

KOMISIONI QËNDROR I ZGJEDHJEVE



BULETIN

ZGJEDHJET PËR ORGANET E QEVERISJES VENDORE

30 QERSHOR 2019

Tiranë 2019

BULLETTINI 2019

2019. Të gjitha të drejtat janë të rezervuara nga KQZ



PËRMBAJTJA E LËNDËS

- 1 Dy fjalë për buletin
- 2 Pjesë nga Kodi Zgjedhor
- 3 Përbërja e Komisionit Qëndror të Zgjedhjeve
- 4 Përfaqësuesit e partive politike pjesmarrëse në zgjedhje
- 5 Organigrama e Komisionit Qëndror të Zgjedhjeve

PJESA E PARË, ORGANIZIMI I ZGJEDHJEVE PËR ORGANET E QEVERISJES VENDORE 2019

- 1 Dekreti i Presidentit të Republikës për zhvillimin e zgjedhjeve
- 2 Subjektet pjesëmarrëse në zgjedhje
- 3 Akte të KQZ-së për zgjedhjet
- 4 Numri i zgjedhësve në listën e zgjedhësve sipas njësive dhe QV-ve, vendodhja e tyre

PJESA E DYTË, REZULTATET E ZGJEDHJEVE

Vendimi i KQZ-së për shpalljen e rezultatit përfundimtar të zgjedhjeve

Të dhëna përmblendhëse në rang vendi

- 1 Qarku i Beratit
- 2 Qarku i Dibrës
- 3 Qarku i Durrësit
- 4 Qarku i Elbasanit
- 5 Qarku i Fierit
- 6 Qarku i Gjirokastrës
- 7 Qarku i Korçës
- 8 Qarku i Kukësit
- 9 Qarku i Lezhës
- 10 Qarku i Shkodrës
- 11 Qarku i Tiranës
- 12 Qarku i Vlorës

Të dhëna për ankimet e bëra në komisionin qendror të zgjedhjeve dhe në kolegjin zgjedhor në gjykatën e apelit tiranë për zgjedhjet për organet e qeverisjes vendore të datë 30 qershor 2019.

DY FJALË PËR BULETININ

Botimi i Buletinit "Zgjedhjet Vendore 2019" është përgatitur nga Komisioni Qendror i Zgjedhjeve. KQZ si institucioni qendror për menaxhimin dhe mbarëvajtjen e procesit zgjedhor ka përmbledhur në këtë buletin informacionin e nevojshëm të administrimit të zgjedhjeve.

Në këtë Buletin janë përfshirë veç të tjerash, rezultatet e zgjedhjeve për çdo njësi të qeverisjes vendore dhe qendër votimi.

Zgjedhjet Vendore 2019 u zhvilluan sipas ndarjes administrative të përcaktuar nga ligji Nr. 115/2014 "Për ndarjen administrativo-territoriale të njësive të qeverisjes vendore në Republikën e Shqipërisë". Në bazë të këtij ligji Shqipëria përbëhet nga 61 njësi të qeverisjes vendore të cilat janë emërtuar bashki.

Në Buletin, rezultatet e zgjedhjeve për bashkitë dhe për qendrat e votimit janë ato të miratuara e të shpallura me vendim të KZAZ-ve (Komisioneve të Zonave të Administrimit Zgjedhor) në Tabelën Përmbledhëse të Rezultatit të njësisë përkatëse, dhe, në rast ankimimi, sipas vendimeve të KQZ-së dhe/ose Kolegjit Zgjedhor pranë Gjykatës së Apelit Tiranë.

Në rezultatet e zgjedhjeve për bashkitë janë pasqyruar edhe mandatet e fituara për këshillin nga subjektet zgjedhore, sipas vendimeve përkatëse të KQZ-së ose Kolegjit Zgjedhor në raste ankimimi.

Renditja në tabelën e rezultatit në nivel bashkie si e kandidatëve për kryetar dhe e subjekteve zgjedhore që kanë paraqitur listë shumemërore për këshilltarë, është bërë sipas renditjes në fletën e votimit të bashkisë përkatëse.

Numri rendor që ka çdo subjekt zgjedhor në fletën e votimit e që përcakton renditjen në fletë, është vendosur sipas shortit. Për fletën e votimit për këshilltarë numri rendor i partive politike është i njëjtë në çdo bashki që ato kanë paraqitur listë shumemërore.

Për çdo bashki janë shënuar veç numrit të zgjedhësve në listë dhe pjesëmarrjes në votim, numri i fletëve të votimit të gjendura në kuti si dhe votave të vlefshme, të pavlefshme dhe fletëve të votimit të hedhura gabim. Për zgjedhësit në listën e zgjedhësve për pjesëmarrësit është vënë dhe treguesi gjinor. Për disa qendra votimi nuk është mundësuar marrja e treguesit gjinor për pjesëmarrësit në zgjedhje dhe për këtë arsye për bashkitë që kanë këto mungesa është vendosur shënimi për numrin e QV-ve që u mungon ky informacion.

Në këtë buletin është pasqyruar një informacion i zgjeruar dhe i hollësishëm për rezultatet në nivel qendre votimi.

KQZ shpreh bindjen se ky Buletin do të jetë i vlefshëm për të gjithë institucionet që vëzhgojnë dhe janë të interesuar për administrimin e procesit zgjedhor në Republikën e Shqipërisë.

PJESË NGA KODI ZGJEDHOR

PJESA II
INSTITUCIONET PËR PËRGATITJEN DHE
ADMINISTRIMIN E ZGJEDHJEVE
KREU I
KOMISIONI QËNDROR I ZGJEDHJEVE (KQZ)

Neni 12

Përbërja e KQZ-së

1. Komisioni Qendror i Zgjedhjeve përbëhet nga 7 anëtarë.
2. Anëtar i KQZ -së mund të emërohet çdo shtetas shqiptar me të drejtë vote, i cili përmbush këto kritere:
 - a) të jetë me moshë mbi 35 vjeç;
 - b) të jetë me arsim të lartë;
 - c) të ketë përvojë profesionale prej jo më pak se 10 vjet punë, të paktën në një nga fushat e mëposhtme:
 - i) në fushën e së drejtës;
 - ii) në administratën publike;
 - iii) në administrimin e zgjedhjeve;
 - iv) si drejtues i organizatave jofitimprurëse, të cilat kanë objekt të veprimtarisë së tyre mbrojtjen dhe zhvillimin e lirive dhe të drejtave të njeriut, zhvillimin e zgjedhjeve demokratike apo politikave publike;
 - ç) të mos jetë i dënuar penalisht;
 - d) të mos ketë qenë anëtar i ndonjë partie politike në 5 vitet e fundit;
 - dh) të mos ketë qenë i zgjedhur deputet i Kuvendit në 5 vitet e fundit;
 - e) të mos ketë qenë pjesëtar në 5 vitet e fundit në Policinë e Shtetit, në Forcat të Armatosura dhe në Shërbimin Informativ Shtetëror.
 - ë) të mos jetë larguar nga administrata publike apo çdo funksion publik për shkelje të detyrës.

Mandati dhe koha e punës e anëtarëve të KQZ-së

1. Anëtari i KQZ-së ka mandat 6-vjeçar, me të drejtë rizgjedhjeje. Kryetari i KQZ-së ka mandat 4-vjeçar, me të drejtë rizgjedhjeje.
2. Fillimi dhe mbarimi i mandatit të anëtarit të KQZ-së përcaktohet në këtë Kod.
3. Anëtari i KQZ-së e ushtron këtë detyrë me kohë të plotë. Funkzioni i tij është i papajtueshëm me çdo detyrë ose funksion tjetër politik, publik ose privat, me përjashtim të mësimdhënies.
4. Përpara fillimit të detyrës, anëtari i zgjedhur i KQZ-së kryen betimin para Kuvendit, në një ceremoni publike. Teksti i betimit është: “Betohem në nderin tim se do të angazhohem me të gjitha forcat e mia për realizimin e zgjedhjeve të drejta, të lira dhe demokratike në Republikën e Shqipërisë, do të siguroj dhe do të mbroj integritetin dhe fshehtësinë e votës, do të ruaj paanësinë në kryerjen e detyrës si anëtar i Komisionit Qendror të Zgjedhjeve dhe do të tregoj profesionalizëm në kryerjen e saj”.

Zgjedhja e anëtarëve të KQZ-së

1. Kuvendi i Shqipërisë zgjedh anëtarët e KQZ-së sipas kësaj procedure:
 - a) 2 anëtarë propozohen nga partia që ka numrin më të madh të vendeve nga partitë e shumicës parlamentare dhe 2 anëtarë nga partia e opozitës parlamentare që ka numrin më të madh të vendeve në Kuvendin e Shqipërisë;
 - b) subjektet propozuese, në fazën e përzgjedhjes, paraqesin jo më pak se dy kandidatura për secilën vakancë. Kryetarët e grupeve parlamentare të subjekteve propozuese përzgjedhin kolegjialisht 4 kandidatura, në përputhje me kriteret e parashikuara në shkronjën “a” të kësaj pike. Subjektet propozuese të shkronjës “a” përzgjedhin një kandidaturë nga secila gjini;
 - c) kandidaturat e përzgjedhura sipas shkronjës “b” të kësaj pike i paraqiten Kuvendit për miratim;
 - ç) anëtari i pestë i KQZ-së zgjidhet nga kandidatura të propozuara nga grupime deputetësh të partive të shumicës parlamentare, përjashtuar partinë më të madhe të grupimit të shumicës.

Anëtari i gjashtë i KQZ-së zgjidhet nga kandidatura të propozuara nga grupime deputetësh të partive të opozitës parlamentare, përjashtuar partinë më të madhe të opozitës. Grupimi propozues paraqet një listë me jo më pak se dy kandidatura për vakancën përkatëse. Ku-

vendit i paraqitet për votim lista e kandidatëve që ka siguruar numrin më të madh të nënshkrimeve mbështetëse të deputetëve të grupeve respektive parlamentare të shumicës dhe opozitës parlamentare, përfshirë edhe deputetët e dy partive më të mëdha të secilit grupim. Në rast se dy apo më shumë lista sigurojnë numër të njëjtë nënshkrimesh mbështetëse, të gjitha kandidaturat e përfshira në këto lista futen në votim.

2. Votimi për zgjedhjen e anëtarëve të KQZ-së, sipas këtij neni, zhvillohet në një ditë të vetme.

Neni 15

Zgjedhja e Kryetarit të KQZ-së

1. Anëtari i shtatë dhe njëkohësisht Kryetar i KQZ-së zgjidhet jo më vonë se 10 ditë pasi të ketë përfunduar procedura e zgjedhjes së anëtarëve të KQZ-së, sipas nenit 14 të këtij Kodi.

2. Jo më vonë se 30 ditë para datës së mbarimit të mandatit të Kryetarit të KQZ-së, Kuvendi Shqipërisë publikon shpalljen për vendin vakant të Kryetarit të KQZ-së. Çdo shtetas që plotëson kushtet e nenit 12 të këtij Kodi mund të paraqitet si kandidat për Kryetar të KQZ-së. Kërkesa paraqitet e shoqëruar me dokumentacionin përkatës që provon përmbushjen e kriterëve ligjore për anëtar të KQZ-së.

3. Lista e kandidatëve i kalon komisionit të Kuvendit që mbulon çështjet ligjore për të verifikuar përmbushjen e kriterëve ligjore. Në këtë listë nuk mund të përfshihen ose, nëse janë përfshirë, përjashtohen kandidatët e propozuar sipas shkronjës "a" të pikës 1 të nenit 14 të këtij Kodi.

Komisioni i shqyrton kandidaturat në përputhje me Rregulloren e Kuvendit. Pas verifikimit të kriterëve zbatohet procedura si më poshtë:

a) Komisioni përzgjedh për t'u paraqitur për votim Kuvendit dy kandidatët që gëzojnë mbështetjen më të madhe të anëtarëve të komisionit, por jo më pak se dy të tretat e të gjithë antarëve të tij. Kur shumicën e cilësuar e gëzojnë më shumë se dy kandidatë, në votim paraqiten dy kandidatët që gëzojnë mbështetjen më të madhe. Çdo anëtar i komisionit mund të mbështesë deri në katër kandidatë.

b) Nëse shumicën e cilësuar sipas shkronjës "a" nuk e gëzojnë së paku dy kandidatë, komisioni identifikon katër kandidatët që kanë marrë mbështetjen më të madhe midis anëtarëve të komisionit pas zbatimit të shkronjës "a".

c) Kur gjatë zbatimit të shkronjave "a" dhe "b" dy apo më shumë kandidatë gëzojnë të njëjtën mbështetje, përzgjedhja e tyre bëhet me short.

ç) përfaqësuesit e pakicës parlamentare në komision përjashtojnë dy nga kandidatët e përzgjedhur sipas shkronjës "b". Kandidatët e mbetur i kalojnë Kuvendit për votim.

d) Kryetar i KQZ-së zgjidhet kandidati që merr më shumë se gjysmën e votave të deputetëve të Kuvendit.

Neni 16

Zëvendëskryetari i KQZ-së

1. KQZ-ja zgjedh si Zëvendëskryetar një nga anëtarët e KQZ-së, të zgjedhur mbi bazën e propozimit të partisë më të madhe të opozitës parlamentare, sipas pikës 1 shkronja “a” të nenit

14 të këtij Kodi.

2. Zgjedhja zhvillohet me votim të fshehtë, sipas procedurës së mëposhtme:

a) në një fletë votimi shkruhen emrat e dy anëtarëve të KQZ-së, sipas pikës 1 të këtij neni;

b) secili prej anëtarëve voton, duke bërë shënimin përkatës, për një nga emrat që janë në fletëvotim;

c) anëtari që ka marrë 5 vota zgjidhet Zëvendëskryetar i KQZ-së;

ç) në rast se asnjë prej kandidatëve nuk ka marrë numrin e kërkuar të votave, bëhet një raund i

dytë votimi. Anëtari që merr më shumë vota në raundin e dytë zgjidhet Zëvendëskryetar i KQZ-së.

Votimi zhvillohet brenda së njëjtës ditë.

3. Zëvendëskryetari zgjidhet deri në fund të mandatit.

4. Mbledhja për zgjedhjen e Zëvendëskryetarit, kur mungon Kryetari, drejtohet nga anëtari më i vjetër në moshë i KQZ-së dhe procedura e zgjedhjes zhvillohet në prani të një noteri.

Neni 20

Kompetencat e Kryetarit dhe Zëvendëskryetarit të KQZ-së

1. Kryetari i KQZ-së ka këto kompetenca:

a) drejton mbledhjet e KQZ-së dhe përfaqëson KQZ-në në marrëdhënie me institucionet e tjera;

b) kryen funksionet e drejtuesit administrativ të institucionit. Në zbatim të kompetencave, sipas kësaj shkronje, Kryetari i KQZ-së nxjerr urdhra të brendshëm vetëm në bazë dhe për zbatim të vendimeve të KQZ-së.

2. Zëvendëskryetari i KQZ-së kryen detyrat e Kryetarit në mungesë të tij.

3. Kryetari i ushtron kompetencat në bazë të shkronjës “a” të pikës 1 të këtij neni së bashku me Zëvendëskryetarin. Të gjitha aktet e nxjerra në bazë të shkronjës “b” të pikës 1 të këtij neni nënshkruhen edhe nga Zëvendëskryetari, përndryshe janë të pavlefshme. Bëjnë përjashtim rastet kur Kryetari ose Zëvendëskryetari nuk ushtrojnë funksionet për arsye objektive.

Neni 21

Kompetencat e KQZ-së

KQZ-ja ka këto kompetenca:

1. Nxjerr, në bazë dhe për zbatim të ligjit dhe brenda sferës së juridiksionit të saj, vendime dhe udhëzime me fuqi juridike të përgjithshme në të gjithë territorin e Republikës së Shqipërisë.
2. Merr vendime për njësimin e praktikave zgjedhore.
3. Drejton dhe kontrollon kolegjisht, nëpërmjet çdo anëtari ose strukturave të saj, procesin parazgjedhor dhe atë zgjedhor.
4. Miraton kufijtë e zonave të administrimit zgjedhor, në përputhje me këtë Kod.
5. Propozon ndarjen e numrit të mandateve për çdo zonë zgjedhore për zgjedhjet në Kuvend.
6. Regjistron pjesëmarrjen në zgjedhje të subjekteve zgjedhore për zgjedhjet në Kuvend, në përputhje me procedurat e këtij Kodi.
7. Shpall me vendim rezultatin e zgjedhjeve për çdo zonë zgjedhore, kandidatët fitues për zgjedhjet në Kuvend, kandidatë fitues për anëtarët e këshillave për organet e qeverisjes vendore.
8. Shpall me vendim rezultatin përfundimtar të zgjedhjeve në shkallë vendi, në përputhje me këtë Kod.
9. Kryen, me shpenzimet e veta, kurse trajnimi jo më vonë se 30 ditë pas emërimit të anëtarëve të KZAZ-ve dhe në përfundim të tyre, pas kryerjes së testeve, u jep atyre dëshminë përkatëse.

Për anëtarët e KQV-ve kryen, me shpenzimet e veta, sesione kualifikimi për legjislacionin zgjedhor. KQZ-ja merr masa dhe organizon edhe programe për edukimin zgjedhor të shtetasve.

10. Kryen trajnime për administrimin zgjedhor jashtë periudhës zgjedhore dhe në mënyrë periodike për të gjithë të interesuarit dhe shpërndan dëshmitë përkatëse. Trajnimet mund të jenë të përgjithshme dhe të specializuara për funksione të veçanta të administrimit të zgjedhjeve.
11. Emëron dhe shkarkon, në përputhje me këtë Kod, anëtarët e KZAZ-së dhe i mbikëqyr ata në përmbushjen e detyrave të tyre.
12. Boton buletin e zgjedhjeve, i cili përmban rezultatet e zgjedhjeve për çdo zonë zgjedhore dhe qendër votimi, raportin për shpenzimet zgjedhore, si dhe publikon raportet, sipas nenit 91 të këtij Kodi.
13. Paraqet në Kuvend, brenda muajit shkurt të çdo viti, raportin vjetor për veprimtarinë e vitit të kaluar.

14. Përgatit projektbuxhetin vjetor, sipas ligjit përkatës, për funksionimin e institucionit dhe, pas miratimit me ligj të buxhetit, përcakton strukturën e shpenzimeve buxhetore.
15. Ushtron kontrollin mbi financimet e fushatës zgjedhore, në përputhje me këtë Kod.
16. Përgatit projektbuxhetin për zgjedhjet e pritshme dhe administron fondet e vëna në dispozicion nga Buxheti i Shtetit dhe nga burime të tjera të ligjshme në shërbim të zgjedhjeve, duke marrë vendim për strukturën e shpenzimeve buxhetore dhe donacioneve të ndryshme për zgjedhjet.
17. Shqyrton dhe zgjidh ankesat e subjekteve zgjedhore për zhvillimin e procesit zgjedhor, në përputhje me rregullat e këtij Kodi.
18. Harton dhe shpërndan modelet për ankimet zgjedhore, në përputhje me rregullat e këtij Kodi.
19. Cakton masën e shpërblimit për anëtarët e KZAZ-ve, KQV-ve dhe anëtarët e grupeve të numërimit.
20. Vendos sanksione administrative kundër personave, që kryejnë kundërvajtje administrative në lidhje me zgjedhjet, si dhe bën kallëzim penal për vepra penale në lidhje me zgjedhjet.
21. Miraton strukturën, organikën dhe strukturën e pagave të administratës së KQZ-së me kohë të plotë pune dhe asaj me kohë jo të plotë.
22. Ngre zyra rajonale të përhershme apo të përkohshme, me qëllim zbatimin e detyrave që burojnë nga ky Kod dhe nga aktet nënligjore të dala në zbatim të tij.
23. Mban dhe përditëson regjistrin e administratës zgjedhore, ku përfshihen trajnimet dhe masat disiplinore të marra ndaj tyre.
24. Emëron, në përputhje me procedurat e këtij Kodi, Sekretarin e Përgjithshëm të KQZ-së.
25. Miraton Rregulloren e Organizimit dhe Funksionimit të KQZ-së, duke përfshirë edhe mënyrën e zhvillimit të mbledhjeve.
26. Kryen detyra të tjera, që burojnë nga ky Kod ose nga ligje të tjera dhe që sipas këtij Kodi nuk kryhen nga komisionet e niveleve më të ulëta.

PËRBËRJA E KOMISIONIT QËNDROR TË ZGJEDHJEVE

në Zgjedhjet për organet e qeverisjes vendore 2019

Klement	ZGURI	Kryetar
Denar	BIBA	Zv.Kryetar
Bledar	SKËNDERI	Anëtar
Edlira	JORGAQI	Anëtar
Rezarta	BITRI	Anëtar

PËRFAQËSUESIT E PARTIVE POLITIKE PJESMARRËSE NË ZGJEDHJE

	Emërtimi	Sigla	Emri i Kryetarit	Mbiemri i Kryetarit
1	Fryma e Re Demokratike	FRD	Bamir	Topi
2	Partia Demokracia e Re Europiane	PDRE	Koçi	Tahiri
3	Partia Balli Kombëtar	P.B.K	Adriatik	Alimadhi
4	Partia Bashkimi Liberal Demokrat	BLD	Arian	Starova
5	Partia Aleanca Kuq e Zi	AK	Lumturi	Ratkoceri
6	Partia Ora e Shqipërisë	P.O.SH	Zef	Shtjefni
7	Partia Emigracionit Shqiptar	P.E.SH	Kostaq	Papa
8	Partia Komuniste e Shqipërisë	PKSH	Qemal	Cicollari
9	Partia Personat me Aftësi të Kufizuar	PPAK	Gjovalin	Shqalshi
10	Partia Aleanca për Barazi dhe Drejtësi Europiane	ABDE	Valentino	Mustaka
11	Partia Aleanca Arbnore Kombëtare	AAK	Gjet	Ndoj
12	Partia Demokracia Sociale	PDS	Paskal	Milo
13	Partia Kristian Demokratë	PKD	Dhimitër	Muslia
14	Partia Lëvizja Punëtore Shqiptare	P.L.P.SH	Genci	Sakaj
15	Partia e Pajtimit Kombëtar Shqiptar	P.P.K	Spartak	Dobi
16	Partia e Gjelbër	P.GJ	Edlir	Petanaj
17	Partia G99	G99	Redi	Shtino
18	Partia e Reformave Demokratike Shqiptare	P.R.D.SH	Krenar	Rryçi
19	Partia Aleanca Demokristiane e Shqipërisë	ADK	Zef	Bushati
20	Partia Socialpunëtore Shqiptare	PSP	Ramadan	Ndreka
21	Partia Aleanca për Demokraci dhe Solidaritet	ADS	Gaqo	Apostoli
22	Partia për Mbrojtjen e të Drejtave të Emigrantëve	PMDE	Ymer	Kurti
23	Partia Demokratë për Integrim e Prosperitet	P.D.I.P	Kujtim	Muça
24	Partia Aleanca Demokratike Shqiptare	AD	Eduart	Abazi
25	Partia Socialiste e Moderuar	PSM	Gjergji	Koja
26	Partia Ardhmëria Shqiptare	PASH	Emin	Subashi
27	Partia Unitetit Kombëtar	PUK	Idajet	Beqiri
28	Partia Socialdemokratë e Shqipërisë	PSD	Engjell	Bejtaj
29	Partia e të Drejtave të Mohuara	P.D.M	Ilir	Vata
30	Partia Socialiste e Shqipërisë	PS	Edi	Rama
31	Partia Aleanca e Maqedonasve për Integrim European	A.M.I.E	Edmond	Themelko
32	Partia për Mbrojtjen e të Drejtave të Punëtorëve të Shqipërisë	P.M.D.P.SH	Kadri	Isufaj
33	Partia Kombëtare Konservatore Albania	PKKA	Kujtim	Gjuzi
34	Partia për Liri Demokraci dhe Etikë	LDE	Arian	Galdini
35	Partia Minoriteti Etnik Grek për të Ardhmen	MEGA	Kristo	Kiço
36	Partia Bindja Demokratike	BD	Astrit	Patozi

ORGANIGRAMA E KOMISIONIT QËNDROR TË ZGJEDHJEVE

Strukturë-Organika e Komisionit Qendror të Zgjedhjeve, me ndryshimet përkatëse

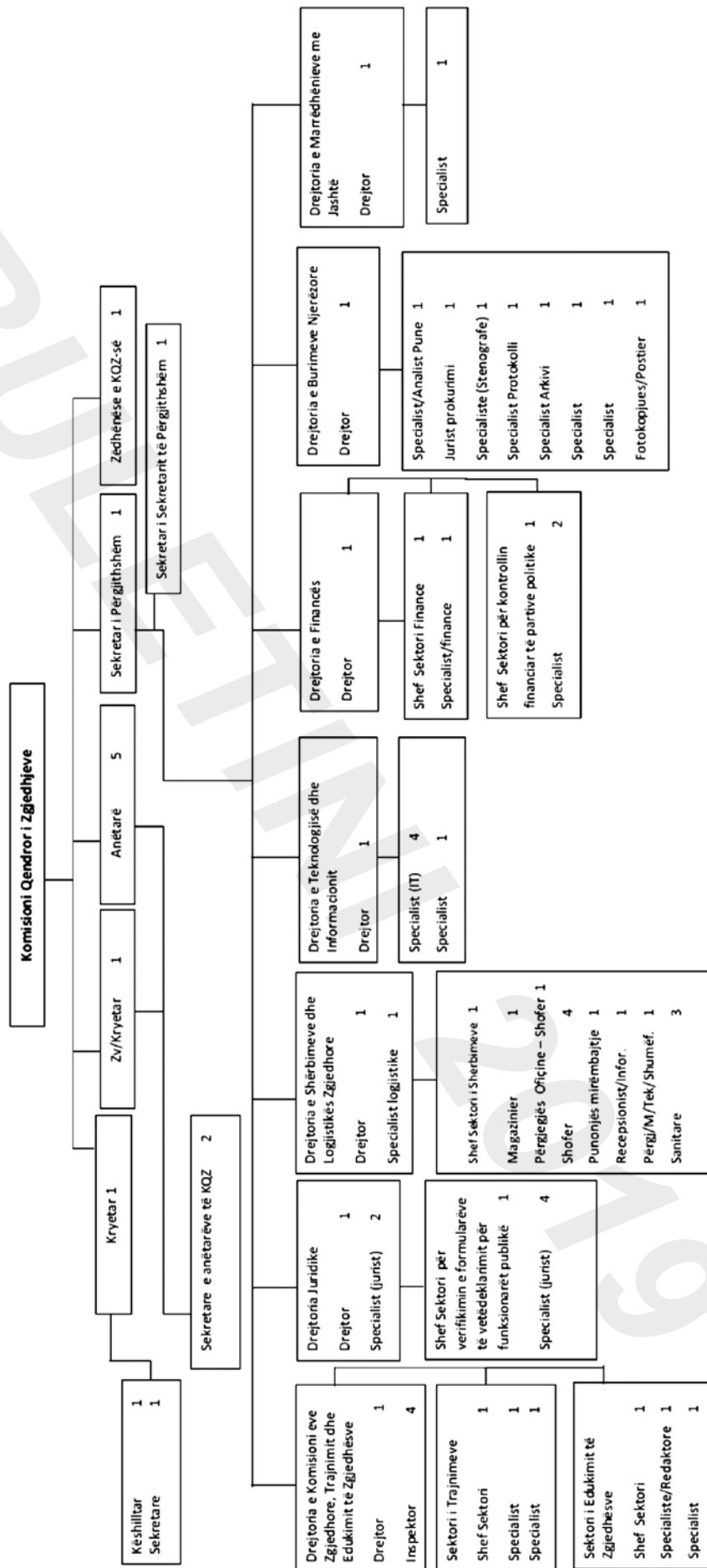

Totali: 71 punonjës

PJESA E PARË

ORGANIZIMI I ZGJEDHJEVE PËR ORGANET E QEVERISJES VENDORE 2019

- 1 Dekreti i Presidentit të Republikës për zhvillimin e zgjedhjeve**
- 2 Subjektet pjesëmarrëse në zgjedhje**
- 3 Akte të KQZ-së për zgjedhjet**
- 4 Numri i zgjedhësve në listën e zgjedhësve sipas njësive dhe QV-ve, vendodhja e tyre**

Dekreti i Presidentit të Republikës për zhvillimin e zgjedhjeve

DEKRET

PËR

CAKTIMIN E DATËS SË ZGJEDHJEVE PËR ORGANET E QEVERISJES VENDORE

Në mbështetje të nenit 92, shkronja “gj” dhe nenit 93 të Kushtetutës së Republikës së Shqipërisë, si dhe në zbatim të rregullave të parashikuara në nenin 9, paragrafi 1 dhe 2 dhe nenit 10, paragrafi 1 dhe 2 të ligjit nr. 10019, datë 29.12.2008 “Kodi Zgjedhor i Republikës së Shqipërisë”, i ndryshuar,

Dekretoj

Neni 1

Zgjedhjet për organet e qeverisjes vendore të zhvillohen ditën e diel, më datë 30 qershor 2019.

Neni 2

Ky dekret hyn në fuqi menjëherë.

Nr. Dekretit 10928

Tiranë, më 05.11.2018

PRESIDENTI I REPUBLIKËS

ILIR META

Subjektet pjesëmarrëse në zgjedhje

PARTITË POLITIKE TË REGJISTRUARA NË KQZ PËR ZGJEDHJET VENDORE 2019

	Emërtimi	Sigla	Emri i Kryetarit	Mbiemri i Kryetarit
1	Fryma e Re Demokratike	FRD	Bamir	Topi
2	Partia Demokracia e Re Europiane	PDRE	Koçi	Tahiri
3	Partia Balli Kombëtar	P.B.K	Adriatik	Alimadhi
4	Partia Bashkimi Liberal Demokrat	BLD	Arian	Starova
5	Partia Aleanca Kuq e Zi	AK	Lumturi	Ratkoceri
6	Partia Ora e Shqipërisë	P.O.SH	Zef	Shtjefni
7	Partia Emigracionit Shqiptar	P.E.SH	Kostaq	Papa
8	Partia Komuniste e Shqipërisë	PKSH	Qemal	Cicollari
9	Partia Personat me Aftësi të Kufizuar	PPAK	Gjovalin	Shqalshi
10	Partia Aleanca për Barazi dhe Drejtësi Europiane	ABDE	Valentino	Mustaka
11	Partia Aleanca Arbnore Kombëtare	AAK	Gjet	Ndoj
12	Partia Demokracia Sociale	PDS	Paskal	Milo
13	Partia Kristian Demokrate	PKD	Dhimitër	Muslia
14	Partia Lëvizja Punëtore Shqiptare	P.L.P.SH	Genci	Sakaj
15	Partia e Pajtitit Kombëtar Shqiptar	P.P.K	Spartak	Dobi
16	Partia e Gjelbër	P.GJ	Edlir	Petanaj
17	Partia G99	G99	Redi	Shtino
18	Partia e Reformave Demokratike Shqiptare	P.R.D.SH	Krenar	Rryçi
19	Partia Aleanca Demokristiane e Shqipërisë	ADK	Zef	Bushati
20	Partia Socialpunëtore Shqiptare	PSP	Ramadan	Ndreka
21	Partia Aleanca për Demokraci dhe Solidaritet	ADS	Gaqo	Apostoli
22	Partia për Mbrojtjen e të Drejtave të Emigrantëve	PMDE	Ymer	Kurti
23	Partia Demokrate për Integrim e Prosperitet	P.D.I.P	Kujtim	Muça
24	Partia Aleanca Demokratike Shqiptare	AD	Eduart	Abazi
25	Partia Socialiste e Moderuar	PSM	Gjergji	Koja
26	Partia Ardhmëria Shqiptare	PASH	Emin	Subashi
27	Partia Unitetit Kombëtar	PUK	Idajet	Beqiri
28	Partia Socialdemokrate e Shqipërisë	PSD	Engjell	Bejtaj
29	Partia e të Drejtave të Mohuara	P.D.M	Ilir	Vata
30	Partia Socialiste e Shqipërisë	PS	Edi	Rama
31	Partia Aleanca e Maqedonasve për Integrim Europian	A.M.I.E	Edmond	Themelko
32	Partia për Mbrojtjen e të Drejtave të Punëtorëve të Shqipërisë	P.M.D.P.SH	Kadri	Isufaj
33	Partia Kombëtare Konservatore Albania	PKKA	Kujtim	Gjuzi
34	Partia për Liri Demokraci dhe Etikë	LDE	Arian	Galdini
35	Partia Minoriteti Etnik Grek për të Ardhmen	MEGA	Kristo	Kiço
36	Partia Bindja Demokratike	BD	Astrit	Patozi

Shënim: renditja e partive politike është bërë mbështetur në datën e regjistrimit të tyre në KQZ

KOALICIONE TË REGJISTRUARA NË KQZ PËR ZGJEDHJET VENDORE

ALEANCA PËR SHQIPËRINË EUROPIANE

	Subjekti Zgjedhor
1	Partia Aleanca për Barazi dhe Drejtësi Europiane
2	Partia Aleanca Arbnore Kombëtare
3	Partia Demokracia Sociale
4	Partia Kristian Demokrate
5	Partia Lëvizja Punëtore Shqiptare
6	Partia e Pajtimit Kombëtar Shqiptar
7	Partia e Gjelbër
8	Partia G99
9	Partia e Reformave Demokratike Shqiptare
10	Partia Aleanca Demokristiane e Shqipërisë
11	Partia Socialpunëtore Shqiptare
12	Partia Aleanca për Demokraci dhe Solidaritet
13	Partia për Mbrojtjen e të Drejtave të Emigrantëve
14	Partia Demokrate për Integrim e Prosperitet
15	Partia Aleanca Demokratike Shqiptare
16	Partia Socialiste e Moderuar
17	Partia Ardhmëria Shqiptare
18	Partia Unitetit Kombëtar
19	Partia Socialdemokrate e Shqipërisë
20	Partia e të Drejtave të Mohuara
21	Partia Socialiste e Shqipërisë

SHPRESA PËR NDRYSHIM

	Subjekti Zgjedhor
1	Partia Demokracia e Re Europiane
2	Partia Balli Kombëtar
3	Partia Bashkimi Liberal Demokrat
4	Partia Aleanca Kuq e Zi
5	Partia Ora e Shqipërisë
6	Partia Emigracionit Shqiptar



REPUBLIKA E SHQIPERISE
KOMISIONI QENDROR I ZGJEDHJEVE

UDHËZIM

Nr. 1 i Udhëzimit Datë 11.04.2019

PËR

PROCEDURËN E KONTROLLIT DHE VERIFIKIMIT TË FINANCIMEVE DHE SHPENZIMEVE TË PARTIVE POLITIKE DHE FUSHATËS ZGJEDHORE.

Komisioni Qendror i Zgjedhjeve në mbështetje të nenit 21 pika 1, neni 23, pika 1, gërma "b" të ligjit nr. 10019, datë 29.12.2008 "Kodi Zgjedhor i Republikës së Shqipërisë", i ndryshuar, dhe nenit 15/2 të ligjit nr. 8580, datë 17.02.2000 "Për Partitë Politike", i ndryshuar.

Udhëzon:

PJESA E PARË

Neni 1

Qëllimi dhe objekti

Ky udhëzim ka për qëllim:

- a) përcaktimin e rregullave të veçanta për depozitimin, publikimin, kontrollin dhe verifikimin e raporteve financiare që depozitohen nga partitë politike dhe/ose subjektet zgjedhore, audituesit ligjorë dhe ekspertët financiarë, sipas rastit për raportet financiare vjetore të partive politike ose financimin e fushatës zgjedhore;
- b) administrimin dhe shqyrtimin e informacioneve, kërkesave, propozimeve, ankesave apo denoncimeve që depozitohen nga të tretët në KQZ me objekt financimin e fushatës zgjedhore apo për raportet financiare të partive politike;
- c) përcaktimin e kriterëve që zbatohen për përllogaritjen e sanksioneve për subjektet zgjedhore.

Neni 2

Afatet e dorëzimit të raporteve

1. Partitë politike duhet të bëjnë publike dhe të depozitohen në KQZ Raportin Financiar

Vjetor jo më vonë se data 31 Mars të çdo viti.

2. Audituesi ligjor, i kontraktuar nga KQZ për të audituar fondet e përfituara dhe të shpenzuara gjatë vitit kalendarik nga partitë politike duhet të depozitojë në Komisionin Qëndror të Zgjedhjeve edhe në format elektronik, raportin e auditimit brenda 30 ditëve nga data e lidhjes së kontratës.
3. Partitë politike që janë regjistruar në KQZ si subjekt zgjedhor duhet të bëjnë publike dhe të depozitojnë në KQZ raportin e Fushatës Zgjedhore jo më vonë se 60 ditë nga shpallja e rezultatit përfundimtar të zgjedhjeve.
4. Eksperti financiarë, i kontraktuar nga KQZ për të monitoruar shpenzimet e kryera nga partitë politike gjatë fushatës zgjedhore duhet të depozitojë në Komisionin Qëndror të Zgjedhjeve, raportin e monitorimit jo më vonë se 4 muaj nga data e shpalljes së rezultatit të zgjedhjeve edhe në format elektronik.
5. Audituesi ligjor, i kontraktuar nga KQZ për të audituar fondet e përfituara dhe të shpenzuara gjatë fushatës zgjedhore nga partitë politike duhet të depozitojë në Komisionin Qendror të Zgjedhjeve edhe në format elektronik, raportin e auditimit jo më vonë se 20 ditë nga dorëzimi i raportit të monitorimit.

Neni 3

Publikimi i Raporteve

Komisioni Qendror i Zgjedhjeve, publikon në faqen zyrtare të internetit raportin financiar vjetor, raportin e audituesit ligjor për fondet vjetore dhe fondet e fushatës zgjedhore, raportin financiar të fushatës zgjedhore, raportin e monitorimit të fushatës të ekspertëve financiar, jo më vonë se 10 ditë nga depozitimi i tyre.

Neni 4

Kontrolli paraprak

1. Administrata e KQZ kryen kontrollin paraprak dhe si rregull jo më vonë se 5 ditë nga dorëzimi i raportit financiar vjetor apo raportit të fushatës, njofton subjektin zgjedhor për mangësitë e konstatuara.
2. Objekti i Verifikimit paraprak të raporteve financiare është verifikimi i elementeve të formës, sipas formatit standart të miratuar nga KQZ-ja.
3. Subjekti Zgjedhor, jo më vonë se 72 orë nga data e njoftimit nga Komisioni Qendror i Zgjedhjeve, duhet të ridepozitojë raportin e korrigjuar ose sipas rastit të depozitojë shpjegimet përkatëse për mangësitë e konstatuara.
4. Raporti i korrigjuar ose, sipas rastit, shpjegimet e subjektit zgjedhor, publikohen nga KQZ-ja në faqen zyrtare të internetit, jo më vonë se 10 ditë pas depozitimit të tyre.

Neni 5

Verifikimi dhe kontrolli

1. Administrata e KQZ verifikon dhe kontrollon, respektimin e dispozitave të Kodit Zgjedhor, i ndryshuar, ligjit nr. 8580, datë 17.02.2000, "Për Partitë Politike", i ndryshuar, dhe

aktet nënligjore për financimin e fushatës zgjedhore, në lidhje me fondet e përfituara dhe të shpenzuara nga partia politike gjatë fushatës zgjedhore.

2. Administrata e KQZ bën verifikimin e raportit financiar të fushatës zgjedhore të depozituar nga partia politike duke:
 - a. krahasuar të dhënat me gjetjet dhe konkluzionet e raportit të auditimit të Fushatës Zgjedhore dhe raportit të monitorimit të Fushatës Zgjedhore;
 - b. kontrolluar procedurën e dokumentimit të dhurimeve (nëse dhuruesi ka nënshkruar deklaratën e kërkuar nga neni 90, pika 1 e Kodit Zgjedhor, i ndryshuar, limitin e vlerës së dhurimit si dhe nëse dhurimi i fondeve jopublike është në llogarinë e posaçme të hapur për këtë qëllim);
 - c. kontrolluar nëse fondet e përfituara dhe shpenzuara nga kandidatët për fushatën zgjedhore janë deklaruar në raportin e dorëzuar nga partia politike.
 - d. rillogaritur totalin e shpenzimeve të deklaruara të fushatës zgjedhore dhe duke e krahasuar atë me limitin e lejuar për subjektin zgjedhor;
3. Nëse nga verifikimi i raporteve financiare të fushatës, konstatohen ose ka dyshime të arsyeshme se ka mos-përputhshmëri apo mangësi, Komisioni Qendror i Zgjedhjeve mund të vendosë të bëjë verifikime të të dhënave të raportit, nëpërmjet pyetjes së personave dhe subjekteve të ndryshme, të marrë informacion nga autoritetet përgjegjëse që kontrollojnë pastrimin e parave dhe financimet e kundërligjshme, këqyrjes së dokumenteve që lidhen me këtë çështje, pranë zyrave përkatëse të partive politike që kanë paraqitur raportin, si dhe marrjes së çdo informacioni nga bankat apo persona të tretë.
3. Administrata e KQZ, kryen verifikimin e raporteve financiare, të partive politike, raporteve të monitorimit të fushatës dhe raporteve të auditimit të fondeve të përfituara dhe të shpenzuara nga partitë politike, gjatë fushatës si rregull jo më vonë se 2 muaj nga momenti i depozitimit të raportit përfundimtar të monitorimit të fushatës zgjedhore.
4. Administrata në përfundim të procesit të verifikimit i paraqet Komisionit Qendror të Zgjedhjeve për shqyrtim në mbledhje publike, projekt-aktin së bashku me raport konstatimin përkatës për rezultatet e verifikimit të raporteve financiare për fushatën zgjedhore.
5. KQZ zbaton për aq sa është e mundur procedurat e parashikuara nga ky nen për verifikimin e raporteve financiare për vitin kalendarik.

PJESA E DYTË

Neni 6

Raportet e Ndërmjetme të Ekspertëve Financiarë për Monitorimin e Fushatës Zgjedhore

1. Ekspertët financiarë, të kontraktuar nga KQZ për monitorimin e shpenzimeve të fushatës zgjedhore, duhet të depozitojnë dhe në formatin elektronik pranë KQZ-së, çdo javë raport të ndërmjetëm për rezultatet e monitorimit. KQZ i dërgon menjëherë subjektit zgjedhor kopje të raportit të ndërmjetëm, për dijeni dhe prapësim.
2. KQZ-ja, shqyrton brenda 24 orëve nga momenti i depozitimit, rezultatet e raportit të ndërmjetëm.

3. Nëse nga verifikimi dhe shqyrtimi i raportit të ndërmjetëm dhe prapësimeve të paraqitura nga subjekti elektoral rezulton se ka shkelje të dispozitave të ligjit “Për partitë politike”, i ndryshuar, për zhvillimin e fushatës zgjedhore, KQZ njofton Kryetarin e Bashkisë ku është konstatuar shkelja dhe subjektin zgjedhor për marrjen e masave për rivendosjen e ligjshmërisë.
4. Raporti i ndërmjetëm dhe sipas rastit, vendimi i KQZ-së për masat bëhet menjëherë publik.

Neni 7

Ndërhyrja e palëve të treta

1. Palët e treta kanë të drejtë të depozitojnë në KQZ informacione, kërkesa, ankesa apo denoncime me objekt financimin e fushatës zgjedhore dhe fondeve të përfituara dhe të shpenzuara nga partitë politike gjatë vitit kalendarik.
2. Informacioni, kërkesa, ankesa, denoncimi i palëve të treta duhet të plotësojë elementet e formës sipas modelit nr. 1, bashkëlidhur këtij udhëzimi. Kërkesa duhet të jetë mjaftueshme e qartë për të përcaktuar kërkuuesin dhe objektin duke e shoqëruar me prova dhe fakte që mbështesin pretendimet e paraqitura.
3. KQZ-ja regjistron informacionet, kërkesat, ankesat apo denoncimet e palëve të treta dhe kryen fillimisht verifikimet paraprake të mëposhtme:
 - a) Nëse KQZ është kompetente për shqyrtimin e kërkesës.
 - b) Nëse evidentohet qartë subjekti dhe lloji i shkeljes së pretenduar.
4. Pas verifikimit paraprak, nëse rezulton se janë plotësuar kërkesat e pikës 3 të këtij neni, KQZ ia përcjell informacionin, kërkesën, ankesën, denoncimin e palëve të treta, për dijeni ose prapësim, subjektit politik ose zgjedhor të interesuar, brenda 24 orëve nga depozitimi, duke i caktuar atyre edhe një afat kohor jo me të gjatë se 5 ditë për ta kundërshtuar.
5. Kur për zgjidhjen e çështjes, kërkohet vendim-marrja e KQZ-së, çështja shqyrtohet në mbledhje jo me vonë se 5 ditë nga marrja e përgjigjes nga subjekti. KQZ-ja në mbledhje mund të vendosë kryerjen e verifikimeve të mëtejshme nga administrata e KQZ-së ose t’ia përcjellë çështjen audituesit ligjor ose ekspertit financiarë. Në këtë rast KQZ-ja duhet të caktojë rrethin e veprimeve që duhet të kryhen, si dhe afatin për rishqyrtimin e çështjes në mbledhje.
6. Për shqyrtimin e informacioneve, kërkesave, ankesave, apo denoncimeve të palëve të treta gjatë periudhës së fushatës zgjedhore KQZ-ja ndjek për sa është e mundur procedurat e parashikuara në këtë nen, duke zbatuar afate të arsyeshme për zgjedhjen efektive të tyre.
7. Informacionet, pretendimet apo faktet e bëra publike në lidhje me shkeljet e dispozitave të Kodit Zgjedhor, i ndryshuar dhe ligjit “Për Partitë Politike”, i ndryshuar, për financimin e fushatës zgjedhore, do të shqyrtohen nga KQZ së bashku me raportet përfundimtare të ekspertëve financiarë dhe/ose audituesve ligjore.

PJESA E TRETË

Neni 8

Sanksionet

1. Në rast se KQZ, konstaton shkelje të dispozitave ligjore dhe akteve normative të nxjerra nga KQZ, kur nuk përbën vepër penale, zbaton sanksionet e parashikuara në nenin 172, nenin 173 të Kodit Zgjedhor, i ndryshuar dhe nenit 24/2, pika 7 të nenit 23/4 të ligjit nr. 8580/2000 "Për Partitë Politike", i ndryshuar.
2. KQZ, në vendosjen e sanksioneve bazohet në parimin e proporcionalitetit.

Neni 9

Kriteret për përcaktimin e masës së gjobës

Në përzgjedhjen dhe caktimin e masës së gjobës, në rastet e konstatimit të shkeljes së dispozitave për financimin e fushatës zgjedhore apo të financimeve vjetore të partive politike, KQZ duhet të marrë parasysh kriteret e mëposhtme:

- a) rrethanat e kryerjes së shkeljes;
- b) rëndësinë e shkeljes;
- c) nëse subjekti zgjedhor është ose jo përsëritës;
- d) sjellja e subjektit zgjedhor ndaj rekomandimeve të KQZ, bashkëpunimi me KQZ-në gjatë procesit të verifikimit;
- e) pasojat që kanë ardhur nga veprimi apo mosveprimi i subjektit deklarues;

Neni 12

Ky udhëzim hyn në fuqi menjëherë.

Klement ZGURI	-	Kryetar
Denar BIBA	-	Zv/Kryetar
Bledar SKËNDERI	-	Anëtar
Edlira JORGAQI	-	Anëtare
Rezarta BITRI	-	Anëtare



KËRKESË/ANKESË/DENONCIM

Drejtuar: Komisionit Qendror të Zgjedhjeve

Adresa: Rruga: Ibrahim Rugova, Nr.4 Tiranë, Shqipëri,

T/F.+355-42274808

KËRKUES/ANKUES/DENONCUES

Subjekti zgjedhor ose individi (Emër/Atësi/Mbiemer)

Adresa ose nr. i telefonit

OBJEKTI : Kërkesë / ankes/ denoncim, për shkelje të mundëshme të dispozitave të ligjit nr.10019, datë 29.12.2008 “Kodi Zgjedhor i Republikës së Shqipërisë”, i ndryshuar dhe ligjit nr.8580, datë 17.02.2000, “Për Partitë Politike”, i ndryshuar, në lidhje me financimet dhe shpenzimet e partive politike dhe fushatës zgjedhore.

Subjekti zgjedhor që ka kryer shkeljen

(Parti politike, koalicion zgjedhor, kandidat, kandidati i propozuar nga zgjedhësit)

Adresa ku është konstatuar shkelja

(Rruga, Lagja, Qyteti)

--	--

Bazuar në nenin 21, pika 17 dhe 18 të ligjit nr.10019, datë 29.12.2008 “Kodi Zgjedhor i Republikës së Shqipërisë”, i ndryshuar, Udhëzimin nr. __ datë __.04.2019 “Për procedurën e kontrollit dhe verifikimit të financimeve dhe shpenzimeve të partive politike dhe fushatës zgjedhore.

SHKELJA E PRETENDUAR

PROVAT QË PARAQITEN SI DHE NUMRI I TYRE

ANKUESI

Data ___/___/2019 Ora _____

BULETTINI
2019





**REPUBLIKA E SHQIPËRISË
KOMISIONI QENDROR I ZGJEDHJEVE**

UDHËZIM

Nr. 1 , Datë 31.05.2017

(ndryshuar me vendimin nr.153, datë 11.04.2019 të KQZ-së)

PËR

**PËRDORIMIN E MATERIALEVE PROPAGANDISTIKE DHE VENDET PËR AFISHIMIN E
TYRE GJATË FUSHATËS ZGJEDHORE**

Komisioni Qendror i Zgjedhjeve në mbështetje të nenit 21 pika 1, nenit 3 pika 5, nenit 77 pika 1, nenit 78 pika 1, nenit 79 dhe nenit 88 të Ligjit nr. 10019, datë 29.12.2008 “Kodi Zgjedhor i Republikës së Shqipërisë” neni 24/2, pika 4 dhe 5 të nr. 8580, datë 17.02.2000, “Për partitë Politike” i ndryshuar me ligjin nr. 90/2017 “Për disa shtesa dhe ndryshime në ligjin nr. 8580, datë 17.02.2000, “Për partitë politike”, të ndryshuar”,

Udhëzon:

Neni 1

Qëllimi

Ky udhëzim ka për qëllim të përcaktojë kufizimet në përdorimin e materialeve propagandistike statike dhe vendndodhjet e lejuara për afishimin e tyre gjatë periudhës së fushatës zgjedhore.

Neni 2

Materialet propagandistike statike

(* ndryshuar me vendimin nr.153, datë 11.04.2019 të KQZ-së)

1. Materiale propagandistike statike janë të gjitha materialet që i shërbejnë subjektit elektoral për promovimin e fushatës zgjedhore dhe që janë të instaluar apo të ngjitura në mjediset publike ose në mjedise me akses për publikun, si në shtyllat e ndriçimit, fasadat e ndërtesave, shesheve, vitrinat e njësive ose objekteve, përgjatë rrugëve

jashtë qytetase etj. Gjatë periudhës së fushatës zgjedhore lejohet përdorimi dhe afishimi i materialeve propagandistike zgjedhore statike, përfshirë flamuj dhe postera në një distancë jo më të madhe se 5 metra larg zyrës elektorale të subjektit zgjedhor. Përdorimi i materialeve propagandistike statike, jashtë parashikimit të fjalisë së dytë të kësaj pike është i ndaluar.

2. Subjektet zgjedhore lejohen të ngrenë jo më shumë se një zyrë elektorale për lagje qyteti ose fshat. Bashkia duhet të publikojë vendimin e këshillit bashkiak, për ndarjen e qyteteve në lagje dhe shtrirjen e tyre territoriale jo me vone se 60 ditë para datës së zgjedhjeve.
3. Subjekti zgjedhor është i detyruar të njoftojë me shkrim Kryetarin e Bashkisë përkatëse, adresat e sakta të zyrave elektorale jo me vone se 35 ditë para datës së zgjedhjeve. Jo më vonë se 5 ditë nga marrja e informacionit administrata e bashkisë, bën verifikimin e vendndodhjes së zyrave elektorale dhe të respektimit të dispozitave të këtij udhëzimi për afishimin e materialeve propagandistike.
4. Bashkia, nëpërmjet organeve të zbatimit të ligjit në varësi të saj, është e detyruar të heq të gjitha materialet propagandistike që janë afishuar në kundërshtim me kriteret e përcaktuara në këtë udhëzim.
5. Cdo shpenzim për materiale propagandistike statike i kryer nga subjektet zgjedhore jashtë kushteve dhe kriterëve të këtij udhëzimi do të konsiderohet nga KQZ si shpenzim në kundërshtim me pikën 4 të nenit 24/2 të ligjit nr. 90/2017.

Neni 3

Materialet propagandistike lëvizëse

1. Materialet propagandistike lëvizëse janë të gjitha ato materiale që i shërbejnë subjektit zgjedhor për promovimin e fushatës së vet dhe që janë të instaluar në mjete lëvizëse, shfaqen ose shpërndahen në tubimet elektorale të subjektit, ose që shpërndahen tek zgjedhësit, në kuadër të veprimtarive dhe promovimit të fushatës zgjedhore. Ky udhëzim nuk prek përdorimin e materialeve propagandistike lëvizëse, nga ana e subjektit zgjedhor.

Neni 4

Materialet edukative

1. Kryetarët e bashkive janë të detyruar që të caktojnë vende të posaçme publike për afishimin e materialeve edukative zgjedhore, në dispozicion të KQZ-së, ose palëve të treta që nuk promovojnë fushatën e një subjekti, të caktuar zgjedhor, por që i shërbejnë edukimit të zgjedhësve, lidhur me të drejtat e tyre dhe procedurat e regjistrimit dhe të votimit sipas Kodit Zgjedhor. Në vend afishimet e përcaktuara sipas këtij neni subjektet zgjedhore lejohet të afishojnë vetëm materiale të programeve të tyre zgjedhore.
2. Vendi i afishimit të materialeve edukative dhe informuese, duhet të ketë pozicion qendror dhe akses të lartë për publikun dhe hapësirë të bollshme për të gjitha materialet edukative.

Neni 5

E drejta e ankimit

1. Subjektet zgjedhore kanë të drejtën e ankimit ndaj vendimit për heqjen e materialeve propagandistike statike, sipas pikës 4 të nenit 2 të këtij udhëzimi në KQZ. KQZ merr vendim brenda 24 orëve nga paraqitja e ankimit.
2. KQZ-ja kur vihet në dijeni për shkelje të këtij udhëzimi nga ana e subjektit zgjedhor, urdhëron Kryetarin e Bashkisë, për heqjen e materialeve të afishuara në kundërshtim me dispozitat e këtij udhëzimi. Kryetari i bashkisë është i detyruar të raportojë brenda 24 orëve, për zbatimin e urdhërimit të KQZ-së.

Neni 6

Sanksionet

(* ndryshuar me vendimin nr.153, datë 11.04.2019 të KQZ-së)

Në rastet e kundravajtjeve administrative, KQZ vendos sanksionet administrative të parashikuara në Kodin Zgjedhor, i ndryshuar dhe Ligjit nr. 8580, datë 17.02.2000, "Për Partitë Politike" i ndryshuar.

Neni 7

Shfuqizimet

Udhëzimi nr.14, datë 24.04.2009 "Për kriteret për zgjedhjen e vendeve për afishimin e materialeve propagandistike në fushatën zgjedhore" shfuqizohet

Neni 8

Ky Udhëzim hyn në fuqi menjëherë.

Klement ZGURI	-	Kryetar
Hysen OSMANAJ	-	Zv/Kryetar
Bledar SKËNDERI	-	Anëtar
Denar BIBA	-	Anëtar
Edlira JORGAQI	-	Anëtare
Gëzim VELESHNJA	-	Anëtar
Vera SHTJEFNI	-	Anëtare



REPUBLIKA E SHQIPËRISË
KOMISIONI QENDROR I ZGJEDHJEVE

UDHËZIM

Nr.2, Datë 29.01.2013

(ndryshuar me vendimin nr.22, datë 01.02.2019 të KQZ-së)

(ndryshuar me vendimin nr.44, datë 17.02.2017 të) KQZ-së)

PËR

**CAKTIMIN E RREGULLAVE PËR DEPOZITIMIN DHE VERIFIKIMIN E
DOKUMENTACIONIT TË KANDIDIMIT DHE AFATET PËR PUBLIKIMIN E LISTAVE TË
KANDIDATËVE**

Komisioni Qendror i Zgjedhjeve, në mbështetje të nenit 21, pika 1, nenit 23, pika 1, gërma b, nenit 67, nenit 68, nenit 69, nenit 71, nenit 72 dhe nenit 73 të ligjit Nr. 10019, datë 29.12.2008 “Kodi Zgjedhor i Republikës së Shqipërisë”, i ndryshuar

U D H Ë Z O N:

PJESA I

QËLLIMI DHE PARIME TË PËRGJITHSHME

Neni 1

Ky udhëzim ka për qëllim të rregullojë procedurat për depozitimin, verifikimin dhe miratimin e listave shumemërore të partive politike dhe dokumentacionit të regjistrimit të kandidatit të propozuar nga Zgjedhësit, në Komisionin Qendror të Zgjedhjeve, si dhe përcaktimin e afateve për publikimin e listave të kandidatëve, për zgjedhjet për Kuvendin.

Neni 2

Afatet

1. Partia politike që është regjistruar në KQZ si subjekt zgjedhor për zgjedhjet për Kuvend, depoziton në KQZ listën shumemërore të kandidatëve të saj për çdo zonë zgjedhore së bashku me dokumentacionin e përcaktuar në këtë udhëzim, jo më vonë se 50 ditë para datës së zgjedhjeve.
2. Partia politike, pjesëtare e një koalicioni, depoziton në KQZ listën shumemërore të kandidatëve të saj për çdo zonë zgjedhore, së bashku me dokumentacionin e kandidimit të parashikuar në këtë udhëzim, jo më vonë se 50 ditë para datës së zgjedhjeve.
3. Komiteti nismëtar i regjistruar në KQZ, depoziton jo më vonë se 50 ditë para datës së zgjedhjeve, kërkesën për regjistrim dhe dokumentacionin e kandidimit të kandidatit të propozuar nga zgjedhësit.

Neni 3

Përmbajtja e listës shumemërore

1. Lista shumemërore e kandidatëve të partive politike që do të depozitohet në KQZ duhet të këtë renditje sipas rendit shifror, duke filluar nga numri 1 dhe duhet nënshkruar nga Kryetari i Partisë sipas modelit të miratuar nga KQZ.
2. Për cdo zonë zgjedhore, të paktën 30 % e kandidatëve të listave shumemërore dhe një në tre emrat e parë të listës duhet t'i përkasë secilës gjini.
3. Kandidati për deputet, i regjistruar në një listë shumemërore në një zonë zgjedhore nuk mund të regjistrohet si i tillë për një zonë zgjedhore tjetër, qoftë edhe për llogari të një partie apo koalicioni tjetër dhe as si i propozuar nga një grup zgjedhësish.
4. Numri i kandidatëve në listën shumemërore për cdo zonë zgjedhore, të një partie të regjistruar si subjekt zgjedhor më vete nuk duhet të jetë jo më i vogël se numri i mandateve që do të zgjidhen në zonën zgjedhore përkatëse.
5. Numri i kandidatëve në listën shumemërore për cdo zonë zgjedhore, të një partie pjesëtare në koalicion, nuk duhet të jetë më i vogël se sa gjysma e mandateve që zgjidhen në zonën zgjedhore përkatëse.

PJESA E II

DOKUMENTET E KANDIDIMIT

Neni 4

Dokumentacioni që shoqëron listën shumemërore të partisë politike e cila zotëron mandat në Kuvend

1. Listat shumemërore të partive politike, të cilat zotërojnë të paktën një mandat në Kuvend, duhet të shoqërohen në çdo rast me dokumentacionin si më poshtë:
 - a. Deklarimin e vendeve sipas kuotës gjinore;
 - b. Deklaratën për çdo kandidat të listës ku të deklarohen të gjitha elementet e përcaktuara në nenin 72, pika 2 gërma b dhe c, të Kodit Zgjedhor;
 - c. Kopje të dokumentit të identitetit të cdo kandidati në listë.
 - d. Sipas rastit, kopja e deklaratës së dorëheqjes nga funksionet e përcaktuara në nenin 63, pika 4 të Kodit Zgjedhor, depozituar dhe protokolluar pranë institucionit përkatës.
 - e. Vërtetimin e Kuvendit të Shqipërisë për zotërimin e mandateve në Kuvend të partisë politike.
2. Në çdo rast deklaratat me elementet e përcaktuara në pikën 1 gërma b të këtij neni do të plotësohen sipas të dhënave në dokumentin e identifikimit të kandidatit.

Neni 5

Dokumentacioni që shoqëron listën shumemërore të partisë politike, pjesëtare në koalicion, e cila zotëron mandat në Kuvend

Partitë politike, pjesëtare të një koalicioni, depozitojnë së bashku me listat shumemërore të kandidatëve të tyre, dokumentacionin e përcaktuar në nenin 4 të këtij udhëzimi në rast se të gjitha partitë pjesëtare të koalicionit zotërojnë bashkarisht në Kuvend një numër mandatesh jo më të vogël se numri i partive pjesëtare të koalicionit.

Neni 6

Dokumentacioni që shoqëron listën shumemërore të partisë politike e cila nuk zotëron mandat në Kuvend

Listat shumemërore të partive politike, të cilat nuk zotërojnë asnjë mandat në Kuvend, duhet të shoqërohen në çdo rast me dokumentacionin si më poshtë:

- a. Deklarimin e vendeve sipas kuotës gjinore;

- b. Deklaratën për çdo kandidat të listës, ku të deklarohen të gjitha elementet e përcaktuara në nenin 72, pika b dhe c të Kodit Zgjedhor.
- c. Kopje të dokumentit të identitetit të cdo kandidati në listë.
- d. Sipas rastit, kopja e deklaratës së dorëheqjes nga funksionet e përcaktuara në nenin 63, pika 4 të Kodit Zgjedhor, depozituar dhe protokolluar pranë institucionit përkatës.
- e. Listën e zgjedhësve që mbështesin listat shumemërore të partisë me emrat e jo më pak se 5 000 zgjedhësve
- f. Kopje të letërnjoftimit të vlefshëm të nënshkruar nga zgjedhësi për cdo zgjedhës në formularin tip.

Neni 7

Dokumentacioni që shoqëron listën shumemërore të partisë politike pjesëtare në koalicione të cilat nuk zotërojnë numrin e mjaftueshëm të mandateve në Kuvend

Listat shumemërore të partive politike pjesëtare të një koalicioni të cilat nuk zotërojnë asnjë mandat në Kuvend ose zotërojnë bashkarisht më pak mandate se numri i partive pjesëtare të koalicionit, duhet të shoqërohen në çdo rast me dokumentacionin e miratuar me vendim të KQZ-së si më poshtë:

- a) Deklarimin e vendeve sipas kuotës gjinore;
- b) Deklaratën për çdo kandidat të listës, ku të deklarohen të gjitha elementet e përcaktuara në nenin 72, pika b dhe c të Kodit Zgjedhor.
- c) Kopje të dokumentit të identitetit të cdo kandidati në listë.
- d) Sipas rastit, kopja e deklaratës së dorëheqjes nga funksionet e përcaktuara në nenin 63, pika 4 të Kodit Zgjedhor, depozituar dhe protokolluar pranë institucionit përkatës.
- e) Listën e zgjedhësve që mbështesin listat shumemërore të partive pjesëtare të koalicionit në tërësi me emrat e jo më pak se 7 000 zgjedhësve;
- f) Kopje të letërnjoftimit të vlefshëm të nënshkruar nga zgjedhësi për cdo zgjedhës në formularin tip.

Neni 8

Rregjistrimi i kandidatëve të propozuar nga zgjedhësit

1. Komiteti nismëtar për regjistrimin e një kandidati për deputet të propozuar nga zgjedhësit duhet të regjistrohet në KQZ jo më vonë se 70 ditë para datës së zgjedhjeve.

2. Propozimi nga Komiteti Nismëtar për regjistrimin e kandidatit të propozuar nga zgjedhësit si kandidat për deputet do të shoqërohet në çdo rast nga dokumentacioni i mëposhtëm:
 - a. Kërkesa e Komitetit Nismëtar për regjistrimin e kandidatit për deputet
 - b. Lista me emrat e jo më pak se 1% të listës së zgjedhësve të zonës zgjedhore përkatëse që mbështesin kandidatin, por në cdo rast jo më shumë se 3000 zgjedhës;
 - c. Kopje të letërnjoftimit të vlefshëm të nënshkruar nga zgjedhësi për cdo zgjedhës në formularin tip.
 - d. Deklarata e kandidatit të propozuar nga zgjedhësit, se nuk është pjesë e asnjë partie apo koalicioni dhe as nuk mbështet haptazi apo në mënyrë të tërthortë nga ndonjë subjekt apo kandidat tjetër;
 - e. Kopje dokumentit të identitetit të kandidatit.
3. Përfshihen nga detyrimi i parashikuar në pikën 3, gërma b dhe c të këtij neni, kandidatët e propozuar nga zgjedhësit nëse janë deputet dhe se zotërojnë mandatin e deputetit të paktën në 6 muajt e fundit.

Neni 8/1

Formulari i vetëdeklarimit

(* i ndryshuar me vendim 22, datë 01.02.2019)

1. Për kandidatët për deputet në Zgjedhjet për Kuvendin e Shqipërisë, kandidatët për Kryetar Bashkie dhe kandidatët për Anëtarë në Këshillat Bashkiak në zgjedhjet për organet e qeverisjes vendore, partia politike depoziton në Komisionin Qendror të Zgjedhjeve, përveç dokumentacionit të përcaktuar në këtë udhëzim, formularin e vetëdeklarimit sipas modelit të miratuar në Kreun, III, pika 5 të Vendimit nr.17/2016 të Kuvendit, "Për përcaktimin e rregullave të detajuara mbi zbatimin e ndalimeve të parashikuara në ligjin nr.138/2015". Për Kandidatët e propozuar nga zgjedhësit formulari i vetëdeklarimit dorëzohet në KQZ nga Komiteti Nismëtar ose nga kandidati.
2. Në zgjedhjet për organet e qeverisjes vendore, së bashku me formularët e vetëdeklarimit partia politike/subjekti zgjedhor, dorëzon dhe listën me emrat e të gjithë kandidatëve për kryetar bashkie dhe kopje të listës shumemërore të kandidatëve për këshillat bashkiak, për ato bashki në të cilat procesi zgjedhor administrohet nga një KZAZ e vetme.
3. Formulari i vetëdeklarimit, duhet të plotësohet në mënyrë të qartë me kompjuter dhe të nënshkruhet në çdo fletë nga kandidati."

PJESA III
VERIFIKIMI I DOKUMENTACIONIT TË KANDIDIMIT

Neni 9

Verifikimi i dokumentacionit të kandidimit

(* i ndryshuar me vendim 44, datë 17.02.2017)

(* i ndryshuar me vendim 22, datë 01.02.2019)

1. Administrata e KQZ kryen verifikimin e dokumentacionit të kandidimit në lidhje me përputhshmërinë e tij me kërkesat e nenit 67, 68 dhe 72 të Kodit Zgjedhor dhe i paraqet KQZ projekt aktin se bashku me raportin përkatës, në lidhje me listën shumemërore.
 2. Në rast të verifikimit të dokumentacionit të kandidimit të partive politike të cilat nuk zotërojnë mandat në Kuvend si dhe të dokumentacionit të kandidimit për kandidatët e propozuar nga zgjedhësit, administrata e KQZ-së përveç verifikimit të përcaktuar në pikën 1 të këtij neni, kryen dhe verifikimin e listës së zgjedhësve që mbështesin listat e kandidatëve të subjektit zgjedhor përkatës.
 3. Administrata e KQZ përzgjedh në mënyrë rastësore 5 % të zgjedhësve nga lista e zgjedhësve që mbështesin subjektin zgjedhor përkatës. Rezultati i dalë nga verifikimi i 5 përqindshit të listës mbështetëse shtrihet në të gjithë listën mbështetëse, sipas procedurës së poshtëme:
 - a) Numri i nënshkrimeve të rregullta pjesëtohet me numrin që përfaqëson 5 për qind të të gjithë nënshkrimeve të paraqitura. Numri që del nga ky pjesëtim shumëzohet me numrin e nënshkrimeve të paraqitura.
 - b) Rezultati që del nga këto veprime përfaqëson numrin e nënshkrimeve të rregullta në listën e paraqitur.
 4. Lista pranohet kur numri i nënshkrimeve të rregullta, është të paktën sa numri minimal i kërkuar për nënshkrimet, sipas këtij Kodi.”
 5. Përveç sa parashikohet pikën 1, 2 dhe 3 të këtij neni administrata e KQZ-së verifikon të dhënat në formularin e vetëdeklarimit, të kandidatëve, sipas procedurave të përcaktuara në ligjin nr.138/2015 “Për garantimin e integritetit të personave që zgjidhen, emërohen ose ushtrojnë funksione publike” dhe vendimin e Kuvendit nr.17/2016 “Për përcaktimin e rregullave të detajuara mbi zbatimin e ndalimeve të parashikuara në ligjin nr.138/2015”.
- 5/1. Komisioni Qendror i Zgjedhjeve si rregull brenda 72 orëve nga dorëzimi i formularëve të vetëdeklarimit, evidenton rastet e refuzimit apo të mosparaqitjes së formularit të vetëdeklarimit. Refuzimi për të dorëzuar formularin e vetëdeklarimit ose mosparaqitja e formularit të vetëdeklarimit përbën shkak për mosregjistrimin e kandidatit në zgjedhje nga

Komisioni Qendror i Zgjedhjeve. Vendimi për mosregjistrimin e kandidatit nga Komisioni Qendror i Zgjedhjeve, i njoftohet menjëherë, subjektit zgjedhor, Komitetit Nismëtar ose kandidatit të propozuar nga zgjedhësit. Në zgjedhjet për organet e qeverisjes vendore vendimi për mosregjistrimin e kandidatit i njoftohet menjëherë KZAZ-së që administron e vetme zgjedhjet për një bashki, për vazhdimin e procedurave për regjistrimin e kandidatëve. Vendimi i Komisionit Qendror të Zgjedhjeve për mosregjistrim, në rastet e kandidatëve të propozuar nga subjektet zgjedhore, përmban dhe sqarimin për të drejtën e subjektit për zëvendësimin kandidaturës jo më vonë se 42 ditë para datës së zgjedhjeve. (* i shtuar me vendimin 22, datë 01.02.2019)

6. Në varësi të rezultatit të verifikimit të formularëve të vetëdeklarimit, administrata paraqet për miratim në KQZ, projekt aktin përkatës, sipas përcaktimeve në nenin 10 të ligjit 138/2015". (* i ndryshuar me vendim 44, datë 17.02.2017)

Neni 10

Kthimi për plotësim dhe miratimi i dokumentacionit zgjedhor

1. Në rast së në raportin e paraqitur nga administrata, sipas nenit 8 të këtij udhëzimi, rezulton se dokumentacioni i kandidimit ka parregullsi ose mospërputhje të kërkesave të Kodit Zgjedhor dhe këtij udhëzimi, KQZ jo më vonë se 45 ditë nga data e zgjedhjeve vendos për ta kthyer dokumentacionin për plotësim të parregullsive të konstatuara. Subjekti zgjedhor duhet të ridepozitojë dokumentacionin e korrigjuar jo më vonë se 42 ditë nga data e zgjedhjeve.
2. Administrata e KQZ jo më vonë se 24 orë nga ridepozitimi, verifikon dokumentacionin e plotësuar dhe i paraqet KQZ raport për rezultatet e verifikimit. KQZ vendos për miratimin ose refuzimin e dokumentacionit të kandidimit jo më vonë se 24 orë nga paraqitja e raportit të administratës.

Neni 11

Vendosja e sanksioneve

Në rast se listat shumëmemërore të kandidatëve të një partie politike nuk përmbushin një nga kushtet e përcaktuara në nenin 67 të Kodit Zgjedhor, KQZ zbatin sanksionet e parashikuara në nenin 175 të Kodit Zgjedhor

PJESA IV
AFATET PËR PUBLIKIMIN E LISTËS SË KANDIDATËVE

Neni 12

Pas mbarimit të afatit të ankimimeve në Kolegjin Zgjedhor, KQZ-ja publikon listën e plotë të kandidatëve në dy gazetatat me tirazh më të madh në shkallë vendi, në mediat elektronike, si dhe në faqen zyrtare të saj në internet. Një kopje të listës për çdo zonë zgjedhore i dërgohet prefektit, Këshillit të Qarkut dhe KZAZ-ve. Prefekti dhe Këshilli i Qarkut e publikojnë listën shumemërore të zonës zgjedhore të Qarkut përkatës në mediat vendore të cilat kanë mbulimin më të gjerë me sinjal në qarkë dhe e shpallin në vende publike në zonën e tyre. KZAZ-të përkatëse menjëherë pas marrjes së listës shumemërore nga KQZ i afishojnë në hyrjen e selisë së tyre.

Neni 13

Ky udhëzim hyn në fuqi pas botimit në fletoren zyrtare.

Klement ZGURI	- Kryetar
Denar BIBA	- Zv/Kryetar
Bledar SKËNDERI	- Anëtar
Edlira JORGAQI	- Anëtare
Rezarta BITRI	- Anëtare



REPUBLIKA E SHQIPERISE
KOMISIONI QENDROR I ZGJEDHJEVE

UDHËZIM

Nr.4, Datë 19.02.2013

(Ndryshuar me Vendimin e KQZ nr.127 datë 04.04.2019)

**PËR PROCEDURAT E PËRZGJEDHJES DHE TRAJNIMIT TË SHTETASVE QË
MUND TË EMËROHEN KRYESISHT NGA KQZ, PËR PLOTËSIMIN E VAKANCËS SË
KRIJUAR NË KZAZ DHE KQV**

Komisioni Qendror i Zgjedhjeve në mbështetje të nenit 21 pika 1, nenit 23 pika 1, gërma "b", nenit 29 pika 5 të Ligjit nr. 10019, datë 29.12.2008 "Kodi Zgjedhor i Republikës së Shqipërisë", i ndryshuar,

U D H Ë Z O N

**PJESA I
TË PËRGJITHSHME**

**Neni 1
Qëllimi**

Ky udhëzim ka për qëllim të përcaktojë rregullat për procedurën e përzgjedhjes dhe trajnimit të shtetasve që mund të emërohen kryesisht nga KQZ-ja për të plotësuar vendet vakante që mund të krijohen në Komisionet e Zonave të Administrimit Zgjedhor dhe në Komisionet e Qendrave të Votimit si dhe rregullat për trajnimin e këtyre shtetasve.

**PJESA II
PËRZGJEDHJA E SHTETASVE TË CILËT MUND TË EMËROHEN SI ANËTARË KZAZ/
KQV-je**

**Neni 2
Përzgjedhja e shtetasve të cilët mund të emërohen kryesisht
si anëtar të KZAZ-ve**

1. Komisioni Qendror i Zgjedhjeve jo më vonë se 90 ditë para datës së zgjedhjeve, shpall në gazetata me tirazh me të madh kombëtar si dhe në faqen e tij të internetit, interesin për të përzgjedhur shtetas të cilët janë të gatshëm të ushtrojnë detyrën e anëtarit apo sekretarit të KZAZ-së.

2. Kandidaturat duhet të paraqiten brenda datës së caktuar në njoftimin e KQZ-së, pranë protokollit të Komisionit Qendror të Zgjedhjeve ose Zyrave Rajonale Zgjedhore.
3. Drejtoria e Komisioneve Zgjedhore, shqyrton të gjitha kandidaturat e paraqitura në KQZ, apo pranë zyrave rajonale zgjedhore, duke krijuar një listë me të gjithë personat të cilët plotësojnë kërkesat e nenit 30 dhe 31 të Kodit Zgjedhor dhe ia paraqet për miratim KQZ-së.¹
4. Komisioni Qendror i Zgjedhjeve, miraton me vendim listën e shtetasve që mund të emërohen kryesisht për të plotësuar vende vakante për anëtar dhe sekretar të KZAZ-së.²

“Neni 2/1

Procedura e shortit në KQZ³

1. Në rast se në listën e miratuar nga KQZ numri i shtetasve me vendbanim në zonën zgjedhore përkatëse është më i madh se numri i vakancave, përzgjedhja e shtetasve për tu emëruar kryesisht si anëtar apo sekretar i KQZ do të bëhet me short i cili organizohet në seancë publike.
2. Kur në zonën zgjedhore përkatëse ka vakanca për pozicionin e sekretarit edhe të anëtarit të KZAZ, i pari hidhet shorti për sekretar të KZAZ dhe më pas shorti për anëtar të KZAZ-së.
3. Për përzgjedhjen e sekretarit të KZAZ-së, ndiqet procedura:
 - a. Në një enë transparente futen aq gogla me formë dhe ngjyrë të njëjtë sa është numri i shtetasve pjesëmarrës në short;
 - b. Në secilën prej goglave mbyllet nga një shirit letre ku shënohet emri i shtetasit pjesëmarrës në short;
 - c. KQZ cakton një nëpunës nga stafi i KQZ-së për të tërhequr goglën;
 - d. Nëpunësi i KQZ-së tërheq nga ena njërën nga goglat, e hap dhe lexon emrin e shtetasit që është shënuar në shiritin brenda goglës dhe ia jep Sekretarit të KQZ-së.
 - e. Në rastet kur në zonën zgjedhore përkatëse ka më shumë se një KZAZ që kanë vakant pozicionin e sekretarit:
 - nëpunësi i KQZ-së do të tërheqë nga ena, me radhë, aq gogla sa është numri i KZAZ-ve që kanë vakant pozicionin e sekretarit;
 - shorti i tërhequr në radhë i korrespondon numrit të KZAZ-së në progresion rritës.
 - f. Shtetasit, emrat e të cilëve janë të mbyllur në goglat e mbetura në enë pas përfundimit të hedhjes së shortit për sekretar të KZAZ, marrin pjesë në shortin për anëtar të KZAZ-së në zonën zgjedhore përkatëse.
4. Për përzgjedhjen e anëtarit të KZAZ-së, ndiqet procedura:
 - a. Në një enë transparente futen aq gogla me formë dhe ngjyrë të njëjtë sa është edhe

1 Ndryshuar me Vendimin nr.127 datë 04.04.2019

2 Ndryshuar me Vendimin nr.127 datë 04.04.2019

3 Ndryshuar me Vendimin nr.127 datë 04.04.2019

- numri i shtetasve pjesëmarrës në short;
- b. Në secilën prej goglave mbyllet nga një shirit letre ku shënohet emri i shtetasit pjesëmarrës në short;
 - c. KQZ cakton një nëpunës nga stafi i KQZ-së për të tërhequr goglën;
 - d. Nëpunësi i KQZ-së tërheq nga ena njëren nga goglat, e hap dhe lexon emrin e shtetasit që është shënuar në shiritin brenda goglës dhe ia jep Sekretarit të KQZ-së.
 - e. Në rastin kur në zonën zgjedhore përkatëse ka më shumë se një KZAZ që kanë vakant pozicionin e anëtarit:
 - nëpunësi i KQZ-së do të tërheqë nga ena, me radhë, aq gogla sa është numri i pozicioneve vakante;
 - shorti i tërhequr në radhë i korrespondon numrit të vakancave sipas numrit të KZAZ-së në progresion rritës.
5. KQZ, në çdo rast, emëron me vendim kryesisht anëtarin apo sekretarin e KZAZ-së.”

Neni 3

Përzgjedhja e shtetasve të cilët mund të emërohen kryesisht si anëtar të KQV-ve

1. Komisioni Qendror i Zgjedhjeve jo më vonë se 45 ditë para datës së zgjedhjeve, shpall në gazetën me tirazh më të madh kombëtar si dhe në faqen e tij të internetit, interesin për të përzgjedhur shtetas të cilët të jenë të gatshëm të ushtrorjnë detyrën e anëtarit apo sekretarit të KQV-së, në rast se krijohet vakanca e parashikuar sipas nenit 36 të Kodit Zgjedhor.
2. Kandidaturat duhet të paraqiten brenda datës së caktuar në njoftimin e KQZ-së, pranë protokollit të Komisionit Qendror të Zgjedhjeve ose Zyrave Rajonale Zgjedhore.
3. Drejtoria e Komisioneve Zgjedhore, shqyrton të gjitha kandidaturat e paraqitura në KQZ apo pranë zyrave rajonale, të cilët plotësojnë kërkesat e nenit 37 dhe 38 të Kodit Zgjedhor dhe ia paraqet për miratim KQZ-së.⁴
4. KQZ miraton me vendim për çdo zonë zgjedhore, listën e shtetasve që mund të emërohen kryesisht anëtarë apo sekretarë të KQV-ve dhe ja dërgon KZAZ-ve përkatëse.

“Neni 3/1

Procedura e shortit në KZAZ⁵

1. Komisioni i Zonës së Administrimit Zgjedhor, për plotësimin kryesisht të vakancës emëron sipas rastit anëtarin apo sekretarin e KQV-së, me emrat nga lista e miratuar me vendim të KQZ-së.

4 Ndryshuar me Vendimin nr.127 datë 04.04.2019

5 Ndryshuar me Vendimin nr.127 datë 04.04.2019

2. Kur numri i shtetasve në listën e miratuar nga KQZ është më i madh se numri i vakancave, KZAZ organizon në seancë publike hedhjen e shortit sipas kësaj procedure:
 - a. Në një enë transparente futen aq gogla me formë dhe ngjyrë të njëjtë sa është numri i shtetasve në listën e miratuar nga KQZ;
 - b. Në secilën prej goglave mbyllet nga një shirit letre ku shënohet emri i shtetasit pjesëmarrës në short;
 - c. Sekretari i KZAZ tërheq nga ena njëren nga goglat, e hap dhe lexon emrin e shtetasit që është shënuar në shiritin brenda goglës.
 - d. KZAZ, në përfundim të kësaj procedure, me vendim emëron kryesisht anëtarin apo sekretarin e KQV-së sipas rezultatit të shortit.

3. Kur në Zonën e Administrimit Zgjedhor përkatës ka më shumë se një KQV që kanë vakant pozicionin e anëtarit apo sekretarit, KZAZ organizon në seancë publike hedhjen e shortit sipas kësaj procedure:
 - a. liston të gjitha QV-të, KQV e të cilave janë pa kuorum, duke i renditur nga QV-ja me numër më të vogël dhe duke vazhduar në rend rritës. QV-të bija renditen pas QV-së së origjinës;
 - b. QV-të e renditura sipas pikës “a”, numërtohen nga KZAZ-ja duke filluar nga numri 1 e duke vazhduar progresivisht deri në numërtimin e QV-së së fundit;
 - c. Sekretari i KZAZ do të tërheqë nga ena, me radhë, aq gogla sa është numri i vakancave në KQV-të e ZAZ përkatëse;
 - d. Shorti i tërhequr në radhë i korrespondon komisioneve të QV-ve sipas numërtimit të pikës “b”;
 - e. KZAZ-ja, në përfundim të kësaj procedure, me vendim emëron kryesisht anëtarin apo sekretarin e KQV-së, sipas rezultatit të shortit.”

Neni 4

Të drejtat e anëtarit dhe sekretarit të emëruar kryesisht

1. Shtetasi që emërohet anëtar apo sekretar i KZAZ-së, gëzon të njëjtat të drejta dhe ka të njëjtat detyrime si çdo anëtar dhe sekretar i propozuar nga partitë politike që kanë të drejtë të kenë anëtarë në KZAZ, parashikuar në Kodin Zgjedhor dhe Udhëzimin për Organizimin dhe Funkcionimin e Komisionit të Zonës së Administrimit Zgjedhor.

3. Shtetasi që emërohet anëtar apo sekretar i KQV-së gëzon të njëjtat të drejta dhe ka të njëjtat detyrime si çdo anëtar dhe sekretar tjetër i KQV-së, i propozuar nga partitë politike që kanë të drejtë të kenë anëtarë në KQV, parashikuar në Kodin Zgjedhor dhe Udhëzimin për Organizimin dhe Funkcionimin e Komisionit të Qendrës së Votimit.

4. Çdo shtetas i emëruar kryesisht nga Komisioni Qendror i Zgjedhjeve si dhe nga KZAZ-ja, për plotësimin e vakancës gëzon të drejtën e shpërblimit në përputhje me vendimin e KQZ-së, për masën e shpërblimit të këtyre komisionerëve.

PJESA III
TRAJNIMI I SHTESTASVE TË CILËT EMËROHEN KRYESISHT

Neni 5
**Trajnimi i shtestave të cilët emërohen kryesisht
si anëtar apo sekretar të KZAZ/KQV-ve**

1. Gjatë trajnime të detyrueshme që organizon KQ-ja për anëtarët e KZAZ-ve dhe KQV-ve, mund të marrin pjesë shtetasit të cilët janë listuar në listën përkatëse nga KQZ-ja, edhe nëse ato nuk janë emëruar kryesisht nga KQZ/KZAZ si anëtarë të KZAZ/KQV-së.
2. KQZ mund të organizojë trajnime të vecanta për anëtarët dhe sekretarët e KZAZ-ve si dhe për anëtarët dhe sekretarët e KQV-ve të cilët janë emëruar me vendim kryesisht nga KQZ-ja apo KZAZ-ja.
3. Trajnimet, trajnuesit, materialet dhe literatura e përdorur, do të jetë e njëjtë me ato të përdorura për anëtarët e tjerë të KZAZ-ve dhe KQV-ve.

Neni 6

Ky udhëzim hyn në fuqi menjëherë.

Lefterije LUZI (LLESHI)	- Kryetare
Denar BIBA	- Zv/Kryetar
Albana SHTYLLA	- Anëtare
Hysen OSMANAJ	- Anëtar
Ilirjan MUHO	- Anëtar
Jani JANI	- Anëtar
Vera SHTJEFNI	- Anëtare

Numri i zgjedhësve në listën e zgjedhësve sipas njësive dhe QV-ve, vendodhja e tyre.

Qarku: Berat

Bashkia: Berat

Njesia Administrative: Administrative: Berat		
Kodi QV	Nr Zgjedhësve	Vendodhja
3264	730	Lagjia "Kala", Shkolla
3265	782	Lagjia "Mangalen", Shkolla
3266	535	Lagjia " Mangalem", Shkolla " Llambi Goxhomani"
3267	813	Lagjia " Mangalem", Shkolla " Llambi Goxhomani"
3268	735	Lagjia "28 Nentori", Ambulanca
32681	594	Lagjia "28 Nentori", Ambulanca
3269	553	Lagjia "28 Nentori", Poliambulanca
32691	449	Lagjia "28 Nentori", Poliambulanca
3270	751	Lagjia "22 Tetori", Pallati I Kultures
32701	593	Lagjia "22 Tetori", Pallati I Kultures
3271	409	Lagjia "30 Vjetori", Shkolla "B.D. Karbunara"
3272	750	Lagjia "30 Vjetori", Shkolla "B.D. Karbunara" Palestra
32721	704	Lagjia "30 Vjetori", Shkolla "B.D. Karbunara" Palestra
3273	854	Lagjia "30 Vjetori", Stadiumi "Tomori"
32731	887	Lagjia "30 Vjetori", Stadiumi "Tomori"
32732	907	Lagjia "30 Vjetori", Stadiumi "Tomori"
3274	578	Lagjia "30 Vjetori", Shkolla "1Maji"
32741	614	Lagjia "30 Vjetori", Shkolla "1Maji"
3275	925	Lagjia "30 Vjetori", Sigurimet Shoqerore
32751	748	Lagjia "30 Vjetori", Sigurimet Shoqerore
3276	951	Lagjia "30 Vjetori", Sigurimet Shoqerore K2
3279	954	Lagjia "10 Korriku", Shkolla "22 Tetori"
3280	509	Lagjia "10 Korriku", Shkolla "22 Tetori" Kati 2
32801	450	Lagjia "10 Korriku", Shkolla "22 Tetori" Kati 2
3281	649	Lagjia "J.Vruho", Shkolla TH.Tani" K1
32811	453	Lagjia "J.Vruho", Shkolla TH.Tani" K1
3282	584	Lagjia "J Vruho", Shkolla "K.Isak"
3283	571	Lagjia "J.Vruho", Shkolla "TH.Tani" K3
3284	713	Lagjia "J.Vrusho", Konvikti I pedagogjikes
32841	594	Lagjia "J.Vruho", Konvikti I pedagogjikes
3285	802	Lagjia "Kushtrimi", Shkolla "K.Isak"
3286	807	Lagjia "Kushtrimi", Shkolla "Th.Tani"
3287	601	Lagjia "Kushtrimi", Shkolla "K.Isak"
32871	478	Lagjia "Kushtrimi", Shkolla "K.Isak"
3288	710	Drejtoria e Shendetit Publik,Kati i I dhe i II

32881	547	Drejtoria e Shendetit Publik,Kati i I dhe i II
3289	916	Lagjia "D.Kastrioti", Shkolla "Sh.Lakra"
3290	671	Lagjia "D.Kastrioti", Shkolla "Sh.Lakra"
32901	539	Lagjia "D.Kastrioti", Shkolla "Sh.Lakra"
3291	735	Lagjia "D.Kastrioti", Shkolla "Sh.Lakra"
32911	615	Lagjia "D.Kastrioti", Shkolla "Sh.Lakra"
3292	452	Lagjia "D.Kastrioti", Shkolla "Sh.Lakra"
3294	716	Lagjia "Uznove", Shkolla
32941	695	Lagjia "Uznove", Shkolla
3295	669	Lagjia "Uznove", Shkolla
32951	594	Lagjia "Uznove", Shkolla
3296	794	Lagjia "Uznove", Shkolla
3297	808	Lagjia "Uznove", Shkolla
32971	595	Lagjia "Uznove", Shkolla
3298	508	Lagjia "Barrikadave", Shkolla "Z.Toska"
3300	753	Lagjia "Deshmoret e Kombit", Shkolla "28 Nentori"
3301	978	Lagjia "Deshmoret e Kombit", Shkolla "S.Bandilli"
3302	957	Lagjia "Deshmoret e Kombit", Shkolla "S.Bandilli"
3303	517	Lagjia "Deshmoret e Kombit", Shkolla "S.Bandilli"
3304	551	Lagjia "Deshmoret e Kombit,Shkolla"Ajet Xhindole", kati II
33041	463	Lagjia "Dëshmorët e Kombit, Shkolla "Ajet Xhindole", kati II
3305	980	Lagjia "Barrikadave", Shkolla "Z.Toska"
33051	953	Lagjia "Barrikadave", Shkolla "Z.Toska"
33052	948	Lagjia "Barrikadave", Shkolla "Z.Toska"
3306	906	Lagjia Gorice, Lokal Privat "Vangjel Naska"
3307	786	Lagjia "Barrikadave", Shkolla "Z.Toska"
33071	475	Lagjia "Barrikadave", Shkolla "Z.Toska"
3308	867	Lagjia "Muzakaj", Shkolla "A. Xhindole"
3309	673	Lagjia "Muzakaj", Shkolla "A. Xhindole"
3310	932	Shkolla "A.Xhindole"
3311	972	Lagjia "Çlirim", Shkolla " M.A. Vrioni"
33111	765	Lagjia "Çlirim", Shkolla " M.A. Vrioni"
3312	329	Lagjia "Clirim", Shkolla "M.A.Virioni
3313	960	Lagjia "Clirim", Shkolla "M.A.Virioni
33131	639	Lagjia "Clirim", Shkolla "M.A.Virioni
33132	588	Lagjia "Clirim", Shkolla "M.A.Virioni
3314	667	Lagjia "Çlirim", Çelebi,Ambulanca
3315	267	Lagjia "Çlirim", Shkolla "28 Nentori"
3316	693	Lagjia "Çlirim", Shkolla "28 Nentori"
33161	545	Lagjia "Çlirim", Shkolla "28 Nentori"

Njesia Administrative: Otlak		
Kodi QV	Nr Zgjedhesve	Vendodhja
3427	838	Lapardha 2, Shkolla
3428	754	Orize, Ambulanca
3429	739	Dushnik, Shkolla 9-Vjeçare "Sipas Vendimit Nr.33 Date 24.12.2012 te Kryetarit"
34291	422	Dushnik, Shkolla 9-Vjeçare "Sipas Vendimit Nr.33 Date 24.12.2012 te Kryetarit"
3430	902	Dushnik, Shkolla 9-Vjeçare
3431	885	Ullinjas-Vodez, Shkolla
3432	736	Qereshnik+Balibardhre, Shkolla
3433	70	Parangoi, Dyshnik,(godina e paraburgimit) Sipas vendimit të Kryetarit të Bashkisë Nr.476 Dt.28.04.2017.
3435	782	Lapardha 2, Shkolla
3436	303	Lapardha 2, Shkolla fillore
3437	607	Lapardha 1, Pallati i Kultures
3438	582	Lapardha 1, Shkolla e Mesme
3439	608	Lapardha 1, Shkolla Qoshk
34391	433	Lapardha 1, Shkolla Qoshk
3440	769	Morave, Shkolla "Sipas Vendimit Nr.33 Date 24.12.2012 te Kryetarit"
34401	657	Morave, Shkolla "Sipas Vendimit Nr.33 Date 24.12.2012 te Kryetarit"
3441	928	Morave, Shkolla
3442	833	Otlak, Shkolla
Njesia Administrative: Roshnik		
Kodi QV	Nr Zgjedhesve	Vendodhja
3443	405	Roshnik, Shkolla e Mesme e Bashkuar
3445	501	Bgdan 1 , Shkolla 9 - Vjeçare
3446	784	Karkanjoz, Shkolla 9 - Vjeçare
3448	260	Roshnik i Vogël, Ambulanca
3450	318	Vojnik, Shkolla fillore
3451	382	Kostren 1, Shkolla 9 -Vjeçare
3454	216	Qafë Dardhë, Shkolla 9 -Vjeçare
Njesia Administrative: Sinje		
Kodi QV	Nr Zgjedhesve	Vendodhja
3350	660	Mreshtan, Shkolla 9 -Vjeçare
3351	420	Osmënzëzë ,Shkolla 9 Vjeçare Vendim Kryetarit Komunes Sinje nr. 12 dat.20.12.2012

3355	406	Molisht, Shkolla 9 -Vjeçare
3356	504	Galine,Ambient Privat " Spiro Xhindi"
3358	431	Paftal. Shkolla 9- Vjeçare Vendim Nr.1.Dat 06.03.2013,të Kryetarit Komunës Sinjë.
3359	229	Kamcisht, Lokal Privat "Gezim Metkaj"
3360	254	Mbolan, Shkolla Fillore
3361	254	Sinje, Shkolla e mesme
3362	427	Mbjeshove, Shkolla 9 -Vjeçare
3363	322	Levan, Shkolla 9 -Vjeçare

Njesia Administrative: Velabisht		
Kodi QV	Nr Zgjedhesve	Vendodhja
3317	627	Velabisht, Shkolla
3318	747	Drobonik, Shkolla
3319	623	Bilçë Shkolla
33191	725	Bilçë Kopshti
3320	500	Malinat, Shkolla
3322	661	Duhasan Shkolla
33221	644	Duhasan Shkolla
3324	841	Velabisht, Shkolla
3325	782	Starove 1, Shkolla
3326	557	Starove 2, Shkolla
3327	491	Remanice, Shkolla
3328	866	Veterik, Shkolla
3329	288	Palikësht, Ambjent Privat " Andrea Dushniku"
3330	548	Gjoroven, Shkolla
3331	432	Velshnje, Shkolla

Bashkia: Kuçovë		
Njesia Administrative: Kozare		
Kodi QV	Nr Zgjedhesve	Vendodhja
3492	863	Havaleas,Shkolla e Mesme
3493	742	Gega 1, Shkolla 9-vjeçare
3494	649	Gega 2, Shkolla 9-Vjeçare
3495	564	Driza, Shkolla
3496	270	Frasher, Shkolla fillore
3497	840	Havaleas 2, Shkolla e Mesme
3498	602	Kozare, Shkolla
3499	211	Ferras, Shkolla
3500	483	Salce, Shkolla
3501	233	Fjermimar, Lokali Gëzim Xhelili
3502	372	Zdrave, Shkolla

3504	558	Vlashuk, Shkolla
Njesia Administrative: Kuçovë		
Kodi QV	Nr Zgjedhesve	Vendodhja
3515	684	Lagja Nr2, Bll. "Li.Prifti", Shkolla ""Deshmoret e Kombit"
35151	471	Lagja Nr2, Bll. "Li.Prifti", Shkolla "Deshmoret e Kombit"
3516	896	LagjaNr1, Bll "T.Skendo",Kopshti "1 Qershori"
35161	757	LagjaNr1, Bll "T.Skendo",Kopshti "1 Qershori"
3517	768	LagjaNr1, Bll "11 Shkurti",Gjimnazi Nr 1
35171	583	LagjaNr1, Bll "11 Shkurti",Gjimnazi Nr 1
3518	588	LagjaNr1, Bll "11 Shkurti",Gjimnazi Nr 2
35181	456	LagjaNr1, Bll "11 Shkurti",Gjimnazi Nr 2
3519	939	LagjaNr1, Bll "11 Shkurti", Kopshti Nr. 1
35191	768	LagjaNr1, Bll "11 Janari", Kopshti Nr. 5
35192	375	LagjaNr1, Bll "11 Shkurti", Kopshti Nr. 1
3520	951	LagjaNr1, Bll "11 Janari, Ambulanca
3521	720	LagjaNr1, Bll "11 Janari, Ndermarja e Ujesjellesit
3522	813	LagjaNr1, Bll "11 Janari,Shkolla "18 Tetori"
3523	940	LagjaNr1, Bll "11 Janari,Shkolla "18 Tetori"
35231	692	LagjaNr1, Bll "11 Janari,Shkolla "18 Tetori"
3524	681	Lagja Nr2, Bll "Li.Prifti",Cerdhja Nr 2
35241	569	Lagja Nr2, Bll "Li.Prifti",Cerdhja Nr 2
3525	949	Lagja Nr2, Bll "1 Maj", Shkolla "Gaqi Karakashi"
35251	900	Lagja Nr2, Bll "1 Maj", Shkolla "Gaqi Karakashi"
35252	794	Lagja Nr2, Bll "1 Maj", Shkolla "Gaqi Karakashi"
35253	788	Lagja Nr2, Bll "1 Maj", Shkolla "Gaqi Karakashi"
3526	671	Lagja Nr2, Bll "Li.Prifti", Shkolla "Deshmoret e Kombit"
35261	576	Lagja Nr2, Bll "Li.Prifti", Shkolla "Deshmoret e Kombit"
3527	862	Lagja Nr2, Bll "Li.Prifti", Kopshti Nr. 3
35271	644	Lagja Nr2, Bll "Li.Prifti", Kopshti Nr. 3
3528	692	Lagja Nr2, Bll "Li.Prifti",Ambulanca
35281	560	Lagja Nr2, Bll "Li.Prifti", ""Teknikumi"
3529	837	Lagja Nr2, Bll "Li.Prifti", "Teknikumi"
35291	658	Lagja Nr2, Bll "Li.Prifti", "Teknikumi"
3530	759	Lagja Nr2, Bll "1 Maj", Teknikumi
3531	842	LagjaNr1, Bll "T.Skendo", Shkolla "28 Nentori"
35311	605	LagjaNr1, Bll "T.Skendo", Shkolla "28 Nentori"

35312	618	LagjaNr1, Bll "T.Skendo", Shkolla "28 Nentori"
Njesia Administrative: Lumas		
Kodi QV	Nr Zgjedhesve	Vendodhja
3414	941	Lumas, Shkolla e mesme
3415	650	Sheqez, Lokal privat "Mersin Qejvani"
3416	686	Vodez, Shkolla 9 Vjeçare
3417	372	Krekez, Shkolla fillore
3418	246	Koritëz, Lokal privat Artur Gjeli
3419	341	Lumas 2, Shkolla fillore
3420	246	Luzaj, Shkolla 9 - Vjeçare
3422	608	Pellumbas, Shkolla fillore
3423	283	Belesove, Shkolla 9 -Vjeçare
3424	227	Shkolla fillore Mëndrak
3426	724	Shkolla fillore Bardhaj
Njesia Administrative: Perondi		
Kodi QV	Nr Zgjedhesve	Vendodhja
3505	946	Tapi, Kopshti
3506	881	Tapi, Shkolla
3507	344	Velagosht, Shkolla 9 - Vjeçare
3508	553	Rreth Tapi, shkolla 9 - Vjeçare
35081	501	Rreth Tapi, shkolla 9 - Vjeçare
3509	440	Polovine, Hysen Merko
3510	839	Perondi, Qendra Kulturore
3511	601	Perondi, Shkolla
35111	504	Perondi, Shkolla
3512	979	Magjat, Kopshti
3513	748	Magjat, Lokal privat Lorenc Bako
3514	670	Goraj, Shkolla
35141	515	Goraj, Shkolla
Bashkia: Poliçan		
Njesia Administrative: Poliçan		
Kodi QV	Nr Zgjedhesve	Vendodhja
3576	433	Pronovik, Shkolla 9 Vjeçare
3577	871	Polican, Shkolla mekanike
3578	539	Polican, Shkolla "70 Vjetori"
35781	454	Polican, "Godina e Pensionisteve"
3579	568	Polican, Shkolla "R Keli"
35791	478	Polican, "Hollit"
3580	724	Polican, Shkolla "M Kondi"
35801	560	Polican, "Kopeshti Nr.2"
3581	685	Polican, Kopshti

35811	578	Polican, "Çerdhe"
3582	395	Polican, Kopshti Mbrakull
Njesia Administrative: Terpan		
Kodi QV	Nr Zgjedhesve	Vendodhja
3368	439	Zhitom i madh, Shkolla 9 -Vjeçare
3369	256	Zhitom i vogël, Shkolla fillore
3370	381	Terpan shkolla 9- Vjeçare
3371	426	Tozhar, Shkolla 9 -Vjeçare
3377	258	Rehove, Shkolla 9 -Vjeçare
Njesia Administrative: Vertop		
Kodi QV	Nr Zgjedhesve	Vendodhja
3456	945	Vodice, Shkolla 9-vjeçare
3457	580	Peshtan, Shkolla 9-vjeçare
3458	306	Tomorri I madh, Qendra Shendetsore
3459	259	Tomorri I vogel, Shkolla 9-vjeçare
3460	387	Bregas, Qendra shendetsore
3461	659	Fushe Peshtan, Shkolla 9-vjeçare
3462	490	Vertop, Shkolla fillore
3463	932	Mbrakull, Shkolla e mesme e bashkuar
3465	435	Kapinove, Shkolla 9-vjeçare
3466	356	Lybeshe, Shkolla 9-vjeçare
Bashkia: Skrapar		
Njesia Administrative: Bogovë		
Kodi QV	Nr Zgjedhesve	Vendodhja
3532	319	Bargullas, Shkolla
3536	459	Bogove, Shkolla
3540	498	Kakruke, Kopshti
Njesia Administrative: Cepan		
Kodi QV	Nr Zgjedhesve	Vendodhja
3541	776	Fshati Cepan, Shkolla 9-Vjeçare
Njesia Administrative: Çorovodë		
Kodi QV	Nr Zgjedhesve	Vendodhja
3554	955	Lagjia 5- Shtatori, Kopshti Nr 1
35541	922	Lagjia 5- Shtatori, Kopshti Nr 1
3555	732	Shkolla "Zylyftar Veleshnja"
3556	838	Shkolla "R Aranitasi"
3557	572	Kopshti Nr 3
3558	797	Shkolla 9 vjeçare "Kahraman Ylli"
Njesia Administrative: Gjerbes		

Kodi QV	Nr Zgjedhesve	Vendodhja
3559	349	Gjerbes, Shkolla 9 - Vjeçare
3561	255	Zaloshnje, Shkolla 9 - Vjeçare
3566	233	Strafice, Shkolla fillore
Njesia Administrative: Leshnje		
Kodi QV	Nr Zgjedhesve	Vendodhja
3571	338	Vlush, Shkolla 9 Vjeçare
3572	215	Turbohove, Shkolla 9 Vjeçare
Njesia Administrative: Potom		
Kodi QV	Nr Zgjedhesve	Vendodhja
3583	289	Potom, Shkolla
3584	315	Backe e Vjeter, Shkolla
3587	215	Gjorgjove, Shkolla
Njesia Administrative: Qendër - SKRAPAR		
Kodi QV	Nr Zgjedhesve	Vendodhja
3593	627	Zogas+Polene, Shkolla e fshatit Zogas
3595	543	Radesh, Shkolla e fshatit
3597	389	Grepcke, Shkolla e fshatit
3603	343	Vërzehzhë, Shkolla e fshatit
3604	445	Sharovë, Shkolla e fshatit
3606	272	Munushtir, Shkolla e fshatit
3608	487	Orizaj, Shkolla e fshatit
Njesia Administrative: Vendreshe		
Kodi QV	Nr Zgjedhesve	Vendodhja
3616	354	Therrepel+Vale
3617	218	Vendreshe e Madhe+Lavdar
3619	387	Vendreshe II+Ibro
Njesia Administrative: Zhepe		
Kodi QV	Nr Zgjedhesve	Vendodhja
3625	306	Terrove, shkolla
3627	210	Greve, Shkolla
3630	223	shkolla, zhepe
Bashkia Ura Vajgurore		
Njesia Administrative: Cukalat		
Kodi QV	Nr Zgjedhesve	Vendodhja
3332	590	Cukalat, Shkolla e Mesme e Bashkuar
3333	832	Donofros, Shkolla

3334	277	Slanice, Shkolla
3335	261	Krotine, Shkolla
3336	888	Allambrez, Shkolla
3337	346	Çete, Shkolla
Njesia Administrative: Kutalli		
Kodi QV	Nr Zgjedhesve	Vendodhja
3339	705	Pobrat (Shkollë)
3340	898	Pobrat, Shkollë
3342	921	Goriçan - Qëndër, Kopështi i Fëmijëve
3343	652	Goriçan - Çlirim, Shkollë
33431	499	Goriçan - Çlirim, Shkollë
3344	985	Samatice, Shkollë
33441	484	Samatice, Shkollë"
3345	688	Drenovic, Shkollë
33451	490	Drenovic, Shkollë
3346	716	Drenovic, Qendra Kulturore
33461	413	Drenovic, Qendra Kulturore
3347	753	Kutalli, Shkollë
33471	588	Kutalli, Shkollë
3348	502	Sqepur, Shkollë
3349	958	Rerez, Shkollë
Njesia Administrative: Poshnje		
Kodi QV	Nr Zgjedhesve	Vendodhja
3468	639	Poshnja 1, Kopështi i fëmijëve Poshnje.
34681	594	Poshnja 1, Kopeshti Qender Poshnje
3470	674	Gajde, Lokal privat "Ermal Daullja"
3471	324	Agim, Lokal Isuf Bendaj

3472	388	Kuc, Ambulanca
3473	764	Hinge, Shkolla 9-vjeçare
3474	715	Poshnja 2, Shkolla 9-vjeçare
3475	236	Polizhan, Shkolla fillore
3476	861	Çiflik, Shkolla 9-vjeçare
3477	484	Arrez, Infermjeria
3478	682	Syzes, Shkolla e mesme
3479	210	Malas Grop, Shkolla fillore
3480	982	Banaj, Shkolla fillore
3481	516	Sheq-Gajde, Lokal privat "Agim Dervishi"
Njesia Administrative: Ura Vajgurore		
Kodi QV	Nr Zgjedhesve	Vendodhja
3482	721	Kopshti i fëmijëve, L. 18 Tetori
34821	632	Kopshti i fëmijëve, L. 18 Tetori
3483	354	Bistrovice, Shkolla 9-Vjeçare
3484	600	Ura Vajgurore, Shkolla "Sali Gjuka"
34841	520	Ura Vajgurore, Shkolla "Sali Gjuka"
3485	648	Shkolla e mesme "Muhamer Janina"
34851	568	Shkolla e mesme "Muhamer Janina"
3486	584	Shkolla e mesme "Muhamer Janina"
34861	563	Shkolla e mesme "Muhamer Janina"
3487	803	Ura Vajgurore, Shkolla "5 Maji"
34871	692	Ura Vajgurore, Shkolla "5 Maji"
3488	971	Pashalli, Shkolla 9-Vjeçare
3489	720	Konizbalte, Shkolla 9-Vjeçare
3490	232	Vokopole, Shkolla 9 -Vjeçare
3491	640	Skrevan, Shkolla 9-Vjeçare

Qarku: Diber

Bashkia: Bulqizë		
Njesia Administrative Bulqizë		
Kodi QV	Nr Zgjedhesve	Vendodhja
1029	707	Poliknilika e Qytetit
1030	748	Vajkal 2, Shkolla fillore
1032	754	L.Minatori, Shkolla 9-Vjeçare "Xh.Doda"
1033	948	L.Minatori, ish-Zyra Arsimore
1034	661	Kinoklubi
10341	486	Kinoklubi
1035	937	L.Gjeologu Shkolla e mesme e pergjithshme
1036	648	Lagjia e re (cerdhe)
10361	493	Lagjia e re (cerdhe)
1037	967	Lagjia e re kopshti
1038	639	Lagjia e re shkolla 9-Vjeçare "Shefqet Tanci"
10381	469	Lagjia e re shkolla 9-Vjeçare "Shefqet Tanci"
1039	705	Vajkal 1, Ish NB-ja
Njesia Administrative Fushë Bulqizë		
Kodi QV	Nr Zgjedhesve	Vendodhja
1040	481	F.Bulqize Shkolla
1041	631	F.Bulqize Sh fillore
1042	803	Dushaj, Shkolla
1043	581	Kocaj, Shkolla
1044	439	Dragua, Shkolla
Njesia Administrative Gjoricë		
Kodi QV	Nr Zgjedhesve	Vendodhja
1045	994	Gjorice e Poshtme, Shkolla
1046	734	Gjorice e Siperme, Qendër Shëndetësore
1047	755	Gjorice e Siperme, Shkollë
1048	478	Çerenc i Poshtem, Shkolla
1049	342	Çerenc i Siperem, Shkolla
1050	372	Viçisht, Shkolla
1051	208	Lubaleshi, Shkolla

Njesia Administrative Martanesh		
Kodi QV	Nr Zgjedhesve	Vendodhja
0968	499	Kraste, Shkolla 9 - Vjeçare
0969	409	Kraste, Shkolla e mesme
0970	367	Kraste, Zyrat e komunes
0975	433	Peshk, Shkolla
Njesia Administrative Ostren		
Kodi QV	Nr Zgjedhesve	Vendodhja
1053	330	Lejçan, Shkolla 9 -Vjeçare
1057	425	Lokal Privat" Vinar Sahitaj/ Shkelqime Sahitaj"
1060	570	Ostren i Vogel, Shkolla 9-Vjeçare
1061	218	Radoves, Shkolla fillore
1062	865	Ostren i Madh, Shkolla 9 - Vjeçare
Njesia Administrative Shupenzë		
Kodi QV	Nr Zgjedhesve	Vendodhja
1065	650	Shupenzë+Vlashaj, Shkolla e Mesme Shupenze
1067	309	Gjuras, Shkolla fillore
1068	216	Bllacë, Shkolla fillore
1070	816	Okshatine, Shkolla fillore
1071	821	Homesh, Shkolla fillore
10711	315	Homesh, Shkolla fillore
1072	680	Boceve, Shkolla fillore
1073	282	Kovashice, Shkolla fillore
1074	274	Zogjaj, Shkolla fillore
1075	323	Shtushaj+Mazhice, Shkolla fillore Shtushaj.
1076	262	Topojan, Shkolla fillore
Njesia Administrative Trebisht		
Kodi QV	Nr Zgjedhesve	Vendodhja
1078	229	Bala, Shkolla
1079	232	Muçine, Shkolla
1080	340	Trebisht (Çelebi), Shkolla
Njesia Administrative Zerqan		
Kodi QV	Nr Zgjedhesve	Vendodhja
1081	581	Zerqan, Shkolla e Mesme e Bashkuar
1085	225	Ternove e madhe, Shkolla 9-vjeçare
1086	710	Valikadhe, Shkolla 9-vjeçare
1087	286	Peladhi, Shkolla "Cikli i Ulet"
1088	601	Godvi, Shkolla 9- vjeçare

1091	570	Strikcan, Shkolla 9-vjeçare
1093	703	Sopot, Shkolla 9-vjeçare
Bashkia: Dibër		
Njesia Administrative Arras		
Kodi QV	Nr Zgjedhesve	Vendodhja
1164	321	Arras, Shkolla(kati II,klasa perball lapidarit)
1165	218	Sin e Poshtme, Shkolla
1166	346	Sine e Eperme Ambulanaca vokset.
1167	520	Çidhen, Shkolla
1168	336	Gryke-Noke, Shkolla 9-vjeçare
1170	319	Mustafaj Shkolla 9-vjeçare kati i dyte
1171	281	Lazrej, Shkolla
1172	221	Koder Leshej, Shkolla fillore Zall-Leshej
Njesia Administrative Fushë Çidhen		
Kodi QV	Nr Zgjedhesve	Vendodhja
1173	371	FushëÇidhen, Shkolla Fillore Fushë Alie
1174	551	Fushe Çidhen, Shkolla Fillore Fushe Alie kati i parë
1175	428	Laçes, Shkolla Fillore
1176	973	Blliçe, Shkolla 9-vjeçare kati i parë
1177	274	Rrenxë, Shkolla Fillore
Njesia Administrative Fushë Muhur		
Kodi QV	Nr Zgjedhesve	Vendodhja
1212	682	Muhurr, Shkolla e mesme
1213	575	Fushe-Muhurr,Lokal Privat, Shefqet Khani
1214	426	Rret Kale, Shkolla 9 vjeçare
1215	385	Vajmedhej, Shkolla 9 vjeçare
1218	417	Hurdh Muhurr, Shkolla 9 - Vjeçare
Njesia Administrative Kala e Dodës		
Kodi QV	Nr Zgjedhesve	Vendodhja
1178	213	Vasie, Shkolla fillore
1179	272	Ploshtan, Shkolla 9-vjeçare
1180	208	SHullan, Shkolla fillore
1181	255	Ceren, Shkolla fillore
1183	295	Radomire, Shkolla 9-vjeçare
1184	251	Tejes, Shkolla fillore
1185	278	Radomire, Lokali i Rremzi HIMALLARI
Njesia Administrative Kastriot		

Kodi QV	Nr Zgjedhesve	Vendodhja
1186	484	Privat "Riza Dida"
1187	373	Borovjan, Konsultore
1189	411	Sohodoll, Shkolla
1190	465	Sohodoll, Shkolla
1191	427	Kopshti femijeve,Privat, "Lirim Velia"
1192	448	Vranjt, Shkolla fillore
1193	424	Limjan, Shkolla fillore
1194	573	Kishavec, Shkolla
1195	609	Kander, Shkolla
1199	339	Kastriot, Privat "Haxhi Lleshi" Kopshti i femijeve
1200	407	Brest i poshtem, Shkolla
1201	476	Brest i Eperm, Shkolla
Njesia Administrative Lurë		
Kodi QV	Nr Zgjedhesve	Vendodhja
1205	287	Borie, Shkolla
1206	442	Fushe - Lure, Shkolla
1211	224	Arremolle, Shkolla
Njesia Administrative Luzni		
Kodi QV	Nr Zgjedhesve	Vendodhja
1094	715	Katund I ri , shkolla 9 - vjeçare
1095	386	Hotesh , shkolla fillore
1096	498	shkolla 9 vjeçare
1097	292	shkolla fillore"
1099	208	Arap I eperm , shkolla
Njesia Administrative Maqellare		
Kodi QV	Nr Zgjedhesve	Vendodhja
1100	783	Maqellare, Shkolla 9 - Vjeçare
11001	574	Maqellare, Shkolla 9 - Vjeçare
1101	926	Burim, Shkolla fillore
1103	368	Çernen, Konsultore
1104	462	Vojnik, Konsultore
1105	583	Kovashice, Shkolla fillore
1107	353	Dovolani, Shkolla fillore
1108	511	Erebare, Shkolla fillore
1109	250	Herbel, Shkolla fillore
1110	552	Grazhdan,Shkolla fillore
1111	490	Pocest 1, Shkolla 9 - Vjeçare
1112	561	Pocest 2, Shkolla 9 - Vjeçare
1116	603	Katund i Vogel, Shkolla fillore

1117	247	Kerçisht i Siperm, Shkolla fillore
1118	712	Kerçisht i Poshtem, Shkolla fillore
1119	871	Klloboçisht, Shkolla 9 - Vjeçare
1120	284	Blat e Eperme, Lokal Privat, Shkelqim Mucës
1121	339	Blat e Poshtme, Shkolla fillore
1122	607	Majtare, Shkolla 9 - Vjeçare
Njesia Administrative Melan		
Kodi QV	Nr Zgjedhesve	Vendodhja
1123	331	Melan, Shkolla
1126	359	Rabdisht, Shkolla
1128	285	Trepçe, Shkolla
1129	433	Pjeçe, Shkolla
1130	279	Pejke, Shkolla
1132	707	Greve, Shkolla
1133	398	Begjunec, Lokal "Dashmir Murrja"
1134	410	Bellove, Shkolla
Njesia Administrative Peshkopi		
Kodi QV	Nr Zgjedhesve	Vendodhja
1135	948	"Pallati i Ri i Sportit"
11351	886	"Pallati i Ri i Sportit"
1136	838	Shkolla "Irfan Hajrullai" (Dobrovë)
11361	654	Shkolla "Irfan Hajrullai" (Dobrovë)
1139	977	Filiali Universitetit "Aleksandër Moisiu"
11391	844	Filiali Universitetit "Aleksandër Moisiu"
1140	564	Kopshti i Ri
11401	500	Kopshti i Ri
1141	773	Shkolla "Demir Gashi"
11411	552	Shkolla "Selim Alliu"
1142	837	Shkolla e mesme "Nazmi Rushiti"
11421	612	Shkolla e mesme "Nazmi Rushiti"
1143	605	Çerdhja e fëmijëve "Kamen"
11431	508	Kopështi i fëmijëve "Kamen"
1144	964	Shkolla "Myslim Shehu" (Kamen)
11441	959	Shkolla "Myslim Shehu" (Kamen)
1145	983	Objekt Privat, "Halim Kaleci"
1146	903	Kopështi i Fëmijëve (Dobrovë)
11461	695	Shkolla "Irfan Hajrullai" (Dobrovë)
Njesia Administrative Selishtë		
Kodi QV	Nr Zgjedhesve	Vendodhja
0977	279	Selishte, Shkolla
0978	335	Seliste Eper, Qender Shendetsores
0979	218	Kacni, Shkolla

0982	376	Murre Shkolla
Njesia Administrative Slllove		
Kodi QV	Nr Zgjedhesve	Vendodhja
1220	508	Shumbat, Shkolla
1221	392	KaLLë, Shkolla
1222	395	Slllove, Shkolla
1224	280	Sllatine, Skolla
1226	274	Palaman Shkolla
1227	282	Shumbat, Shkolla
Njesia Administrative Tomin		
Kodi QV	Nr Zgjedhesve	Vendodhja
1147	694	Ushtelenxe , Shkolla Fillore
1148	522	Dohoshisht , shkolla 9 - Vjeçare
1149	584	Dohoshisht , Qendra shendetsores
1151	391	Tomin, Shkolla 9 - vjeçare
1152	309	Rashnapoje ,Kopshti ifshatit, Mufit Salkurti
1153	428	Pollozhan, Objekt Privat, Bilbil Iskurti
1154	323	Çetush , Shkolla Fillore
1155	450	Shimçan, Shkolla
1156	374	Zdojan, Shkolla
1157	510	Zdojan , Shkolla
1158	466	Brezhdan, Objekt privat, Rushit Domazeti
1159	242	Brezhdan , Qendra Shëndetsore
1162	451	Staravec, Shkolla
1163	455	Pilafe, Qendra Shendetsores
Njesia Administrative Zall Dardhë		
Kodi QV	Nr Zgjedhesve	Vendodhja
1232	274	Lashkizë.Shkolla 9 vjeçare
1235	528	Zall-Dardhe, Shkolla 9-vjeçare
Njesia Administrative Zall Reç		
Kodi QV	Nr Zgjedhesve	Vendodhja
1238	673	Zall-Rec, Qendra shëndetësore
Bashkia: Klos		
Njesia Administrative Gurre		
Kodi QV	Nr Zgjedhesve	Vendodhja
0939	264	Shulbater shkolla
0940	234	Dom shkolla
0941	581	Rripe Shkolla
0942	670	Gurre e vogel Shkolla

0943	591	Gurre e madhe Shkolla
0944	526	Mishter Ambulanca
Njesia Administrative Klos		
Kodi QV	Nr Zgjedhesve	Vendodhja
0990	628	Klos kopshti
0992	643	Pleshe
0993	872	Bejne
0994	667	Ceruje
0995	560	Patin
0996	465	Bershi
0997	799	Klos, Sh mesme
0998	600	Fullqet
09981	435	Fullqet
0999	274	Unjate
1000	317	Bel
1001	720	Dars
1002	370	Fshat
1003	351	Klos Katund
1004	223	Plan i bardhe
Njesia Administrative Suç		
Kodi QV	Nr Zgjedhesve	Vendodhja
1024	318	Qendra Ambulatore Kurqel
1025	611	Shkolla Fillore Skënderaj
1026	419	Shkolla 9-vjeçare Kurdari
1027	792	Shkolla e mesme Suç
1028	414	Shkolla Fillore Kujtim
Njesia Administrative Xibër		
Kodi QV	Nr Zgjedhesve	Vendodhja
0962	547	Xibër Murrize, Shkolla fillore "Xibër Murrize"
0963	526	Xiber Hana Shkolla Fillore Xiber Hane
0964	276	Kete, Shkolla 9 - vjeçare
0965	303	Shkalle, shkolla fillore
0966	379	Guri-Bardhe, shkolla 9 - Vjeçare
0967	219	Petralbe, shkolla fillore
Bashkia: Mat		
Njesia Administrative Baz		
Kodi QV	Nr Zgjedhesve	Vendodhja
0923	758	Baz, Shkolla e mesme
0924	746	Karice, Shkolla 9 - Vjeçare
0925	477	Rreth-Baz, Shkolla 9 - Vjeçare
0926	330	Drita, Shkolla fillore

Njesia Administrative Burrel		
Kodi QV	Nr Zgjedhesve	Vendodhja
0927	920	Poliklinika
0928	986	Shkolla 9 Vjeçare "Ilia Qiqi"
09281	659	Shkolla 9 Vjeçare "Ilia Qiqi"
0929	695	Pallati i Kulturës Burrel
09291	457	Pallati i Kulturës Burrel
0930	783	Shkolla fillore "Lagjia e re"
0931	917	Çerdhe Nr. 3
0932	621	Kopshti Nr. 3
0933	976	Shkolla e mesme "Pjeter Budi"
0934	516	Shkolla 9-Vjeçare" Mustafa Gjestila"
09341	492	Shkolla 9-Vjeçare" Mustafa Gjestila"
0935	911	Shkolla e Mesme "28 Nentori"
09351	885	Shkolla e Mesme "28 Nentori"
0936	728	Shkolla 9-vjeçare "31 Korriku"
09361	427	Shkolla 9-vjeçare "31 Korriku"
0937	821	Ndermarrja e Ujrave
0938	918	Pallati i sportit
09381	596	Pallati i sportit
09382	113	Burgu Burrel
Njesia Administrative Derjan		
Kodi QV	Nr Zgjedhesve	Vendodhja
0983	532	Derian
0985	226	Urxalie
0986	260	Dukagjin
Njesia Administrative Komsj		
Kodi QV	Nr Zgjedhesve	Vendodhja
0945	513	Muzhak, Shkolla
0946	453	Fshati-Burrel, Shkolla fillore
0948	255	Midhë, Objekt Privat, Toptan Bushati
0949	814	Gërman, Shkolla
0952	740	Frankth, Shkolla
0953	212	Batër e Madhe, Ambulanca
0954	508	Batër e Vogël, Shkolla
0955	511	Zall-Shoshaj, Shkolla
Njesia Administrative Lis		
Kodi QV	Nr Zgjedhesve	Vendodhja
1005	376	Mallunxe, Shkolla
1006	398	Shoshaj, Objekt Privat, Eduart Kadiu
1007	755	Zenisht shkolla

1008	609	Burgajet, Shkolla
1009	869	Lis, Shkolla
1010	299	Gjalishe, Shkolla
1011	265	Vinjolle, Shkolla
Njesia Administrative Macukull		
Kodi QV	Nr Zgjedhesve	Vendodhja
1012	406	Macukull, shkolla private
1014	359	Dej Macukull, Shkolla publike
1015	543	Shelli, Shkolla publike
Njesia Administrative Rukaj		
Kodi QV	Nr Zgjedhesve	Vendodhja
1018	493	Urake shkolla
1019	444	Lac/F shkolla

1020	363	Bruc shkolla
1021	318	Prell shkolla
1022	441	Rukaj shkolla
1023	422	Rremull shkolla
Njesia Administrative Ulëz		
Kodi QV	Nr Zgjedhesve	Vendodhja
0956	478	Ulez, Shkolla 9-vjeçare "Papa Gjon Pali II"
0958	434	Bushkash, Shkolla 9 -Vjeçare
0959	278	Stojan, Shkolla 9 -Vjeçare
0960	236	Ulez, Shkolla 9-vjeçare "Papa Gjon Pali II"

Qarku: Durrës

Bashkia: Durrës		
Njesia Administrative Durrës		
Kodi QV	Nr Zgjedhësve	Vendodhja
1408	993	Shkolla "B.Curri"
14081	987	Shkolla "B.Curri"
14082	996	Shkolla "B.Curri"
1409	993	Shkolla "B.Curri"
14091	988	Shkolla "B.Curri"
1410	934	Kampi i Punetoreve Plazh
14101	932	Kampi i Punetoreve Plazh
14102	935	Kampi i Punetoreve Plazh
14103	920	Kampi i Punetoreve Plazh
1411	820	Komunale Plazh
14111	820	Komunale Plazh
14112	817	Komunale Plazh
14113	810	Komunale Plazh
1412	751	Shkolla " Abedin Dino"
14121	752	Shkolla "Abedin Dino"
14122	753	Shkolla "Abedin Dino"
14123	748	Shkolla " Abedin Dino "
1413	997	Lokal privat "Gramoz Tare"
14131	997	Lokal privat "Gramoz Tare"
14132	995	Lokal privat "Gramoz Tare"
1414	788	Bar Korca "XHEMAL BREGU"
14141	697	Bar Korca "XHEMAL BREGU"
1415	899	Shkolla "Hasan Koci"
14151	708	Shkolla "Hasan Koci"
14152	702	Shkolla "Hasan Koci"
1416	917	Shkolla "Hasan Koci"
14161	845	Shkolla "Hasan Koci"
1417	727	Shkolla "Olsi Lasku", Shkozet
14171	612	Shkolla "Olsi Lasku", Shkozet
1418	867	Shkolla "Olsi Lasku", Shkozet
14181	766	Shkolla "Olsi Lasku", Shkozet
1419	932	Shkolla "Olsi Lasku", Shkozet
14191	831	Shkolla "Olsi Lasku", Shkozet
14192	727	Shkolla "Olsi Lasku", Shkozet
1420	849	Shkolla E Re Ish Kenete
14201	945	Shkolla e Re Ish Kenete
14202	881	Shkolla e Re Ish Kenete
14203	852	Shkolla e Re Ish Kenete
14204	849	Shkolla e Re Ish Kenete
14205	689	Shkolla E Re Ish Kenete
1421	913	Shkolla "BEQIR ÇELA"

14211	802	Shkolla "BEQIR ÇELA"
14212	845	Shkolla "BEQIR ÇELA"
1422	977	Shkolla "Isuf Ferra"
14221	862	Shkolla "Isuf Ferra"
14222	219	I.E.P.V.D Durres
1423	732	Shkolla "Isuf Ferra"
14231	545	Shkolla "Isuf Ferra"
1424	894	Shkolla "Isuf Ferra"
14241	728	Shkolla "Isuf Ferra"
14242	689	Shkolla "Isuf Ferra"
1425	726	Shkolla "Met Hasa"
14251	717	Shkolla "Met Hasa"
1426	764	Shkolla "Met Hasa"
14261	766	Shkolla "Met Hasa"
14262	748	Shkolla "Met Hasa"
1427	820	Shkolla " Naim Babameto "
14271	804	Shkolla " Naim Babameto"
1428	904	Shkolla "Naim Babameto"
14281	907	Shkolla "Naim Babameto"
14282	888	Shkolla "Naim Babameto"
1429	798	Shkolla "Naim Babameto"
14291	807	Shkolla "Naim Babameto"
14292	773	Shkolla "Naim Babameto"
1430	782	Shkolla "Naim Babameto"
14301	775	Shkolla "Naim Babameto"
14302	764	Shkolla "Naim Babameto"
1431	874	Shkolla "Demokracia"
14311	883	Shkolla "Demokracia"
14312	842	Shkolla "Demokracia"
1432	990	Shkolla "Demokracia"
14321	995	Shkolla "Demokracia"
14322	980	Shkolla "Demokracia"
1433	961	Shkolla "Demokracia"
14331	956	Shkolla "Demokracia"
1434	852	Lokal privat "Agron Musai "
14341	847	Lokal privat "Agron Musai "
1435	895	Kopshti "Soros i Riu"
14351	888	Kopshti "Soros i Riu"
1436	942	Shkolla "Naim Frashëri"
1437	853	Kopështi ""Soros i Riu""
14371	848	Kopështi ""Soros i Riu""
1438	621	Shkolla "Naim Frashëri"
14381	609	Shkolla "Naim Frashëri"
1439	791	Shkolla "Naim Frashëri"
14391	790	Shkolla "Naim Frashëri"
1440	866	Shkolla "Naim Frashëri"

14401	860	Shkolla "Naim Frashëri"
1441	875	Konvikti i Shkollës Fiskulturës
14411	868	Konvikti i Shkollës Fiskulturës
1442	766	Konvikti i Shkollës Fiskulturës
14421	777	Konvikti i Shkollës Fiskulturës
14422	755	Konvikti i Shkollës Fiskulturës
1443	981	Shkolla "Bedrie Bebeziqi"
14431	908	Shkolla "Bedrie Bebeziqi"
1444	901	Drejtoria e shëndetit publik
14441	641	Drejtoria e shëndetit publik
14442	649	Drejtoria e shëndetit publik
1446	939	Qendra llog. Arsimit
14461	769	Qendra llog. Arsimit
1447	703	Kopshti "7 Marsi"
14471	626	Kopshti "7 Marsi"
1448	673	Shkolla "Shaqe Mazreku"
1449	836	Shkolla PLM
14491	666	Shkolla PLM
14492	690	Shkolla PLM
1450	807	Shkolla "Shaqe Mazreku"
1451	597	Dyqani i luleve Lagjia 11
14511	532	Dyqani i luleve Lagjia 11
1452	859	Shkolla "Marie Kaçulini"
14521	817	Shkolla "Marie Kaçulini"
14522	773	Shkolla "Marie Kaçulini"
1453	758	Kopshti i Riaftesimit
14531	739	Kopshti i Riaftesimit
1454	564	Kopshti i Riaftesimit
14541	562	Kopshti i Riaftesimit
1455	705	Shkolla "Q.Mici"
14551	690	Shkolla "Q.Mici"
14552	673	Shkolla "Q.Mici"
1456	875	Shkolla "Q.Mici"
14561	874	Shkolla "Q.Mici"
1457	699	Shkolla " LEONIK TOMEO "
14571	699	Shkolla " LEONIK TOMEO "
14572	686	Shkolla " LEONIK TOMEO "
1458	748	Kopshti Soros
14581	747	Kopshti Soros
1459	915	Shkolla Fiskultures
14591	906	Shkolla Fiskultures
1460	945	Shkolla Fiskultures
14601	932	Shkolla Fiskultures
1461	681	Shkolla "Jan Kukuzeli"
14611	593	Shkolla "Jan Kukuzeli"
1462	904	Shkolla "Jusuf Puka"
14621	772	Shkolla "Jusuf Puka"
1463	820	Shkolla "14 Nentori"

14631	657	Shkolla "14 Nentori"
1464	683	Shkolla "14 Nentori"
1465	779	Shkolla "14 Nentori"
14651	631	Shkolla "14 Nentori"
1467	868	Lokal privat, Durim Agolli
14671	875	Lokal privat, Durim Agolli
14672	859	Lokal "Durim Agolli"
1468	996	Shkolla Jo Publike "Rilindja"
14681	1.000	Shkolla Jo Publike "Rilindja"
14682	997	Shkolla Jo Publike "Rilindja"
14683	992	Shkolla Jo Publike "Rilindja"
1469	949	Shkolla E Re Kenete
14691	946	Shkolla E Re Kenete
14692	924	Shkolla E Re Kenete
1470	894	Ndermarrja Ujesjellesi
14701	910	Ndermarrja Ujesjellesi
14702	898	Ndermarrja Ujesjellesi
14703	904	Ndermarrja Ujesjellesi
14704	897	Ndermarrja Ujesjellesi
14705	893	Ndermarrja Ujesjellesi
14706	846	Ndermarrja Ujesjellesi
1471	911	Drejtoria e Hekurudhës
14711	725	Drejtoria e Hekurudhës
1472	882	Universiteti "Aleksandër Moisiu"
14721	810	Universiteti "Aleksandër Moisiu"
14722	797	Universiteti "Aleksandër Moisiu"
14723	808	Universiteti "Aleksandër Moisiu"
1473	670	Shkolla "Gjergj Kastrioti"
1474	622	Shkolla "Shaqe Mazreku"
14741	573	Shkolla "Shaqe Mazreku"
1475	795	Kopshti "Met Hasa"
14751	605	Kopshti "Met Hasa"
1476	947	Kopshti "Sotir Noka"
14761	673	Kopshti "Sotir Noka"
1477	590	Ish befotrofi
14771	512	Ish befotrofi
1478	719	Shkolla "Nene Tereza"
14781	633	Shkolla "Nene Tereza"
1479	817	Shkolla "Nene Tereza"
14791	698	Shkolla "Nene Tereza"
1480	849	Shkolla "Gjergj Kastrioti"
1481	960	Shkolla "Vasil Ziu"
14811	962	Shkolla "Vasil Ziu"
1482	555	Shkolla "Vasil Ziu"
14821	459	Shkolla "Vasil Ziu"
1483	717	Shkolla "Eftali Koçi"
14831	656	Shkolla "Eftali Koçi"
14832	603	Shkolla "Eftali Koçi"

1484	765	Kopshti "Foto Monobeu"
14841	690	Kopshti "Foto Monobeu"
1485	705	Shkolla "Hajdar Dushi"
14851	577	Shkolla "Hajdar Dushi"
1486	951	Inspektoriati i Punës
14861	797	Inspektoriati i Punës
1487	959	Shkolla "Hajdar Dushi"
14871	865	Shkolla "Hajdar Dushi"
1488	630	Shkolla "Hajdar Dushi"
14881	537	Shkolla "Hajdar Dushi"
1489	881	Shkolla "Gjergj Kastrioti"
14891	703	Shkolla "Gjergj Kastrioti"
14892	676	Shkolla "Gjergj Kastrioti"
1490	925	Shkolla "Marie Kaçulini"
14901	916	Shkolla "Marie Kaçulini"
1491	676	Shkolla "Kushtrimi Lirise"
14911	675	Shkolla "Kushtrimi Lirise"
1492	954	Shkolla "Kushtrimi Lirise"
14921	949	Shkolla "Kushtrimi Lirise"
1493	889	Shkolla "Kushtrimi Lirise"
14931	882	Shkolla "Kushtrimi Lirise"
1494	676	Pallati i Kulturës "Aleksandër Moisiu"
1495	654	Çerdhja Nr. 8
14951	646	Çerdhja Nr. 8
1496	756	Magazine, Artan Keçi
14961	754	Magazine, Artan Keçi
1497	882	Kopështi ""Foto Monobeu""
14971	859	Kopështi "Foto Monobeu"
1498	765	Shkolla "Demokracia"
14981	765	Shkolla "Demokracia"
1499	749	Lokal privat, Kastriot Xhaferraj
14991	738	Lokal privat, Kastriot Xhaferraj
1500	696	Spitali Rajonal Durrës
15001	693	Spitali Rajonal Durrës
1501	823	Pallati i Kulturës "Aleksandër Moisiu"
15011	764	Pallati i Kulturës "Aleksandër Moisiu"
1504	969	Sigurimet Shoqërore përballë Gjykatës
15041	979	Sigurimet Shoqërore përballë Gjykatës
Njesia Administrative Ishem		
Kodi QV	Nr Zgjedhesve	Vendodhja
1323	725	Likmetaj, Shkolla e mesme "R Mezini"
1325	513	Fushe-Drraç, Shkolla fillore
1326	538	Shetaj, Ambjent privat, Bajram Zela
1327	729	Kërtushaj, Qendra Kulturore
1328	402	Kapedanaj, Shkolla fillore
1329	561	Gjuricaj, Shkolla fillore

13291	453	Gjuricaj, Shkolla fillore
1330	759	Shkafane, Shkolla 9 -Vjeçare
13301	532	Shkafane, Shkolla 9 -Vjeçare
1332	246	Lalez, Shkolla 9 -Vjeçare
1333	558	Rrotull, Shkolla fillore
1334	685	Bize, Shkolla fillore
Njesia Administrative Katund I ri		
Kodi QV	Nr Zgjedhesve	Vendodhja
1514	962	Sukth, Objekt Privat, Mustafa Vroni
1515	615	Kopështi i Shkollës Qerret
1516	734	Qëndra Shëndetësore Qerret
1517	593	Flake, Shkolla
1518	922	Bisht kamez, Shkolla
1519	590	Rinia, Shkolla
15191	489	Rinia, Shkolla
1520	963	Adriatik, Shkolla
1521	847	Sukth, Shkolla
1522	713	Sukth, Shkolla
1523	532	Erzen, Objekt privat, Klodian Nikolla
1524	784	Erzen, Objekt Privat, Myslym Vroni
15241	597	Erzen, Objekt Privat, Pellumb Vroni
1525	660	Katund i ri, Objekt Privat, Bajram Qyrbja
1526	988	Katund i ri, Shkolla e Bashkuar
1527	645	Jube, Shkolla
1528	545	Jube e poshteme, Shkolla
Njesia Administrative Manëz		
Kodi QV	Nr Zgjedhesve	Vendodhja
1344	565	Rade, Shkolla 9 - Vjeçare
1345	783	Rade, Shkolla 9 - Vjeçare
1346	882	Kamerras, Kopshti
1347	598	Shkolla "Zyber Sallaku"
13471	548	Shkolla "Zyber Sallaku"
1348	940	Manez(Fshat), Shkolla 9 -Vjeçare
1349	831	Lagjia e re, Qendra shendetsoe
13491	765	Lagjia e re, Qendra shendetsoe
1350	408	Borce, Shkolla fillore
1351	790	Shkalle, Kopshti
1352	984	Armath, Shkolla Armath
1353	877	Hamalle, Shkolla
Njesia Administrative Rashbull		
Kodi QV	Nr Zgjedhesve	Vendodhja
1369	866	Shenavlash, Shkollë
13691	764	Shenavlash, Shkollë

1370	904	Shenavlash Shkollë
13701	786	Shenavlash Shkollë
1371	787	Shenavlash Shkollë
13711	727	Shenavlash Shkollë
1372	877	Rashbull(ambulanca)
13721	776	Lokal privat Ilir Fetahu
13722	756	Lokal privat Ilir Fetahu
1373	911	Rashbull(shkollë)
13731	900	Rashbull(shkollë)
1374	976	Xhafzotaj (privat)
13741	866	Xhafzotaj (privat)
13742	846	Xhafzotaj (privat)
1375	810	Xhafzotaj(shkollë)
13751	710	Xhafzotaj(shkollë)
13752	726	Xhafzotaj(shkollë)
1376	503	Xhafzotaj, Objekt privat, Isuf Maliqi
1377	860	Xhafzotaj, Objekt privat, Hysen Teshi
13771	844	Xhafzotaj, Objekt privat, Hysen Teshi
1378	998	Arapaj , Shkollë
13781	970	Arapaj , Shkollë
1379	795	Arapaj, Shkollë
13791	675	Arapaj, Shkollë
1380	921	Shkallnur, Shkollë
13801	788	Shkallnur, Shkollë
1381	922	Shkallnur, Shkollë
1382	839	Shkallnur, Shkollë
1383	459	Maskuri, Shkollë
1384	807	Romanat, Shkollë
13841	476	Romanat, Shkollë
1385	504	Bozaxhie, Shkollë
Njesia Administrative Sukth		
Kodi QV	Nr Zgjedhesve	Vendodhja
1354	832	Lagjja Koder,Lokal Privat, Astrit Avdullaj
13541	765	Lagjja Koder,Lokal Privat, Astrit Avdullaj
1355	864	Hamalle Shkollë 9 vjeçare Hamalle
1356	632	Hamalle Shkollë 9 vjeçare Hamalle
13561	579	Hamalle Shkollë 9 vjeçare Hamalle
1357	595	Hidrovore Çerdhja e shkollës 9 vjeçare Hamalle
13571	535	Hidrovore Çerdhja e shkollës 9 vjeçare Hamalle
1358	851	Sukthi i Ri, Lagja Pallatet Shkollë 9 vjeçare Njazi Mastori
13581	786	Sukthi i Ri, Lagja Pallatet Shkollë 9 vjeçare Njazi Mastori
1359	787	Sukthi i Ri, Shtepite e Ulta Shkollë 9 vjeçare Njazi Mastori

13591	726	Sukthi i Ri, Shtepite e Ulta Shkollë 9 vjeçare Nazi Mastori
1360	800	Sukthi i Ri, Lagja Stalle, Privat Setki Kozi
13601	706	Sukthi i Ri, Lagja Stalle, Privat Setki Kozi
1361	983	Sukthi i Ri, Lagja Stalle, Privat Arjan Zhuta
13611	970	Sukthi i Ri, Lagja Stalle, Privat Arjan Zhuta
1362	892	Vadardhe Shkollë 9 vjeçare Vadardhe
13621	755	Vadardhe Shkollë 9 vjeçare Vadardhe
1363	722	Vadardhe Shkollë 9 vjeçare Vadardhe
13631	712	Vadardhe Shkollë 9 vjeçare Vadardhe
13632	686	Vadardhe Shkollë 9 vjeçare Vadardhe
1364	773	Kulle Shkollë e Mesme e Bashkuar Kulle
13641	636	Kulle Shkollë e Mesme e Bashkuar Kulle
1365	590	Kulle Shkollë e Mesme e Bashkuar Kulle
13651	516	Kulle Shkollë e Mesme e Bashkuar Kulle
1366	699	Rushkull Shkollë 9 vjeçare Pal Zefi
13661	622	Rushkull Shkollë 9 vjeçare Pal Zefi
1367	787	Rushkull Shkollë 9 vjeçare Pal Zefi
13671	730	Rushkull Shkollë 9 vjeçare Pal Zefi
1368	503	Perlat Shkollë fillore Perlat
13681	499	Perlat Shkollë fillore Perlat

Bashkia: Krujë

Njesia Administrative Bubq

Kodi QV	Nr Zgjedhesve	Vendodhja
1247	626	Budull, Shkollë
12471	501	Budull, Shkollë
1248	855	Ura e Gjoles, Lokal privat Sinan Gjoni
1249	654	Bubq, Shkollë mesme
12491	476	Bubq, Shkollë mesme
1250	704	Mazhe e madhe, Shkollë fillore
1251	609	Mazhe e vogel, Shkollë 9 -vjeçare
1252	718	Mallkuc, Shkollë 9 -vjeçare
1253	631	Murqine, Shkollë fillore
1254	966	Bilaj, Shkollë 9 - vjeçare

Njesia Administrative Cudhi

Kodi QV	Nr Zgjedhesve	Vendodhja
1255	430	Cudhi Qender, Shkollë
1257	271	Nuaj, Shkollë
1258	383	Mafsheq, Shkollë

1260	211	Shkrete, Shkolla
1262	211	Kroi Madh, Shkolla
1263	305	Bruz mal, Shkolla
1264	372	Bruz Zalle, Shkolla
Njesia Administrative Fushe Kruje		
Kodi QV	Nr Zgjedhesve	Vendodhja
1292	820	F - Kruje , Blloku Nr.1
12921	176	F - Kruje , Blloku Nr.1
1293	942	Luze shkolla 9 - Vjeçare
1294	614	Lokal privat, Vlash Paloka
1295	970	Fshat F - Kruje
12951	945	Lokal privat , Xhemal Durma
1296	697	Zalle, Shkolla 9 - Vjeçare
12961	495	Zalle, Shkolla 9 - Vjeçare
1297	952	Halil (shkolla)
1298	978	Lokal Privat"Albert Elezi"
1299	907	Lokal Privat "Osman Cela"
12991	708	Lokal Privat "Osman Cela"
1300	950	Larushk, shkolla 9 vjeçare
13001	830	Larushk, shkolla 9 vjeçare
1301	955	F - Kruje , Blloku Nr.2
1302	817	F - Kruje , Blloku Nr.3
13021	611	F - Kruje , Blloku Nr.3
1303	725	F - Kruje , Blloku Nr.4
13031	607	F - Kruje , Blloku Nr.4
1304	898	F - Kruje , Blloku Nr.5
1305	650	F - Kruje , Blloku Nr.6
13051	476	F - Kruje , Blloku Nr.6
1306	761	F - Kruje , Blloku Nr.7
13061	588	F - Kruje , Blloku Nr.7
1307	780	F - Kruje , Blloku Nr.8
13071	584	F - Kruje , Blloku Nr.8
1308	736	Inst.Kerk.Foragjere
Njesia Administrative Kodër Thumanë		
Kodi QV	Nr Zgjedhesve	Vendodhja
1309	918	Koder-Thumane, Objekt Privat
1310	739	Gramez, Shkolla
13101	552	Gramez, Shkolla
1311	449	Sukth-Vendas, Objekti Murat Vath Hoxha,
1312	978	Bushnesh, Shkolla
1313	971	Dukagjin i Ri, Objekt Privat
1315	957	Koder-Thumane, Qendra Shendetesore
1316	978	Fushe-Thumane, Shkolla
1317	987	Fushe-Thumane, Shkolla

1318	773	Borizane, Objekt Privat
13181	463	Borizane, Objekt Privat
1319	976	Borizane, PTT
1320	980	Borizane, Shkolla
1321	941	Koder Derven, Shkolla
1322	677	Fushe-Derven, Shkolla
Njesia Administrative Kruje		
Kodi QV	Nr Zgjedhesve	Vendodhja
1265	907	Kruje, Shkollë e mesme
1266	912	Shkolla 9 - Vjeçare
1267	346	Barkanesh,Shkolla
1268	942	Kopshti Derede
12681	806	Kopshti Derede
1269	889	Shkollë 9- Vjeçare "X.P"
12691	647	Shkollë 9- Vjeçare "X.P"
1271	320	Picrrage, Shkolla
1273	483	Ballefni, Kopshti
1275	909	Zyra e TatimTaksave
1276	753	Ndertesa Ish Komunales
1277	834	Qendra e shendetit Publik
12771	656	Qendra e shendetit Publik
1278	961	Shkolla 9 - Vjeçare
12781	818	Shkolla 9 - Vjeçare
1279	891	Shkolla 9 - Vjeçare
1281	864	Lagjia "Abaz"Qendra Shendetesore
Njesia Administrative Nikel		
Kodi QV	Nr Zgjedhesve	Vendodhja
1282	586	Qereke, objekt privat, lokali G. Masha
12821	518	Qereke, objekt privat, lokali G. Masha
1283	310	Mukje, Grepa, Shkolla
1284	731	Rinas, Shkolla 9-Vjeçare
1285	976	Tapize, Shkolla 9-Vjeçare
12851	973	Tapize, Shkolla 9-Vjeçare
1286	978	Nikel, Shkolla
12861	840	Nikel, Shkolla
1287	723	Zeze, Objekt Privat Gëzim Meta
1288	544	Verjon, objekt privat, lokal Xhemal Kroj
1289	297	Bura, Objekt Privat "Pellumb Lami"
1290	487	Kurcaj, Shkolla
Bashkia: Shijak		
Njesia Administrative Gjepalaj		
Kodi QV	Nr Zgjedhesve	Vendodhja
1505	812	Hardhishte,shkolla

15051	609	Hardhishte,shkolla /1
1507	386	Çizmeli , Shkolla
1508	778	Shetel, Shkolla
1509	405	Kenete, Shkolla
1511	206	Shahine, Ambulanca
1512	461	Likeshe, Shkolla
1513	573	Gjepale, Shkolla
15131	461	Gjepale, Shkolla

Njesia Administrative Maminas

Kodi QV	Nr Zgjedhesve	Vendodhja
1335	691	Rubjek, Kopshti
1336	700	Rubjek, Shkolla 9 -Vjeçare
1337	725	Bilalas, Ambulanca
1338	989	Maminas, Shkolla fillore
1339	844	Maminas.shkolla fillore
1340	639	Vlashaj,Ambulanca e re
1341	556	Karpen, Kopshti
1342	503	Metallaj, Shkolla
1343	266	Bodinok, Ambulanca

Njesia Administrative Shijak

Kodi QV	Nr Zgjedhesve	Vendodhja
1386	674	Lagjia Erzen, Ambient Privat Emin Deliallisi
1387	603	Lagjia "Popullore" Shkolla " M. Dollaku"
13871	457	Lagjia "Popullore" Shkolla " M. Dollaku"
1388	638	Lagjia "Popullore", "Kopështi Nr.1"
13881	499	Lagjia "Popullore", "Kopështi Nr.1"
1389	917	Lagjia "Popullore", Shkolla "P Llaftiu"
13891	592	Lagjia "Popullore", Shkolla "P Llaftiu"
1390	795	Lagjia "Popullore", Shkolla " Lidhja e Prizrenit"
13901	678	Lagjia "Popullore", Shkolla " Lidhja e Prizrenit"
1391	633	Lagjia "Kodra", " Pallati i Kultures"
13911	519	Lagjia "Kodra", " Pallati i Kultures"
1392	624	Lagjia "Kodra", "Kopshti Nr.2"
13921	507	Lagjia "Kodra", "Kopshti Nr.2"
1393	968	Lagjia "Kodra", Shkolla " 16 Shtatori"
13931	334	Lagjia "Kodra", Shkolla " 16 Shtatori"
1394	667	Lagjia "Kodra" privat,Myzafer Zenelak
13941	452	Lagjia "Kodra" privat, Naim Guza

Njesia Administrative Xhafzotaj		
Kodi QV	Nr Zgjedhesve	Vendodhja
1395	745	Shkolla Pjezge
13951	307	Shkolla Pjezge
1396	794	Fshati Koxhas,Shkolla Borake
1397	764	Fshati Koxhas, Shkolla Borake
1398	697	Fshati Borake, Shkolla Borake
1399	278	Guzaj, privat Bejtulla Arapi
1400	851	Shkolla Rreth
14001	496	Shkolla Rreth
1401	465	Shkolla Rreth
1402	959	Shkolla Xhafzotaj
14021	981	Shkolla Vllazërim
1403	892	Shkolla Xhafzotaj
1404	829	Shkolla Xhafzotaj
14041	636	Shkolla Xhafzotaj
1405	970	Shkolla Xhafzotaj
14051	904	Shkolla Xhafzotaj
1406	927	Shkolla Sallmone
14061	666	Shkolla Sallmone
1407	694	Shkolla Sallmone
14071	557	Shkolla Sallmone

Qarku: Elbasan

Bashkia: Belsh		
Njesia Administrative Belsh		
Kodi QV	Nr Zgjedhesve	Vendodhja
2551	666	Belsh, Shkolla e mesme
25511	505	Belsh, Materniteti
2552	529	Marinez, Shkolla 9- Vjeçare
25521	490	Marinez, Shkolla 9- Vjeçare
2553	503	Gradisht, Lokal Privat, Ylli Tafani.
25531	510	Objekti Lokal Privat, Me Pronar Ylli Tafani.
2554	341	Shtith, Shkolla fillore
2555	920	Dushk, Shkolla 9-vjeçare
2556	880	Belsh, Shkolla 9-vjeçare
2557	891	Belsh Trojas, Lokal Privat, Isuf Plaka
2558	504	Shkendi, Shkolla 9-Vjeçare
25581	506	Shkendi, Shkolla 9-Vjeçare
2559	831	Qafshkalle, Shkolla 9-Vjeçare
2560	744	Shkoze, Shkolla 9-Vjeçare
2561	854	Hyse, Shkolla fillore
25611	286	Hyse, Shkolla fillore
2562	546	Cepe, Shkolla fillore
2563	905	Seferan, Shkolla 9-Vjeçare
Njesia Administrative Fierze		
Kodi QV	Nr Zgjedhesve	Vendodhja
2564	941	Fierze Fshat
2565	829	Kosove+Burgu 2565/1
25651	21	Kosove+Burgu 2565/1
2566	684	Cerraga
2567	558	Hardhi
Njesia Administrative Grekan		
Kodi QV	Nr Zgjedhesve	Vendodhja
2569	966	Deshiran, Vatra e Kultures
2570	817	Deshiran, shkolla
2571	545	Gurras, Objekt Privat
2572	995	Grekan, Shkolla
2573	545	Rrenas, Shkolla
Njesia Administrative Kajan		
Kodi QV	Nr Zgjedhesve	Vendodhja
2574	678	Gjolene, Shkolla 9 -Vjeçare
2575	575	Dragot Ferme, Shkolla 9 -Vjeçare
2576	683	Kajan, Shkolla 9 - Vjeçare

2577	637	Idriz, shkolla 9 - Vjeçare
2579	501	Lokali S Kullolli
2580	619	Ambulanca
2581	243	Lokali P Paja
2582	316	Lokali R. Karaj
2583	749	Lokali A.Dragot
Njesia Administrative Rrase		
Kodi QV	Nr Zgjedhesve	Vendodhja
2584	299	Shegas, Objekt Privat
2585	475	Rrase e Siperme, Shkolla
2586	653	Rrase e Porshme, Objekt Privat
2587	364	Gur I Bardhe, Objekt Privat
Bashkia Cërrik		
Njesia Administrative Cërrik		
Kodi QV	Nr Zgjedhesve	Vendodhja
2504	595	L.1 Kopshti
2505	775	L.1 Kopshti
2506	740	L.2 Shkolla "A Buda"
2507	789	L.2, Spitali
2508	722	L.!, Kinoklubi
2509	846	L.2 Shkolla "A Buda"
2510	745	L.2 Shkolla bujqesore
2511	636	L.2 Kolegji Turk
2512	675	L.2 Kolegji Turk
2513	594	L.2 Shkolla bujqesore
2514	598	L.2 Gjinnazi
2515	621	L.2 Gjinnazi
2516	855	L.3 Ambulanca Kantier (Paresori)
2517	764	L3Ish Oficina e NB , Ferhat Isaj
2518	768	L.3 Shkolla "7 Marsi"
25181	550	L.3 Shkolla "7 Marsi"
2519	623	L.3 Objekt Privat
Njesia Administrative Gostime		
Kodi QV	Nr Zgjedhesve	Vendodhja
2520	346	Malasenj, Objekt privat, Perparim Lala
2521	835	Shtepanj -Banje, Baftjar Muça
2522	581	Shtepanj Shkolla 9- Vjeçare
2523	652	HC Banje, Lokal Privat, Besim Lamcja
2524	354	Shushice, Shkolla 9-vjeçare
2525	296	Gjyrale , Objekt privat, Kamber Hoxha
2526	519	Gjyrale, Shkolla 9-vjeçare

25261	505	Gjyrale, Shkolla 9-vjeçare
2527	324	Cartallos, Objekt privat, Bardhyl Duka
2528	742	Malasej Shkolla 9-vjeçare
2529	838	Shtermen Shkolla 9- Vjeçare
2530	779	Shtermen, Ambulanca
2531	598	Shtermen,Objekt privat, Vladimir Merdani
25311	456	Shtermen,Objekt privat, Vladimir Merdani
2532	260	Shtermen, Objekt privat,Eduart Boja
2533	647	Gostime Shkolla 9- Vjeçare
2534	788	Gostime,Objekt privat, Mehmet Plaka
2535	545	Gostime Shkolla e mesme
Njesia Administrative Klos		
Kodi QV	Nr Zgjedhesve	Vendodhja
2536	521	Klos (ambjent Privat) Islam Mema
25361	501	Klos, Ambient Privat
2537	598	Selvjias, Shkolla
2538	511	Qyrkan, Qendra shendetesore
2539	442	Lumas Ambjent Privat Rruzhdhi Dunga
2540	457	Banje, Shkolla fillore
2541	317	Floq, Shkolla 8 vjeçare
Njesia Administrative Mollas		
Kodi QV	Nr Zgjedhesve	Vendodhja
2544	665	Dasar (lokal privat) Agron Venari
25441	469	Dasar (lokal privat) Sulejman Bezati
2545	816	Mollas, Shkolla
25451	459	Mollas, Shkolla
2546	803	Kamunah, lokal privat Mefa Cerriku
2547	742	Linas, Shkolla
25471	298	Linas, Shkolla
2548	748	Selite, Shkolla
25481	507	Selite, Shkolla
2549	425	TopoJan, Shkolla
Njesia Administrative Shalës		
Kodi QV	Nr Zgjedhesve	Vendodhja
2588	738	Shalës, Shkolla 9-vjeçare Shalës
25881	602	Shales local privat Pasho Allkja
2589	893	Kurtalli,Shkolla cikli ulët Kurtalli
2590	940	Licaj 1, Shkolla Mesme Shalës
2591	634	Licaj 2 Nefail Ago
2592	919	Xibrakë, Shkolla 9-vjeçare Xibrakë
2593	485	Xherije, Shkolla 9-vjeçare Xherije
2594	278	Kodras Lokali Nazmi Allkja

Bashkia Elbasan		
Njesia Administrative Bradashesh		
Kodi QV	Nr Zgjedhesve	Vendodhja
2379	973	Bradashesh Qendra Shendetesore
2381	361	Shtëmaj Shkolla
2383	679	Kusarth - Shkolla
23831	517	Kusarth, Shkolla
2384	625	Balëz Poshtë, Qendra shendetesore
2385	772	Qendra Shëndetsore Balëz Lart
2388	391	Letan, Shkolla
2389	224	Rrilë, Shkolla
2390	746	Shkolla 9 vjeçare Alush Lleshanaku Bradashesh
23901	608	Shkolla 9 vjeçare Alush Lleshanaku Bradashesh
2391	144	Palestra e paraburgimit IEVP Elbasan
2393	302	PEtresh, Shkolla
2394	873	Shkolla 9 vjeçare Europa
23941	577	Katundi Ri, Shkolla
2395	920	Shkolla 9 vjeçare Europa
23951	665	Katundi Ri Harvales, Shkolla
2396	410	Karakullak, Shkolla
2397	710	Shëngjon, Shkolla
Njesia Administrative Elbasan		
Kodi QV	Nr Zgjedhesve	Vendodhja
2300	778	Lagjia "Kala", Q.K.Fëmijëve
2301	944	Lagjia "Kala", Shkolla "Zëra Jete"
2302	763	Lagjia "A.Pasha", Shkolla "Fejzulla Guranjaku"
23021	630	Lagjia "A.Pasha", Shkolla "Fejzulla Guranjaku"
2303	714	Lagjia "A.Pasha", Kopështi Nr.4
23031	613	Lagjia "A.Pasha", Kopështi Nr.4
2304	997	Lagjia "V Xhuvani", Shkolla "Qamil Guranjaku"
2305	975	Lagjia "V Xhuvani", Shkolla "Qamil Guranjaku"
2306	754	Lagjia "V Xhuvani", Kopështi "Engleskes"
23061	665	Lagjia "V Xhuvani", Kopështi "Engleskes"
2307	993	Lagjia "Haxhias", Universiteti "A.Xhuvani"
23071	983	Lagjia "Haxhias", Universiteti "A.Xhuvani"
2308	700	Lagjia "Haxhias", Kopeshti i fëmijëve nr 3
2309	901	Lagjia "Haxhias", Shkolla "Fadil Gurmani"
23091	877	Lagjia "Haxhias", Shkolla "Fadil Gurmani"
2310	970	Lagjia "Haxhias", Universiteti "A.Xhuvani"
2311	869	Lagjia "11 Nëntori", Kopështi i femijëve nr 9

23111	674	Lagjia "11 Nëntori", Kopështi i femijëve nr 9
23112	654	Lagjia "11 Nëntori", Kopështi i femijëve nr 9
2312	980	Lagjia "11 Nëntori", Shkolla "A Dakli"
2313	684	Lagjia "11 Nëntori", Menca e konviktit "A.Xhuvani "
2314	866	Lagjia "11 Nëntori",shkolla "Ahmet Dakli "
23141	672	Lagjia "11 Nëntori",shkolla "Ahmet Dakli "
2315	989	Lagjia "5 Maj", Shkolla "Q.Haxhihasani"
2316	974	Lagjia "5 Maj", Shkolla "Q.Haxhihasani"
23161	983	Lagjia "5 Maj", Shkolla "Q.Haxhihasani"
2317	989	Lagjia "5 Maj", Shkolla "Q.Haxhihasani"
2318	995	Lagjia "5 Maj", Shkolla "Mahir Domi"
23181	973	Lagjia "5 Maj", Shkolla "Mahir Domi"
2319	983	Lagjia "5 Maj", Shkolla "Mahir Domi"
23191	939	Lagjia "5 Maj", Shkolla "Mahir Domi"
2320	987	Lagjia "5 Maj", Shkolla " H.Mullisi"
2321	968	Lagjia "5 Maj", Shkolla " H.Mullisi"
23211	950	Lagjia "5 Maj", Shkolla " H.Mullisi"
2322	975	Lagjia "5 Maj", Kopështi i femijëve "Tomor Sinani"
2323	966	Lagjia 5 Maji, Shkolla Sul Domi
23231	949	Lagjia 5 Maji, Shkolla Sul Domi
23232	996	Lagjia 5 Maji, Lokal Privat "Sami Shabani"
23233	910	Shkolla 9-Vjeçare "Sul Domi"
23234	828	Lagjia 5 Maji, Shkolla Sul Domi
2327	596	K. Elbasanit, Poliambulanca
2328	981	Lagjia "E. Matraxhiu", Holli i stadiumit
23281	917	Lagjia "E. Matraxhiu", Holli i stadiumit
2329	987	Lagjia "E. Matraxhiu", Lokal privat, Rita Peqini
23291	959	Lagjia " E. Matraxhiu" , Lokal Privat" Shkelqim Ba
2330	983	Lagjia "B.Dardha" Shkolla cikli i ulet, kati 1
23301	957	Lagjia "B.Dardha" Shkolla cikli i ulet, kati 2
2331	974	Lagjia "B. Dardha" Shkolla e gjuheve te huaja
2332	569	Lagjia "B.Dardha" Shkolla Cikli i Ulet, kati I
23321	478	Lagjia "B.Dardha" Shkolla e gjuheve te huaja
2333	961	Lagjia "B.Dardha", Kopështi "P. Xhuvani"
2334	985	Lagjia "Q .Stafa" ,Shkolla "Vasil Kamami"
2335	981	Lagjia "Q .Stafa" ,Shkolla "Vasil Kamami"
23351	977	Lagjia "Q .Stafa" ,Shkolla "Vasil Kamami"
2336	992	Lagjia "Q .Stafa" ,Shkolla "P.Xhuvani"
2337	991	Lagjia "Q.Stafa", Sigurimet Shoqërore
2338	982	Lagjia "Çlirimi" Drejtoria Rajonale e Sigurimeve Shoqërore Elbasan
2339	849	K.Elbasan, Kopshti "A Arapi"

23391	554	K.Elbasan, Kopshti "A Arapi"
2340	982	Lagjia "Çlirimi" Shkolla ""Onufri"" (Muzikës)
2341	993	Lagjia "Shenkoll", Kopshti Banesat e Kombinatit
23411	958	Lagjia "Shenkoll", Kopshti Banesat e Kombinatit
2342	943	Lagjia "Brigada.17 sulmuese",Shkolla "De Rada"
23421	901	Lagjia "Brigada.17 sulmuese",Shkolla "De Rada"
2343	969	Lagjia "Brigada.17 sulmuese",Shkolla "De Rada"
2344	712	Lagjia "Shënkoll",Ofiçina e Ujrave
2345	958	Lagjia " Brigada.17 sulmuese,Shkolla ""Ali Agjahu "
23451	881	Lagjia " Brigada.17 sulmuese", Shkolla "Ali Agjahu"
2346	972	Lagjia " Brigada.17 sulmuese", Shkolla Onufri
2347	953	Lagjia " Brigada.17 sulmuese",Kopshti "Thoma Kalefi"
2348	765	Lagjia " Brigada.17 sulmuese",Shkolla "De Rada"
2349	635	K.Elbasani Shkolla "N. Frasheri"
2350	944	L. ""Kongresi Elbasanit"" zyra e Hipotekës,kati 1
23501	605	L. ""Kongresi Elbasanit"" zyra e Hipotekës,kati 1
2351	961	Lagjia "L. Gurakuqi", Teatri "Skampa"
2352	890	Shkolla e Mesme Pedagogjike kt.2
2353	838	Lagjia "L.Gurakuqi", Sh pedagogjike
2354	815	Lagjia "L.Gurakuqi", Kopshti Nr.7
2355	988	L. ""Emin Matraxhiu"" shkolla ""Abdyl Paralloi""
23551	988	L. ""Emin Matraxhiu"" shkolla ""Abdyl Paralloi""
2356	983	Lagjia "Sul Papri", Shkolla "S.Misiri"
2357	980	Lagjia "Sul Papri", Shkolla "S.Misiri"
2358	902	Lagjia "28 Nentori", Pall Sportit
2359	999	Lagjia "28 Nentori", Pall Sportit
2360	979	Lagjia "28 Nentori", Tatim Taksat
2361	982	Lagjia "28 Nentori", Shkolla "A, Myftiu"
23611	980	Lagjia "28 Nentori", Shkolla "A, Myftiu"
2362	989	Lagjia " 28 Nentori" Shkolla "S.Ceka"
23621	951	Lagjia " 28 Nentori" Shkolla "S.Ceka"
23622	836	Lagjia " 28 Nentori" Shkolla Xhafer Hakani
23623	847	Lagjia " 28 Nentori" Shkolla "S.Ceka"
2363	987	Lagjia "S,Dylgjeri", Kopeshti "7 Marsi"
2364	962	Lagjia "S,Dylgjeri",Shkolla "J. Dilo"
2365	753	Lagjia "S,Dylgjeri",Shkolla "S.Misiri"
23651	542	Lagjia "S,Dylgjeri",Shkolla "S.Misiri"

2366	813	Lagjia "Skenderbej" Shkolla "A.Krasniqi"
23661	809	Lagjia "Skenderbej" Shkolla "A.Krasniqi"
23662	801	Lagjia "Skenderbej" Shkolla "A.Krasniqi"
2367	968	Lagjia "Skenderbej" Kopështi "A.Krasniqi"
23671	946	Lagjia "Skenderbej" Kopështi "A.Krasniqi"
2368	954	Lagjia "Skenderbej" Ambulanca
23681	993	Lagjia "Skenderbej, Lokali privat, Hamza Cekani
2369	970	Lagjia "Dyli Haxhire", "Shkolla "K.Kristoforidhi"
2370	841	Lagjia "Dyli Haxhire", "Shkolla "Dh. Todri"
23701	562	Lagjia "Dyli Haxhire", "Shkolla "Dh. Todri"
2371	925	Lagjia "Dyli Haxhire" Shkolla "Xhaferr Hakani"
23711	643	Lagjia "Dyli Haxhire" Shkolla "Xhaferr Hakani"
2372	996	Lagjia "Partizani,"Shkolla "Bardhyl Popa"
2373	978	Lagjia "Partizani" Shkolla "Bardhyl Popa "
23731	957	Lagjia "Partizani" Shkolla "Bardhyl Popa "
2374	776	Lagjia "Partizani",Shkolla "Bardhyl Popa"
23741	637	Lagjia "Partizani", Shkolla "Bardhyl Popa"
2375	668	Lagjia "Vullnetari", Kopështi nr 3
23751	521	Lagjia "Vullnetari", Kopështi nr 3
2376	989	Lagjia "Vullnetari", Kopështi "Soros" Kati II
23761	991	Lagjia "Vullnetari" Lokal privat, Kost Kavaja
2377	971	Lagjia "Vullnetari", Kopështi "Soros" Kati II
2378	952	Lagjia "Vullnetari", Kopështi "Soros" Kati I
23781	962	Lagjia "Vullnetari",Kopështi "Soros" Kati I
Njesia Administrative Funarë		
Kodi QV	Nr Zgjedhesve	Vendodhja
2398	462	Bixillej, Shkolla
2401	219	Branesh, Shkolla
2402	209	Prec e poshtme, Shkolla
2403	206	Prec e Siperme, Shkolla
2405	322	Ceruje 2, Shkolla
2406	268	Kore, Shkolla
2407	289	Mollagjeshe 1, Shkolla
2408	207	Mollagjeshe 2, Shkolla
Njesia Administrative Gjergjan		
Kodi QV	Nr Zgjedhesve	Vendodhja
2451	708	Shkolla Muriqan
24511	466	Shkolla Muriqan
2452	721	Shkolla Thanë
24521	489	Shkolla Thanë
2453	869	Objekt Privat Hekuran Qyra

24531	539	Objekt Privat Halit Hoxholli
2454	551	Shkolla Gjergjan
24541	498	Shkolla Gjergjan
2455	225	Qendra shëndetsore
2456	508	Shkolla Bujarës
2457	670	Shkolla K.Bujarës
Njesia Administrative Gjinat		
Kodi QV	Nr Zgjedhesve	Vendodhja
2458	413	Pobrat, Shkolla 9 Vjeçare
2459	578	Pashtrush, Shkolla 9 Vjeçare
2461	760	Lleshan, Shkolla 9 Vjeçare
2463	222	Derstila, Shkolla fillore
2464	872	Gjinat, Shkolla 9 Vjeçare
2467	496	Valesh, Infermeria
2468	210	Maskarth, Infermeria
Njesia Administrative Gracen		
Kodi QV	Nr Zgjedhesve	Vendodhja
2410	468	Ambulanca Dopaj
2412	431	Mamël, Shkolla 9 -Vjeçare
2414	214	Shkolla 9 vjeçare Pajengë
2415	234	Tërbaç, Shkolla fillore
2416	349	Plangaricë, Shkolla 9 -Vjeçare
Njesia Administrative Labinot fushë		
Kodi QV	Nr Zgjedhesve	Vendodhja
2418	763	Labinot Fushe,Shkolla e mesme
24181	565	Labinot Fushe,Shkolla e mesme
2419	605	Xibrake, Shkolla 9 -Vjeçare
2420	415	Griqan Poshte, Shkolla 9 -Vjeçare
2421	321	Griqan Siper, Shkolla 9 -Vjeçare
2422	818	Mengel, Shkolla 9 -Vjeçare
24221	671	Mengel, Shkolla 9 -Vjeçare
2423	974	Godolesh, Shkolla 9 -Vjeçare
Njesia Administrative Labinot mal		
Kodi QV	Nr Zgjedhesve	Vendodhja
2424	380	Qafe, Shkolla e mesme
2425	949	Labinot, Shkolla
2426	507	Labinot Mal, shkolla fillore
2427	417	Gur I Zi
2428	213	Shmil
2429	385	Lugaxhi
2432	220	Bene

2433	389	Qerret
2434	362	Serice
2435	219	Lamolle
Njesia Administrative Paper		
Kodi QV	Nr Zgjedhesve	Vendodhja
2437	833	Broshke, Shkolla 9 -Vjeçare
2438	317	Pajune, Shkolla 9 - Vjeçare
2439	333	Shkolla 9-vjeçare Paper- Sollak
2441	319	Ambient Privat " Kujtim Alla"
2443	829	Balldre, Shkolla fillore
2444	889	Shkolla 9-vjeçare e fshatit Vidhas
2445	837	Vidhas qender, Shkolla 9 - Vjeçare
2446	401	Ullishtaj, Kopshti
2447	708	Paper, Qender shendetsore
2448	526	Murras, Shkolla fillore
2449	567	Shkolla fillore e fshatit Lugaj
2450	576	Valas, Shkolla fillore
Njesia Administrative Shirgjan		
Kodi QV	Nr Zgjedhesve	Vendodhja
2469	571	Kryezjarrth, Shkolla 9 - Vjeçare
2470	664	Mjekes, Shkolla fillore
24701	537	Mjekes, Shkolla fillore
2471	781	Bujqes, Shkolla 9 - Vjeçare
24711	517	Bujqes, Shkolla 9 - Vjeçare
2472	614	Jagodinë, Shkolla 9 - Vjeçare
24721	472	Jagodinë, Shkolla 9 -Vjeçare
2473	851	Kuqan, Shkolla 9 - Vjeçare
24731	683	Kuqan, Shkolla 9 - Vjeçare
2474	973	Shirgjan, Shkolla fillore
24741	729	Shirgjan, Shkolla fillore
2475	752	Bathes, Shkolla fillore
Njesia Administrative Shushice		
Kodi QV	Nr Zgjedhesve	Vendodhja
2476	960	Shushicë, Shkolla
24761	957	Ambientet e Ish Komunës
2477	368	Polis Valë, Shkolla
2478	985	Ambient privat, Qerim Lushi
2479	960	Shkolla - Hajdaran
2480	883	Hajdaran, Shkolla
2481	629	Mlizë, Shkolla
24811	570	Mlizë, Shkolla
2482	948	Shelcan, Shkolla
2483	808	Fush Bull, Shkolla

2485	444	Polis i Vogël , Shkolla
Njesia Administrative Tregan		
Kodi QV	Nr Zgjedhesve	Vendodhja
2486	633	Salla e Mbledhjeve
2487	468	Shkolla 9 Vjeçare Kaçivel
2490	210	Lokal Privat,Xhevit Çekini
2491	283	Shkolla 9 Vjeçare Trepshenist
2492	272	SHKOLLE FILLORE
2493	330	Ambulanca
2494	470	Shkolla 9 Vjeçare Muçan
2495	341	Shkolla 9 Vjeçare Shilbatër
2496	383	Shkolla 9 Vjeçare Shinavlash
Njesia Administrative Zavalin		
Kodi QV	Nr Zgjedhesve	Vendodhja
2498	293	Selte, Shkolla
2499	211	Nezhan, Shkolla
2500	207	Burrishte, Shkolla
2501	382	Zavaline, Shkolla
2502	292	Kamican, Shkolla
Bashkia Gramsh		
Njesia Administrative Gramsh		
Kodi QV	Nr Zgjedhesve	Vendodhja
2595	676	Pallati i Kultures
25951	679	Sheshi ish Agjensia, Lokal Privat, Muharrem Bici
2596	795	Shkolla " 35 Vjetori"
25961	681	Shkolla " 35 Vjetori" Hyrja anesore
2597	744	Pallati I Kultures, Biblioteka
2598	569	Kopshti Nr. 1
25981	490	Qendra Kulturore e Femijeve
2599	638	Konvikti I shkolles se mesme
2600	823	Palestra e shkolles "Rilindja"
2601	828	Shkolla "Rilindja"
2602	699	Shkolla "Shefqet Guzi"
26021	679	Kopeshti nr.2, ish drejtoria Arsimore
2603	943	Shkolla " A. Shahini"
2604	855	Shkolla " A. Shahini"
2606	611	Rruga- ura,Ambjent Privat,Glaukel Braçja
Njesia Administrative Kodovjat		
Kodi QV	Nr Zgjedhesve	Vendodhja
2608	412	Kodovjat, Shkolla e mesme

2609	254	Kishte, Shkolla
2610	489	Mashan, Shkolla
2612	210	Zamsh, Shkolla
2614	345	Bulcar, Shkolla
2617	450	Bersnike I poshtem, Shkolla
2619	210	POSNOVISHT SHKOLLA
Njesia Administrative Kukur		
Kodi QV	Nr Zgjedhesve	Vendodhja
2620	750	Kukur, Shkolla e mesme " Muharrem Zela"
2622	394	Gribe, Shkolla 9 -Vjeçare
2623	312	Kalaj, Shkolla 9 - Vjeçare
2627	394	Snosem, Shkolla 9 - Vjeçare
2628	298	Grazhdan, Shkolla 9 - Vjeçare
Njesia Administrative Kushove		
Kodi QV	Nr Zgjedhesve	Vendodhja
2630	396	Kushove, Shkolla
2634	209	Dumberas, Shkolla
2636	238	Sotire, Shkolla
Njesia Administrative Lenie		
Kodi QV	Nr Zgjedhesve	Vendodhja
2640	225	Grabove "A" e sipërme, Shkolla 9 Vjeçare
2642	342	Lenie, Shkolla e mesme
2643	210	Bicaj, shkolla fillore
Njesia Administrative Pishaj		
Kodi QV	Nr Zgjedhesve	Vendodhja
2644	522	Cekin, Shkolla 8-vjeçre
2647	374	Tervol, Shkolla 8-Vjeçare
2649	290	Fshat-Gramsh, Shkolla 8-Vjeçare
2651	467	Shemrize, Shtepia e Kultures
2652	334	Gurres, Shkolla Fillore
2654	269	Trashovic, Shkolla Fillore
2655	232	Qerret, Kopesht
2656	755	Pishaj, Kopësht
2657	499	Ceruje, Lokal Privat (Sali Karaj)
2658	349	Drize, Shtepia e Kultures
2660	279	Cingar Siper, Shkolla Fillore
2661	283	Galigat, Shkolla 8-Vjeçare
2663	543	Ambient privat Arben Kotorri

Njesia Administrative Porocan		
Kodi QV	Nr Zgjedhesve	Vendodhja
2664	255	Porocan, Shkolla
2665	215	Lleshaj, Shkolla
2666	233	Holtas, Shkolla 9 - Vjeçare
2667	228	Gjere, Shkolla
2668	235	Kabash, (Ambient Privat, Hekuran Hani)
Njesia Administrative Skenderbegas		
Kodi QV	Nr Zgjedhesve	Vendodhja
2669	240	Narte, Shkolla fillore
2670	355	Vidhan, Shkolla 9 - Vjeçare
2675	593	Skenderbegas, Shkolla e mesme
2679	214	Bletez, Shkolla 9 - Vjeçare
Njesia Administrative Sult		
Kodi QV	Nr Zgjedhesve	Vendodhja
2682	421	Sult, Shkolla 9 - Vjeçare
2685	246	Kodër Zhgupë, Shkolla 9 - Vjeçare
2686	276	Kuterqare, (Ambjent Privat, Nderim Jança)
Njesia Administrative Tunje		
Kodi QV	Nr Zgjedhesve	Vendodhja
2694	414	Tunjë, Shkolla e mesme
2695	339	Tunjë e Re, kopështi
2700	219	Katërlis, shkolla fillore
2701	413	Lubinje, Shkolla
2703	217	Sarasel, shkolla
Bashkia Librazhd		
Njesia Administrative Hotolisht		
Kodi QV	Nr Zgjedhesve	Vendodhja
2761	518	Hotolisht qender, shkolla
27611	320	Hotolisht, lokal :Astrit Aliu"
2762	701	Hotolisht fshat, Shkolla
2763	585	Dardhe, Shkolla
27631	459	Dardhe, Shkolla
2764	436	Kokreve, Shkolla
2765	264	Vulcan Ferre, Shkolla
2766	218	Vulcan Buzgare, Shkolla
2767	571	Vehcan, Shkolla
2768	890	Xhyre-qender, Shkolla
2769	232	Xhyre-mal, Shkolla

Njesia Administrative Librazhd		
Kodi QV	Nr Zgjedhesve	Vendodhja
2704	965	Qendra Kulturore
27041	899	Qendra Kulturore
2705	860	Kopshi i Femijeve nr.2
27051	691	Çerdhja e Femijeve nr.2
2706	841	Shkolla 9-vjeçare "Vilson Blloshmi"
27061	685	Kopshti i Femijeve nr.1
2707	987	Shkolla 9-vjeçare "Genc Leka"
27071	803	Çerdhja e Femijeve nr.1
2708	941	Shkolla e Mesme "Ibrahim Muça"
27081	816	Qendra Kulturore e Femijeve
Njesia Administrative Lunik		
Kodi QV	Nr Zgjedhesve	Vendodhja
2711	696	Zgosht, Shkolla e mesme
2712	580	Letem, Shkolla 9 - Vjeçare
2715	712	Lunik Qender, Shkolla 9 - Vjeçare
2716	306	Prevalle, Shkolla fillore
2718	310	Kosnje, Shkolla 9 - Vjeçare
Njesia Administrative Orenje		
Kodi QV	Nr Zgjedhesve	Vendodhja
2719	855	Funares, Shkolla 9 - Vjeçare
2720	325	Gurakuq, Shkolla 9 -Vjeçare
2721	212	Rinas, Shkolla 9 -Vjeçare
2722	437	Zdrajsh Katund, Shkolla 9 - Vjeçare
2723	532	Zdrajsh Verri, Shkolla 9 -Vjeçare
2724	248	Neshte, Objekt me qera (Shkolla 9 -Vjeçare)
2726	557	Floq, Shkolla fillore
2728	419	Orenje Verri, Shkolla e mesme
Njesia Administrative Polis		
Kodi QV	Nr Zgjedhesve	Vendodhja
2730	445	Planet Mirake, Shkolla 9-vjeçare (Institucion publik)
2731	679	Gjovaçe Mirake, Shkolla 9-vjeçare (Institucion publik)
2732	970	Polis Gostime, Shkolla e mesme (Institucion publik)
2733	379	Polis Qender, Shkolla fillore (Institucion publik)
2734	236	Polis Sheh, Shkolla 9-vjeçare (Institucion publik)

2735	932	Polis Gurshpate, Shkolla 9-vjeçare (Institucion publik)
2736	295	Polis Vilan, Shkolla fillore (Institucion publik)
Njesia Administrative Qendër - LIBRAZHD		
Kodi QV	Nr Zgjedhesve	Vendodhja
2737	220	Qarrishte, Shkolla 9 - Vjeçare
2738	350	Librazhd Qender, Shkolla fillore
2740	949	Dragostunje, Shkolla 9 -Vjeçare
2741	246	Merqize, Shkolla fillore
2742	916	Spathare Shkolla 9- Vjeçare
2743	784	Babje, Shkolla 9 -Vjeçare
2744	258	Semez, Shkolla fillore
2745	229	Arrez,Shkolla fillore
2746	593	Librazhd katund, Shkolla 9 -Vjeçare
2747	536	Gizavesh, Shkolla
2748	489	Gizavesh, Shkolla
2749	665	Dorez 1 Shkolla e mesme
2750	711	Dorez 2 (Baleza), Ambulanca
2751	325	Marinaj, Shkolla 9 - Vjeçare
2752	803	Kuturman, Shkolla 9 - Vjeçare
2753	287	Togez, Shkolla 9 - Vjeçare
Njesia Administrative Stebleve		
Kodi QV	Nr Zgjedhesve	Vendodhja
2754	224	Shkolla - Studen
2756	208	Shkolla - Zabzun
2758	211	Shkolla - Stebleve
2759	210	Shkolla - Sebisht
Bashkia Peqin		
Njesia Administrative Gjocaj		
Kodi QV	Nr Zgjedhesve	Vendodhja
2244	742	Kurtaj, Shkolla 9-vjeçare Kurtaj
2245	709	Hasmashaj, Shkolla, 9-Vjeçare
2246	351	Blinas, Lokal privat, Isuf Karaj
2247	947	Gjocaj, Lokal privat, Gezim Topi
2248	899	Celhakaj, Lokal privat,Shabet Dibra
2249	454	Bardhas, Lokal privat, Selim Bozhiqi
2250	574	Rrumbullak, Shkolla 9-Vjeçare
2251	967	Vashaj, Shkolla 9-Vjeçare
Njesia Administrative Karine		
Kodi QV	Nr Zgjedhesve	Vendodhja

2252	841	Karine, Shkolla
2253	336	Drangaj, Shkolla
2255	301	Sinametaj, Shkolla
Njesia Administrative Pajove		
Kodi QV	Nr Zgjedhesve	Vendodhja
2259	276	Cacabezë, Shkolla fillore
2260	819	Pajovë, Shkolla 9-Vjeçare
22601	464	Pajovë, Shkolla 9-Vjeçare
2261	315	Haspiraj, Shkolla 9 - Vjeçare
2263	325	Garunjë e Paprit, Dhoma Infermierisë
2264	602	Paulesh, Shkolla fillore
2265	809	Bishqem, Shkolla 9-Vjeçare
2266	624	Bishqem Fushë, Kopshti I fëmijëve
2267	486	Leqit, Shkolla fillore
2268	710	Çengelaj, Shkolla 9-Vjeçare
2269	786	Grykësh, Shkolla fillore
2270	686	Lazarej, Shkolla 9-Vjeçare
Njesia Administrative Peqin		
Kodi QV	Nr Zgjedhesve	Vendodhja
2271	832	Lagjia "Cezme", Shkolla e mesme "Zihni Magani"
2272	594	Lagjia "Teqe", Pallati i Kultures
22721	460	Lagjia "Teqe", Pallati i Kultures
2273	679	Lagjia "Teqe", Spitali
22731	614	Lagjia "Teqe", Spitali
22732	42	Lagjia "Teqe", I.E.V.P. Peqin
2274	903	Lagjia "Cezme", "Drejtoria Arsimore" kati i dyte
22741	680	Lagjia "Cezme", "Drejtoria Arsimore" kati i dyte
2275	729	Lagjia "Xhami", Shkolla 8 - Vjeçare "Adem Bedalli"
22751	582	Lagjia "Xhami", Shkolla 8 - Vjeçare "Adem Bedalli"
2276	510	Lagjia "Xhami", Çerdhja e femijeve
22761	493	Lagjia "Xhami", Çerdhja e femijeve
Njesia Administrative Përparim		
Kodi QV	Nr Zgjedhesve	Vendodhja
2278	247	Caushaj, shkolla 9 Vjeçare
2279	432	Bicaj, Shkolla 9 - Vjeçare
2281	436	Lisnaj, Qendra shendetesore
2283	607	Perparim, Shkolla
2284	839	Lolaj Qender shendetesore
2285	285	Çopanaj, Shkolla 9-vjeçare Përparim.

2286	296	Kodras Qender shendetesore
2287	687	Fatishe, Shkolla
2288	256	Gjevur, Shkolla 9-vjeçare Fatishë
2289	213	Arven, Shkolla
Njesia Administrative Shezë		
Kodi QV	Nr Zgjedhesve	Vendodhja
2291	906	Pekisht, shkolla 9 -Vjeçare
2292	682	Pekisht, Shkolla 9-Vjeçare
2293	274	Algjinaj, Shkolla
2294	492	Sheze e madhe, Zyra e keshillit
2295	374	Sheze e vogel, Vatra e Kultures
2296	730	Karthnek, Shkolla 9-vjeçare shezë Qendër
2297	663	Trash, Shkolla
2298	222	Grykësh i vogël, Shkolla
Bashkia Prrerjas		
Njesia Administrative Prrerjas		
Kodi QV	Nr Zgjedhesve	Vendodhja
2770	922	Prrerjas, Shkolla 9-Vjeçare
27701	837	Prrerjas, Shkolla e Re 9-Vjeçare "Qybra Sokoli"
2771	543	Prrerjas, Kopshti
27711	528	Prrerjas, Kopshti
2772	732	Prrerjas, Çerdhja
27721	648	Prrerjas, Çerdhja
2773	874	Prrerjas, Kinoklubi
2774	823	Prrerjas-Fshat, Shkolla
27741	616	Prrerjas-Fshat, Shkolla 9 vjeçare
2775	381	Rashtan, Shkolla
Njesia Administrative Qukës		
Kodi QV	Nr Zgjedhesve	Vendodhja
2776	930	Karkavec, Shkolla
2777	743	Pishkash Qender, Shkolla
2778	504	Pishkash Veri, Shkolla
2779	558	Dritaj, Shkolla
2780	686	Fanje, Shkolla
2781	508	Berzesht, Shkolla
2782	432	Gure, Shkolla
2783	658	Qukes Skenderbei, Shkolla
2784	724	Qukes Shkumbin, Shkolla
27841	578	Qukes Shkumbin, Shkolla
27842	510	Qukes Shkumbin, Shkolla
2785	556	Skroske, Shkolla
27851	508	Skroske, Shkolla

Njesia Administrative Rajce		
Kodi QV	Nr Zgjedhesve	Vendodhja
2788	882	Rrajcë 1, Shkolla fillore
27881	630	Rrajcë 1, Shkolla fillore
2789	735	Rrajcë 2, Shkolla e mesme
27891	538	Rrajcë 2, Shkolla e mesme
2790	860	Sutaj 1, Shkolla fillore
2791	453	Sutaj 2, Shkolla fillore
2792	439	Bardhaj, Shkolla 9 - Vjeçare
2793	572	Skënderbe, Shkolla 9 - Vjeçare
2794	882	Kotodesh, Shkolla 9 - Vjeçare

2795	632	Urakë, Shkolla fillore
2796	845	Katjel, Shkolla 9 - vjeçare
27961	584	Katjel, Shkolla 9 - vjeçare
Njesia Administrative Stravaj		
Kodi QV	Nr Zgjedhesve	Vendodhja
2797	435	Stranik, Shkolla
2798	531	Farret,(Pojanik) Shkolla
2799	528	Stravaj, Shkolla
2800	582	Shqiponjë(Shkolla Fillore,Qëndër e Banuar Sharrë),ish Stacioni i Pyjores.

Qarku: Fier

Bashkia Divjake		
Njesia Administrative Divjakë		
Kodi QV	Nr Zgjedhesve	Vendodhja
2932	867	Divjake Shkolla e mesme
29321	612	Divjake Shkolla e mesme
2933	268	Lokal privat Shefqet Cani
2934	360	Bregas Shkolla 9-vjeçare
2935	257	Lokal privat "Dalip Spaho"
2936	566	Gërmenj i madh Shkolla 9-vjeçare
2937	205	Gërmenj i Vogël Qendra Shëndetësore
2938	412	Bishtukas Shkolla 9-vjeçare
2939	805	Divjakë Shkolla e mesme
29391	619	Divjakë Shkolla e mesme
2940	760	Divjakë Shkolla 9 Vjeçare
29401	519	Divjakë Shkolla 9-vjeçare.
2941	711	Divjakë Shkolla 9 Vjeçare
29411	525	Divjakë Shkolla 9 Vjeçare
2942	719	Divjakë Shkolla 9 vjeçare
29421	517	Divjakë Shkolla 9 vjeçare
2943	590	Lokal privat, Mit Ziu
2944	672	Mizë Shkolla 9-vjeçare
2945	742	Mizë Shkolla 9-vjeçare
2946	637	Zharnec Shkolla 9-vjeçare
Njesia Administrative Grabian		
Kodi QV	Nr Zgjedhesve	Vendodhja
2947	652	Grabian, Kopshti
29471	499	Grabian, Kopshti
2948	789	Grabian , Shkolla e re
29481	553	Grabian , Shkolla e re
2949	681	Grabian, Qendër Shendetstore
29491	489	Grabian, Qendër Shendetstore
2950	633	Ferras, Shkolla
2951	310	Stravec, Ambulanca
2952	303	Tre Urat,Qendra shëndetësore
Njesia Administrative Gradisht		
Kodi QV	Nr Zgjedhesve	Vendodhja
2953	874	Goricaj, Shkolla
2954	555	Sopes,Shkolla
2955	715	Kemishtaj,Shkolla e mesme "Koli Allkanjari"

29551	569	Këmishtaj,Shkolla "Koli Allkanjari"
2956	860	Mertish, Qendra Shëndetësore
2957	666	Mertish 2, Lokal privat Z.Solli Qose
2958	549	Gradishte, Qendra shendetstore
29581	465	Gradishtë, lokal privat Z. Pilo Gjika
2959	955	Spolate, Shkolla Spolate
2960	778	Fierseman, Shkolla Fierseman
2961	403	Gungas, Kopesht Gungas
2962	764	Babunje e Vjeter, Qendra shendetstore
2963	447	Babunje e re, Shkolla Babunje
Njesia Administrative Remas		
Kodi QV	Nr Zgjedhesve	Vendodhja
2975	581	Kryekuq, Shkolla
29751	488	Kryekuq, Shkolla
2976	428	Kamenic, Lokal privat "Edmond Banushi"
2977	951	Gur, Ambulanca
2978	577	Mucias, Shkolla
2979	619	Remas, Shkolla
2980	641	Karavasta, Shkolla
2981	541	Karavasta e re, Ambulanca
2982	336	Adriatik, Shkolla
Njesia Administrative Tërbuf		
Kodi QV	Nr Zgjedhesve	Vendodhja
2845	918	Cerme Sektor, Shkolla
28451	754	Cerme Sektor, Shkolla
2846	608	Sulzotaj, Shkolla
2847	569	Cerme Sektor shkolla
28471	487	Cerme Sektor shkolla
2848	562	Cerme Sektor shkolla
28481	471	Cerme Sektor shkolla
2849	646	Cerme Sektor shkolla
28491	544	Cerme Sektor shkolla
2850	642	Cerme e siperme, Shkolla
28501	500	Cerme e siperme, Shkolla
2851	648	Cerme e siperme, shkolla
28511	467	Cerme e siperme, shkolla
2852	898	Cerme Proshke, Shkolla
2853	789	Cerme e vogel, Lokal privat "Met Sina"
2854	846	Cerme -Shkumbin, Shkolla e mesme

28541	634	Cerme -Shkumbin, Shkolla e mesme
2855	780	Shenepremte, Ambjent Publik Kopeshti
28551	584	Shenepremte, Qendra Shendetesore
Bashkia Fier		
Njesia Administrative Cakran		
Kodi QV	Nr Zgjedhesve	Vendodhja
3094	715	Cakran, Shkolla e mesme
3095	453	Buzmadh, Shkolla 9-Vjeçare
3096	659	Buzmadh, Shkolla 9-Vjeçare
30961	213	Tojkan Qender Shendetesore
3097	210	Floq, Qender Shëndetësore
3098	432	Hambar, Shkolla fillore
3099	983	Varibop, Shkolla 9 - Vjeçare
3100	777	Varibop, Shkolla 9 - Vjeçare
3101	456	Vjose, Shkolla fillore
3102	970	Kreshpan, Shkolla 9 - Vjeçare
3103	693	Kreshpan, Shkolla 9 - Vjeçare
3104	390	Gjorgos, Shkolla fillore
3105	829	Cakran Shkolla 9 Vjeçare
3106	974	Cakran I ri, Shkolla 9 Vjeçare
3107	986	Cakran I ri, Shkolla 9 Vjeçare
3108	410	Vreshtas, Shkolla
3109	469	Vreshtas, Shkolla
3110	868	Gorishove, Shkolla
3111	717	Gorishove, Shkolla
3112	391	Gjonç, Shkolla
Njesia Administrative Dermenas		
Kodi QV	Nr Zgjedhesve	Vendodhja
3144	818	Darezez , Shkolla 9 Vjeçare
31441	629	Darezez , Shkolla 9 Vjeçare
3145	637	Hamil, Shkolla 9 vejcare
3146	927	Lokal privat, Flamur Rashlani
3147	303	Lokal privat, Florian Gjino
3148	544	Povelce, Shkolla e Mesme
31481	470	Povelce, Shkolla e Mesme
3149	542	Hoxhare, Lokal privat "Avdi Spahia"
3150	383	Lokal privat "Zoi Konomi"
3151	778	Pojan, Shkolla 9 Vjeçare
31511	625	Pojan, Shkolla 9 Vjeçare
3153	799	Dermenas, Shkolla e Mesme
31531	602	Dermenas, Shkolla e Mesme
3154	889	Radostine, Shkolla 9 Vjeçare
31541	661	Radostine, Shkolla 9 Vjeçare
3155	431	Sulaj, lokal privat, Nesti Thomo

Njesia Administrative Fier		
Kodi QV	Nr Zgjedhesve	Vendodhja
2983	847	Liri Gero, Sh. Jakov Xoxa
29831	937	Liri Gero, Sh. Jakov Xoxa
2984	957	Shkolla "Andon Xoxa"
29841	916	Shkolla "Andon Xoxa"
2985	921	Liri (kopeshti nr2)
29851	878	Liri (kopeshti nr2)
2986	661	Liri, Sh. Jakov Xoxa
29861	594	Liri, Sh. Jakov Xoxa
2987	615	Liri Gero (shkolla e muzikes)
29871	567	Liri Gero (shkolla e muzikes)
2988	844	Bishanake, Ndermarrja Pyjore
29881	740	Bishanake, Ndermarrja Pyjore
2989	890	Lagjia "8 Shkurti", Shkolla "P. Ikonomi"
2990	937	Lagjia "8 Shkurti", Shkolla "P. Ikonomi"
2991	947	Lagjia "8 Shkurti", Shkolla "P. Ikonomi"
2992	694	Lagjia "8 Shkurti", Shkolla 9-Vjeçare " Kristaq Shtëmbari"
29921	798	Lagjia "8 Shkurti", 9-Vjeçare " Kristaq Shtëmbari"
2993	803	Lagjia "8 Shkurti", Kopshti femijeve Nr.08
29931	791	Lagjia "8 Shkurti", Kopshti femijeve Nr.08
2994	655	Biblioteka e Qytetit
29941	524	Biblioteka e Qytetit
2995	693	15 Tetori, Kopshti fëmijeve Nr.05
29951	744	15 Tetori, Kopshti fëmijeve Nr.05
2996	974	15 Tetori, kopshti femijeve Nr.05 kati i dytë
29961	831	15 Tetori, kopshti femijeve Nr.05 kati i dytë
2997	878	15 Tetori, Shkolla "Mark Dashi"
29971	773	15 Tetori, Shkolla "Mark Dashi"
2998	945	15 Tetori, Shkolla "Mark Dashi"
2999	672	29 Nentori, Shkolla Andon Xoxa
29991	674	29 Nentori, Shkolla Andon Xoxa
29992	669	29 Nentori, Shkolla Andon Xoxa
3000	984	29 Nentori, Shkolla Andon Xoxa
30001	980	29 Nentori, Shkolla Andon Xoxa
3001	897	Mbrostar, shkolla 9-vjeçare "L Kostandini"
3002	987	Mbrostar, shkolla 9-vjeçare "L Kostandini"

30021	879	Mbrostar, shkolla 9-vjeçare "L Kostandini"
3003	773	Mbrostar, shkolla 9 -vjeçare " Liko Kostandini"
3004	914	Kastriot, Shkolla "Janaq Kilica",godina e vjetër
30041	911	Kastriot, Shkolla "Janaq Kilica",godina e vjetër
3005	915	Apollonia,Shkolla "Janaq Kilica",godina e re
30051	922	Apollonia, Shkolla "Janaq Kilica",godina e re
30052	912	Apollonia, Shkolla "Janaq Kilica",godina e re
30053	906	Apollonia,Shkolla "Janaq Kilica",godina e re
3006	694	1 Maji, Q.K.F
30061	652	1 Maji, Q.K.F
3007	783	Kryengritja , Kopshti
3008	864	Kryengritja, Pallati i Entit të Banesave
3009	759	Sheq i Vogel,Shkolla 9-vjeçare "Jani Bakalli"
30091	605	Sheq i Vogel,Shkolla 9-vjeçare "Jani Bakalli"
3010	742	Lokal privat, Ilir Dafa
30101	587	Lokal privat, Viktor Çati
3011	854	Liri, Shkolla "P.Pirro"
30111	814	Liri, Shkolla "P.Pirro"
30112	703	Liri, Shkolla "P.Pirro"
3012	841	Lagjia Liri, Ambulanca
30121	685	Lagjia Liri, Ambulanca
3013	608	Lagjia Liri, Shkolla P.Pirro
30131	639	Lagjia Liri, Shkolla P.Pirro
3014	763	Lagjia Liri, Azili te moshuarve
30141	596	Lagjia Liri, Azili te moshuarve
3015	680	L.1 Maji, Shkolla 9-vjeçare "Jani Bakalli"
30151	675	L. 1 Maji, Shkolla 9-vjeçare "Jani Bakalli"
3016	696	Sheq Madh, Nder.rruga
30161	580	Sheq Madh, Nder.rruga
3017	766	Sheq Madh, Shkolla e Sheqit
30171	600	Sheq Madh, Shkolla e Sheqit
3018	901	Sheq Madh, Shkolla e Sheqit
30181	732	Sheq Madh, Shkolla e Sheqit
3019	582	Sheq Madh, Kopshti
30191	492	Sheq Madh, Kopshti
3020	957	Lagja 1 Maji, QKF
3021	990	1 Maji QKF
3022	827	Kastriot,Shkolla "Janaq Kilica",godina e vjetër

30221	837	Kastriot,Shkolla "Janaq Kilica",godina e vjetër
30222	836	Kastriot,Shkolla "Janaq Kilica",godina e vjetër
3023	845	Lagjia Kastriot, Shkolla "Naim Frasheri"
30231	749	Lagjia Kastriot, Shkolla "Naim Frasheri"
30232	749	Lagjia Kastriot, Shkolla "Naim Frasheri"
3024	897	16 Prilli, Shkolla P.Sota
30241	949	16 Prilli, Shkolla P.Sota
3025	938	16 Prilli, kopeshti I fëmijeve
3026	864	Lagjia Afrim, shkolla"Jani Boçova"
30261	679	Lagjia Afrim, shkolla"Jani Boçova"
3027	675	Lagjia Afrim, shkolla"Jani Boçova"
30271	700	Lagjia Afrim, shkolla"Jani Boçova"
30272	648	Lagjia Afrim, shkolla"Jani Boçova"
3028	965	16 Prilli, shkolla "Petro Sota"
30281	791	16 Prilli, shkolla "Petro Sota"
3029	755	1 Maji AKU
30291	704	1 Maji, AKU
30292	681	1 Maj,Godina e Drejtorisë së Bujqësisë
3030	689	Kastrioti, kinoteatri
30301	562	Kastrioti, kinoteatri
3031	983	11 Janari, shkolla "L.Gero"
3032	937	11 Janari, shkolla " L.Gero"
3033	894	K.Fierit, Kopshti i L. K.Fierit
30331	881	K.Fierit,Kopshti i L.K.Fierit
Njesia Administrative Frakull		
Kodi QV	Nr Zgjedhesve	Vendodhja
3156	686	Frakull e Madhe,Shkolla 9-vjeçare.
3157	992	Frakull e vogel, Shkolla 9 - Vjeçare
3158	444	Kashishte, shkolla fillore
3160	922	Frakull e madhe shkolla 9 - Vjeçare
3161	902	Peshtan Bregas, Shkolla 9 - Vjeçare
3162	632	Lokal "Feti Hasaj"
3163	670	Peshtan Mucaj, Qendra Shendetesore
3164	638	Cerven,Qendra shendetesore
3165	921	Kafaraj, Shkolla e mesme
3166	832	Ade, Shkolla fillore
3167	564	Sheq, Shkolla 9 Vjeçare
Njesia Administrative Levan		
Kodi QV	Nr Zgjedhesve	Vendodhja
3168	579	Levan, Kopshti i Ri Lagja 1 Maji

31681	501	Levan, Kopshti i Ri Lagja 1 Maji
3169	950	Qarr, Shkolla fillore
3170	607	Martinë,Ambulanca
3171	723	Bishan, Shkolla 9 - Vjeçare
3172	605	Boçovë, Shkolla fillore
31721	491	Boçovë ,Kopshti
3173	641	Bashkim, Ambulanca
3174	376	Lokal privat, "Osmen Lera"
3175	693	Pishe, Shkolla 9-Vjeçare
3176	802	Levan, qendra ditore mosha e trete
3177	884	Levan,Kopshti i Femijeve
3178	665	Shkolla 9 Vjeçare " Dino Ismaili"
31781	520	Shkolla 9 Vjeçare " Dino Ismaili"
3179	987	Levan Shkolla 9 Vjeçare
3180	811	Ferras, Shkolla 9 - Vjeçare
3181	761	Ferras,Ambulanca
3182	971	Shtyllas, shkolla 9 - Vjeçare
3183	727	Peshtan I Madh, Shkolla 9 - Vjeçare
3184	493	Lokal Privat "Sokol Fejzullahu"
Njesia Administrative Libofshë		
Kodi QV	Nr Zgjedhesve	Vendodhja
3185	763	Libofshe, Spitali
3186	246	Lokal Privat, Hilli Stasa
3187	259	Ambulanca Adriatik
3188	978	Ndernenas, Shkolla
3189	508	Hasturkas Shkolla 9-vjeçare Ndërnënas
3190	532	Libofshe Sh. e mesme
3191	804	Libofshe Shkolla e mesme
3192	689	Rreth Libofshe, Shkolla 9 - Vjeçare
3193	754	Rreth Libofshe, Shkolla 9 - Vjeçare
3194	895	Daullas,Shkolla 9 - Vjeçare
3195	294	Vanaj Shkolla 9-vjeçare Daullas
3196	592	Agim, Shkolla 9 - Vjeçare
31961	490	Agim, Shkolla 9 - Vjeçare
3197	511	Ambulanca Metaj
Njesia Administrative Mbrostar		
Kodi QV	Nr Zgjedhesve	Vendodhja
3198	968	Mbrostar Q. Shendetstore
3199	962	Mbrostar Sh.9- Vjeçare " Halit Gremi"
3200	771	Mbrostar Sh.9- Vjeçare " Halit Gremi"
3201	781	Petove, Shkolla 9 - Vjeçare" Petro Baze"
3202	792	Petove, Shkolla 9 - Vjeçare" Petro Baze"

3203	558	Vajkan, Shkolla 9 - Vjeçare
32031	476	Vajkan, Shkolla 9 - Vjeçare
3204	803	Verri, Shkolla e mesme e bashkuar"Vasil Sota"
3205	706	Kallm I madh, Shkolla 9 - Vjeçare "Hiqmet Buzi"
32051	540	Kallm I madh, Shkolla 9 - Vjeçare "Hiqmet Buzi"
3206	939	Kallm I vogel, Kopshti I fëmijëve "Lagjia e Gjolit"
Njesia Administrative Portëz		
Kodi QV	Nr Zgjedhesve	Vendodhja
3113	972	Portez, kopeshti i femijeve Portez
3114	746	Patos-Fshat, Shkolla 9 vjeçare
3115	653	Patos-Fshat, Shkolla 9 vjeçare
3116	986	Portez, Shkolla 9 vjeçare
3117	604	Portez, Shkolla 9 vjeçare
31171	563	Portez, Shkolla 9 vjeçare
3118	861	Mbyet, Shkolla fillore
3119	546	Plyk, Shkolla fillore
31191	463	Plyk, Shkolla fillore
3120	782	Kraps,Shkolla 9 vjeçare
3121	457	Kraps, Shkolla 9 Vjeçare Kraps
3122	500	Lokal privat "Aristidh Behari"
3123	847	Lalar, Shkolla 9 vjeçare
Njesia Administrative Qendër - FIER		
Kodi QV	Nr Zgjedhesve	Vendodhja
3124	710	Drize-bare, Shkolla Cikli i Ulet
3125	405	Drize-Myrteza, Kopshti i femijeve
3126	882	Fshati-Rom, Kopshti I femijeve
31261	529	Fshati Rom Qendra Shendetstore
3127	684	Rodostine-Vadhize, Shkolla Cikli i Ulet
3128	987	Lokal privat "Vera Hoxha"
3129	852	Zhupan , Shkolla 9 vjeçar
3130	577	Mujalli, Shkolla Cikli i Ulet
3131	677	Grecalli, Kopeshti i femijeve
3132	916	Lokal privat "Palush Gjini"
3133	450	Lokal privat, Spiro Meçalliu
3134	646	Çlirim , Shkolla 9 vjeçare
31341	536	Çlirim , Shkolla 9 vjeçare
3135	961	Çlirim , Shkolla 9 vjeçare
Njesia Administrative Topojë		
Kodi QV	Nr Zgjedhesve	Vendodhja

3207	790	Seman, Shkollë
3208	590	Kavakli, Shkollë
3209	970	Seman I ri, Shkollë
3210	215	Gjokolli, Kopësht
3211	520	Sheq-Marinas, Shkollë
32111	482	Sheq-Marinas, Shkollë
3212	434	Gryke,Kopësht
3213	505	Topoje 1 , Shkollë
3214	814	Topoje 2, Shkollë
3215	785	Fushe, Shkollë
Bashkia Lushnje		
Njesia Administrative Allkaj		
Kodi QV	Nr Zgjedhesve	Vendodhja
2891	850	Biçakaj i vjetër, Shkolla
2892	382	Cukas, Lokal privat, Tahir Bytycit
2893	536	Allkaj, Shkolla e fshatit
2894	796	Delisufaj, Shkolla e fshatit
2895	291	Mozhaj, Lokal privat Rako Nushi
2896	847	Zhelizhan, Shkolla e fshatit
2897	715	Toshkëz, Qendra Shëndetsore
28971	549	Toshkëz, Qendra Shëndetsore
Njesia Administrative Ballagat		
Kodi QV	Nr Zgjedhesve	Vendodhja
2803	897	Ballagat, Shkolla.
2804	871	Gjuzaj, Shkolla.
2805	214	Xibrake, lokal privat, Enver Myftari
2807	524	Jazxhijas,Lokal privat, Jashar Kuqi
2809	408	Garunjas, Lokal privat ,Behar Hasalla
Njesia Administrative Bubullimë		
Kodi QV	Nr Zgjedhesve	Vendodhja
2898	811	Bubullime, Shkolla
2899	848	Bubullime, Shkolla e mesme
2900	480	Eskaj, Shkolla
2901	446	Gjonas, kopshti
2902	499	Halilaj, Shkolla 9 - Vjeçare
2903	779	Pirre, Shkolla
2904	636	Kamçisht, Shkolla
2905	716	Imshte, Shkolla
29051	590	Imshte, Shkolla
Njesia Administrative Dushk		
Kodi QV	Nr Zgjedhesve	Vendodhja

2811	709	Dushk, Shkolla e mesme
2812	645	Zhame sektor, Shkolla
2813	947	Zhame sektor, Shkolla
2814	885	Thanasaj, Ambulanca
2815	921	Dushk, Shkolla e mesme
2816	712	Dushk, Shkolla e mesme
2817	639	Dushk Peqin Lokal privat, Sherbet Dedej
2818	628	Dushk Peqin, Lokal privat, Flamur Gjata
28181	486	Dushk Peqin, Lokal privat, Namik Muçaj
2819	652	Konjat, Ambulanca
2820	959	Gramsh.Shkolla
2821	641	Gramsh,Shkolla
2822	418	Zhame Fshat, Ambulanca
Njesia Administrative Fier Shegan		
Kodi QV	Nr Zgjedhesve	Vendodhja
2906	624	Fier-Shegan, Shkolla 9- vjeçare
29061	453	Fier-Shegan, Shkolla e mesme
2907	765	Kosovë e Vogël, Shkolla
2909	433	Qerret i Ri, Shkolla
2910	734	Qeret I Vjeter, Lokal privat, Shaban Musaku
2911	818	Kocaj, Lokal privat, Misir Kamxhiu
2912	543	Cinar, Lokal privat, Eduart Rika
2913	591	Thane, Shkolla
2914	241	Murriz, Shkolla
2915	381	Çukas i Vjetër, Lokal privat, Sali Zdrava
2917	716	Fier Shegan, ambulance
29171	497	Barbullinjë , Shkolla 9-vjeçare
2918	733	Jeta e Re , Lokal privat, Edmond Nezha
Njesia Administrative Golem		
Kodi QV	Nr Zgjedhesve	Vendodhja
2823	985	Plug, Shkolla 9 vjeçare
28231	971	Qendra Shendetesore
28232	984	Plug, Shkolla Fillore
2825	581	Golem I madh, Shkolla
28251	511	Golem i Madh,ambjent publik kopështi
2826	614	Golem I vogel Lokali i Berti Lulja (objekt privat)
2827	611	Shegas, Shkolla
2828	497	Allprenaj, Shkolla

2829	330	Hajdaraj, Shkolla
Njesia Administrative Hysgjokaj		
Kodi QV	Nr Zgjedhesve	Vendodhja
2830	695	Hysgjokaj, Shkolla E Mesme
2831	777	Objekt Privat Besnik Xhebexhiu
2832	693	Kurtine, Shkolla
2833	301	Shkolla Çanakaj
2834	244	Shkolla Lekaj
Njesia Administrative Karbunarë		
Kodi QV	Nr Zgjedhesve	Vendodhja
2835	972	Karbunarë e Siperme, Shkolla 9 Vjeçare
2836	797	Kashtëbardhë, Shkolla e ciklit te ulet
2838	325	Kasharaj, Shkolla
2839	406	Zgjanë ,Qendra shëndetësore
2840	477	Balaj , ambulanca
2841	253	Murris, Ambulanca
2842	221	Biçakaj , Ambulanca
2843	366	Skilaj, Shkolla
2844	474	Stan-Karbunare, Shkolla
Njesia Administrative Kolonjë		
Kodi QV	Nr Zgjedhesve	Vendodhja
2964	756	Kolonje, Kopshti
2965	342	Shakuj, Shkolla Fillore
2966	767	Bishqethem, Shkolla fillore
2967	965	Kolonje, Shkolla e mesme e bashkuar
2968	459	Ambient Privat ,Hysen Muharremi
2969	354	Bitaj, Shkolla fillore
2970	942	Ardenice, Shkolla fillore
2971	404	Rrapes Sektor, Lokal privat, "Krenar Çuni"
2972	523	Rrapëz Fshat, Shkolla 9 - Vjeçare
2973	752	Gorre, Shkolla e mesme
2974	467	Lumth, Lokal privat Viktor Jongari
Njesia Administrative Krutje		
Kodi QV	Nr Zgjedhesve	Vendodhja
2919	870	Krutje e Sipërme, Shkolla 9-Vjeçare
2920	570	Ngurrëz e Madhe, Shkolla 9 -Vjeçare
29201	562	Ngurrëz e Madhe, Shkolla 9 -Vjeçare
2921	490	Ngurrëz e Vogël, Shkolla fillore
2922	411	Arrës, Shkolla fillore

2923	600	Gjaz, Shkolla fillore
2924	564	Krutje e Sipërme, Shkolla e mesme
2925	871	Krutje e Poshtme, Shkolla 9-Vjeçare
2926	461	Krutje e Poshtme, Shkolla 9-Vjeçare
2927	918	Fier i Ri, Lokali Privat i Antigoni Gjermëni
2928	456	Zhymë, Lokali Privat i z.Adriatik Dalladaku
2929	484	Rrupaj, Shkolla fillore
2930	759	Lifaj i Vjetër, Shkolla fillore
2931	246	Kadij, Shkolla fillore
Njesia Administrative Lushnjë		
Kodi QV	Nr Zgjedhesve	Vendodhja
2856	882	Shkolla 4 Deshmoret
28561	668	Shkolla 4 Deshmoret
28562	560	Shkolla 4 Deshmoret
2857	637	Kopeshti te Haxhillaret
28571	678	Ambjent privat, Apostola Kondakçiu
2858	584	Ambulanca
28581	481	Ambulanca
2859	784	Shkolla " Liri Kazazi"
28591	666	Shkolla " Liri Kazazi"
28592	813	Shkolla " Liri Kazazi"
2860	686	Klinika Dentare
28601	530	Klinika Dentare
28602	632	Klinika Dentare
2861	772	Shkolla " Liri Kazazi"
28611	791	Shkolla " Liri Kazazi"
2862	743	Shkolla "Gafurr Muço"
28621	604	Shkolla "Gafurr Muço"
28622	677	Shkolla "Gafurr Muço"
2863	669	Stacioni i trenit
28631	585	Stacioni i trenit
28632	657	Stacioni i trenit
2864	828	Ambjent privat, Agron Liçka
28641	717	Ambjent privat, Florjan Zeneli
2865	876	Gjimnazi "18 Tetori"
2866	683	Shkolla 4 Deshmoret
28661	528	Shkolla 4 Deshmoret
2867	785	Shkolla "S. Libohova"
28671	813	Shkolla "S. Libohova"
2868	559	Shkolla Mekanike Bujqesore
28681	501	Shkolla Mekanike Bujqesore
2869	723	Konvikti i shkollës mekanike
28691	760	Konvikti i shkollës mekanike
2870	890	Shkolla Kongresi i Lushnjes
28701	916	Ambjent Privat, Bashkim Licka

2871	770	Shkolla Kongresi i Lushnjes
2872	577	Shkolla Kongresi i Lushnjes
28721	628	Shkolla Kongresi i Lushnjes
2873	836	Shkolla Jani Nushi
28731	775	Shkolla Jani Nushi
2874	699	Nd. Komunale
28741	720	Nd. Komunale
2875	560	Qendra Sanitare
28751	524	Qendra Sanitare
2876	770	Qendra Sanitare
2877	854	Ambjent privat (Kastriot Canka).
2878	546	Lokal Privat, Ylli Begaj
28781	537	Lokal Privat, Ylli Begaj
2879	851	Lokal Privat, Dilaver Hasanlliu
2880	899	Kopshti te Gjykata
28801	549	Kopshti te Gjykata
2881	632	Kopshti te Gjykata
28811	488	Nj.Adm Dushk, Ambulance
2883	986	Kinoteatri
2884	868	Kopshti , Zyrat Rajoni Nr. 2
28841	849	Kopshti , Zyrat Rajoni Nr. 2
2885	614	Shkolla"Foto Puka"
28851	543	Shkolla"Foto Puka"
2886	733	Shkolla Karbunare
28861	471	Shkolla Karbunare
2887	685	Qendra Sanitare Karbunar
28871	532	Shkolla Karbunare
2888	663	Shkolla Karbunare
28881	488	Shkolla Karbunare
2889	761	Shkolla Savër
28891	778	Shkolla Savër
Bashkia Mallakaster		
Njesia Administrative Aranitas		
Kodi QV	Nr Zgjedhesve	Vendodhja
3216	479	Aranitas 1, Qendra Shendetesore
3217	571	Aranitas , Shkolla 9 vjeçare Aranitas
3218	981	Panahor çyçen, Shkolla 9 vjeçare Panahor
3219	440	Kalenje, Shkolla fillore Kalenje
3220	332	Cfir, Shkolla 9 vjeçare Cfir
3221	322	Metoh, Shkolla 9 vjeçare Metoh
Njesia Administrative Ballsh		
Kodi QV	Nr Zgjedhesve	Vendodhja
3223	542	Shkolla e mesme " Dervish Hekal"
32231	453	Shkolla e mesme " Dervish Hekal"

3224	625	Shkolla 8 - Vjeçare "I Kosi"
32241	456	Shkolla 8 - Vjeçare "I Kosi"
3225	562	Balsh, Kopshti pa dreke
32251	498	Balsh, Kopshti pa dreke
3226	637	Muzeu
32261	513	Muzeu
3227	522	Q.K.F. Ballsh
32271	414	Q.K.F. Ballsh
3228	920	Shkolla 8 - Vjeçare "5 Shkurti"
3229	726	Shkolla 8 -Vjeçare "Beslidhja"
32291	575	Shkolla 8 -Vjeçare "Beslidhja"
3230	743	Ish Gjykata
32301	588	Ish Gjykata
Njesia Administrative Fratar		
Kodi QV	Nr Zgjedhesve	Vendodhja
3231	543	Dams, Shkolla e mesme
3232	712	Symiz, Shkolla 9 - Vjeçare
3233	385	Kremenar, Shkolla
3234	981	Bejare, Shkolla- 9-vjeçare
3235	236	Malas, lokali privat ,Viktor Skënderaj
3236	959	Ninesh, Shkolla 9 - Vjeçare
Njesia Administrative Greshicë		
Kodi QV	Nr Zgjedhesve	Vendodhja
3238	720	Greshice, Shtepia e kultures
3239	753	Greshice Kinemaja
Njesia Administrative Hekal		
Kodi QV	Nr Zgjedhesve	Vendodhja
3136	287	Koilaç, Shkolla
3137	664	Hekal, Objekt Privat Kamber Kapaj
3139	852	Qender-Hekal, shkolla
3140	437	Klos, Shkolla
3141	474	Mollaj, shkolla
3142	868	Rromes, Shkolla
Njesia Administrative Kute		
Kodi QV	Nr Zgjedhesve	Vendodhja
3241	679	Drizar, Shkolla
3242	885	Kute, Shtepia e Kultures
3243	432	Shkolla 9 vjeçare Ismail Shehaj Kutë
3244	484	Çorrush, Shkolla
Njesia Administrative Ngracan		

Kodi QV	Nr Zgjedhesve	Vendodhja
3245	432	Ngracan, Shkolla
3246	221	Riban, Lokal Privat i Haziz Dakes
Njesia Administrative Qender - MALLAKASTER		
Kodi QV	Nr Zgjedhesve	Vendodhja
3247	304	Usoje, Shkolla
3248	579	Dukas, Shkolla
3249	366	Lofkënd, Qendra shendetesore
3250	658	Lapulec, Shkolla
3251	243	Grancie, Shkolla
3252	455	Kash, Shkolla
3253	493	Lavdan, Shkolla
3254	839	Drenove, Shkolla
3255	323	Drenove e Re, Shkolla
3256	549	Drenove Fushe, Shkolla
3257	375	Belishove e Re, Shkolla
3258	472	Belishove, Shkolla
3259	920	Visoke, Shkolla
Njesia Administrative Selite		
Kodi QV	Nr Zgjedhesve	Vendodhja
3260	384	Gjërbes, Shkolla 9 vjeçare
3261	355	Kapaj, Shkolla 9 vjeçare
3263	317	çerrile, Shkolla 9 vjeçare
Bashkia Patos		
Njesia Administrative Patos		
Kodi QV	Nr Zgjedhesve	Vendodhja
3064	935	Lagjia "29 Marsi", Sh. "H.Maneku"
3065	825	Lagjia "E Re", Klubi I Pensionistev
30651	736	Lagjia "E Re", Klubi I Pensionistev
3066	359	Oficine, Shkolla Fillore
3067	764	Lagjia "M Matohiti", Shkolla "M. Matohiti"
30671	721	Lagjia "M Matohiti", Shkolla "M. Matohiti"
3068	587	L.Margellic Q. shendetesore
3070	651	Kuqar. Shkolla 9-Vjeçare
3072	696	Dukas Çoban. Qender shendetesore
30721	585	Dukas Çoban. Qender shendetesore
3073	908	Dukas, Lokal privat, Sulejman Rrapaj
30731	677	Dukas, Lokal privat, Sulejman Rrapaj
3074	983	Dugas breg. Kopshti per femije
3075	851	"29Marsi". Spitali
3076	637	Grize-Lenginas. Shkolla Fillore

30761	523	Grize-Lenginas. Shkolla Fillore
3077	603	Banaj, Lokal privat, Anita Shperdheja
3078	849	Reres. Qendra shendetesore
3079	972	Lagjia "29 Marsi", Shkolla "Zhani Ciko"
30791	786	Lagjia "29 Marsi", Shkolla "Zhani Ciko"
30792	693	Lagjia "29 Marsi", Shkolla "Zhani Ciko"
30793	898	Lagjia "29 Marsi", I.E.V.P
3080	695	Lagjia "1 Maj" Shkolla "Meleq Gostnishi"
30801	576	Lagjia "1 Maj" Shkolla "Meleq Gostnishi"
3081	865	Lagjia "1 Maj" Kopshti me dreke
30811	733	Lagjia "1 Maj" Kopshti me dreke
30812	653	Lagjia "1 Maj" Kopshti me dreke
3082	859	Lagjia "Naftetari" Cerdhe
30821	797	Lagjia "Naftetari" Cerdhe
3083	738	Lagjia "Naftetari", Shkolla "Muhamet Shehu"
30831	602	Lagjia "Naftetari", Shkolla "Muhamet Shehu"
3084	900	Lagjia "E Re" Kopshti Nr. 3.
30841	779	Lagjia "E Re" Kopshti Nr. 3.
3085	706	Qendra Kulturore e Femijeve
30851	591	Qendra Kulturore e Femijeve
Njesia Administrative Ruzhdie		
Kodi QV	Nr Zgjedhesve	Vendodhja
3052	647	Ruzhdie, Shkolla 9 vjeçare
3053	788	Gjinoqare, Shkolla Cikli i Ulet
3054	349	Siqecce, Shkolla Cikli i Ulet
3055	247	Drenie, Shkolla 9 vjeçare
3056	383	Kasnice, Shkolla Cikli i Ulet
Njesia Administrative Zharrëz		
Kodi QV	Nr Zgjedhesve	Vendodhja
3086	793	Zharrez, Lokal privat, Arqile Grembi
3087	939	Zharrez, Kopshti
3088	798	Zharrez, Shkolla "Sotir Çapo".
3089	895	Verbas, Kopshti
3090	784	Frasher, Shkolla "Koli Dimo"
3091	625	Sheqishte, Lokal privat, Pirro Semanjaku
3092	869	Ambient privat Viktor Domi
3093	758	Shkolla 9-vjeçare "Sotir Kola" Belinë
30931	253	Shkolla 9-vjeçare "Sotir Kola" Belinë

Bashkia Roskovec		
Njesia Administrative Kuman		
Kodi QV	Nr Zgjedhesve	Vendodhja
3034	899	Marines, Shkolla"Naun Doko"
3035	900	Marines, Shkolla"Naun Doko"
3036	965	Kuman, Shkolla"Rexhep Kothere"
30361	699	Kuman, Shkolla"Rexhep Kothere"
3037	961	Vidhisht, Shkolla"Ali Sollaku"
30371	717	Vidhisht, Shkolla"Ali Sollaku"
3038	799	Luar, Shkolla"Jorgo Sopiku"
30381	628	Luar, Shkolla"Jorgo Sopiku"
Njesia Administrative Kurjan		
Kodi QV	Nr Zgjedhesve	Vendodhja
3039	977	Shkolla "Didin Bishani"
3040	740	Ish Shkolla "Dushk"
3041	471	Kopshti
3042	792	Shkolla "Jashar Muhameti"
3043	646	Shkolla "Sabri Refiti"
3044	430	Shkolla "Sabri Refiti"
Njesia Administrative Roskovec		
Kodi QV	Nr Zgjedhesve	Vendodhja
3045	704	Kinoklubi
30451	574	Kinoklubi
3046	864	Kopshti

3047	964	Shkolla e Mesme "Adem Vrapi"
3048	810	Qendra Rinore Roskovec
30481	665	Qendra Rinore Roskovec
3049	975	Shkolla 9-Vjeçare"Alush Grepcka"
3050	613	Kopshti "Lulet e Jetës", Roskovec
30501	491	Spitali
3051	496	Kopshti Jagodine
Njesia Administrative Strum		
Kodi QV	Nr Zgjedhesve	Vendodhja
3057	786	Shkolla"7 Deshmoret"
30571	567	Shkolla"7 Deshmoret"
3058	972	Qendra shendetesore
3059	768	Shkolla Velmish
30591	485	Shkolla Velmish
3060	980	Shkolla "Izet Agaci"
3061	805	Shkolla"5 Deshmoret"
3062	762	Shkolla"Ajet Toska"
30621	506	Shkolla"Ajet Toska"
3063	609	Shkolla"Ramen Dashi"

Qarku:Gjirokaster

Bashkia Dropull		
Njesia Administrative Dropull posht.		
Kodi QV	Nr Zgjedhesve	Vendodhja
4269	845	Dervican Shtepia e Kultures
4270	670	Dervican Shkolla e mesme
42701	499	Dervican Shkolla fillore
4271	256	Lugar,shtepia e kultures
4272	604	Grapsh, Shkolla fillore
4273	367	Vrahogoranxi, Objekt sherbimi
4274	497	Gline,objekt sherbimi
4275	363	Peshkepi e Poshtme,shtepi e kultures
4276	575	Peshkepi e Siperme,shtepi e kultures
4278	922	Goranxi, Shtepia e Kultures
4279	251	Vanister, Shkolla fillore
4280	376	Haskove,objekt sherbimi
4281	233	Dhuvjan, Shtepia e Kulturës
4282	402	Sofratike, shkolla 9-vjeçare
4283	619	Terihat, Shtepia e Kultures
4285	742	Frashtan,shtepi e kultures
Njesia Administrative Dropull sip.		
Kodi QV	Nr Zgjedhesve	Vendodhja
4286	748	Jorgucat, Shkolla 9 - Vjeçare
42861	606	Jorgucat, Shkolla 9 - Vjeçare
4287	312	Selo, Ambulanca
4288	357	Llovina, Ish dyqani I bukes
4289	303	Krioner, Ish Shkolla fillore
4290	462	Sotira, Shkolla
4291	466	Llongo, Ish Shkolla fillore
4292	423	Koshovice, Zyra e Kryesise se fshatit
4293	206	Ajnikollë, Ish Shkolla
4294	499	Kakavije,Shkolla
4295	528	Vrisera, Shkolla 9 - Vjeçare
4296	686	Zervat, Ish Shkolla 9 - Vjeçare
4297	986	Bularat, Shkolla e mesme
4298	578	Bodrishte, Shkolla 9 - Vjeçare
42981	458	Bodrishte, Shkolla 9 - Vjeçare
4299	306	Kërrë, Ish Shkolla 9 - Vjeçare
4300	355	Vodhino, Ish Dyqani I Bukes
4301	519	Pepel, Ish Dyqani I Bukes
4302	285	Klishari, Vater kulturore

Njesia Administrative Pogon		
Kodi QV	Nr Zgjedhesve	Vendodhja
4325	766	Polican, shkolla 9 - Vjeçare
4326	443	Skore, Ish Shkolla
4327	595	Sopik, Ish dyqani I mallrave te perzier
4328	487	Çatista, Shkolla 9 - Vjeçare
4329	411	Hllomo, Ish Shkolla
Bashkia Gjirokastër		
Njesia Administrative Antigone		
Kodi QV	Nr Zgjedhesve	Vendodhja
4264	505	Arshi Lengo, Shkolla
4265	528	Pallati I Kulturës, "Asim Zeneli"
4267	367	Tranoshishte, Vatra e Kultures
Njesia Administrative Cepo		
Kodi QV	Nr Zgjedhesve	Vendodhja
4223	413	Fushë Bardhë, Shkollë
4224	504	Palokastër, Shkollë
4225	585	Mashkullorë, Muzeu
4226	510	Zhulat, Shkollë
4229	308	Prongji, Shkollë
4231	313	Kodër, Shkollë
4232	313	Çepunë, Q.Shëndetësore
4233	579	Humelicë, Shkolla
Njesia Administrative Gjirokastër		
Kodi QV	Nr Zgjedhesve	Vendodhja
4234	788	Spitali Rajonal "Omer Nishani"
4235	859	Shkolla, "Urani Rumbo"
42351	567	Shkolla, "Urani Rumbo"
4236	670	Shkolla e Muzikes Varosh
4237	563	Shkolla e Muzikes Varosh
4238	747	Shkolla"Siri Shaplo"
42381	638	Shkolla"Siri Shaplo"
4239	736	Shkolla"Siri Shaplo"
42391	598	Shkolla"Siri Shaplo"
4240	939	Shkolla "N. Frasherit"
4241	907	Kopshti nr. 3 Dunavat
4242	920	Kopshti nr.5 "Zinxhira"
42421	792	Kopshti nr.5 "Zinxhira"

42422	876	Kopshti nr.5 "Zinxhira"
4244	666	Objekt privat "Bebej"
42441	447	Objekt privat "Galip Shehu"
4245	791	Kopshti nr.1 "Fluturat"
42451	574	Kopshti nr.1 "Fluturat"
4246	722	Shkolla "A.Z.Cajupi"
42461	575	Shkolla "A.Z.Cajupi"
4247	983	Blloku I Furrave
42471	769	Blloku I Furrave
4248	714	Kinoteater
4249	703	Ambjenti Tregetar "Dejvi Mezin"
4250	589	Dr. Arsimore
42501	499	Dr. Arsimore
4251	658	Kopshti Nr 4 Soros Lagja "11 Janari"
42511	500	Kopshti Nr 4 Soros Lagja "11 Janari"
4252	710	Shkolla "Koto Hoxhi"
42521	594	Shkolla "Koto Hoxhi"
4253	903	Shkolla "Koto Hoxhi"
4254	880	Kopshti Soros
42541	881	Kopshti Soros
42542	884	Kopshti Soros
4258	704	Universiteti
42581	695	Universiteti
42582	687	Universiteti
4260	724	Sh. "Asim.Zeneli"
42601	581	Sh. "Asim.Zeneli"
Njesia Administrative Lazarat		
Kodi QV	Nr Zgjedhesve	Vendodhja
4261	594	Lazarat ,Shkolla fillore "Baba Rexhepi"
42611	445	Lazarat ,Shkolla fillore "Baba Rexhepi"
4262	714	Lazarat, Shkolla e mesme "M. Gjollështa"
42621	470	Lazarat, Shkolla e mesme "M. Gjollështa"
4263	511	Kordhoce,Shkolla 9-Vjeçare
Njesia Administrative Lunxheri		
Kodi QV	Nr Zgjedhesve	Vendodhja
4306	336	Qestorat ambulanca
4307	473	Dhoksat, shkolla
4308	286	Kellez,ambulanca
4309	675	Nokove,shkolla
4310	637	Gjat -Erind ,ambulanca.
4311	355	Kakoz ,ambulanca
4312	439	Karjan,ambulanca.
4313	679	Valare,shkolla.
43131	486	Valare, shkolla

Njesia Administrative Odrie		
Kodi QV	Nr Zgjedhesve	Vendodhja
4314	669	Andon Poci, Shkolla
4315	251	Hundekuq, Vatra e Kultures
4316	472	Terbuq , Vatra social kulturor
Njesia Administrative Picar		
Kodi QV	Nr Zgjedhesve	Vendodhja
4319	510	Picar ,Qendra Shëndetësore
43191	480	Picar ,Qendra Shëndetësore
4320	553	Kolonjë, Ambulanca
Bashkia Kelcyre		
Njesia Administrative Ballaban		
Kodi QV	Nr Zgjedhesve	Vendodhja
4120	668	Ballaban, shkolla
4123	388	Mazhan, Shkolla
4127	267	Kajce, Shkolla
4132	213	Bubes 1, Shkolla
Njesia Administrative Dishnicë		
Kodi QV	Nr Zgjedhesve	Vendodhja
4145	220	Tolar, Shkolla
4146	254	Bedyqas, Shkolla
4147	363	Katundishte, Shkolla
4148	357	Kodrishte, Shkolla
4150	394	Senican, Shkolla
4156	295	Riban, Shkolla
Njesia Administrative Këlcyre		
Kodi QV	Nr Zgjedhesve	Vendodhja
4165	993	Kelcyre, Shkolla e mesme "S. Malishova"
41651	851	Kelcyre, Shkolla e mesme "S. Malishova"
4166	977	Kelcyre, Shkolla 9 - Vjeçare "K. Benja"
4167	985	Kelcyre, Kopshti
4168	298	Mbrezhdan, Shkolla fillore
Njesia Administrative Suke		
Kodi QV	Nr Zgjedhesve	Vendodhja
4209	444	Suke, Shkolla
4210	268	Podgoran Fushe, Kopshti
4211	300	Podgoran, Shkolla

4214	306	Fshat I Ri, Ambulanca
4217	373	Zhepovë, Shkolla
4222	351	Gorice, Shkolla fillore
Bashkia Libohove		
Njesia Administrative Libohovë		
Kodi QV	Nr Zgjedhesve	Vendodhja
4304	857	Kopshti Hoxhallare
4305	976	Shtepia e Kultures
43051	839	Shkolla e Mesme
Njesia Administrative Qender Libohove		
Kodi QV	Nr Zgjedhesve	Vendodhja
4331	228	Labove e Siperme, Shkolle
4332	231	Labove e Poshtme, Shkolle
4333	522	Suhe, Shkolle
4335	583	Bulo, Shkolle
4337	794	Nepravisht, Shkolle
Njesia Administrative Zagoria		
Kodi QV	Nr Zgjedhesve	Vendodhja
4339	209	Nivan, Qendra Shendetsores
4341	206	Hoshteve, Shkolla 9 - Vjeçare
4343	205	Zhej, Shkolla
4346	210	Nderan, Shkolla
Bashkia Memaliaj		
Njesia Administrative Buz		
Kodi QV	Nr Zgjedhesve	Vendodhja
3378	230	Gllave, Shkolla
3382	221	Shales, Shkolla
3385	217	Selcke e Vogel, Shkolla
3390	354	Xhafaj, Shkolla
Njesia Administrative F. Memaliaj		
Kodi QV	Nr Zgjedhesve	Vendodhja
4347	725	Fshat Memaliaj, Shkolla
4349	552	Vasiar, Shkolla
4350	549	Çerrilë, Shkolla
4354	272	Damës, Shkolla
Njesia Administrative Krahës		

Kodi QV	Nr Zgjedhesve	Vendodhja
3391	367	Lulëzim, Shkolla
3392	543	Zhulaj, Shkolla
3393	549	Krahës 1, Shkolla
3394	426	Krahës i Sipërm, Shkolla
3395	348	Levan, Shkolla
3398	757	Kalivaç, Shkolla
Njesia Administrative Luftinjë		
Kodi QV	Nr Zgjedhesve	Vendodhja
3402	432	Toske-Martollose.Qendra Shendetsores
3404	389	Maricaj, Shkolla
3407	698	Izvor, Qendra shendetsores
3408	295	Luftinje 2, Ambulanca
3409	214	Rrapaj,Shkolla
3410	229	Luftinje 1, Shkolla
3413	370	Zhaborike 1, Shkolla
Njesia Administrative Memaliaj		
Kodi QV	Nr Zgjedhesve	Vendodhja
4365	644	Kopshti nr.1
43651	551	Kopshti nr.1
4366	777	Kopshti nr.2
4367	907	Gjimnazi "Sali Nivica"
4368	794	Shkolla 9 Vjeçare "Nimete Progonati"
4369	970	Pallati I kultures
43691	755	Pallati I kultures
Njesia Administrative Qesarat		
Kodi QV	Nr Zgjedhesve	Vendodhja
4385	262	Anevjose, Shkolla
4386	460	Amanikaj+Iliras, Shkolla Iliras
4388	271	Koshtan, Shkolla
4389	346	Qesarat, Shkolla
4390	566	Toc, Shkolla
Bashkia Përmet		
Njesia Administrative Çarçove		
Kodi QV	Nr Zgjedhesve	Vendodhja
4134	799	Çarshovë, Shkolla e mesme
4137	271	Zhepë, Shkolla 8 - vjeçare
4138	427	Draçovë, Shkolla fillore
4141	477	Strembec, Konsultorja

4142	348	Iljar - Munushtir, Shkolla 8 - vjeçare
Njesia Administrative Frasher		
Kodi QV	Nr Zgjedhesve	Vendodhja
4157	287	Frasher +Zavalan +Miçan + Verçisht + Kreshove + Suropull, Shkolla 9-vjeçare Frasher.
4159	206	Ogren+Gostivisht ,Shkolla fillore Gostivisht
Njesia Administrative Përmet		
Kodi QV	Nr Zgjedhesve	Vendodhja
4172	982	Spitali
41721	875	Spitali
4173	815	Shkolla e mesme "Sami Frasleri"
41731	754	Shkolla e mesme "Sami Frasleri"
4174	996	Shkolla 9 Vjeçare "N.Bulka"
4175	992	Kinemaja
4176	988	Muzeu
41761	985	Muzeu
4177	987	Shkolla 9 Vjeçare "M.Goshishti"
Njesia Administrative Petran		
Kodi QV	Nr Zgjedhesve	Vendodhja
4178	364	Petran Shkolla 9-Vjeçare(Petran, Gjinkar)
4179	241	Lipë,Qendra shëndetësore
4180	385	Qilarisht Shkolla fillore (Qilarisht, Skutaraq)
4181	254	Bodar Shkolla fillore(Bodar,Tremisht)
4185	308	Leshicë Qendra Shëndetësore(Lëshicë,Leusë)
4186	206	Shkolla fillore Ogdunan (Ogdunan, Bënjë, Novoselë, Lipivan, Trepozisht, Delvinë)
4190	372	Kaludh, Shkolla fillore
4192	383	Badelonjë, Qendra shëndetësore
Njesia Administrative Qendër - PERMET		
Kodi QV	Nr Zgjedhesve	Vendodhja
4193	688	Piskove + Rapcke + Alipostivan fushe + Grabove + Argove, shkolla e mesme Piskove
4201	745	Kosine+Mokrice+Zleushe+Hotove Ish kopeshti femijve Kosine
4202	625	Kutal+Buhal+Kosove Qendra shendetsore Kutal
4206	289	Pacomit Shkolla fillore

4208	235	Pagri+Borocke +Odrican +Raban +Bejkollare +Alipostivan mal,Shkolla 9-vjeçare Pagri.
Bashkia Tepelenë		
Njesia Administrative Kurvelesh		
Kodi QV	Nr Zgjedhesve	Vendodhja
4356	595	Progonat, Shkolla e mesme
4357	262	Gusmar, Shkolla 8 Vjeçare
4359	221	Nivice, Shkolla e mesme
Njesia Administrative Lopes		
Kodi QV	Nr Zgjedhesve	Vendodhja
4360	239	Sinanaj, Shkolla
4362	492	Dhemblan, Shkolla
4363	219	Matohasanaj, Shkolla
Njesia Administrative Qendër - TEPELENE		
Kodi QV	Nr Zgjedhesve	Vendodhja
4370	222	Salari, Shkolla
4371	237	Mezhgoran, Shkolla
4373	357	Koder, Shkolla
4375	579	Hormove, Shkolla
4376	588	Dukaj, Shkolla
4377	269	Turan, Shkolla
4378	430	Veliqot, Shkolla
4379	265	Mamaj, Shkolla
4380	213	Beççe, Shkolla
4381	324	Luzat, Shkolla
4382	227	Beçisht, Shkolla
4383	480	Dragot, Shkolla
43831	67	Klasa e edukimit burgu Bënçë
Njesia Administrative Tepelenë		
Kodi QV	Nr Zgjedhesve	Vendodhja
4391	599	Qendra Kulturore
43911	428	Qendra Kulturore
4392	577	Kopshti femijeve
43921	437	Kopshti femijeve
4393	674	Ish Shtepia e Ushtarakeve,Sulltane Lala
4394	988	Shkolla 9-Vjeçare "A.Rustemi"
4395	565	Shkolla 9-Vjeçare "7 Marsi"
43951	438	Shkolla 9-Vjeçare "7 Marsi"
4396	977	Shkolla e mesme "A. SH"
4397	730	Kinema

Qarku: Korçë

Bashkia Devoll		
Njesia Administrative Bilisht		
Kodi QV	Nr Zgjedhesve	Vendodhja
3978	971	Bilisht, Shkolla fillore
39781	835	Bilisht, Shkolla fillore
3979	722	Kopshti Bilisht(Qyteti Bilisht)
39791	697	Kopshti Bilisht(Qyteti Bilisht)
3980	636	Qendra Kulturore
39801	547	Qendra Kulturore
3981	951	Shkolla e Mesme Bilisht
39811	823	Shkolla e mesme Bilisht
3982	587	Ambjent privat Nevruz Skoti
39821	542	Ambjent privat Ilia Xhamo
3983	614	Ambjent Privat Adrian Shurdhos
39831	531	Ambjent Privat Gentjan Rexhepi
Njesia Administrative Hoçisht		
Kodi QV	Nr Zgjedhesve	Vendodhja
3984	717	Shkolla fillore
3985	665	Kopshti
3986	530	Ish Shkolla
3987	628	Baban kopshti
3988	746	Baban Shkolla 9 Vjeçare
3989	500	Stropan, Zyra e pleqesise
3990	517	Ecmenik, Shkolla fillore
3991	533	Verlen, Shkolla 9 - Vjeçare
3992	621	Cipan, Shkolla 9 - Vjeçare
Njesia Administrative Miras		
Kodi QV	Nr Zgjedhesve	Vendodhja
3995	950	Miras, Shkolla e mesme
3996	969	Miras, Shkolla 9-vjeçare
3997	532	Braçanj, Shkolla 9 - Vjeçare
3998	423	Dobranj, Shkolla fillore
3999	280	Fitore, Shkolla e mesme
4000	421	Ziçisht, Shkolla 9 - Vjeçare
4001	520	Sul, Shkolla 9 - Vjeçare
40011	467	Sul, Shkolla 9 - Vjeçare
4004	569	Vidohovë, Shkolla 9 - Vjeçare
4005	431	Çetë, Shkolla fillore
4007	532	Arzë, Shkolla 9 - Vjeçare
4009	266	Koshnice, Ambient Privat Vergim PALLA
4010	801	Menkulas, Shkolla 9 - Vjeçare
4011	790	Ponçarë, Shkolla fillore

Njesia Administrative Progër		
Kodi QV	Nr Zgjedhesve	Vendodhja
3751	594	Cangonj, Shkolla
37511	452	Cangonj, Kopshti
3752	722	Pilur, Kopshti
3753	684	Mançurisht, Shkolla
3754	283	Rakicke, Shkolla
3755	639	Vranisht, Shkolla
37551	392	Vranisht, Shkolla Palestra
3756	220	Bicke Kopshti i femijeve
3757	760	Proger, Shkolla
Njesia Administrative Qendër - Bilisht		
Kodi QV	Nr Zgjedhesve	Vendodhja
4014	762	Poloske, Shkolla
4015	336	Kuc, Shkolla
4016	794	Tren, Shkolla, Hyrja majtas
4017	641	Tren, Shkolla, Hyrja djathtas
4018	212	Vernik, Shkolla
4019	870	Bitinckë poshtë, Shkolla
4020	970	Bitinckë lart, Kopështi i fëmijëve
4021	856	Vishocice, Shkolla
4022	881	Kapshtice, Pallati Kultures
4023	634	Trestenik, Shkolla
Bashkia Kolonjë		
Njesia Administrative Barmash		
Kodi QV	Nr Zgjedhesve	Vendodhja
4024	561	Barmash, Shkolla e mesme
Njesia Administrative Çlirim		
Kodi QV	Nr Zgjedhesve	Vendodhja
4040	322	Çlirim Shkolla
4043	219	Luaras Shkolla
Njesia Administrative Ersekë		
Kodi QV	Nr Zgjedhesve	Vendodhja
4044	675	Kopshti I femijeve Nr.1
40441	523	Kopshti I femijeve Nr.1
4045	666	Biblioteka
40451	500	Biblioteka
4046	589	Shkolla 9 - Vjeçare

40461	446	Shkolla 9 - Vjeçare
4047	623	Pallati I kultures
40471	493	Pallati I kultures
4048	563	Kopshti Nr2
40481	467	Kopshti Nr2
Njesia Administrative Leskovik		
Kodi QV	Nr Zgjedhesve	Vendodhja
4051	565	Shkolla "Jani Vreto"
40511	519	Shkolla "Jani Vreto"
4052	601	Shtepia e Kultures "Muco Qulli"
40521	611	Shtepia e Kultures "Muco Qulli"
Njesia Administrative Mollas		
Kodi QV	Nr Zgjedhesve	Vendodhja
4053	829	Mollas, Qender Kulturore
4058	771	Qafzez, Shkolla
4059	511	Qinam, Shkolla
4060	244	Vodice, Shkolla
4065	294	Shtika, Shkolla
Njesia Administrative Novosele		
Kodi QV	Nr Zgjedhesve	Vendodhja
4066	249	Novosele, Shkolla
4068	209	Mesicke, Shkolla
Njesia Administrative Qendër - Ersekë		
Kodi QV	Nr Zgjedhesve	Vendodhja
4073	481	Selenice, Shkolla
4074	372	Taç Qender, Shkolla
4075	256	Taç-Lartë, Shkolla
4076	304	Rehovë, Muzeu
4079	330	Borove, Shkolla
4082	471	Starje, Shkolla
4084	269	Psar, Shkolla
4086	363	Gostivisht, Shkolla
4088	362	Taç-Poshte, Shkolla
Njesia Administrative Qender Lekovik		
Kodi QV	Nr Zgjedhesve	Vendodhja
4089	347	Radanj, Shkolla

Bashkia Korçë		
Njesia Administrative Drenovë		
Kodi QV	Nr Zgjedhesve	Vendodhja
3701	650	Mborje, Qender Shendetesore
37011	499	Mborje, Shkolla
3702	839	Ravonik, Shkolla
3703	321	Turan, Shkolla
3704	672	Mborje, Shkolla
37041	505	Mborje, Shkolla (Kopështi)
3705	599	Morave, Qender Shendetesore
37051	464	Moravë, Qendra Shendetesore
3706	762	Drenove, Shkolla
37061	495	Drenovë, Shkolla
3707	992	Drenove, Shkolla
37071	245	Drenovë, Burgu
3709	625	Boboshtice, Qender Shendetesore
37091	603	Boboshtice, Qender Shendetesore
3711	642	Qatrom, Shkolla " Rakip Koçibelli"
Njesia Administrative Korçë		
Kodi QV	Nr Zgjedhesve	Vendodhja
3635	643	L.1 Shkolla "Stavri Themeli"
36351	571	L.1 Shkolla "Stavri Themeli"
3636	969	L.2 Shkolla "Sevasti Qiriazhi"
36361	810	L.2 Shkolla "Sevasti Qiriazhi"
3638	832	L.4 Shkolla "Nuçi Naci"
36381	378	L.4 Shkolla "Nuçi Naci"
3639	850	L.4 Shkolla e Infermjerise
36391	745	L.4 Shkolla e Infermjerise
3640	916	L.4 Shkolla "Naum Veqilharxhi"
36401	794	L.4 Shkolla "Naum Veqilharxhi"
3641	972	L.4 Shkolla "Nuçi Naci"
36411	374	L.4 Shkolla "Nuçi Naci"
3642	990	L.4 Shkolla " Demokracia"
36421	986	L.4 Shkolla " Demokracia"
3646	926	L.1 Shkolla "Stavri Themeli"
3647	994	L.1 Kopshti nr.2
3648	911	L.7 Gjinnazi "Themistokli Gërmenji"
36481	572	L.7 Gjinnazi "Themistokli Gërmenji"
3649	813	L.9 Kopshti nr.4
36491	589	L.9 Kopshti nr.4
3650	616	L.10 Gjinnazi "Raqi Qirinxhi"
36501	503	L.10 Gjinnazi "Raqi Qirinxhi"
3651	663	Lagjia 1, Zyrat e Rajonit nr 1

3652	374	L.10 Gjmnazi "Raqi Qirinxhi"
3653	739	L.10 Gjmnazi "Raqi Qirinxhi"
36531	733	L.10 Gjmnazi "Raqi Qirinxhi"
3654	914	L.10 Universiteti "Fan Noli"
36541	913	L.10 Universiteti "Fan Noli"
3655	674	L.10 Universiteti "Fan Noli"
36551	676	L.10 Universiteti "Fan Noli"
36552	661	L.10 Universiteti "Fan Noli"
3656	651	L.12 Shkolla "Mësonjëtorë"
36561	491	L.12 Shkolla "Mësonjëtorë"
3657	913	L11,Dogana
3658	489	L.12 Shkolla "Mësonjëtorja"
3659	806	L.12 Shkolla Mësonjëtorë
3660	808	L.12 Shkolla Mësonjëtorë
3661	644	L.12 Shkolla Mësonjëtorë
36611	569	L.12 Shkolla Mësonjëtorë
3662	506	L.2 Shkolla "Fan S Noli"
36621	422	L.2 Shkolla "Fan S Noli"
3663	801	Shkolla "Fan Noli",Rr.Sotir Gura
3664	928	L.18 Shkolla Sotir Gura
36641	941	L.18 Shkolla Sotir Gura
36642	690	L.18 Shkolla Sotir Gura
3665	654	L.18 Shkolla Sotir Gura
36651	987	L.18 Shkolla Sotir Gura
3666	263	L.10 Kopshti nr.3
3667	605	Lagjia 2 Shkolla "Sevasti Qirhazi"
36671	529	Lagjia 2 Shkolla "Sevasti Qirhazi"
3668	613	L.3 Kopshti "Soros"
36681	542	L.3 Kopshti "Soros"
3669	653	L.2 Shkolla "Sevasti Qirhazi"
36691	770	L.2 Shkolla "Sevasti Qirhazi"
3670	652	L.5 Shkolla e Muzikes
36701	672	L.5 Shkolla e Muzikes
3671	823	L.16 Kopshti Nr.9
36711	771	L.16 Kopshti Nr.9
3672	378	L.16 Kopshti Nr.9
36721	467	L.16 Kopshti Nr.9
3673	782	L.7 Shkolla "Asdreni"
36731	602	L.7 Shkolla "Asdreni"
3674	972	L.7 Shkolla "Asdreni"
36741	505	L.7 Shkolla "Asdreni"
3675	591	L.7 Shkolla Themistokli Gërmenji
36751	497	L.7 Shkolla Themistokli Gërmenji
3676	473	L.7 Shkolla Themistokli Gërmenji
36761	357	L.7 Shkolla Themistokli Gërmenji
3677	616	L.7 Shkolla Themistokli Gërmenji
3678	729	L.7 Shkolla Asdreni
36781	485	L.7 Shkolla Asdreni

3679	895	L.7 Shkolla Themistokli Gërmenji
3680	720	L.5 Shkolla "Muzikës"
3683	760	L.8 Shkolla Naim Frashëri
36831	696	L.8 Shkolla Naim Frashëri
3684	528	L.17 Shkolla "Agrobiznesit"
36841	479	L.17 Shkolla "Agrobiznesit"
3685	762	L.17 Shkolla "Agrobiznesit"
3686	430	L.8 Shkolla "Naim Frashëri"
36861	354	L.8 Shkolla "Naim Frashëri"
3687	525	L13 Qendra .Sanitare
36871	529	L13 Qendra .Sanitare
3688	703	L.4 Shkolla "Speciale"
36881	757	L.4 Shkolla "Speciale"
3689	889	L.4 Shkolla "Naum Veqilharxhi"
36891	747	L.4 Shkolla "Naum Veqilharxhi"
3690	837	L.4 Shkolla "Demokracia"
36901	379	L.4 Shkolla "Demokracia"
3691	875	L.4 Shkolla "Demokracia"
36911	777	L.4 Shkolla "Demokracia"
3692	708	L15, Qendra Shendetsore
36921	553	L15, Qendra Shendetsore
3693	666	L15, Qendra Shendetsore
36931	552	L15, Qendra Shendetsore
3694	714	L15, Qendra Shendetsore
3695	980	L.16 Shkolla "Gjuhët e Huaja"
36951	728	L.16 Shkolla "Gjuhët e Huaja"
36952	864	L.16 Shkolla "Gjuhët e Huaja"
3696	839	L.16 Shkolla "Gjuhët e Huaja"
36961	702	L.16 Shkolla "Gjuhët e Huaja"
3697	900	L.17 Shkolla "Isuf Gjata"
36971	511	L.17 Shkolla "Isuf Gjata"
3698	677	L.17 Shkolla "Ismail Qemali"
36981	477	L.17 Shkolla "Ismail Qemali"
3699	889	L.17 Shkolla Agrobiznesit
36991	844	L.17 Shkolla Agrobiznesit
3700	876	L.17 Shkolla "Isuf Gjata"
37001	895	L.17 Shkolla "Isuf Gjata"
Njesia Administrative Lekas		
Kodi QV	Nr Zgjedhesve	Vendodhja
3712	451	Shkolla 9-Vjeçare Lekas
3717	229	Shkolla 9-vjeçare Gjonbabas
Njesia Administrative Mollaj		
Kodi QV	Nr Zgjedhesve	Vendodhja
4100	562	Mollaj, Shkolla
41001	498	Mollaj, Shkolla

4101	597	Mollaj, Shkolla
41011	464	Mollaj, Shkolla
4102	672	Kamenice, Shkolla
4103	635	Kamenice, Shkolla
4104	989	Floq, Shkolla
4105	441	Pulahe, Shkolla
4106	275	Ujbardhe, Shkolla
Njesia Administrative Qendër - KORÇE		
Kodi QV	Nr Zgjedhesve	Vendodhja
3723	646	Kuç Zi, Shkolla fillore
3724	669	Bulgarec, Shkolla 8 Vjeçare
37241	563	Bulgarec, Shkolla 8 Vjeçare
3725	953	Bulgarec, Shkolla 8 Vjeçare
3726	481	Lumalas, Shkolla 8 Vjeçare
3727	761	Biranje, Shkolla fillore
3728	388	Melçan, Shkolla fillore
3729	706	Porodine, Shkolla
3730	507	Belarta, Shkolla 8 Vjeçare
37301	491	Belarta, Shkolla 8 Vjeçare
3731	488	Nevicisht, Shkolla fillore
3732	491	Shamoll, Shkolla 8 Vjeçare
3733	764	Dishnice, Shkolla 8 Vjeçare
3734	876	Dishnice, Qendra shendetesore
3735	237	Malavec, ish-Vatra e Kultures
3736	667	Barç Shkolla 8 Vjeçare
37361	495	Barç Shkolla 8 Vjeçare
3737	910	Orm Ciflig, Ish Muzeu
Njesia Administrative Vithkuq		
Kodi QV	Nr Zgjedhesve	Vendodhja
4107	856	Vithkuq, Shkolla
4112	258	Leshnje, Shkolla
4116	513	Lubonje, Shkolla
4119	224	Panarit, Shkolla
Njesia Administrative Voskop		
Kodi QV	Nr Zgjedhesve	Vendodhja
3738	873	Dersnik, Shkolla
3739	532	Polene, Menxa
3740	841	Voskop, Shkolla e Mesme Vendim Nr 01 dt 21.12.2012 i Kryetarit
3741	773	Voskop, Qendra Shendetesore
3742	724	Goskove Poshte, Shkolla
3743	339	Goskove Lart, Ambjent Privat Mendu Dajko

3744	501	Vincan, Shkolla Q.votimi 3745 bashkohet në Q.Votimi 3744 sipas Vendimit 01 dt 21.12.2012 të Kryetarit
Njesia Administrative Voskopjë		
Kodi QV	Nr Zgjedhesve	Vendodhja
3746	522	Ambjenti i Kopshtit Voskopjë
37461	491	Ish godina e Zyrës së Informacionit Voskopjë
3747	439	Shkolla 9-vjeçare Gjonomadh
3748	423	Shkolla 9-vjeçare Lavdar
Bashkia Maliq		
Njesia Administrative Gore		
Kodi QV	Nr Zgjedhesve	Vendodhja
3795	427	Lozhan i Ri, Shkolla e mesme
3796	216	Desmirë, Shkolla
3800	306	Strelce, Qendër Shëndetësore
3804	343	Mesmal, Shkolla
3805	243	Zvarisht, Shkolla
3806	210	Lozhan, Shkolla
Njesia Administrative Libonik		
Kodi QV	Nr Zgjedhesve	Vendodhja
3813	946	Libonik, Shkolla
3814	583	Kloce, Shkolla
3815	621	Pocest, Shkolla
3816	695	Symize, Shkolla
3820	334	BERAS, Shkolla
3822	755	Libonik, Shkolla
3823	578	Drithas lart, Shkolla
38231	493	Drithas lart, Shkolla
3824	969	Drithas lart, Shkolla
3825	750	Drithas poshte, Shkolla
3826	957	Vashtemi, Shkolla
3827	638	Vashtemi, Shkolla
38271	481	Vashtemi, Shkolla
3828	629	Vlocisht, Shkolla
38281	482	Vlocisht, Shkolla
3829	903	Vlocisht, Shkolla
Njesia Administrative Maliq		
Kodi QV	Nr Zgjedhesve	Vendodhja
3830	718	Shkolla e Mesme Maliq kati i II - të
38301	554	Shkolla e Mesme Maliq kati i II - të
3832	970	Shkolla e Mesme Maliq kati i I-rë

3833	869	Shkolla 9-vjeçare Maliq kati II-të
38331	669	Shkolla 9-vjeçare Maliq kati II-të
3834	618	Shkolla 9-vjeçare Maliq kati I-rë
38341	589	Shkolla 9-vjeçare Maliq kati I-rë
3835	805	Shkolla fillore, fshati Maliq
3836	524	Shkolla e fshatit Kolanec
Njesia Administrative Moglice		
Kodi QV	Nr Zgjedhesve	Vendodhja
3840	235	Moglice, Shkolla 9 Vjeçare
3846	301	Gurshqipe, Shkolla
3849	216	Gopesh, Shkolla 9 - Vjeçare
3852	320	Zerec, Shkolla 9 - Vjeçare
Njesia Administrative Pirg		
Kodi QV	Nr Zgjedhesve	Vendodhja
3857	971	Pirg, Shkolla
3858	404	Kakaç, Shkolla
3860	667	Leminot, Shkolla
3862	818	Pirg, Shkolla
3863	629	Zvirin, Shkolla
38631	485	Zvirin, Shkolla
3864	869	Sovjan, Shkolla
3865	907	Sovjan, Shkolla
3866	210	Novosele, Shkolla
3867	218	Gurisht, Shkolla
3868	777	Veliterne, Kopeshti i Femijeve
3869	617	Shitas, Shkolla
Njesia Administrative Pojan		
Kodi QV	Nr Zgjedhesve	Vendodhja
3768	692	Pojan,Shkollë
37681	603	Pojan,Shkollë
3769	830	Plase,Shkollë
3770	482	Pendavinje,Shkollë
3771	302	Terove, Kopësht
3772	328	Rov,Shkollë
3773	711	Rembec,Shkollë
3774	501	Rembec,Shkollë
3775	863	Orman,Shkollë
3776	479	Orman,Shkollë
3777	639	Shengjergj,Shkollë
3778	272	Kreshpanj, Shkollë
3779	977	Pojan ,Shkollë
3780	566	Pojan, Shkollë
37801	503	Pojan, Shkollë

3781	974	Zvezde,Shkollë
3782	881	Zvezde,Shkollë
3783	817	Burimas,Shkollë
3784	740	Zemblak,Kopësht
3785	620	Zemblak,Shkollë
3786	606	Plase,Shkollë
Njesia Administrative Vreshtas		
Kodi QV	Nr Zgjedhesve	Vendodhja
3787	983	Fshati Vreshtas, Shkolla "Jeta e re" kati 2
3788	651	Fshati Vreshtas, Shkolla "Jeta e re", kati 1
3789	580	Fshati Sheqeras, Shkolla, kati 2
37891	444	Fshati Sheqeras, Shkolla, kati 2
3790	636	Fshati Sheqeras, Shkolla, kati 1
37901	474	Fshati Sheqeras, Shkolla, kati 1
3791	644	Fshati Bregas, Shkolla 9-Vjeçare, kati 1
37911	495	Fshati Bregas, Shkolla 9-Vjeçare, kati 1
3792	872	Fshati Podgorie, Shkolla 9-Vjeçare, kati 2
3793	645	Fshati Podgorie, Shkolla 9-Vjeçare, kati 1
37931	485	Fshati Podgorie, Shkolla 9-Vjeçare, kati 1
3794	690	Fshati Podgorie, Shkolla e Mesme, kati 1
37941	477	Fshati Podgorie, Shkolla e Mesme, kati 1
Bashkia Pogradec		
Njesia Administrative Bucimas		
Kodi QV	Nr Zgjedhesve	Vendodhja
3870	727	Buçimas, Shkolla 9-vjeçare "Servet Agolli"
38701	691	Buçimas, Shkolla 9-vjeçare "Servet Agolli"
3871	757	Gështenjas, Shkolla 9-vjeçare "Kajo Karafil"
38711	734	Gështenjas, Shkolla 9-vjeçare "Kajo Karafil"
3872	408	Bahçallëk, Shkolla 9-vjeçare
3873	839	Gurras, Shkolla 9-vjeçare "Sami Zgjani"
3874	831	Gurras, Shkolla 9 -vjeçare "Sami Zgjani"
3875	359	Tushemisht, Kopshti "At Dhimitër Misha"
3877	674	Buçimas, Kopshti "Lulet e jetës"
38771	600	Buçimas, Kopshti "Lulet e jetës"
3878	752	Buçimas, Shkolla e mesme "14 Engjëjt"
38781	661	Buçimas, Shkolla e mesme "14 Engjëjt"
3879	926	Vërdovë, Shkolla 9 -vjeçare "Shefki Muçllari"
3880	955	Vërdovë, Kopshti i fshatit
3881	705	Vërdovë, Shkolla 9-vjeçare "Shefki Muçllari"
38811	614	Vërdovë, Shkolla 9-vjeçare "Shefki Muçllari"

3882	760	Rëmenj, Shkolla 9-vjeçare "Sheme Mahmutllari"
38821	508	Rëmenj, Shkolla 9-vjeçare "Sheme Mahmutllari"
3883	970	Rëmenj, Shkolla 9-vjeçare "Sheme Mahmutllari"
3884	952	Gështenjas, Shkolla 9-vjeçare "Kajo Karafili"

Njesia Administrative Cerravë

Kodi QV	Nr Zgjedhesve	Vendodhja
3909	802	Leshnicë, Shkolla Fillore "Hamdi Alinj"
39091	563	Leshnicë, Shkolla 9-vjeçare "Hamdi Alinj"
3911	587	Alarup, Shkolla 9-vjeçare "Ferit Hymetllari"
3912	952	Çërravë 1, Shkolla e Mesme Kati i Parë "Qemal Bazelli"
3913	723	Çërravë 2, Shkolla e Mesme Kati i Dytë "Qemal Bazelli"
3915	639	Qershizë, Shkolla 9-vjeçare "Islam Ibi"
3916	564	Pretushë, Shkolla 9-vjeçare "Neim Muçelli"
39161	448	Pretushë, Shkolla 9-vjeçare "Neim Muçelli"
3917	926	Blacë, Shkolla e Mesme "Rexhep Xhemollari"
3918	307	Grabovicë, Kopshti
3919	452	Nizhavec, Kopshti
3920	480	Bletas, Shkolla 9-vjeçare "Ymer Mingo"

Njesia Administrative Dardhas

Kodi QV	Nr Zgjedhesve	Vendodhja
3921	943	Stropckë, Shkolla "Demokracia"
3922	848	Dardhas, Shkolla "Rrahman Hamolli"
3923	213	Grunjas, Shkolla "Myredin Sallo"
3925	209	Osnat, Shkolla "Bexhet Maxhari"
3926	220	Dërdushë, "Shkolla 9-vjeçare Dërdushë"
3928	266	Fshati Niçë, "Shkolla 9-vjeçare Niçë"

Njesia Administrative Pogradec

Kodi QV	Nr Zgjedhesve	Vendodhja
3885	971	Shkolla "Gjergj Pekmezi"
38851	776	Shkolla "Gjergj Pekmezi"
38852	744	Shkolla "Gjergj Pekmezi"
38853	708	Shkolla "Gjergj Pekmezi"
3886	982	Shkolla "Kozma Basho"
38861	915	Shkolla "Kozma Basho"
3887	782	Shkolla "Kozma Basho"
38871	673	Shkolla "Kozma Basho"
3888	910	Kopshti "Oltë Kërzhalli"

3889	820	Kopshti "Evanthi Cici"
38891	660	Kopshti "Evanthi Cici"
38892	649	Kopshti "Evanthi Cici"
3890	756	Kopshti "Evanthi Cici"
38901	651	Qendra Speciale Ditore
38902	632	Qendra Speciale Ditore
3891	831	Shkolla "Kolë Koci"
38911	641	Shkolla "Kolë Koci"
38912	629	Shkolla "Kolë Koci"
3892	772	Shkolla "Kolë Koci"
38921	627	Shkolla "Kolë Koci"
3896	557	Shkolla "Gjergj Pekmezi"
38961	515	Shkolla "Gjergj Pekmezi"
3897	769	Shkolla "Gjergj Pekmezi"
38971	587	Shkolla "Gjergj Pekmezi"
3898	835	Qendra Kulturore e Femijeve
38981	827	Qendra Kulturore e Femijeve
38982	808	Qendra Kulturore e Femijeve
3899	705	Shkolla "Koli Gusho"
38991	586	Shkolla "Koli Gusho"
3900	955	Shkolla "Koli Gusho"
3901	896	Shkolla "Esat Minarolli"
3902	956	Shkolla "Esat Minarolli"
39021	794	Shkolla "Esat Minarolli"
3903	514	Pallati I Kulturës
39031	509	Pallati I Kulturës
3904	768	Pallati I Kulturës
39041	635	Pallati I Kulturës
3905	659	Shkolla "Gjokë Shqiptari"
39051	553	Shkolla "Gjokë Shqiptari"
3906	710	Shkolla "Gjokë Shqiptari"
39061	573	Shkolla "Gjokë Shqiptari"
3907	602	Kopshti "Tomka Laçka"
39071	503	Kopshti "Tomka Laçka"
3908	875	Kopshti "Tomka Laçka"

Njesia Administrative Proptisht

Kodi QV	Nr Zgjedhesve	Vendodhja
3939	532	Slabinje shkolla 9- Vjeçare
3940	639	Rrodokal I poshtem Shkolla fillore
3941	709	Rrodokal I siperm shkolla Mesme
3942	278	Homezh shkolla 9-Vjeçare
3943	221	Selce e poshtme qendra shendetesore
3944	209	Homcan Shkolla fillore
3945	274	Krickov Shkolla. fillore
3946	214	Somotina Shkolla fillore
3947	346	Proptisht Shkolla e mesme



3948	298	Verri, Shkolla. Fillore
3949	376	Slatina, Shkolla 9-Vjeçare
3953	436	Golike, Shkolla 9- Vjeçare
Njesia Administrative Trebinje		
Kodi QV	Nr Zgjedhesve	Vendodhja
3954	355	Kalivaç, Shkolla
3955	428	Çezme e Vogel, Shkolla
3959	478	Dunice, Shkolla
3961	239	Potkozhan, Shkolla
3964	451	Trebinje, Shkolla
3965	306	Pleshisht, Shkolla
3966	229	hoshtec, Shkolla
Njesia Administrative Udenisht		
Kodi QV	Nr Zgjedhesve	Vendodhja
3930	595	Memëlisht, Shkolla 9 vjeçare ,Kati i Parë
39301	530	Memëlisht, Shkolla 9 vjeçare, Kati i Dytë
3931	850	Memëlisht, Shkolla 9 vjeçare, Kati i Pare
3932	270	Kopshti nr 03 Rruga Çervenakë
3933	934	Udenisht, Shkolla 9 vjeçare
3934	596	Udenisht, Shkolla e Mesme
3935	490	Udenisht, Shkolla Fillore Lagje Pole
3936	506	Piskupat, Shkolla Fillore
3937	226	Buqezë ,Shkolla Fillore
3938	966	Lin, Shkolla 9 Vjeçare

Njesia Administrative Velcan		
Kodi QV	Nr Zgjedhesve	Vendodhja
3969	435	Velcan Nr.1, Qendra Shëndetsore
3970	592	Velcan Nr.2 , Shkolla e Mesme
3971	391	Laktesh. Nr.3. shkolla 9-Vjeçare
3972	532	Kopeshti "Princi i Kalter"
3974	448	Kopeshti "Princi i Kalter"
Bashkia Pustec		
Njesia Administrative Pustec		
Kodi QV	Nr Zgjedhesve	Vendodhja
3759	991	Liqenas, Shkolla e mesme
3760	651	Kallamas, Shkolla fillore
3761	556	Gorice e Madhe, Shkolla
3762	569	Djellas, Shkolla
3763	374	Gorice e Vogel, Kopshti
3764	434	Gllomboce, Shkolla
3765	545	Zaroshke, Shkolla
3767	240	Cerje, Shkolla

Qarku: Kukës

Bashkia Has		
Njesia Administrative Fajzë		
Kodi QV	Nr Zgjedhesve	Vendodhja
0525	406	Fajza, Shkolla
0526	269	Branog, Shkolla
0528	538	Vranisht 1, Shkolla
0529	274	Breg-Krume, Shkolla
0530	542	Vranisht 2, Objekt Privat, Halim Cenalia
0531	642	Tregtan, Shkolla
0532	430	Metaliaj, Shkolla
Njesia Administrative Gjinaj		
Kodi QV	Nr Zgjedhesve	Vendodhja
0535	596	Gjinaj, Shkolla
0536	244	Domaj, Shkolla
Njesia Administrative Golaj		
Kodi QV	Nr Zgjedhesve	Vendodhja
0541	817	Golaj 1
0543	506	Letaj
0544	204	Peraj
0545	236	Zgjeqe
0546	600	Helshan
0547	324	Kosturr
0548	312	Dobrunë
0549	486	Golaj 2, Objekt Privat Ismail Dauti
0550	557	Nikoliq 1
0551	280	Nikoliq 2
0552	368	Vlahen 1
0553	538	Vlahen 2
0554	236	Qarri 1
0556	412	Perollaj
Njesia Administrative Krumë		
Kodi QV	Nr Zgjedhesve	Vendodhja
0557	668	Krumë, Pallati Kulturës Krumë
05571	480	Krumë, Shkolla 9-Vjeçare "Sejdi Dida"
0558	471	Mujaj, Shkolla 9 - Vjeçare
0560	591	Krumë, Shkolla Fillore
05601	486	Krumë, Shkolla Fillore
0561	759	Krumë, Shkolla Mesme
0562	872	Krumë, Kopeshti qyteti Krumë

05621	209	Krumë, Kopeshti qyteti Krumë
0563	439	Krumë, Konvikti
0564	421	Krumë, Zyrat e Pyjores Has
0565	598	Zahrisht, Shkolla 9 - Vjeçare
Bashkia Kukës		
Njesia Administrative Arren		
Kodi QV	Nr Zgjedhesve	Vendodhja
0568	318	Arren, Shkolla
Njesia Administrative Bicaj		
Kodi QV	Nr Zgjedhesve	Vendodhja
0619	622	Canaj 1, Shkolla e Mesme Bicaj
0620	215	Tershene, Shkolla
0622	466	Canaj 2, Shkolla Bicaj
0623	724	Kopshti Nangë
06231	415	Nangë Shkolla 9 -Vjeçare
0624	443	Bushat, Shkolla
0625	440	Osmanaj, Kopeshti i Femijeve
0626	339	Mustafe, Objekt Privat
0628	578	Kolesjan, Shkolla
0629	219	Gabrice, Shkolla
Njesia Administrative Bushtricë		
Kodi QV	Nr Zgjedhesve	Vendodhja
0573	365	Bushtrice, Shkolla fillore
0574	246	Palush, Shkolla fillore
0576	253	Shkolla e Mesme Bushtricë
0577	222	Vile, Shkolla 9 -Vjeçare
Njesia Administrative Gryke-Caje		
Kodi QV	Nr Zgjedhesve	Vendodhja
0580	293	Shkolla 9 vjeçare Çaje
0581	256	Shkolla 9 vjeçare Shkinak
0582	371	Shkolla 9 vjeçare Fshat
0583	263	Shkolla 9 vjeçare Buzmadhe
Njesia Administrative Kalis		
Kodi QV	Nr Zgjedhesve	Vendodhja
0584	257	Shkolla 9 vjeçare Geshtejë
0586	394	Qendra shendetesore fshati kalis

Njesia Administrative Kolsh		
Kodi QV	Nr Zgjedhesve	Vendodhja
0630	417	Kolsh , Shkolla
0631	228	M.Mamez, Q.Shendetsore
0632	408	Mamez , Shkolla
Njesia Administrative Kukës		
Kodi QV	Nr Zgjedhesve	Vendodhja
0633	965	Lagjia Nr1, Kopshti
0634	947	Shkolla e mesme "Havzi Nela"
0635	971	Pallati i Kulturës "H.Prishtina"
0636	968	Shkolla 8-vjeçare "R.Spahiu"
0637	981	Shtepia e Oficerave
06371	68	Shtepia e Oficerave
0638	573	Gostil, Shkolla e mesme "A. Voka"
0639	656	Gostil, Shkolla 9 - Vjeçare
0640	959	Shkolla e Re 9.vjeçare 1 Qershori.
06401	985	Shkolla 9 vjeçare 1.Qershori
0644	978	Lagjia Nr 1, Çerdhja Nr 1
0645	969	Pall.Kulturës "H.Prishtina"
0646	969	Shkolla 9- Vjeçare " Lidhja e Prizrenit"
0647	969	Poliklinika
0648	980	Cerdhe, Lagje Nr 3
0649	979	Kopshti Lagje Nr 3
0650	968	Shkolla " A Rustemi"
06501	903	Shkolla " A Rustemi"
0651	984	Çerdhja Lagjia 5
0652	968	Shkolla 9 vjeçare " B Curri"
Njesia Administrative Malzi		
Kodi QV	Nr Zgjedhesve	Vendodhja
0589	466	Shemri, Shkolla 9 - Vjeçare
0590	255	Shikaj, Shkolla 9 -Vjeçare
0593	215	Petkaj, Shkolla fillore
0594	300	Shtane,Qendra Shendetsore
0595	335	Mgulle, Qendra Shendetsore
0596	468	Kalimash, Shkolla 9 - Vjeçare
0597	272	Kryemadh, Shkolla 9 - Vjeçare
0598	295	Piste, Shkolla 9 - Vjeçare
Njesia Administrative Shishtavec		
Kodi QV	Nr Zgjedhesve	Vendodhja
0653	690	Shishtavec, Shkolla
0654	404	Shishtavec, Shkolla

0655	412	Novosej,Shkolla
0656	453	Novosej, Shkolla
0657	245	Kollovoz, Shkolla
0658	216	Shtreze, Shkolla
0659	865	Borje, Shkolla
0660	302	Oreshke, Shkolla
0661	285	Cernaleve, Shkolla
Njesia Administrative Shtiqen		
Kodi QV	Nr Zgjedhesve	Vendodhja
0662	512	Shtiqen, Ambulanca
0663	679	Shtiqen, Kopshti
0664	507	Shtiqen , Shkolla e mesme
0665	615	Koder Lum, Shkolla
0666	371	Gjalice, Ambulanca
Njesia Administrative Surroj		
Kodi QV	Nr Zgjedhesve	Vendodhja
0601	466	Qinamak, Shkolla
0602	461	Surroj, Shkolla
0603	284	Fushar, Shkolla
Njesia Administrative Tërthore		
Kodi QV	Nr Zgjedhesve	Vendodhja
0605	496	Breglumi, Shkolla
0606	374	Pobreg, Shkolla
0608	344	Gjegjan Fshat, Kopeshti
0609	423	Bardhoc, Shkolla
0610	303	Bardhoc i Ri, Shkolla
0611	405	Morine, Shkolla
Njesia Administrative Topojan		
Kodi QV	Nr Zgjedhesve	Vendodhja
0668	777	Topojan, Shkolla
0669	649	Brekije, Shkolla
0671	213	Turaj, Shkolla
Njesia Administrative Ujmisht		
Kodi QV	Nr Zgjedhesve	Vendodhja
0612	484	Shtepia e Mustaf Çikut
0613	266	Zall-Lusen, shkolla
0615	499	Resk, Shkolla 9 - Vjeçare
0616	354	Ujmisht, shkolla 9 - Vjeçare

Njesia Administrative Zapod		
Kodi QV	Nr Zgjedhesve	Vendodhja
0673	310	Lojme, Shkolla
0674	298	Shkolla 9-Vjeçare fshatit Bele
0675	217	Orcikel, Shkolla
0676	232	Shkolla e mesme e fshatit Zapod
0677	244	Kopshti I fshatit Pakisht
0679	602	Orgjost, Shkolla 9-cjecare e fshatit Ogjost
Bashkia Tropojë		
Njesia Administrative B. Curri		
Kodi QV	Nr Zgjedhesve	Vendodhja
0440	812	Pallati I kultures
0441	692	Muzeu Historik
0442	970	Kopshti Nr 1
0443	807	Biblioteka e Qytetit Bajram Curri
0444	893	Shkolla e mesme
0445	928	Kopshti Nr 2
0446	835	Shkolla 9 Vjecar Ali Podrimja
0447	669	Shkolla 9 - Vjeçare "B.M"
Njesia Administrative Bujan		
Kodi QV	Nr Zgjedhesve	Vendodhja
0450	250	Selimaj, Shkolla
0451	339	Lekurtaj, Shkolla
0452	238	Gri, Shkolla
0454	411	Bujan, Shkolla
0455	575	Dojan, Shkolla
0456	362	Markaj, Shkolla
Njesia Administrative Bytyc		
Kodi QV	Nr Zgjedhesve	Vendodhja
0458	297	Kepenek, Shkolla
0462	396	Prush, Shkolla
0464	234	Vlad, Shkolla
0465	381	Pac, qendra Shendetesore
0469	291	Radogoshi, Shkolla
Njesia Administrative Fierzë		
Kodi QV	Nr Zgjedhesve	Vendodhja
0472	317	Dege, Shkolla
0473	386	T"pla 1, Shkolla
0476	495	Dushaj Shpronesuar, Ambulanca

0477	332	Dushaj-Qytet, Shkolla
0479	280	Breglumi, Shkolla
Njesia Administrative Lekbibaj		
Kodi QV	Nr Zgjedhesve	Vendodhja
0489	517	Peraj, Shkolla 9 Vjecar Gjon Pepaj
0490	333	Lekbibaj, Shkolla
0491	212	Tetaj, Shkolla
0492	294	Shengjergj, Shkolla
Njesia Administrative Llugaj		
Kodi QV	Nr Zgjedhesve	Vendodhja
0493	449	Llugaj, Shkolla
0494	337	Rrogam, Qendra Shendetesore
0496	271	Jaho Salihi, Qendra Shendetesore
0497	272	Jaho Salihi, Shkolla
0498	343	Luzhe, Shkolla
Njesia Administrative Margegaj		
Kodi QV	Nr Zgjedhesve	Vendodhja
0502	257	Paqe, Qendra Shendetesore
0503	553	Margegaj, Shkolla 9-vjeçare
0504	554	Kocanaj, Shkollë
0505	459	Shoshan, Shkollë
0507	325	Dragobi, Shkollë
0508	258	Valbone, Shkollë
Njesia Administrative Tropojë		
Kodi QV	Nr Zgjedhesve	Vendodhja
0510	381	Aste, Shkolla
0511	444	Kernaje, Shkolla
0513	286	Begaj, Shkolla
0514	326	Sopot, Shkolla
0515	293	Babine, Shkolla
0517	448	Kojel, Shkolla
0518	677	Vicidole, Shkolla
0520	306	Gegaj, Shkolla
0522	601	Bucaj, Shkolla
0524	486	Kovace, Shkolla

Qarku: Lezhë

Bashkia Kurbin		
Njesia Administrative Fushë Kuqe		
Kodi QV	Nr Zgjedhesve	Vendodhja
0899	978	Q.V.0899/0 me adrese shkolla 9-vjeçare Gurez (e vjeter)
08991	876	Q.V.0899/1 me adrese shkolla 9-vjeçare Gurez (e re)
0900	761	Fushe Kuqe, Lokali Vasil Ulaj
09001	714	Fushe Kuqe, Lokali Vasil Ulaj
0901	607	Q.V.0901/0 me adrese shkolla e mesme Gorre
09011	561	Q.V.0901/1 me adrese Shkolla 9-vjeçare Gorre
0902	833	Q.V.0902/0 me adrese shkolla 9-vjeçare Fushe Kuqe
0903	841	Q.V.0903/0 me adrese shkolla 9-vjeçare Adriatik e vjeter
09031	755	Q.V.0903/1 me adrese Shkolla 9-vjeçare Adriatik e re
Njesia Administrative Laç		
Kodi QV	Nr Zgjedhesve	Vendodhja
0847	880	Posta Laç kati I pare
08471	789	Posta Laç kati I pare
0848	971	Shkolla nr 3 Laç
0849	977	Spitali Laç
0850	956	Posta Laç kati dyte
0851	946	Shkolla Nr 1 Laç
0852	955	Cerdhja Nr 1 Laç
08521	911	Cerdhja Nr 1 Laç
0853	977	Kopshti Nr 1 Laç
08531	981	Kopshti Nr 1 Laç
0854	979	Shkolla Nr 2 Laç
08541	936	Shkolla Nr 2 Laç
0855	986	Kopshti Nr 3 Laç
0856	940	Shkolla e mesme Laç kati I pare
08561	891	Shkolla e mesme Laç kati I pare
0857	975	Shkolla e mesme Laç kati I dyte
08571	895	Shkolla e mesme Laç kati I dyte
0858	957	Shkolla Nr 4 Sanxhak
08581	706	Shkolla Nr 4 Sanxhak
0859	965	Shkolla e re Nr 4 Sanxhak (kati i pare)
08591	924	Shkolla e re Nr 4 Sanxhak (kati i pare)
0860	972	Shkolla e re Nr 4 Sanxhak (kati i pare)
0861	971	Shkolla Nr 5, "Rruga e Patogut"
08611	985	Shkolla Nr 5, "Rruga e Patogut"

0862	918	Shkolla Nr 5, "Rruga e Patogut"
Njesia Administrative Mamurras		
Kodi QV	Nr Zgjedhesve	Vendodhja
0904	868	Gjorme, Shkolla
0905	711	Fushe-Mamurras, Shkolla
09051	558	Fushe-Mamurras, Shkolla
0906	850	Shkolla Jopublike" Vedruna"
0907	683	Shperdhet, Shkolla
0908	322	Katund i Ri, Lokal Privat Gjijn Pjolla
0909	580	Zef Hoti, Shkolla
09091	485	Zef Hoti, Shkolla
0910	803	Drita, Shkolla e mesme
09101	610	Drita, Shkolla e mesme
0911	636	Qarrishte, Shkolla
09111	493	Qarrishte, Shkolla
0912	962	Zef Hoti, Kopshti
0913	686	Zef Hoti, Shkolla
09131	494	Zef Hoti, Shkolla
0914	976	Zef Hoti, Shkolla
0915	653	Gjorme, Shkolla
0916	806	Gjorme, Shkolla
0917	707	Zheje, Shkolla
0918	799	Zheje, Shkolla
0920	936	Demokracia, Shkolla
09201	674	Demokracia, Shkolla
0921	864	Fushe-Mamurras, Shkolla
0922	876	Fushe-Mamurras, Shkolla
09221	672	Fushe-Mamurras, Shkolla
Njesia Administrative Milet		
Kodi QV	Nr Zgjedhesve	Vendodhja
0863	641	SHKOLLA E MESME MILOT
0864	275	GALLATE, SHKOLLA 9 - VJEÇARE
0865	475	SKURAJ, SHKOLLA 9 - VJEÇARE
0867	306	FERR SHKOPET, AMBULANCA
0869	422	Mal-Bardhe Fushe, Lokal Privat Hider Vokri
0870	658	MALBARDHE KODER, SHKOLLA 9 - VJEÇARE
0871	792	FUSHE MILOT 1, SHKOLLA 9 - VJEÇARE
0872	673	FUSHE MILOT 2, SHKOLLA 9 - VJEÇARE
08721	409	FUSHE MILOT 2, SHKOLLA 9 - VJEÇARE

0873	537	Fushe Shullaz, Privat, Paj Tafili
0874	820	MILOT, SHKOLLA E MESME
0875	254	SHULLAZ KODER SHKOLLA 9 - VJEÇARE
0877	396	DELBNISHT, SHKOLLA 9 - VJEÇARE
0878	629	QYTET MILOT, SHKOLLA 9 - VJEÇARE
08781	461	QYTET MILOT, SHKOLLA 9 - VJEÇARE
0879	845	QYTET MILOT, SHKOLLA 9 - VJEÇARE
0884	455	VINJOLL, SHKOLLA 9 - VJEÇARE
Bashkia Lezhë		
Njesia Administrative Balldre		
Kodi QV	Nr Zgjedhesve	Vendodhja
0680	860	Balldren i Ri, Kopshti i fëmijëve
06801	747	Balldren i Ri, Kopshti i fëmijëve
0681	292	Kolajake, Shkolla
0682	699	Balldren i Ri, Ambulanca
06821	545	Balldren i Ri, Ambulanca
0683	902	Balldren i Vjeter, Shkolla fillore
0684	879	Gocaj, kopshti i fëmijëve
0685	305	Qender Kakariq, Shkolla fillore
0686	502	Mali Kakariq, Kopshti i fëmijëve
0687	732	Torovec, Shkolla 9 - Vjeçare
06871	530	Torovec, Shkolla 9 - Vjeçare
0688	533	Shkëmbi i Kuq, Shkolla fillore
0689	807	Malecaj, Shkolla 9 - Vjeçare
Njesia Administrative Blinisht		
Kodi QV	Nr Zgjedhesve	Vendodhja
0690	868	Shkolla 9-Vjeçare Blinisht
0691	424	Shkolla Fillore Piraj
0692	473	Shkolla Fillore Baqel
0693	409	Shkolla Fillore Kodhel
0694	658	Shkolla 9-vjeçare Troshan
06941	526	Shkolla 9-vjeçare Troshan
0695	550	Shkolla Fillore Fishte
0696	508	Shkolla Fillore Krajne
Njesia Administrative Dajç		
Kodi QV	Nr Zgjedhesve	Vendodhja
0697	767	Shkolla e mesme Dajç
06971	585	Shkolla e mesme Dajç
0698	827	Shkolla 8-vjeçare Mabe
0699	326	Shkolla fillore Dragushe

0700	464	Shkolla fillore Koterr
0701	751	Shkolla 8-vjeçare Gramsh
0702	281	Zojs, Shkolla fillore
0703	990	Shkolla e mesme Gjader
07031	712	Shkolla e mesme Gjader
Njesia Administrative Kallmet		
Kodi QV	Nr Zgjedhesve	Vendodhja
0704	959	Kallmet i Vogel, Shkolla
0705	687	Kallmet i Madh, Shkolla
07051	510	Kallmet i Madh, Shkolla
0706	515	Kallmet i Madh, Shkolla
07061	495	Kallmet i Madh, Shkolla
0707	719	Raboshte, Shkolla
07071	539	Raboshte, Shkolla
0708	607	Merci, Shkolla
07081	519	Merci, Shkolla
Njesia Administrative Kolsh		
Kodi QV	Nr Zgjedhesve	Vendodhja
0720	494	Ambientet e Drejtorise së Bujqësisë ,Ujitjes dhe Administrimit të Pyjeve .Lagje Gurra Lezhë.
0722	306	Kaçinar + Vele + Lalm, Shkolla Kolsh
0723	348	Patalej, Shkolla Kolsh
0724	285	Kolsh, Shkolla
0725	938	Gryke, Shkolla
0726	776	Manati, Shkolla
07261	594	Manati, Shkolla
0727	829	Barbulloje e Re, shkolla 9-vjeçare
07271	527	Barbulloje e Re, shkolla 9-vjeçare
0728	366	Gjashe, Lokali i Bib Gjoni
Njesia Administrative Lezhë		
Kodi QV	Nr Zgjedhesve	Vendodhja
0729	989	Lagjia " Skënderbej", Kopeshti
07291	831	Lagjia " Skënderbej", Kopeshti
07292	809	Lagjia " Skënderbej",Lokali Ndoc Kola
07293	779	Lagjia " Skënderbej",Lokali Nikolin Çuni
07294	814	Lagjia " Skënderbej", Lokali Blerim Zaja
0730	485	Sheher, Shkolla e Shehrit
0731	498	Lagjia "Skënderbej", Pallati i Kulturës, Galeria Arteve
0732	728	Lagjia Kodër Marlekaj, Pallati Kultures,Salla e Leksioneve
07321	586	Lagjia Kodër Marlekaj, Pallati Kultures,Holli Salles

0733	816	Lagjia S.M.T, Drejtoria Sherbimit Pyjor-Kat. I
07331	545	Lagjia S.M.T, Drejtoria e Sherbimit Pyjor-Kat II
0734	910	Lagjia "Gurra",Kopeshti Gurra
07341	706	Lagjia "Gurra",Kopeshti Gurra
07342	617	Lagjia "Gurra",Kopesht Lagjia "Gurra"
0735	814	Lagjia e spitalit, Qendra Sanitare
07351	597	Lagjia e spitalit, Qendra Sanitare
0736	989	Lagjia "Beslidhja", Shkolla "Gjergj Fishta"
07361	716	Lagjia "Beslidhja", Shkolla "Gjergj Fishta"
0737	970	Lagjia "Beslidhja", Shkolla "Gjergj Kastrioti"
07371	973	Lagjia "Beslidhja", Shkolla "Gjergj Kastrioti"
07372	967	Lagjia "Beslidhja", Shkolla "Gjergj Kastrioti"
0738	924	Lagjia "Beslidhja", Shkolla "Kolin Gjoka "
07381	923	Lagjia "Beslidhja", Shkolla "Kolin Gjoka "
07382	918	Lagjia "Beslidhja", Shkolla "Kolin Gjoka "
0740	754	Shkolla "Nene Tereza"
07401	753	Shkolla "Nene Tereza"
07402	754	Shkolla "Nene Tereza"
07403	749	Shkolla "Nene Tereza"
0741	965	Lagjia "Gurra", Ambulanca Gurra
0742	873	Lagjia "Beslidhja", Shkolla "Gjergj Fishta"
07421	718	Lagjia "Beslidhja", Shkolla "Gjergj Fishta"
Njesia Administrative Shëngjin		
Kodi QV	Nr Zgjedhesve	Vendodhja
0709	960	Shengjin, Shkolla
07091	843	Shengjin, Shkolla Shengjin
07092	819	Shengjin, Kopeshti i femijeve Shengjin
0710	244	Koder Mulliri tek ambientet e Drejtorise se Bujqesise,Ujtitjes dhe administrimit te Pyjeve lagje Gurra
0712	972	Shengjin, Shkolla Shengjin
0714	787	Ishull Shengjin, Shkolla
07141	802	Ishull Shengjin,shkolla Ishull Shengjin
07142	785	Ishull Shengjin, Lokal privat Ndue Marku
07143	761	Ishull Shengjin, Shkolla
0716	642	Ishull Lezhe, Lokal privat Enver Alcani

0717	870	Ishull Lezhe , shkolla e mesme
07171	818	Shkolla Ishull Lezhe
07172	750	shkolla Ishull Lezhe
Njesia Administrative Shënkoll		
Kodi QV	Nr Zgjedhesve	Vendodhja
0743	900	Shenkoll, Kopshti
07431	530	Shenkoll, Kopshti
0744	898	Gryke-Lumi , Shkolla 9 Vjeçare
07441	880	Gryke-Lumi , Shkolla 9 vjeçare
0745	755	Shkolla Shenkoll
07451	676	Shkolla Shenkoll
07452	669	Shkolla Shenkoll
0746	918	Kopshti Rrile
07461	641	Kopshti Rrile
0747	979	Barbulloje, Shkolla
07471	809	Barbulloje, Shkolla
07472	732	Barbulloje Shkolla
0748	747	Gajush Qendra Shendetesore
07481	341	I.E.V.P (Burgu) Shenkoll
0749	923	Tale 1, Shkolla
0750	271	Alku, Lokal Privat Luigj Doda
0751	520	Tale 2, Qendra Shendetesore
0752	754	Gryke-Lumi 1, Qendra Shendetesore
Njesia Administrative Ungrej		
Kodi QV	Nr Zgjedhesve	Vendodhja
0763	733	Ungrej, Shkolla
0764	220	Kalueri, Qendra Shendetesore
0765	252	Sukaxhi, Shkolla
0769	574	Kalivaç, Shkolla
0770	380	Gjobardhaj, Shkolla
Njesia Administrative Zejmen		
Kodi QV	Nr Zgjedhesve	Vendodhja
0754	827	Pllane Siper, Shkolla 9-vjeçare
0755	916	Shkolla 9-vjeçare Pllane kati i 2-te
0756	748	Zejmen, Shkolla e mesme kati 1-re
07561	627	Zejmen, Shkolla e mesme kati 2-te
0757	521	Markatomaj kopshti i femijeve
07571	503	Markatomaj kopshti i femijeve
0759	785	Spiten, Shkolla 9-vjeçare
07591	667	Kopeshti i femijeve Spiten
0760	803	Tresh 1, Shkolla 9-vjeçare
0761	979	Tresh 2, Shkolla 9-vjeçare

Bashkia Mirditë		
Njesia Administrative Fan		
Kodi QV	Nr Zgjedhesve	Vendodhja
0774	443	Domgjon, Shkolla 9 - Vjeçare
0775	370	Hebe Qendra Shendetesore Hebe
0778	228	Xhuxhë shkolla 9 vjeçare
0779	211	Thirre, Shkolla 9 - Vjeçare
0780	237	Bisak, Shkolla 9 - Vjeçare
0781	260	Klos, Shkolla e mesme
0782	289	Fan Shkolla e Mesme Klos Kat i II
0783	371	Katund i Ri, Shkolla fillore
0785	494	Shengjin, Shkolla 9 - Vjeçare
0787	357	Zall-Xhuxhë ish Qendra Shendetesore Komuna Fan
Njesia Administrative Kaçinar		
Kodi QV	Nr Zgjedhesve	Vendodhja
0788	257	Kacinar
0789	304	Arrez
0791	207	Shtuf
0792	637	Simon
Njesia Administrative Kthellë		
Kodi QV	Nr Zgjedhesve	Vendodhja
0795	424	Perlat-Qendër, Shkolla e Mesme
0796	711	Prosek, Qendra Shëndetsore
0797	632	Perlat Epër, Shkolla 9-Vjeçare
0800	388	Rrushkull, Shkolla -9 Vjeçare
0803	235	Troje, Qendra Shëndetsore
Njesia Administrative Orosh		
Kodi QV	Nr Zgjedhesve	Vendodhja
0808	383	Shpal, Shkolla Shpal.
0810	962	Reps, Shkolla
0813	415	Mashterkor, Shkolla
0814	332	Orosh, Shkolla
0815	280	Bulshar, Qendra Shendetesore
Njesia Administrative Rrëshen		
Kodi QV	Nr Zgjedhesve	Vendodhja
0816	682	Blloku 1, Shkolla e mesme
08161	448	Blloku 1, Shkolla e mesme
0817	393	Sheshaj, Shkolla fillore

0819	495	Malaj Gender, Shkolla e mesme
0821	225	Tene, Shkolla 9 -Vjeçare
0822	398	Geziq, Shkolla 9 - Vjeçare
0823	407	Nderfane, Shkolla 9 -Vjeçare
0824	431	Nderfushes, Ambulanca
0826	538	Koder-Rreshen, Shkolla fillore
0827	751	Blloku 5+6, Shkolla "Pashko Vasa"
08271	549	Blloku 5+6, Shkolla "Pashko Vasa"
0828	329	Bukmire, Shkolla 9 - Vjeçare
0831	531	Blloku 2, Kinemaja
08311	475	Blloku 2, Kinemaja
0832	545	Blloku 2, Shkolla 9-Vjeçare Nr 2
08321	494	Blloku 2, Shkolla 9-Vjeçare Nr 2
0833	637	Blloku 2, Kopështi
0834	981	Pallatet e N.B. + Reç + Kolsh, Çerdhja
0835	870	N.N +Kaçorraj, Zyra Pyjore
0836	721	Tarazh + Bungaj
0837	306	Jezull, Lokal privat
Njesia Administrative Rubik		
Kodi QV	Nr Zgjedhesve	Vendodhja
0885	416	Fang, Shkolla 9-Vjeçare
0886	285	Reja e Zeze, Shkolla fillore
0887	493	Reja e Veles, Shkolla 9 -Vjeçare
0888	301	Rrethi i Eper Qendra Shendetesore
0889	257	Vaushkjeze, Shkolla 9 - Vjeçare
0891	425	Rasfik, Shkolla 9 - Vjeçare
0892	218	Fierze, Qendra Shëndetsore
0893	247	Bulger Qendra shëndetsore
0894	274	Kryezez, Shkolla 9 - Vjeçare
0895	768	Rubik,Lagjia e re, Lokal "Paulin Marku"
08951	578	Rubik,Lagjia e Re, Privat "Gjon Marku"
0896	782	Rubik,Lagjia e mesme, Çerdhja e fëmijëve
0897	986	Rubik,Lagjia e vjeter Shkolla 9 - Vjeçare
0898	229	Munaze, Qendra Shendetesore
Njesia Administrative Selite		
Kodi QV	Nr Zgjedhesve	Vendodhja
0839	225	Kurbnesh, Shkolla
0840	275	Zajs, Shkolla
0842	366	Bardhaj, Shkolla
0843	214	Lëkundë, Shkolla
0844	219	Kthell Epër, Shkolla

Qarku: Shkodër

Bashkia Fushë - Arrëz		
Njesia Administrative Blerim		
Kodi QV	Nr Zgjedhesve	Vendodhja
0349	323	Xath, Shkolla
0353	360	Qebik, Shkolla
0354	388	Dardh, Shkolla
Njesia Administrative Njesia Administrative Fierzë		
Kodi QV	Nr Zgjedhesve	Vendodhja
0355	363	Fierze
0358	386	Porov, Shkolla
0359	404	Bugjon, Shkolla
0363	326	Mezi, Shkolla
Njesia Administrative Njesia Administrative Fushë Arrëz		
Kodi QV	Nr Zgjedhesve	Vendodhja
0366	987	Fushe - Arrez, Shkolla 9 Vjeçare
0367	997	Fushe - Arrez, Shkolla e Mesme
0368	991	Fushe - Arrez, kopshti I femijeve
0369	676	Fushe - Arrez, Shkolla Fillore
Njesia Administrative Iballë		
Kodi QV	Nr Zgjedhesve	Vendodhja
0382	939	Iballe, Shkolla e mesme
0388	391	Berishe e Vogel
Njesia Administrative Qafe-Mal		
Kodi QV	Nr Zgjedhesve	Vendodhja
0398	826	Kryezi, Shkolla
0399	365	Qafe Mali, Shkolla
0404	333	Qendra Shendetsore Lumbardhe
Bashkia Malësi e Madhe		
Njesia Administrative Gruemirë		
Kodi QV	Nr Zgjedhesve	Vendodhja
0001	766	Boric I Madh, Shkolla Vrakë
0002	593	Grili, Shkolla
00021	582	Grili, Shkolla
0003	744	Omaraj, Shkolla
0004	638	Grude Fushe, Shkolla
0005	398	Demiraj, Shkolla

0006	504	SHKOLLA FILLORE KÇAR IPOSHTEM
0007	482	Gruemire Cezme, Shkolla
0008	956	Ktosh, Shkolla
0009	321	Gjorm i siperm, Shkolla
0011	246	Vajush, Shkolla
0012	628	Rrash Vorfa, Shkolla
0013	678	Balshaj, Shkolla
0016	603	Borice i vogel, Shkolla Vrake
0017	830	Borice i madh, Shkolla Vrake
0020	780	Egci, Shkolla Linaj
0023	297	Ambjent privat, Ibrahim Isufaj
0024	521	Kullaj-, Lokal Privat
0025	861	Gruemire , Shkolla
Njesia Administrative Kastrot		
Kodi QV	Nr Zgjedhesve	Vendodhja
0026	618	Rapshe, Shkolla 9 - Vjeçare Institucion Puplik
0027	673	Shkolla 9 - Vjeçare "Prek Gjoni" Institucion Puplik.
0028	353	Permal, Shkolla fillore Institucion Puplik.
0029	627	Gradec, Shkolla 9 - Vjeçare Institucion Puplik.
0030	573	Pjetorshan, Shkolla 9 - Vjeçare Institucion Puplik.
00301	510	Pjetorshan, Shkolla 9 - Vjeçare Institucion Puplik,
0031	765	Shkolla 9-Vjeçare "Ded Gjo Luli" Institucion Puplik.
00311	526	Shkolla 9-Vjeçare "Ded Gjo Luli" Institucion Puplik
0032	659	Vukpalaj, Shkolla 9 - Vjeçare Institucion Privat.
0033	497	Kastrot, Shkolla fillore Institucion Puplik.
0034	393	Bratosh, Shkolla 9- Vjeçare Institucion Puplik.
0035	514	Goraj, Shkolla fillore Institucion Puplik.
0036	676	Ivanaj - Bajze 1, Shkolla 9 - Vjeçare "Prek Gjoni" Institucion Puplik.
00361	408	Ivanaj - Bajze 1, Shkolla 9 - Vjeçare "Prek Gjoni" Institucion Puplik.
0037	788	Ivanaj - Bajze 2, Shkolla 9 - Vjeçare "Institucion Puplik.
00371	477	Ivanaj - Bajze 2, Shkolla 9 - Vjeçare "Institucion Puplik.
0038	973	Bajze, Shkolla e Mesme "Dod Kaçaj" Institucion Puplik.

Njesia Administrative Kelmend		
Kodi QV	Nr Zgjedhesve	Vendodhja
0039	673	Vermosh, Shkolla 9 - Vjeçare
00391	634	Vermosh, Shkolla 9 - Vjeçare
0040	386	Lepusha
0041	544	Selce, Shkolla
00411	453	Selce, Shkolla
0042	655	Tamare, Shkolla e mesme
0043	470	Broj, Shkolla
0044	949	Vukel, Shkolla
0045	362	Nikc, Shkolla
Njesia Administrative Koplik		
Kodi QV	Nr Zgjedhesve	Vendodhja
0047	810	SHKOLLA 9-VJEÇARE
00471	719	SHKOLLA 9-VJEÇARE
00472	664	SHKOLLA 9-VJEÇARE
0048	886	Shkolla 9- Vjeçare
00481	617	Shkolla 9- Vjeçare
00482	638	Shkolla 9- Vjeçare
0049	937	Shkolla e Mesme
00491	786	Shkolla e Mesme
00492	832	Shkolla e Mesme
00493	716	Shkolla e Mesme
Njesia Administrative Qendër - MALESI E MADHE		
Kodi QV	Nr Zgjedhesve	Vendodhja
0050	266	Flakë, Kopësht
0051	441	Koplik i Sipërm,shkolla 9-vjeçare
0052	281	Koplik i Sipërm,shkolla 9-vjeçare
0053	416	Lohe, shkolla fillore
0054	591	Kamice, Shkolla 9 - Vjeçare
0055	517	Jubice, Shkolla fillore
0056	589	Sterbeq, shkolla 9-vjeçare
0057	578	Kalldrun, Shkolla fillore
0058	643	Dobre, Shkolla fillore
0059	766	Polvar, Shkolla fillore
0061	438	Koplik i Sipërm,shkolla 9-vjeçare
Njesia Administrative Shkrel		
Kodi QV	Nr Zgjedhesve	Vendodhja
0062	453	Boge, Shkolla
0063	258	Lohe e Siperme, Shkolla
0064	493	Rec, Shkolla
00641	289	Rec, IEVP

0065	434	Qaf Grade + Repishte, Shkolla
0066	269	Mosel-Mucaj, Shkolla Reç
0068	214	KOK-PAPAJ,SHKOLLA
0069	232	BZHETE MAKAJ,(DUCAJ)shkolla
0070	224	Bzhetë Makaj(XHAJ)SHKOLLA
0071	274	BZHETA,SHKOLLA
0072	617	VRITHE, Shkolla
0074	514	DEDAJ,SHKOLLA
0075	386	ZAGORE NDREAJ,SHKOLLA
0076	272	ZAGORE ISUFAJ+VUÇA,QENDRA SHENDETESORE
Bashkia Pukë		
Njesia Administrative Gjegjan		
Kodi QV	Nr Zgjedhesve	Vendodhja
0372	262	Kuzhnen, Shkolla 9 - Vjeçare
0373	209	Mesul, Shkolla 9 - Vjeçare
0375	610	Gjegjan, shkolla e mesme
0376	344	Dom, ambulanca e fshatit
0377	316	Gojan i vogel, Shkolla 9 - Vjeçare
0378	504	Gojan i madh, Shkolla e mesme
0379	310	Shkoze, Shkolla 9 - Vjeçare
0381	320	Kimez, Shkolla 9 - Vjeçare
Njesia Administrative Pukë		
Kodi QV	Nr Zgjedhesve	Vendodhja
0390	794	Drejtoria e Shëndetit Publik
0391	847	Pallati I Kultures "E.Cabej"
0392	865	Shkolla 9 - Vjeçare " Migjeni"
0393	640	Kopshti I fëmijve "Eriola Lluka"
0394	915	Shkolla e mesme " Sabah Sinani"
Njesia Administrative Qelez		
Kodi QV	Nr Zgjedhesve	Vendodhja
0408	412	Fshati Bushat, Shkolla 9-Vjeçare
0412	211	Ukth, Shkolla
0415	789	Shkolla, Qelez
0418	290	Mardhnaq, Shkolla 9 vjeçare
Njesia Administrative Qerret		
Kodi QV	Nr Zgjedhesve	Vendodhja
0422	418	Korthpule, Qendra Shendetesore
0424	411	Qerret, Shkolla 9 vjeçare
0425	869	Luf, Shkolla e Mesme
0430	498	Gomsiqe, Shkolla 9 Vjeçare

Njesia Administrative Rrape		
Kodi QV	Nr Zgjedhesve	Vendodhja
0431	291	Breg, shkolla 9 -Vjeçare
0432	260	Bicaj, Qender Shendetesore
0433	333	Rrape, Shkolla 9 -Vjeçare
0438	347	Buhot Qendra Shendetesore
Bashkia Shkodër		
Njesia Administrative Ana Malit		
Kodi QV	Nr Zgjedhesve	Vendodhja
0193	236	Oblikë,Xhaferaj shkolla 9-vjeçare Oblike fillore
0194	562	Muriqan, Shkollë 9 -Vjeçare Muriqan
0198	383	Vallas, Qendra Shendetesore Alimetaj
0201	636	Oblike 1, Shkollë 9 -Vjeçare Oblike
0202	536	Oblike 1, Lokal privat, Mri Shkemi
0203	498	Oblike 2, Lokal privat(Shaban Dritareti)
0204	430	Oblike 3, Shkolla Mesme
0206	576	Obot i Vjeter, Shkolla 9-Vjeçare fillore
0207	308	Velinaj, Q.Shëndetësore
0208	606	Muriqan Qender, Lokal privat, Fahri Hoti
Njesia Administrative Berdicë		
Kodi QV	Nr Zgjedhesve	Vendodhja
0215	714	Bërdicë e Sipërme, Shkolla,institucion publik.
02151	633	Bërdicë e Sipërme, Shkolla,institucion publik.
0216	939	Objekt Privat, Selim Aleti
0217	777	Bërdicë e Madhe, Shkolla,institucion publik.
0218	614	Bërdicë e Madhe, Shkolla,institucion publik.
0219	987	Trush, Shkolla, institucion publik.
0220	578	Trush, Shkolla , institucion publik.
02201	509	Trush, Ambulancë, institucion publik.
0221	591	Trush, Objekt Privat, Gjergj Patani
0222	662	Beltojë, Shkolla, institucion publik.
0223	573	Mali Hebaj, Shkolla ,institucion publik.
Njesia Administrative Dajç		
Kodi QV	Nr Zgjedhesve	Vendodhja
0224	537	Daragjat, Objekt Privat, Ded Shllaku
0225	264	Belaj, Shkolla Mesme Luc Agraja,Institucion shtetëror
0226	885	Pentar, Shkolla.Institucion shtetëror

0227	839	Shirq, Shkolla, Institucion shtetëror
0228	689	Mushan, Shkolla Shirq Institucion shtetëror
02281	510	Mushan, Shkolla Shirq Institucion shtetëror
0229	429	Suka-Dajc, Shkolla Institucion shtetëror
0230	777	Dajc 1, Shkolla Fillore Dajç Institucion shtetëror
0231	950	Dajc 2, Qendra Shëndetsore Kryqzim, Institucion shtetëror
0232	603	Samrish i Vjeter, Shkolla ,Institucion shtetëror
0233	480	Samrish i Ri, Shkolla,Institucion shtetëror
0234	207	Rushkull, Shkolla Samrish i Ri,Institucion shtetëror
Njesia Administrative Gur i zi		
Kodi QV	Nr Zgjedhesve	Vendodhja
0335	659	Shkolla Mesme Gur i Zi
03351	544	Gur i Zi ,Q.shendetesore
0336	948	Rragam, Qendra Shendetesore Rragam
0337	509	Sheldi, Shkolla 9 Vjeçare Sheldi
0338	255	Shpor, Shkolla 9- Vjeçare
0340	963	Gur i Zi, Shkolla e mesme
0341	888	Qendra Shendetesore, Juban
0342	931	Shkolla 9 vjeçare, Juban
0343	451	Ganjolle,Qendra Shendetesore
0344	899	Shkolla 9-vjeçare Vukatanë
0345	506	Kuc, Shkolla 9 - Vjeçare
0346	593	Rrenc, Shkolla 9 - Vjeçare
03461	484	Rrenc, Shkolla 9 - Vjeçare
0347	297	Gajtan, Qendra Shendetesore
Njesia Administrative Postrisë		
Kodi QV	Nr Zgjedhesve	Vendodhja
0077	654	Boks 1 Shkolla e Mesme,Institucion publik.
00771	480	Boks 2 Shkolla e Mesme. Institucion publik
0079	470	Shkolla 9 vjeçare Domen,Institucion publik.
00791	283	Qendra Shendetesore Milan,Institucion privat.
0081	576	Ura e Shtrejte, Shkolla 9 vjeçare,Institucion publik.
0082	324	Prekal, Shkolla 9 vjeçare,Institucion publik.

0083	581	Boks 3 Shkolla e Mesme, Institucion publik.
0084	694	Dragoç 1, Shkolla 9 vjeçare, Institucion publik.
0085	858	Dragoç 2, Shkolla 9 vjeçare, Institucion publik.
0086	902	Kullaj 1, Shkolla Fillore, Institucion publik.
00861	224	Kullaj 2, Shkolla Fillore, Institucion publik.
0087	566	Mes, Shkolla 9 vjeçare, Institucion publik.
0088	661	Myseim, Shkolla 9 vjeçare, Institucion publik.
0089	673	Drisht 1, Shkolla 9 vjeçare, Institucion publik.
0090	665	Drisht 2, Shkolla 9 vjeçare, Institucion publik.
Njesia Administrative Pult		
Kodi QV	Nr Zgjedhesve	Vendodhja
0091	602	Kir, Shkolla 9 vjeçare
0092	383	Bruçaj, Shkolla 9 vjeçare
0093	297	Xhan, Shkolla 9 vjeçare
0094	847	Pog, Shkolla fillore
Njesia Administrative Rrethinat		
Kodi QV	Nr Zgjedhesve	Vendodhja
0097	682	Shtoj i Ri, Shkolla
00971	621	Shtoj i Ri, Shkolla
0098	936	Shtoj i Ri, Shkolla
0099	781	Shtoj i Vjeter, Shkolla
0100	685	Shtoj i Vjeter, Shkolla
0101	625	Zues, Shkolla
0102	724	Dobrac, Qendra Shendetesore
01021	714	Dobrac, Qendra Shendetesore
01022	704	Dobrac, Qendra Shendetesore
0103	956	Dobrac, Shkolla
01031	977	Dobrac, Shkolla
0104	740	Golem, Shkolla
01041	675	Golem, Shkolla
0105	977	Golem, Shkolla
0106	762	Grude e Re, Shkolla
01061	832	Grude e Re, Shkolla
0107	915	Grude e Re, Vinoteka
0108	766	Grude e Re, Shkolla
0109	706	Bardhaj, Shkolla
0110	948	Bleran, Shkolla
0111	724	Bleran, Shkolla

01111	715	Bleran, Shkolla
0112	711	Hot i Ri, Shkolla
0113	682	Hot i Ri, Shkolla
01131	698	Hot i Ri, Shkolla
0114	746	Guci e Re, Shkolla
Njesia Administrative Shalë		
Kodi QV	Nr Zgjedhesve	Vendodhja
0115	551	Theth, Shkolla
0116	357	Qendra shendetesore Breglumi
0117	510	Lotaj, Shkolla
0118	559	Lekaj Shkolla
0119	665	Shkolla 9-vjeçare Gimaj
01191	380	Shkolla Fillore Nenmavriq
Njesia Administrative Shkodër		
Kodi QV	Nr Zgjedhesve	Vendodhja
0235	255	Zogaj, Shkolla
0236	587	Shiroke, Shkolla 9 vjeçare
02361	484	Shiroke, Shkolla 9 vjeçare
0237	660	Lagjia "28 Nentori, Bahçallek, Shkolla
02371	479	Lagjia "28 Nentori, Bahçallek, Shkolla
0238	630	Lagjia "28 Nentori, Liria- shkolla 9-vjeçare
02381	495	Lagjia "28 Nentori, Liria- shkolla 9-vjeçare
0239	782	Lagjia "K.Permetit", Shkolla Pedagogjike
0240	962	Lagjia "Kongresi Permetit", Menca e konviktit te Pedagogjikes
02401	514	Lagjia "Kongresi Permetit", Menca e konviktit te Pedagogjikes
0241	990	Lagjia "K.Permetit", Shkolla Ismail Qemali
0242	748	Lagjia "K.Permetit", Shkolla Ismail Qemali
02421	519	Lagjia "K.Permetit", Shkolla Ismail Qemali
0243	709	Lagjia Kiras, Qendra Komunitare për familjet Nr 1
02431	552	Lagjia Kiras, Qendra Komunitare për familjen Nr 1
0244	790	Lagjia Kiras, Shkolla Veterinare
02441	600	Lagjia Kiras, Shkolla Veterinare
0245	608	Lagjia Kiras, Shkolla Veterinare
02451	509	Lagjia Kiras, Shkolla Veterinare
0246	513	Lagjia Kiras, Shkolla " A. Hajdari"
02461	512	Lagjia Kiras, Shkolla " A. Hajdari"
0247	803	Lagjia Kiras, Shkolla " A. Hajdari"

02471	613	Lagjia Kiras, Shkolla " A. Hajdari"
0248	721	Lagjia "Naim Gjylbegu", Q. Shendetesore, Dergut
02481	554	Lagjia "Naim Gjylbegu", Q. Shendetesore, Dergut
0249	795	Lagjia "Naim Gjylbegu", Shkolla Xh. Fishta
02491	578	Lagjia "Naim Gjylbegu", Shkolla Xh. Fishta
0250	707	Lagjia "Naim Gjylbegu", Shkolla "O.Kuka"
02501	518	Lagjia "Naim Gjylbegu", Shkolla "O.Kuka"
0251	868	Lagjia "Naim Gjylbegu", Shkolla "O.Kuka"
0252	603	Lagjia "Naim Gjylbegu", Kolegji turk
02521	444	Lagjia "Naim Gjylbegu", Kolegji turk
0253	648	Lagjia Rus, Kolegji turk
02531	513	Lagjia Rus, Kolegji turk
0254	569	Lagjia Rus, Shkolla "Skenderbeg"
02541	483	Lagjia Rus, Shkolla "Skenderbeg"
0255	660	Lagjia Rus, Shkolla "Skenderbeg"
02551	490	Lagjia Rus, Shkolla "Skenderbeg"
0256	795	Lagjia Rus, Shkolla "Skenderbeg"
0257	701	Lagjia Rus, Kopshti "Tome Alimhilli"
0258	685	Lagjia Rus, Kopshti "Tome Alimhilli"
0259	802	Lagjia "Vojo Kushi", Teatri "Migjeni"
02591	590	Lagjia "Vojo Kushi", Teatri "Migjeni"
0260	932	Lagjia "Vojo Kushi", Teatri "Migjeni"
0261	624	Lagjia "Vojo Kushi", Konsultori
02611	492	Lagjia "Vojo Kushi", Konsultori
0262	942	Lagjia "Skenderbeg", Qendra e Zhvillimit te Femijeve
02621	697	Lagjia "Skenderbeg", Qendra e Zhvillimit te Femijeve
0263	868	Lagjia "Skenderbeg", Fakulteti Infermierise (ish godina e Spitalit)
02631	645	Lagjia "Skenderbeg", Fakulteti Infermierise (ish godina e Spitalit)
0265	879	Lagjia "Fari Ramadani", Shkolla "Pashko Vasa"
0266	731	Lagjia "Fari Ramadani", Shkolla e Muzikes
0267	870	Lagjia "Fari Ramadani", Universiteti "Luigj Gurakuqi"
0268	874	Lagjia "Fari Ramadani", Universiteti "Luigj Gurakuqi"
0269	816	Sheshi "Nene Tereza", Albaposta
02691	483	Sheshi "Nene Tereza", Albaposta
0270	805	Sheshi "Nene Tereza", Ujesjellesi (Albtelekom)

02701	553	Sheshi "Nene Tereza", Ujesjellesi (Albtelekom)
0271	634	Lagjia "D. Matlia", Shkolla "D Prishtines"
02711	471	Lagjia "D. Matlia", Shkolla "D Prishtines"
0272	691	Lagjia "Danjel Matlia", Qendra shendetesore Nr.2
02721	536	Lagjia "Danjel Matlia", Qendra shendetesore Nr.2
0273	885	Lagjia "D. Matlia", Shkolla "D Prishtines"
0274	654	Lagjia "Perash", Shkolla "Ali Lacej"
02741	498	Lagjia "Perash", Shkolla "Ali Lacej"
0275	696	Lagjia "Perash", Shkolla "Ali Lacej"
02751	585	Lagjia "Perash", Shkolla "Ali Lacej"
0276	613	Lagjia "Fahri Ramadani" Shkolla e Mizikes "Prenkë Jakova"
02761	474	Lagjia "Fahri Ramadani" ,Shkolla e Muzikes "Prenkë Jakova"
0277	814	Lagjia "Perash", Shkolla "Ali Lacej"
02771	556	Lagjia "Perash", Shkolla "Ali Lacej"
0278	915	Lagjia "Perash", Shkolla "Ali Lacej"
0279	588	Lagjia "M. Alimani", Shkolla e ndertimit
02791	471	Lagjia "M. Alimani", Shkolla e ndertimit
0280	858	Lagjia "M. Alimani", Shkolla e ndertimit
0281	747	Lagjia "M. Alimani", Shkolla e ndertimit
0282	760	Lagjia "M. Alimani", Kopshti "Sorros"
0283	442	Lagjia "10 Korriku", Medrese e djemve "Haxhi Sheh-S"
0284	786	Lagjia "10 Korriku", Medrese e djemve "Haxhi Sheh-S"
0285	757	Ambjent Privat,Kujtim Ademi
02851	506	Ambjent Privat,Kujtim Ademi
0286	973	Lagjia "10Korriku", Shkolla Isuf Tabaku
0287	523	Lagjia "Salo Halili", shkolla ABC
02871	498	Lagjia "Salo Halili", shkolla ABC
0288	834	Lagjia "10 Korriku", Medrese e djemve "Haxhi Sheh-S"
0289	545	Lagjia "Salo Halili", Shkolla ABC
02891	507	Lagjia "Salo Halili", Shkolla ABC
0290	844	Lagjia "10 Korriku", Medrese e djemve "Haxhi Sheh-
0291	695	Lagjia "S, Halili", Shkolla "Ndre Mjeda"
0292	592	Lagjia "S, Halili", Shkolla "Ndre Mjeda"
0293	762	Lagjia "S, Halili", Shkolla "Ndre Mjeda"
0294	580	Lagjia " Çakej" , Qendra Shëndetësore .
02941	478	Lagjia " Çakej", Qendra Shendetesore.
0295	531	Lagjia "Q, Stafa", Biblioteka
02951	474	Lagjia "Q, Stafa", Biblioteka

0296	627	Lagjia "Q, Stafa", Kopshti "Sorros"
0297	773	Lagjia "Q, Stafa", Shkolla "28 Nentori"
0298	695	Lagjia "Q, Stafa", Shkolla "28 Nentori"
0299	642	Lagjia "Salo Halili", Shkolla ABC
02991	464	Lagjia "Salo Halili", Shkolla ABC
0300	923	Lagjia "Ahmet Haxhija", shkolla "Salo Halili"
0301	762	Lagjia "Ahmet Haxhija", shkolla "Salo Halili"
0302	930	Lagjia "Ahmet Haxhia", Kopshti "Medrese"
0303	899	Lagjia A.Haxhija", Kopshti I Medreses
0304	748	Lagjia A.Haxhija", Kopshti Dudas
0305	695	Lagjia "3 Heronjte, Shkolla "N.Mazi"
03051	570	Lagjia "3 Heronjte, Shkolla "N.Mazi"
0306	871	Lagjia "Ndoc Mazi", Fakulteti i Gjuheve te Huaja
03061	619	Lagjia "Ndoc Mazi", Fakulteti i Gjuheve te Huaja
0307	755	Lagjia "Ndoc Mazi", Shkolla "Miqesia"
03071	631	Lagjia "Ndoc Mazi", Shkolla "Miqesia"
0308	800	Lagjia "N.Mazi", Konvikti S .Spahia
03081	602	Lagjia "N.Mazi", Konvikti S .Spahia
0309	966	Lagjia "Mark Lula", Shkolla e re 9-vjeçare
03091	761	Lagjia "Mark Lula", Shkolla e re 9-vjeçare
0310	681	Lagjia "Mark Lula", Shkolla e re 9-vjeçare
03101	500	Lagjia "Mark Lula", Shkolla e re 9-vjeçare
0311	604	Lagjia "T Kola", Shkolla "P.Vasa"
03111	465	Lagjia "T Kola", Shkolla "P.Vasa"
0312	573	Lagjia "T Kola", Shkolla Pyjore
03121	480	Lagjia "T Kola", Shkolla Pyjore
0313	946	Lagjia "3 Heronjte" Shkolla "N.Mazi"
03131	502	Lagjia "3 Heronjte" Shkolla "N.Mazi"
0314	876	Lagjia "3 Heronjte" Stacioni I trenit"
03141	587	Lagjia "3 Heronjte" Stacioni I trenit"
0315	876	Lagjia "3 Heronjte" Shkolla "N.Mazi"
03151	662	Lagjia "3 Heronjte" Shkolla "N.Mazi"
0316	996	Lagjia "Skenderbeg", Shkolla "A.Broci"
03161	980	Lagjia "Skenderbeg", Shkolla "A.Broci"
0317	682	Lagjia "Skenderbeg", Shkolla Pyjore
03171	507	Lagjia "Skenderbeg", Shkolla Pyjore
0318	835	Lagjia "Skenderbeg", Infermeria
0319	662	Lagjia "P. Rexhepi", Shkolla "J.Misja"
03191	490	Lagjia "P. Rexhepi", Shkolla "J.Misja"
0320	513	Lagjia "P. Rexhepi", Shkolla "V.Shanto"
03201	505	Lagjia "P. Rexhepi", Shkolla "V.Shanto"

0321	907	Lagjia "P. Rexhepi", Shkolla "V.Shanto"
0322	798	Lagjia "3 Heronjte", Qendra komunitare për familjen Nr.3
03221	535	Lagjia "3 Heronjte", Qendra komunitare për familjen Nr.3
0323	549	Lagjia "3 Heronjte", Ndërmarrja Ujesjedhësi"
03231	502	Lagjia "3 Heronjte", Ndërmarrja Ujesjedhësi"
Njesia Administrative Shosh		
Kodi QV	Nr Zgjedhesve	Vendodhja
0132	441	Ndrejaj Shosh
0133	221	Palaj Shosh
0134	208	Nicaj Shosh
Njesia Administrative Velipojë		
Kodi QV	Nr Zgjedhesve	Vendodhja
0324	805	Velipoje 1, Shkolla, institucion publik
0325	290	Mali-Kolaj, Shkolla, institucion publik.
0326	707	Pulaj, Ambulanca, institucion publik
03261	603	Pulaj, Ambulanca, institucion publik
0327	843	Velipoje 2, Shkolla, institucion publik.
0328	660	Gomsiqe e re, Shkolla e mesme, institucion publik.
03281	476	Gomsiqe e re, Shkolla e mesme, institucion publik.
0329	461	Luarz, Shkolla, institucion publik.
0330	596	Cas, Shkolla, institucion publik.
0331	698	Rec i ri, Lokal Privat, Gjovalin Shehu
0332	335	Rec-Pulaj, Shkolla, institucion publik.
0333	486	Lokal Privat, Elvis Preka
0334	504	Baks-Rrjoll, Shkolla, institucion publik.
Bashkia Vau i Dejës		
Njesia Administrative Bushat		
Kodi QV	Nr Zgjedhesve	Vendodhja
0209	527	Barbullush, Shkolla 9 - Vjeçare
0210	985	Barbullush, Shkolla e mesme
0211	862	Barbullush, Lokal privat Alfons Jakaj
0212	767	Barbullush, Shkolla 9 - Vjeçare
0213	359	Hoten ,Shkolla fillore
0214	486	Kukel, Shkolla fillore
0145	724	Bushat, Shkolla e mesme
0146	785	Ashtë, Shkolla 9 -Vjeçare
0147	986	Melgush, Shkolla 9 - Vjeçare
0148	964	Melgush, Shkolla 9 - Vjeçare

0149	533	Kanej, Shkolla fillore
0150	991	Ranxa, Shkolla 9 - Vjeçare
0151	941	Ranxa, Shkolla 9 - Vjeçare
0152	880	Ranxa, Qendra Shendetësore
0153	460	Mali Jushit-Lumsi, Qendra Shendetësore
0155	861	Fshati I ri Qender, Shkolla 9 - Vjeçare
0156	712	Bushat, Shkolla 9 - Vjeçare
0158	708	Bushat F Dragovajk, Lokal
0159	803	Shkjeze, Shkoll a fillore
0160	832	Plezhe, Shkolla fillore
0161	983	Stajke, Shkolla 9 - Vjeçare
0162	982	Stajke, Qendra Shëndetësore
0163	927	Kosmac, Shkolla 9 - Vjeçare
0164	897	Kosmac, Shkolla 9 - Vjeçare
Njesia Administrative Hajmel		
Kodi QV	Nr Zgjedhesve	Vendodhja
0165	670	Nenshat, Shkolla
0166	743	Nenshat, Shkolla
0167	985	Hajmel, Shkolla
0168	892	Hajmel , Shkolla e mesme
0169	581	Dheu Lehte, Shkolla
0170	724	Pacram, Shkolla
0171	594	Pistull, Shkolla e mesme
Njesia Administrative Shllak		
Kodi QV	Nr Zgjedhesve	Vendodhja
0126	542	Ukbibaj, Shkolla
0130	475	Vukjakaj -Gegaj, Shkolla
0131	326	Bene, Shkolla

Njesia Administrative Temal		
Kodi QV	Nr Zgjedhesve	Vendodhja
0135	794	Koman, Shkolla
0142	401	Koman, Shkolla Qendra
01421	384	Shkolla 9-vjeçare, Toplanë
Vau Dejes		
Kodi QV	Nr Zgjedhesve	Vendodhja
0172	983	Vau-Dejes, Kinoklubi
0173	895	Kaçe, Ambulanca
0174	941	Naraç, Shkolla
0175	268	Gomsiqe+Dush, Shkolla
0176	977	Vau I Dejes, privat Ndoc Ndreu
0177	381	Karme, Shkolla
0178	981	Vau-Dejes, Shkolla
0180	951	Vau-Dejes, Lokal privat, Fran Gjini
0181	469	Vau-Dejes, Lokal privat, Leke Deja
0182	826	Mjede, Shkolla e Mesme
0183	976	Mjede, Shkolla
0184	381	Sparhare, Shkolla
0185	988	Shelqet, Shkolla
Njesia Administrative Vig-Mnele		
Kodi QV	Nr Zgjedhesve	Vendodhja
0188	471	Vig Shkolla 9 vjeçare
0189	444	Mnele. Qendra Shendetësore.
0190	748	Mnele e Madhe, Shkolla

Qarku: Tiranë

Bashkia Bashkia Kamëz		
Njesia Administrative Kamëz		
Kodi QV	Nr Zgjedhësve	Vendodhja
1564	634	Shkolla "Halit Coka"
15641	631	Shkolla "Halit Coka"
1565	756	Rruga "Vllazërimi",nr.9,Objekt privat "Vehbi Shehu
15651	692	Rruga "Vllazërimi",nr.9,Objekt privat "Vehbi Shehu
1566	620	Rruga."Manhatan"nr.23,Objekt Publik "Kopshti Kamëz"
1567	769	Rruga."Manhatan"nr.23,Objekt Publik "Kopshti Kamëz"
15671	765	Rruga."Manhatan"nr.23,Objekt Publik "Kopshti Kamëz"
1568	642	Rruga "Bulevardi Blu" nr.165,Objekt Publik Gjimmnazi "I.Rugova"
15681	640	Rruga "Bulevardi Blu" nr.165,Objekt Publik Gjimmnazi "I.Rugova"
1569	770	Rruga "Bulevardi Blu" nr.165,Objekt Publik Gjimmnazi "I.Rugova"
15691	768	Rruga "Bulevardi Blu" nr.165,Objekt Publik Gjimmnazi "I.Rugova"
1570	725	Rruga "Bulevardi Blu" nr.165,Objekt Publik Gjimmnazi "I.Rugova"
15701	716	Rruga "Bulevardi Blu" nr.165,Objekt Publik Gjimmnazi "I.Rugova"
1571	792	Rruga "OSBE" nr.2,Objekt Publik "Shkolla Profesionale"
15711	736	Rruga "OSBE" nr.2,Objekt Publik "Shkolla Profesionale"
1572	766	Rruga "Kongresi i Manastirit" nr.14, Objekt Publik Shkolla "Kamza e Re"
15721	771	Rruga "Kongresi i Manastirit" nr.14, Objekt Publik Shkolla "Kamza e Re"
15722	754	Rruga "Kongresi i Manastirit" nr.14, Objekt Publik Shkolla "Kamza e Re"
1573	885	Rruga "Bulevardi Blu" nr.486/1,Objekt Publik "Pallati i Kulturës"
15731	894	Rruga "Bulevardi Blu" nr.486/1,Objekt Publik "Pallati i Kulturës"
15732	883	Rruga "Bulevardi Blu" nr.486/1,Objekt Publik "Pallati i Kulturës"
15733	903	Rruga "Bulevardi Blu" nr.486/1,Objekt Publik "Pallati i Kulturës"
15734	849	Rruga "Bulevardi Blu" nr.486/1,Objekt Publik "Pallati i Kulturës"
1574	804	Shkolla 9 Vjeçare "Arberia"
15741	791	Shkolla 9 Vjeçare "Arberia"

1575	996	Rruga "Montreal" nr.19/1, Objekt Publik "Qendra e F.Profesional"
15751	996	Rruga "Montreal" nr.19/1, Objekt Publik "Qendra e F.Profesional"
1576	805	Rruga "Azem Hajdari" nr.142,Objekt Publik Shkolla "Kamëz 5"
15761	797	Rruga "Azem Hajdari" nr.142,Objekt Publik Shkolla "Kamëz 5"
1577	833	Rruga "Asti" nr.21,Objekt Publik Shkolla "Niko Hoxha" Valias
15771	832	Rruga "Asti" nr.21,Objekt Publik Shkolla "Niko Hoxha" Valias
15772	828	Rruga "Asti" nr.21,Objekt Publik Shkolla "Niko Hoxha" Valias
1578	843	Shkolla Kamza e re
15781	838	Shkolla Kamza e re
1579	867	Rruga "Zhvillimi" nr.3/1,Objekt Publik Shkolla "Demokracia" Valias i Ri
15791	885	Rruga "Zhvillimi" nr.3/1,Objekt Publik Shkolla "Demokracia" Valias i Ri
15792	872	Rruga "Zhvillimi" nr.3/1,Objekt Publik Shkolla "Demokracia" Valias i Ri
15793	808	Rruga "Zhvillimi" nr.3/1,Objekt Publik Shkolla "Demokracia" Valias i Ri
1580	646	Shkolla 9 Vjeçare "Hillari Klinton"
15801	642	Shkolla 9 Vjeçare "Hillari Klinton"
1581	820	Shkolla 9 Vjeçare "Sulejman Elez"
15811	798	Shkolla 9 Vjeçare "Sulejman Elezi"
15812	764	Shkolla 9 Vjeçare "Sulejman Elezi"
1582	799	Objekt privat "Marash Prendi"
15821	785	Objekt privat "Marash Prendi"
1583	553	Shkolla "Nënë Tereza"
15831	542	Shkolla "Nënë Tereza"
1584	726	Rruga "Co-Plan" nr.42,Objekt Privat "Ali Vata"
15841	684	Rruga "Co-Plan" nr.42,Objekt Privat "Ali Vata"
1585	651	Objekt Privat "Agron Cena"
15851	650	Rruga "Zanave" nr.65, Objekt Privat "Agron Cena"
1586	868	Rruga "Paqësori" nr.23, Objekt Publik Shk. "Azem Hajdari"
15861	866	Rruga "Paqësori" nr.23, Objekt Publik Shk. "Azem Hajdari"
1587	725	Rruga "Përparimi" nr.19, Objekt Publik Shk."Nënë Tereza"
15871	717	Rruga "Përparimi" nr.19,Objekt Publik Shk."Nënë Tereza"
1588	802	Shkolla "Nënë Tereza"
15881	786	Shkolla "Nënë Tereza"

15882	759	Shkolla "Nënë Tereza"
1589	841	Rruga "Lura" nr.59/2, Objekt Publik Shk. "Dom Nikoll Kaçorri"
15891	809	Rruga "Lura" nr.59/2, Objekt Publik Shk. "Dom Nikoll Kaçorri"
15892	761	Rruga "Lura" nr.59/2, Objekt Publik Shk. "Dom Nikoll Kaçorri"
1590	967	Shkolla "Dom Nikoll Kaçorri"
1591	592	Rruga "Gjallica" nr.38, Objekt Publik Shk. "Halit Coka"
15911	591	Rruga "Gjallica" nr.38, Objekt Publik Shk. "Halit Coka"
1592	810	Shkolla 9 Vjeçare "Halit Coka"
15921	792	Shkolla 9 Vjeçare "Halit Coka"
1593	623	Rruga "Drini" nr.50, Objekt Privat "Sulejman Sinan"
15931	610	Rruga "Drini" nr.50, Objekt Privat "Sulejman Sinan"
1594	606	Bulçesh, Shkolla 9 Vjeçare " Ibrahim Basha"
15941	575	Shkolla "Ibrahim Basha"
1595	719	Rruga "Demokracia" nr.26/1, Objekt Publik Kopështi Lagje nr.5, Bathore
15951	670	Rruga "Demokracia" nr.26/1, Objekt Publik Kopështi Lagje nr.5, Bathore
1596	753	Rruga "Erzeni" nr.2/1, Objekt Publik Shk. "Ahmet Zogu"
15961	734	Rruga "Erzeni" nr.2/1, Objekt Publik Shk. "Ahmet Zogu"
1597	717	Rruga "Rozafa" nr.62, Objekt Privat "Matranxhi"
15971	708	Rruga "Rozafa" nr.62, Objekt Privat "Matranxhi"
15972	673	Rruga "Rozafa" nr.62, Objekt Privat "Matranxhi"
1598	780	Rruga "Erzeni" nr.2/1, Objekt Publik Shk. "Ahmet Zogu"
15981	762	Rruga "Erzeni" nr.2/1, Objekt Publik Shk. "Ahmet Zogu"
1599	713	Rruga "Gjallica" nr.42, Objekt Publik Shk. "Elez Isuf Ndreu"
15991	711	Rruga "Gjallica" nr.42, Objekt Publik Shk. "Elez Isuf Ndreu"
15992	698	Rruga "Gjallica" nr.42, Objekt Publik Shk. "Elez Isuf Ndreu"
1600	833	Rruga "Teuta", nr.40/1, Objekt Publik Shk. "100 - Vjetori"
16001	816	Rruga "Teuta", nr.40/1, Objekt Publik Shk. "100 - Vjetori"
16002	819	Rruga "Teuta", nr.40/1, Objekt Publik Shk. "100 - Vjetori"
16003	789	Rruga "Teuta", nr.40/1, Objekt Publik Shk. "100 - Vjetori"
1601	710	Rruga "Arbërit" nr.50, Objekt Publik Shk. "Bulçesh"

Njesia Administrative Paskuqan		
Kodi QV	Nr Zgjedhese	Vendodhja
2040	990	Paskuqan nr.2, Q. Shendetesore
20401	987	Paskuqan nr.2, Q. Shendetesore
20402	986	Ambient Privat "Puci"
2041	795	Shkolla "Azem Hajdari"
20411	801	Shkolla "Azem Hajdari"
20412	799	Shkolla "Azem Hajdari"
20413	784	Shkolla "Azem Hajdari"
2042	756	B.F.Kercik, shkolla "Vllazerimi"
20421	739	B.F.Kercik, shkolla "Vllazerimi"
20422	711	B.F.Kercik, shkolla "Vllazerimi"
2043	794	B.Koder, shkolla
20431	763	B.Koder, shkolla
2044	795	Paskuqan nr.2, shkolla "Jashar Hoxha"
20441	788	Paskuqan nr.2, shkolla "Jashar Hoxha"
20442	789	Paskuqan nr.2, shkolla "Jashar Hoxha"
20443	779	Paskuqan nr.2, shkolla "Jashar Hoxha"
2045	960	Paskuqan nr.2, shkolla "Jashar Hoxha"
20451	907	Paskuqan nr.2, shkolla "Jashar Hoxha"
20452	844	Paskuqan nr.2, shkolla "Jashar Hoxha"
2046	803	Lokal Privat (Avdyl Kupa)
20461	878	Lokal Privat (Avdyl Kupa)
20462	799	Lokal Privat (Avdyl Kupa)
20463	705	Lokal Privat (Avdyl Kupa)
2047	983	Paskuqan nr.1, shkolla "Lidhja Shqiptare e Prizrenit"
20471	986	Paskuqan nr.1, shkolla "Lidhja Shqiptare e Prizrenit"
20472	986	Paskuqan nr.1, shkolla "Lidhja Shqiptare e Prizrenit"
20473	981	Paskuqan nr.1, shkolla "Lidhja Shqiptare e Prizrenit"
2048	947	B.K.Kuqe, shkolla "Tahir Sinani"
20481	909	B.K.Kuqe, shkolla "Tahir Sinani"
2049	890	Lokal Privat (Asllan Qefalia)
20491	868	Lokal Privat (Asllan Qefalia)
20492	865	Lokal Privat "Asllan Qefalia"
20493	819	Lokal Privat "Asllan Qefalia"
2050	876	Shkolla 9 vjeçare "Azem Hajdari"
20501	888	Shkolla 9 vjeçare "Azem Hajdari"
20502	874	Shkolla 9 vjeçare "Azem Hajdari"
20503	857	Shkolla 9 vjeçare "Azem Hajdari"
2051	705	Shkolla e Mesme "Gramoz Palushi"
20511	698	Shkolla e Mesme "Gramoz Palushi"
20512	633	Shkolla e Mesme "Gramoz Palushi"

Bashkia Kavajë		
Njesia Administrative Golem		
Kodi QV	Nr Zgjedhesve	Vendodhja
2122	858	Kryemdhej Ambulanca
2123	550	Karpen I Ri Shkolla fillore
2124	981	Lokal Privat Muharrem Estrefi
2125	679	Qerret Shkolla 9-Vjeçare
2126	636	Shkollën 9-vjeçare Golem
21261	557	Shkollën 9-vjeçare Golem
2127	790	Golem 2 Shkolla 9- Vjeçare klasa 1
21271	612	Golem 2 Shkolla 9- Vjeçare klasa 2
2128	905	Tilaj Shkolla Fillore klasa 1
2129	593	Seferaj Shkolla 9-Vjeçare
2130	422	Golemas Ambulanca
2131	500	Zigxhafaj Ambulanca
2132	454	Kanaparaj Shkolla 9-Vjeçare
2133	515	Aganas Shkolla Fillore
2134	923	Karpen Vendas Shkolla Fillore Klasa 1
Njesia Administrative Helmes		
Kodi QV	Nr Zgjedhesve	Vendodhja
2135	613	Cete, Shkolla
2137	537	Helmas, Shkolla
2139	263	Gjoc i Ri, Shkolla
2140	466	Momel, Shkolla
2141	699	Shtodher, Shkolla
2142	720	Memzotaj, Shkolla
2146	337	Mengaj, Qendra shëndetësore
2147	224	Kryezi, Objekt Privat Indrit Puja
Njesia Administrative Kavajë		
Kodi QV	Nr Zgjedhesve	Vendodhja
2167	879	Shkolla "Industriale"
2168	755	Shkolla "Industriale"
21681	680	Lokal Privat Ndricim Kallasi
2169	988	Shkolla "3 Deshmoret"
2170	997	Shkolla "3 Deshmoret"
2171	963	Pallati i Kultures""Kavaljon""
21711	952	Pallati i Kultures""Kavaljon""
2172	976	Kopeshti "Mehmet Babamusta"
2173	987	Godina Tatim Taksat
21731	370	Kopeshti Lagja nr 4"Mandarinat"
2174	993	Lokal Privat "Hazis Bizhdil"
21741	771	Lokal Privat "Bashkim Ziu"
2175	996	Shkolla, "Mehmet Babamusta"
21751	914	Lokal Privat Met Ejupi

2176	974	Shkolla, "Mehmet Babamusta"
21771	934	Lokal Privat""Luan Ndreu""
2178	992	Godina ish Banka Bujqesore
21781	635	Godina Tatim Taksat
2179	793	Shkolla, "A.Mojsiu"
2180	748	Shkolla, "A.Mojsiu"
2181	669	Muzeu Etnografik
2182	689	Muzeu Etnografik
2184	698	Lokal Privat "Ilir Telaku"
2185	919	Lokal Privat Stefan Qeraca
2186	919	Lokal Privat Sulejman Shkoza
2187	916	Kopeshti "Karkineve"
2189	969	Godina e Ujsjellesit
21891	963	Godina e Ujsjellesit
2190	978	Godina tek Filiali i Elektrikut
2191	699	Shkolla "Fiqiri Kurti"
2192	762	Shkolla "Fiqiri Kurti"
21921	761	Kinemaja
2193	974	Stadiumi "Besa"
2194	976	Stadiumi "Besa"
21941	677	Shkolla Industriale tek Spitali i Ri
2195	831	Kopeshti Nr.1 Drejtoria Arsimore
21951	637	Kopeshti Nr.1 Drejtoria Arsimore
2196	713	Kopeshti tek ish Policia
21961	616	"Qendra stërvitore"ish fusha e vjetër
Njesia Administrative Luz i vogël		
Kodi QV	Nr Zgjedhesve	Vendodhja
2215	965	Luz i Vogel, Shkolla e Mesme
2216	876	Luz i Vogel, Shkolla e Mesme
2217	945	Luz i Vogel, Shkolla 9-vjeçare
2218	578	Luz i Vogel, Shkolla 9-vjeçare
22181	592	Luz i Vogel, Shkolla 9-vjeçare
2219	866	Vorrozen, Shkolla 9-vjeçare
2220	985	Vorrozen, Shkolla 9-vjeçare
2221	971	Vorrozen, Shkolla 9-vjeçare
2222	777	Beden, Shkolla 9-vjeçare
2223	635	Blerimaj, Shkolla 9-vjeçare
Njesia Administrative Synej		
Kodi QV	Nr Zgjedhesve	Vendodhja
2158	798	Synej, Shkolla e mesme
21581	880	Synej, Shkolla e mesme
2159	875	Synej, Shkolla e mesme
2160	405	Bukaq, Shkolla
2161	850	Rrakull, Shkolla 9 - Vjeçare

21611	683	Rrakull, Shkolla 9 - Vjeçare
2162	739	Rrikaj, Shkolla fillore
2163	710	Hajdaraj, Shkolla 9 - Vjeçare
21631	526	Hajdaraj, Shkolla 9 - Vjeçare
2165	902	Bago, Shkolla e Re 9 - Vjeçare
21651	869	Bago, Shkolla e Re 9 - Vjeçare
2166	442	Peqinaj, Shkolla fillore
Bashkia Rogozhinë		
Njesia Administrative Gose		
Kodi QV	Nr Zgjedhesve	Vendodhja
2197	682	Shkolla e Mesme e Bashkuar Gosë
21971	569	Shkolla e Mesme e Bashkuar Gosë
2198	953	Shkolla e Mesme e Bashkuar Gosë
2199	799	Shkolla e Mesme e Bashkuar Gosë
2200	510	Shkolla 9-vjeçare Hekuran Balliu
22001	501	Shkolla 9-vjeçare Hekuran Balliu
2201	973	Shkolla 9-vjeçare Kalush
2202	417	Ambulanca Vile-Ballaj
2203	631	Shkolla 9-vjeçare Vile-Bashtove
22031	525	Shkolla 9-vjeçare Vile-Bashtove
Njesia Administrative Kryevidh		
Kodi QV	Nr Zgjedhesve	Vendodhja
2148	665	Kryevidh, Shkolla
21481	544	Kryevidh, Shkolla
2149	387	Domen, Lokal "Nexhmi Hoxha"
2150	650	Zhabjak, Shkolla
21501	516	Zhabjak, Shkolla
2151	717	Ballaj, Infermjeri
2152	428	Gerth, Shkolla
2153	317	Patk-Milot, Infermjeri
2154	661	Spille, Shkolla
21541	406	Spille, Shkolla
2155	458	Shardushk, Shkolla
2156	799	Sterbeg, Shkolla
2157	477	Spanesh-Kazije, Lokal " Qendrim Muca"
Njesia Administrative Lekaj		
Kodi QV	Nr Zgjedhesve	Vendodhja
2204	475	Shkozet, Shkolla
2205	211	Mushnike, Shkolla
2207	692	Luz Madh, Shkolla
22071	512	Luz Madh, Shkolla
2208	725	Luz Madh, Shkolla
22081	327	Luz Madh, Shkolla

2209	559	Lekaj,Shkolla
22091	567	Lekaj, Shkolla
2210	654	Lekaj, Shkolla
22101	488	Lekaj,Shkolla
2211	306	Harizaj, Shkolla
22111	245	Kryeluzaj, Ambulanca
2212	717	Germentj, Shkolla
2213	367	Okshtun, Shkolla
2214	303	Zanbishe, Shkolla
Njesia Administrative Rogozhinë		
Kodi QV	Nr Zgjedhesve	Vendodhja
2224	929	Domen, Lokal privat "Mustafa Hoxha"
22241	167	Burgu Rogozhinë
2225	969	Ambient publik shkolla e mesme Rogozhinë
2226	615	Çerdhja e femijeve.
22261	476	Kopeshti i femijeve.
2227	876	Ambient publik shkolla 9-Vjeçare Xh.S
22271	755	Ambient publik shkolla 9-Vjeçare Xh.S
2228	618	Ambient publik shkolla 9-Vjeçare Q.Gj
22281	523	Ambient publik shkolla 9-Vjeçare Q.Gj
2229	678	Ambient privat:Lokal Deshira Spahiu.
22291	527	Ambient privat:Lokal Deshira Spahiu.
2230	328	Ambient privat Bardhyl Shima
2231	683	Ambient privat Shefqet Shera
2232	776	Stacioni i trenit
2233	532	Ambient privat Sokol Dyrmishi
Njesia Administrative Sinaballaj		
Kodi QV	Nr Zgjedhesve	Vendodhja
2234	777	Shkolla 9 - Vjeçare Sinaballaj
2235	249	Ambulanca Met-hasanaj.
2241	263	Abulanca Fliballie
Bashkia Tiranë		
Njesia Administrative Baldushk		
Kodi QV	Nr Zgjedhesve	Vendodhja
2063	292	Qendra Shendetesore Mumajes
2064	315	Veski, Shkolla
2066	331	Vrap, Shkolla
2068	270	Parret, Shkolla
2069	639	Fushas, Shkolla
2070	254	Shkolla 9-vecare Baldushk
2071	430	Baldushk, Shkolla e mesme
2072	266	Shpat Rove, Shkolla fillore

2073	336	Qendra Shendetesore Isufmucaj
2074	428	Mustafakoc, Shkolla
2075	258	Kocaj, Shkolla 9 - vjeçare
2076	290	Kakunje, Ambulanca
Njesia Administrative Bërzhitë		
Kodi QV	Nr Zgjedhesve	Vendodhja
1602	440	Dobresh, Shkolla fillore
1603	382	Mihajas, Shkolla 9 - Vjeçare
1606	945	Berzhite, Shkolla 9 Vjeçare
1607	797	Ibe Poshte , Shkolla e mesme
1608	640	Ibe Siperme , Shkolla 9 Vjeçare
16081	494	Ibe Siperme , Shkolla 9 Vjeçare
1609	334	Pellumbas, Shkolla fillore
1611	241	Fravesh, Shkolla 9 Vjeçare
1612	287	Kllojke, Shkolla e mesme
Njesia Administrative Dajt		
Kodi QV	Nr Zgjedhesve	Vendodhja
1615	989	Qesarake, Shkolla
16151	994	Qesarake, Shkolla
16152	995	Qesarake, Shkolla
16153	995	Qesarake, Shkolla
16154	992	Qesarake, Shkolla
16155	962	Qesarake, Shkolla
16156	932	Qesarake, Shkolla
16157	934	Qesarake, Shkolla
16158	936	Qesarake, Shkolla
16159	892	Qesarake, Shkolla
1616	930	Tufine, Shkolla
1617	593	Tufine, Ambulanca
16171	517	Tufine, Ambulanca
1618	403	Ferraj, Shkolla
1619	367	Brrare, Shkolla
1620	208	Tujan, Shkolla
1621	325	Shkalle, Shkolla
1624	391	Selbe, Shkolla
1625	592	Priske e Madhe, Shkolla
16251	454	Priske e Madhe, Shkolla
1626	785	Surrel, Shkolla
1627	930	Lanabregas Shkolla
16271	708	Lanabregas Shkolla
1628	775	Linez, "Ambulanca e fshatit "

Njesia Administrative Farkë		
Kodi QV	Nr Zgjedhesve	Vendodhja
2077	776	Shkolla e mesme , Farke e Madhe
20771	769	Shkolla e mesme , Farke e Madhe
2078	879	Shkolla 9 vjeçare,Lunder
2079	722	Shkolla 9 vjeçare,Farkë e Vogël
20791	751	Shkolla 9 vjeçare,Farkë e Vogël
20792	692	Ambulanca,Farke e Vogel
2080	916	Ambulanca,Çollak
20801	903	Kopshti Çollak
2081	609	Shkolla 9 vjeçare,Lundër
20811	585	Shkolla 9 vjeçare,Lundër
2082	695	Shkolla 9 vjeçare,Mjull-Bathore
20821	687	Shkolla 9 vjeçare,Mjull-Bathore
2083	910	Lokal privat Jashar Garunja
20831	896	Lokal privat Jashar Garunja
2084	983	Parku Olimpik,Zyrat e Agjensisë Parqeve dhe Rekreacionit,Rr.Liman Kaba.
20841	979	Parku Olimpik,Zyrat e Agjensisë Parqeve dhe Rekreacionit,Rr.Liman Kaba.
20842	985	Parku Olimpik,Zyrat e Agjensisë Parqeve dhe Rekreacionit,Rr.Liman Kaba.
20843	982	Parku Olimpik,Zyrat e Agjensisë Parqeve dhe Rekreacionit,Rr.Liman Kaba.
20844	969	Parku Olimpik,Zyrat e Agjensisë Parqeve dhe Rekreacionit,Rr.Liman Kaba.
Njesia Administrative Kashar		
Kodi QV	Nr Zgjedhesve	Vendodhja
1529	999	Yzberisht Shkolla e bashkuar ""Myslym Shima""
15291	931	Yzberisht Shkolla e bashkuar ""Myslym Shima""
1530	848	Shkolla Publike Katundi I Ri
15301	523	Shkolla Publike Katundi I Ri
1531	758	Kashar Koder Shkolla 9-Vjeçare
15311	477	Kashar Koder Shkolla 9-Vjeçare
1532	639	Kashar Qender Shkolla 9-Vjeçare
15321	469	Kashar Qender Shkolla 9-Vjeçare
1533	725	Kashar Qender ,Qender Shendetesore
15331	336	Kashar Qender ,Qender Shendetesore
1534	595	Mazrek Shkolla fillore publike
1535	386	Kus Shkolla 9-Vjeçare publike
1536	980	Yzberisht Zyra e PTT
15361	976	Yzberisht Zyra e PTT
15362	961	Qendra Shëndetësore Yzberish

1537	998	Shkolla 9 vjeçare "M.Shima"Yzberish
15371	992	Shkolla 9 vjeçare "M.Shima"Yzberish
15372	988	Shkolla 9 vjeçare "M.Shima"yzberish
15373	991	Shkolla 9 vjeçare "M.Shima"Yzberish
15374	983	Shkolla 9 vjeçare "M.Shima"Yzberish
15375	977	Shkolla 9 vjeçare "M.Shima"Yzberish
15376	982	Shkolla 9 vjeçare "M.Shima"Yzberish
15377	982	Shkolla 9 vjeçare "M.Shima"Yzberish
15378	985	Shkolla 9 vjeçare "M.Shima"Yzberish
15379	979	Shkolla 9 vjeçare "M.Shima"Yzberish
1537X	929	Shkolla 9 vjeçare "M.Shima"Yzberish
1538	827	Banese Private Vait Ahmet Hoxha
1539	986	Mezez Koder Shkolla publike 9-Vjeçare
15391	979	Mezez Koder Shkolla publike 9-Vjeçare
15392	957	Mezez Koder Shkolla publike 9-Vjeçare
1540	786	Ish shkolla fillore publike Mëzez Fushë
15401	786	Ish shkolla fillore publike Mëzez Fushë
15402	780	Ish shkolla fillore publike Mëzez Fushë
1541	729	Shkolla Publike Mezez Fushë
15411	801	Shkolla Publike Mezez Fushë
15412	643	Shkolla Publike Mezez Fushë
1542	681	Yshrek Shkolla 9-Vjeçare publike
15421	497	Yshrek Shkolla 9-Vjeçare publike
1543	633	Yshrek Qender Shendetesore
15431	487	Yshrek Qender Shendetesore
1544	803	Shkolla Publike Katundi I Ri
Njesia Administrative Krrabë		
Kodi QV	Nr Zgjedhesve	Vendodhja
1629	573	Krrabe, Shkolla e mesme
1630	754	Krrabe, Kopeshti i femijve
1631	500	Krrabë, Kopshti i femijëve Grupi 2
1632	530	Mushqeta, Shkolla 9 - Vjeçare
Njesia Administrative Ndroq		
Kodi QV	Nr Zgjedhesve	Vendodhja
2085	694	Ndroq, shkolla e mesme e Bashkuar
20851	508	Ndroq, shkolla 9-Vjeçare
2086	473	Shkolla fillore Gerbllesh
2088	792	Kalac, Shkolla 9 - Vjeçare
2089	613	Memik,Shkolla 9 - Vjeçare
2090	735	Ura e Beshirit, Qendra shendetesore
2091	727	Ndroq, qendra shendetesore
2092	937	Lagje e Re, Kopeshti i femijëve
2093	440	Zhurje, Shkolla Fillore
2094	327	Kercukje, Shkolla 9 - Vjeçare

2096	439	Pinet, Shkolla 9 - Vjeçare
2097	337	Sauqet, Shkolla 9 - Vjeçare
2098	232	Berzez,Qendra Shendetesore
Njesia Administrative Petrelë		
Kodi QV	Nr Zgjedhesve	Vendodhja
1633	560	Shtepia e Kultures Petrele
1634	425	Fikas,shkolla
1636	378	Shkolla, Mangull
1637	331	Shkolla Shytaj
1639	356	Hekal, shkolla
1642	417	Gurre Madhe, shkolla
1644	261	Tagan, shkolla
1645	984	Mullet, Shkolla
1648	458	Stermas, shkolla
1649	322	Picall, Shkolla
1650	365	Daias, shkolla
1651	240	Shkolla Daias
Njesia Administrative Pezë		
Kodi QV	Nr Zgjedhesve	Vendodhja
2099	963	Peze e madhe,Shkolla
2102	904	Peze Helmes, Shkolla
21021	643	Peze Helmes,Qendra Shëndetsore
2103	686	Peze e vogel, Shkolla
2104	338	Varosh, Shkolla
2105	376	Maknor, Shkolla
2107	233	Pojan, Shkolla
2108	296	Grece, Qendra Shendetesore
Njesia Administrative Shengjergj		
Kodi QV	Nr Zgjedhesve	Vendodhja
1652	358	Verri, Shkolla e mesme
1653	233	Fag, shkolla 9 - Vjeçare
1657	295	Shengjergj, Shkolla 9 - Vjeçare
1658	339	Ure, Shkolla 9 - Vjeçare
1659	550	Burimas, shtepia e kultures
1662	216	Shengjin, Shkolla 9 - Vjeçare
Njesia Administrative Tiranë - Njësia Bashkiake Nr. 1		
Kodi QV	Nr Zgjedhesve	Vendodhja
1680	46	Shtepia e te Moshuarve
1681	991	Kopshti Nr. 56 Rr."Shemsi Haka"
1682	768	Shkolla 9 Vjeçare "Androkli Kostallari" Shkozë

16821	764	Shkolla 9 Vjeçare "Androkli Kostallari" Shkozë
1683	838	Shkolla "Kushtrimi Lirise" Rr. "Ali Demi"
16831	804	Shkolla "Kushtrimi Lirise" Rr. "Ali Demi"
1684	575	Shkolla "Kushtrimi Lirise" Rr. "Ali Demi"
16841	573	Shkolla "Kushtrimi Lirise" Rr. "Ali Demi"
1685	916	Shkolla "Kushtrimi Lirise" Rr. "Ali Demi"
1686	935	Shkolla "Kushtrimi Lirise" Rr. "Ali Demi"
16861	927	Shkolla "Kushtrimi Lirise" Rr. "Ali Demi"
1687	702	Shkolla "Kushtrimi Lirise" Rr. "Ali Demi"
1688	765	Shkolla "Kushtrimi Lirise" Rr. "Ali Demi"
16881	751	Shkolla "Kushtrimi Lirise" Rr. "Ali Demi"
1689	881	Shkolla "Kushtrimi Lirise" Rr. "Ali Demi"
16891	880	Shkolla "Kushtrimi Lirise" Rr. "Ali Demi"
16892	873	Shkolla "Kushtrimi Lirise" Rr. "Ali Demi"
1690	48	IEVP "Ali Demi"
1691	697	Kopshti Nr.24 Rr."Hodo Beg"
16911	691	Kopshti Nr.24 Rr."Hodo Beg"
1692	690	Kopshti Nr.56, Rr."Shemsi Haka"
16921	692	Kopshti Nr.56, Rr."Shemsi Haka"
1693	857	Shkolla 9-Vjeçare "1 Maji"
16931	839	Shkolla 9-Vjeçare "1 Maji"
1694	602	Shkolla 9-Vjeçare "Kushtrimi i Lirisë" Rr. Ali Demi
16941	600	Shkolla 9-Vjeçare "Kushtrimi i Lirisë" Rr. Ali Demi
1695	659	Shkolla 9-Vjeçare "Kushtrimi i Lirisë" Ali Demi
16951	654	Shkolla 9-Vjeçare "Kushtrimi i Lirisë" Ali Demi
1696	850	Shkolla e Baletit
16961	841	Shkolla e Baletit
1697	565	Çerdhja Nr.51,Rr."Asdreni"
16971	560	Çerdhja Nr.51,Rr."Asdreni"
1698	593	Kopshti Nr.24 Rr."Hodo Beg"
16981	566	Kopshti Nr.24 Rr."Hodo Beg"
1699	843	Shkolla e mesme "Abdulla Keta" Shkoze
16991	854	Shkolla e mesme "Abdulla Keta" Shkoze
16992	841	Shkolla e mesme "Abdulla Keta" Shkoze
16993	825	Shkolla e mesme "Abdulla Keta" Shkoze
1700	995	Shkolla "Kushtrimi i Lirise" Rr.Ali Demi
1701	754	Shkolla "Kushtrimi i Lirise" Rr.Ali Demi
17011	737	Shkolla "Kushtrimi i Lirise" Rr.Ali Demi
1702	583	Shkolla "Kushtrimi i Lirise" Rr.Ali Demi
17021	581	Shkolla "Kushtrimi i Lirise" Rr.Ali Demi
1703	772	Shkolla e mesme "Abdulla Keta" Shkoze
17031	731	Shkolla e mesme "Abdulla Keta" Shkoze
17032	679	Shkolla e mesme "Abdulla Keta" Shkoze

1704	827	Shkolla 9-Vjeçare "Androkli Kostallari" Shkozë
17041	838	Shkolla 9-Vjeçare "Androkli Kostallari" Shkozë
17042	826	Shkolla 9-Vjeçare "Androkli Kostallari" Shkozë
17043	807	Shkolla 9-Vjeçare "Androkli Kostallari" Shkozë
1705	520	Shkolla 9-vjeçare "Androkli Kostallari" Shkozë
17051	516	Shkolla 9-vjeçare "Androkli Kostallari" Shkozë
1706	697	Qendra Shëndetsore, Shkozë
17061	696	Qendra Shëndetsore, Shkozë
1707	854	Shkolla 9-vjeçare "Marie Logoreci,Rr.Ali Shefqeti
17071	843	Shkolla 9-vjeçare "Marie Logoreci,Rr.Ali Shefqeti
17072	832	Shkolla 9-vjeçare "Marie Logoreci",Rr.Ali Shefqeti
Njesia Administrative Tiranë - Njësia Bashkiake Nr. 10		
Kodi QV	Nr Zgjedhesve	Vendodhja
1979	515	Sh "D Distria"
19791	514	Sh "D Distria"
1980	704	Sh "D Distria"
19801	694	Sh "D Distria"
1981	515	Sh "D Distria"
19811	513	Sh "D Distria"
1982	690	SH "K KRISTOFORIDHI"
19821	685	SH "K KRISTOFORIDHI"
1983	968	SH "K KRISTOFORIDHI"
1984	915	SH "K KRISTOFORIDHI"
1985	896	Sh "D Distria"
1986	821	SH "K PEZES"
19861	819	SH "K PEZES"
1987	841	SH "K PEZES"
19871	847	SH "K PEZES"
19872	842	SH "K PEZES"
19873	829	SH "K PEZES"
1989	562	SH "K PEZES"
19891	559	SH "K PEZES"
1990	828	Sh"K PEZES"
1991	876	Sh "A.Rustemi"
1992	695	Sh "A.Rustemi"
19921	693	Sh "A.Rustemi"
1993	619	Sh "A.Rustemi"
1994	765	Sh "A.Rustemi"
19941	744	Sh "A.Rustemi"

1995	852	Shkolla "Q Stafa"
1996	766	Shkolla "Q Stafa"
19961	765	Shkolla "Q Stafa"
1998	970	Shkolla "Q Stafa"
1999	642	Shkolla "Q Stafa"
19991	633	Shkolla "Q Stafa"
Njesia Administrative Tiranë - Njësia Bashkiake Nr. 11		
Kodi QV	Nr Zgjedhesve	Vendodhja
2000	991	Çerdhja Nr.30.Rr."Pandi Dardha"
20001	887	Çerdhja Nr.30.Rr."Pandi Dardha"
2001	655	Shkolla "28 Nëntori" Rr."Lord Bajron"
20011	554	Shkolla "28 Nëntori" Rr."Lord Bajron"
2002	792	Shkolla "28 Nëntori" Rr."Lord Bajron"
20021	653	Shkolla "28 Nëntori" Rr."Lord Bajron"
20022	683	Shkolla "28 Nëntori" Rr."Lord Bajron"
2003	882	Drejtorja e Përgjithshme e Doganave Rr."Atë Zef Valentini"
20031	630	Drejtorja e Përgjithshme e Doganave Rr."Atë Zef Valentini"
20032	572	Drejtorja e Përgjithshme e Doganave Rr."Atë Zef Valentini"
2004	894	Çerdhja nr.30, rruga "Pandi Dardha", N.J.A.11
20041	896	Çerdhja nr.30, rruga "Pandi Dardha", N.J.A.11
20042	885	Çerdhja nr.30, rruga "Pandi Dardha", N.J.A.11
2005	999	Gjimnazi "Aleks Buda" Rr."Gjergj Legisi"
20051	992	Gjimnazi "Aleks Buda" Rr."Gjergj Legisi"
2006	218	Shkolla "28 Nëntori" Rr."Lord Bajron"
2007	972	Kopshti Nr.14.Rr."Gjergj Legisi"
2008	757	Kopshti Nr.28 Rr."Lord Bajron"
20081	619	Kopshti Nr.28 Rr."Lord Bajron"
2009	993	Qendra Kombëtare e Transfuzionit të Gjakut "QKTGJ", Rr."Marubi"
20091	851	Qendra Kombëtare e Transfuzionit të Gjakut "QKTGJ", Rr."Marubi"
2010	831	Qendra Kombëtare e Transfuzionit të Gjakut "QKTGJ", Rr."Marubi"
20101	739	Qendra Kombëtare e Transfuzionit të Gjakut "QKTGJ", Rr."Marubi"
2011	941	Shkolla "Gjergj Fishta" Rr."Petrit Radovicka"
20111	796	Shkolla "Gjergj Fishta" Rr."Petrit Radovicka"
2012	848	Shkolla "Skënder Luarasi" Rr. "Vangjel Noti"
20121	743	Shkolla "Skënder Luarasi" Rr."Vangjel Noti"
2013	791	Shkolla "28 Nëntori",Rr."Lord Bajron"
20131	681	Shkolla "28 Nëntori",Rr."Lord Bajron"
2014	972	Shkolla "Ahmet Gashi" Rr."Lord Bajron"

20141	620	Shkolla "Ahmet Gashi" Rr."Lord Bajron"
20142	596	Shkolla "Ahmet Gashi" Rr."Lord Bajron"
2015	658	Ndërmarrja e Inspektim Minierave Rr. "Lord Bajron"
20151	563	Ndërmarrja e Inspektim Minierave Rr. "Lord Bajron"
2016	992	Gjimnazi "Aleks Buda" Rr."Gjergj Legisi"
20161	921	Gjimnazi "Aleks Buda" Rr."Gjergj Legisi"
2017	852	Shkolla "Skënder Luarasi" Rr."Vangjel Noti"
20171	706	Shkolla "Skënder Luarasi" Rr."Vangjel Noti"
20172	706	Shkolla "Skënder Luarasi" Rr."Vangjel Noti"
2018	623	Ndërmarrja e Inspektim Minierave Rr."Lord Bajron"
20181	558	Ndërmarrja e Inspektim Minierave Rr."Lord Bajron"
2019	748	Shkolla "Isa Boletini", Rr."Hasan Vathi" K.Kamëz
20191	660	Shkolla "Isa Boletini", Rr."Hasan Vathi" K.Kamëz
2020	904	Çerdhja Rr."Rustem Haklaj "Kodër Kamëz
20201	839	Çerdhja Rr."Rustem Haklaj "Kodër Kamëz
2021	986	Lokal Privat Xhelal Bodini Rr.Shkodrës
20211	899	Lokal Privat Xhelal Bodini Rr.Shkodrës
2022	579	Lokal Privat "Agustin Bumja" Rr. "Elez Isufi" K.Ka
20221	481	Lokal Privat "Agustin Bumja" Rr. "Elez Isufi" K.Ka
2023	653	Ndërmarrja Mirëmbajtja Rruga Ura, Rr."Princ Vidi" B.Lumi
20231	565	Ndërmarrja Mirëmbajtja Rruga Ura, Rr."Princ Vidi" B.Lumi
2024	757	Lokal Privat Esat Vata Rr."Zyhd Herri" Breg Lumi
20241	674	Lokal Privat Esat Vata Rr."Zyhd Herri" Breg Lumi
2025	815	Shkolla "Kolë Jakova", Rr "Princ Vidi" B.Lumi
20251	728	Shkolla "Kolë Jakova", Rr "Princ Vidi" B.Lumi
2026	926	Shkolla "Kolë Jakova", Rr "Princ Vidi" B.Lumi
2027	635	Shkolla "Kolë Jakova", Rr "Princ Vidi" B.Lumi
20271	521	Shkolla "Kolë Jakova", Rr "Princ Vidi" B.Lumi
2028	605	Shkolla "Ahmet Gashi", Rr."Lord Bajron"
20281	534	Shkolla "Ahmet Gashi", Rr."Lord Bajron"
2029	747	Shkolla "Ahmet Gashi", Rr."Lord Bajron"
20291	644	Shkolla "Ahmet Gashi", Rr."Lord Bajron"
2030	616	Drejtorja e Trajtimit të Studentave "Kodër Kamëz" U.B.T
20301	571	Drejtorja e Trajtimit të Studentave "Kodër Kamëz" U.B.T

2031	628	Drejtoria e Trajtitimit të Studentave "Kodër Kamëz" U.B.T
20311	549	Drejtoria e Trajtitimit të Studentave "Kodër Kamëz" U.B.T
2032	923	Shkolla ""Isa Boletini"", Rr."Hasan Vathi" K.Kamëz
20321	850	Shkolla ""Isa Boletini"", Rr."Hasan Vathi" K.Kamëz
Njësia Administrative Tiranë - Njësia Bashkiake Nr. 2		
Kodi QV	Nr Zgjedhësve	Vendodhja
1708	872	Çerdhja Nr.54,Rr. "Dalip Zavalani"
17081	854	Çerdhja Nr.54,Rr. "Dalip Zavalani"
1709	841	Shkolla "Mihal Grameno",Rr."Mihal Grameno"
17091	818	Shkolla "Mihal Grameno",Rr."Mihal Grameno"
17092	790	Shkolla "Mihal Grameno",Rr."Mihal Grameno"
1710	529	Shkolla e Baletit,Rr.Blv."Petro Nini Luarasi"
17101	523	Shkolla e Baletit,Rr.Blv."Petro Nini Luarasi"
1711	602	Shkolla e Baletit,Rr.Blv."Petro Nini Luarasi"
17111	601	Shkolla e Baletit,Rr.Blv."Petro Nini Luarasi"
1712	737	Shkolla e Baletit,Rr.Blv."Petro Nini Luarasi"
17121	728	Shkolla e Baletit,Rr.Blv."Petro Nini Luarasi"
1713	671	Shkolla "Mihal Grameno",Rr."Mihal Grameno"
17131	660	Shkolla "Mihal Grameno",Rr."Mihal Grameno"
1714	961	Shkolla "Mihal Grameno",Rr."Mihal Grameno"
17141	962	Shkolla "Mihal Grameno",Rr."Mihal Grameno"
17142	960	Shkolla "Mihal Grameno",Rr."Mihal Grameno"
1715	683	Kopshti i fëmijëve "Nënë Tereza"
17151	680	Kopshti i fëmijëve "Nënë Tereza"
17152	670	Kopshti i fëmijëve "Nënë Tereza"
1716	948	Lokal privat z.Besim Xhabafti
17161	948	Lokal privat z.Besim Xhabafti
1717	954	Ambient privat z.Arben Toti
1718	757	Ambient privat z.Kozi Kristo
17181	751	Ambient privat z.Kozi Kristo
1719	797	Kino-Klubi Qytet Studenti Rr "Arben Broci"
1720	834	Shkolla "Osman Myderizi", rruga "Ali Visha"
17201	831	Shkolla "Osman Myderizi", rruga "Ali Visha"
17202	819	Shkolla "Osman Myderizi", rruga "Ali Visha"
1721	954	Ambient privat z. Vladimir Hodo
1722	669	Lokali privat z. Petrit Peposhi
17221	664	Lokali privat z. Hyzer Biba

1723	864	Qendra Shëndetësore Nr.1 Rr""3 Vëllezërit Kondi"
17231	850	Ambient privat z. Ilir Mulaj
17232	848	Ambient privat z. Ilir Mulaj
17233	857	Ambient privat z. Ilir Mulaj
17234	820	Ambienti Privat "Ilir Mulaj"Rr."Fuat Toptani"
1724	609	Shkolla "Sander Prosi" Rr " Shefqet Ndroqi"
17241	600	Shkolla "Sander Prosi" Rr " Shefqet Ndroqi"
1725	712	Shkolla "Osman Myderizi" Rr."Ali Visha"
17251	709	Shkolla "Osman Myderizi" Rr."Ali Visha"
17252	689	Shkolla "Osman Myderizi" Rr."Ali Visha"
1726	806	Shkolla "Sander Prosi" Rr. "Shefqet Ndroqi"
17261	803	Shkolla "Sander Prosi" Rr. "Shefqet Ndroqi"
1727	936	Kino-Klubi Qytet Studenti Rr "Arben Broci"
17271	931	Kino-Klubi Qytet Studenti Rr "Arben Broci"
1728	529	Shkolla "Kosova" Rr.Ismail Qemali
17281	503	Shkolla "Kosova" Rr.Ismail Qemali
1729	867	Liceu Artistik, Rr. "Elbasanit"
17291	871	Liceu Artistik, Rr. "Elbasanit"
17292	864	Liceu Artistik, Rr. "Elbasanit"
1730	668	Liceu Artistik , Rr. "Elbasanit"
17301	670	Liceu Artistik , Rr. "Elbasanit"
17302	666	Liceu Artistik , Rr. "Elbasanit"
1731	671	Shkolla "Kosova" Rr.Ismail Qemali
17311	668	Shkolla "Kosova" Rr.Ismail Qemali
1732	868	Shkolla "Fan Noli" Rr."Qemal Stafa"
17321	864	Shkolla "Fan Noli" Rr."Qemal Stafa"
1733	818	Shkolla e ""Mesme Ekonomike" Rr."Myrtezim Këlliçi"
1734	873	Shkolla e ""Mesme Ekonomike" Rr."Myrtezim Këlliçi"
17341	869	Shkolla e ""Mesme Ekonomike" Rr."Myrtezim Këlliçi"
1735	871	Shkolla 9 Vjeçare Sauk "Ibrahim Brahja"
17351	870	Shkolla 9 Vjeçare Sauk "Ibrahim Brahja"
1736	809	Shkolla 9 Vjeçare Sauk "Ibrahim Brahja"
17361	946	Shkolla 9 Vjeçare Sauk "Ibrahim Brahja"
17362	661	Shkolla 9 Vjeçare Sauk "Ibrahim Brahja"
1737	938	Shkolla "Qemal Ataturk" Sauk i Siperm
17371	907	Shkolla "Qemal Ataturk" Sauk i Siperm
1738	590	Shkolla "Qemal Ataturk" Sauk i Siperm
17381	543	Shkolla "Qemal Ataturk" Sauk i Siperm
1739	584	Shkolla "Qemal Ataturku" Sauk i Sipërm
17391	580	Shkolla "Qemal Ataturku" Sauk i Sipërm
1740	676	Shkolla "Hasan Tasim" Rr."Hoxha Tasim"
17401	659	Shkolla "Hasan Tasim" Rr."Hoxha Tasim"
1741	823	Shkolla "Hasan Tasim" Rr."Hoxha Tasim"
17411	822	Shkolla "Hasan Tasim" Rr."Hoxha Tasim"
17412	820	Shkolla "Hasan Tasim" Rr."Hoxha Tasim"

1742	759	Shkolla e Mesme "Ismail Qemali"
17421	749	Shkolla e Mesme "Ismail Qemali"
1743	889	Shkolla "Fan Noli" Rr."Qemal Stafa"
17431	884	Shkolla "Fan Noli" Rr."Qemal Stafa"
1744	579	Shkolla "Fan Noli" Rr."Qemal Stafa"
1745	926	Shkolla e Mesme "Ismail Qemali"
1746	563	Shkolla e Mesme "Ismail Qemali"
17461	545	Shkolla e Mesme "Ismail Qemali"
1747	645	Shkolla e Mesme "Ismail Qemali"
17471	640	Shkolla e Mesme "Ismail Qemali"
1748	940	Shkolla "Hasan Tasim" Rr."Hoxha Tasim"

Njesia Administrative Tiranë - Njësia Bashkiake Nr. 3

Kodi QV	Nr Zgjedhesve	Vendodhja
1749	807	Shkolla 9-vjeçare "Kongresi I Lushnjes" Rruga "Qemal Stafa"
17491	542	Shkolla 9-vjeçare "Kongresi I Lushnjes" Rruga "Qemal Stafa"
1750	870	Shkolla 9-vjeçare "Kongresi I Lushnjes" Rruga "Qemal Stafa"
1751	869	Shkolla 9-vjeçare "Niket Dardani" Rruga "Sitki Çiço"
17511	867	Shkolla 9-vjeçare "Niket Dardani" Rruga "Sitki Çiço"
1752	559	Shkolla 9-vjeçare "Kongresi I Lushnjes", Rruga "Qemal Stafa"
1753	993	Shkolla 9-vjeçare "Kongresi I Lushnjes" Rruga "Qemal Stafa"
1754	696	Shkolla 9-vjeçare "Niket Dardani" Rruga "Sitki Çiço"
17541	475	Shkolla 9-vjeçare "Niket Dardani" Rruga "Sitki Çiço"
1755	853	Shkolla 9-vjeçare "Niket Dardani" Rruga "Sitki Çiço"
1756	814	Shkolla 9-vjeçare "Niket Dardani" Rruga "Sitki Çiço"
17561	630	Shkolla 9-vjeçare "Niket Dardani" Rruga "Sitki Çiço"
1757	647	Shkolla 9-vjeçare "Hasan Prishtina" Rruga "Qemal Stafa"(Varri I Bamit)
17571	441	Shkolla 9-vjeçare "Hasan Prishtina" Rruga "Qemal Stafa"(Varri I Bamit)
1758	833	Shkolla 9-vjeçare "Hasan Prishtina" Rruga "Qemal Stafa"(Varri I Bamit)
17581	598	Shkolla 9-vjeçare "Hasan Prishtina" Rruga "Qemal Stafa"(Varri I Bamit)
1759	901	Shkolla 9-vjeçare "Hasan Prishtina" Rruga "Qemal Stafa"(Varri I Bamit)
17591	617	Shkolla 9-vjeçare "Hasan Prishtina" Rruga "Qemal Stafa"(Varri I Bamit)
17592	594	Shkolla 9-vjeçare "Hasan Prishtina" Rruga "Qemal Stafa"(Varri I Bamit)

1760	829	Shkolla 9 vjeçare "Hasan Prishtina" Rruga "Qemal Stafa"(Varri I Bamit)
17601	825	Shkolla 9 vjeçare "Hasan Prishtina" Rruga "Qemal Stafa"(Varri I Bamit)
17602	795	Shkolla 9 vjeçare "Hasan Prishtina" Rruga "Qemal Stafa"(Varri I Bamit)
1761	918	Shkolla 9 vjeçare "Luigj Gurakuqi" Rruga "Qemal Stafa"
17611	895	Shkolla 9 vjeçare "Luigj Gurakuqi" Rruga "Qemal Stafa"
1762	855	Shkolla 9-vjeçare "Hasan Prishtina" Rruga "Qemal Stafa"(Varri I Bamit)
17621	858	Shkolla 9-vjeçare "Hasan Prishtina" Rruga "Qemal Stafa"(Varri I Bamit)
17622	853	Shkolla 9-vjeçare "Hasan Prishtina" Rruga "Qemal Stafa"(Varri I Bamit)
1763	752	Shkolla "Çajupi" Rruga" Kongresi I Manastirit"
17631	547	Shkolla "Çajupi" Rruga" Kongresi I Manastirit"
1764	946	Shkolla "Çajupi" Rruga "Kongresi I Manastirit"
1765	708	Shkolla "Çajupi" Rruga "Kongresi I Manastirit"
17651	530	Shkolla "Çajupi" Rruga "Kongresi I Manastirit"
1766	862	Shkolla "Çajupi" Rruga"Kongresi I Manastirit"
17661	613	Shkolla "Çajupi" Rruga"Kongresi I Manastirit"
17662	578	Shkolla "Çajupi" Rruga"Kongresi I Manastirit"
1767	725	Shkolla 9-vjeçare "Xhezmi Delli" Rruga"Kongresi I Manastirit"
17671	557	Shkolla 9-vjeçare "Xhezmi Delli" Rruga"Kongresi I Manastirit"
1768	903	Shkolla 9- vjeçare"Xhezmi Delli" Rruga"Kongresi I Manastirit"
17681	651	Shkolla 9- vjeçare"Xhezmi Delli" Rruga"Kongresi I Manastirit"
1769	603	Shkolla "Xhezmi Delli" Rruga "Kongresi i Manastirit"
17691	477	Shkolla "Xhezmi Delli" Rruga "Kongresi i Manastirit"
1770	598	Shkolla 9-vjeçare "Xhezmi Delli" Rruga"Kongresi I Manastirit"
17701	460	Shkolla 9-vjeçare "Xhezmi Delli" Rruga"Kongresi I Manastirit"
1771	732	Shkolla e Mesme "A.Z.Çajupi" Rruga"Kongresi I Manastirit"
17711	455	Shkolla e Mesme "A.Z.Çajupi" Rruga"Kongresi I Manastirit"
1772	953	Shkolla 9-vjeçare"Xhezmi Delli"Rruga"Kongresi I Manastirit"

1773	598	Shkolla 9-vjeçare "Hasan Prishtina" Rruga "Qemal Stafa" (Varri I Bamit)
17731	492	Shkolla 9-vjeçare "Hasan Prishtina" Rruga "Qemal Stafa" (Varri I Bamit)
1774	658	Shkolla 9-vjeçare "Hasan Prishtina" Rruga "Qemal Stafa" (Varri I Bamit)
1775	859	Shkolla 9-vjeçare "Hasan Prishtina" Rruga "Qemal Stafa" (Varri I Bamit)
1776	967	Shkolla 9-vjeçare "Hasan Prishtina" Rruga "Qemal Stafa" (Varri I Bamit)
1777	294	Shkolla "Çajupi" Rruga "Kongresi I Manastirit"
Njesia Administrative Tiranë - Njësia Bashkiake Nr. 4		
Kodi QV	Nr Zgjedhësve	Vendodhja
1782	616	Rruga e Dibres, Çerdhja Nr.48
17821	447	Rruga e Dibres, Çerdhja Nr.48
1783	880	Rruga e Dibres, Çerdhja nr.48
17831	727	Rruga e Dibres, Çerdhja nr.48
1784	712	Rruga e Dibres, Kopshti Nr.51
17841	707	Rruga e Dibres, Kopshti Nr.51
17842	702	Rruga e Dibres, Kopshti Nr.51
1785	910	Rruga ""Aleksander Moisiu"", Shkolla "Gjon Buzuku
17851	709	Rruga ""Aleksander Moisiu"", Shkolla "Gjon Buzuku
17852	589	Rruga ""Aleksander Moisiu"", Shkolla "Gjon Buzuku
1786	919	Rruga ""Aleksander Moisiu"", Shkolla "Gjon Buzuku
17861	727	Rruga ""Aleksander Moisiu"", Shkolla "Gjon Buzuku
1787	794	Rruga ""Aleksander Moisiu"", Shkolla "Gjon Buzuku
17871	489	Rruga ""Aleksander Moisiu"", Shkolla "Gjon Buzuku
1788	667	Shkolla "Gjon Buzuku"
17881	576	Shkolla "Gjon Buzuku"
1789	925	Rruga "A.Moisiu" Çerdhja Nr 19
17891	726	Rruga "A.Moisiu" Çerdhja Nr 19
17892	630	Rruga "A.Moisiu" Çerdhja Nr 19
1790	746	Shkolla "Gjon Buzuku"
17901	482	Shkolla "Gjon Buzuku"
1791	703	Rruga "H.Bega", Stacioni i Pyjeve
17911	699	Rruga "H.Bega", Stacioni i Pyjeve
17912	680	Rruga "H.Bega", Stacioni i Pyjeve
1792	736	Rruga "N.Arami", Shkolla "Bajram Curri"
1793	902	Shkolla "Pal Ëngjëlli"
17931	679	Shkolla "Pal Ëngjëlli"
1794	935	Rr Rr."Myslim Keta" SHKOLLA "Pal Engjelli"
17941	719	Rr "Myslim Keta" SHKOLLA "Pal Engjelli"

1795	975	Shkolla "Pal Ëngjëlli"
17951	810	Shkolla "Pal Ëngjëlli"
1796	709	Rr "Shefqet Kuka", Lokal privat "Vera Tola"
17961	711	Rr "Shefqet Kuka" Vera Tola "Ambjent Shërbimi"
17962	701	Rr "Shefqet Kuka", Vera Tola Objekt privat
1797	654	Rruga "Njazi Meka" Kopeshti ,Nr 27
17971	529	Rruga "Njazi Meka" Kopeshti ,Nr 27
1798	759	Rruga "Njazi Meka" ,Kopeshti Nr 27
17981	555	Rruga "Njazi Meka" ,Kopeshti Nr 27
1799	784	Rruga "Niko Avrami " Shkolla Ramazan Jarani
17991	601	Rruga "Niko Avrami " Shkolla Ramazan Jarani
1800	651	Rruga " Niko Avrami " Kopeshti Nr 25
18001	564	Rruga " Niko Avrami " Kopeshti Nr 25
1801	664	Rruga " Niko Avrami " Kopshti Nr 25
18011	506	Rruga " Niko Avrami " Kopshti Nr 25
1802	888	Shkolla "Ramazan Jarani"
18021	674	Shkolla "Ramazan Jarani"
18022	642	Shkolla "Ramazan Jarani"
1803	999	Shkolla "Ardian Klosi" në Rr. Selaudin Bekteshi
18031	974	Shkolla "Ardian Klosi" në Rr. Selaudin Bekteshi
18032	946	Shkolla "Ardian Klosi" në Rr. Selaudin Bekteshi
1804	957	Rruga "Niko Avrami " Shkolla " Bajram Curri"
18041	843	Rruga "Niko Avrami " Shkolla " Bajram Curri"
1805	682	Rruga "Niko Avrami " Shkolla " Bajram Curri"
1806	875	Rruga "Niko Avrami " Shkolla " Bajram Curri "
18061	615	Rruga "Niko Avrami " Shkolla " Bajram Curri "
18062	582	Rruga "Niko Avrami " Shkolla " Bajram Curri "
1807	652	Rruga "Niko Avrami " Shkolla " Bajram Curri "
18071	538	Rruga "Niko Avrami " Shkolla " Bajram Curri "
1808	827	Rruga " Niko Avrami " Shkolla "Ramazan Jarani"
18081	668	Rruga " Niko Avrami " Shkolla "Ramazan Jarani"
1809	960	Rruga e " Dibres " Kopshti Nr 39
18091	814	Rruga e " Dibres " Kopshti Nr 39
1810	812	Shkolla "Eqerem Çabëj"
18101	561	Shkolla "Eqerem Çabëj"
18102	574	Shkolla "Eqerem Çabëj"

1812	695	Rruga e " Dibre" Fakulteti i Mjekesise
18121	526	Rruga e " Dibre" Fakulteti i Mjekesise
1813	925	Rr " Dibre" Fakulteti i Farmacisë
18131	924	Rr " Dibre" Fakulteti i Farmacisë
18132	927	Rr " Dibre" Fakulteti i Farmacisë
18133	921	Rr " Dibre" Fakulteti i Farmacisë
Njesia Administrative Tiranë - Njësia Bashkiake Nr. 5		
Kodi QV	Nr Zgjedhesve	Vendodhja
1814	887	Kopshti nr. 42, Rr. "Nikolla Tupe"
18141	873	Kopshti nr. 42, Rr. "Nikolla Tupe"
1816	744	Çerdhja nr 16,Rr."Nikolla Tupe"
18161	736	Çerdhja nr 16,Rr."Nikolla Tupe"
1817	421	Kopshti nr.31,Rruga"Pjetër Bogdani"
1818	702	Kopshti nr.31,Rruga"Pjetër Bogdani"
18181	695	Kopshti nr.31,Rruga"Pjetër Bogdani"
1819	773	Shkolla "Edit" h Durham"
18191	758	Shkolla "Edit" h Durham"
1820	687	Shkolla "Edit" h Durham"
1821	707	Shkolla "P.N. Luarasi",Rr"Dëshmorët e 4 Shkurtit"
1822	605	Fakulteti Drejtësisë,Rr "Milito Tutulani"
18221	603	Fakulteti Drejtësisë,Rr "Milito Tutulani"
1823	957	Fakulteti Drejtësisë,Rr "Milito Tutulani"
1824	538	Akademia Arteve,Rr Bulevardi "Dëshmoret e Kombit"
18241	533	Akademia Arteve,Rr Bulevardi "Dëshmoret e Kombit"
1825	516	Akademia Arteve,Rr Bulevardi "Dëshmoret e Kombit"
18251	513	Akademia Arteve,Rr Bulevardi "Dëshmoret e Kombit"
1826	643	Akademia Arteve,Rr Bulevardi "Dëshmoret e Kombit"
18261	636	Akademia Arteve,Rr Bulevardi "Dëshmoret e Kombit"
1827	869	Shkolla "P.N. Luarasi",Rr"Dëshmoret e 4 Shkurtit"
18271	870	Shkolla "P.N. Luarasi",Rr"Dëshmoret e 4 Shkurtit"
18272	860	Shkolla "P.N. Luarasi",Rr"Dëshmoret e 4 Shkurtit"
1828	690	Shkolla "Deshmoret e Lirise"
18281	687	Shkolla "Deshmoret e Lirise"
18282	679	Shkolla "Deshmoret e Lirise"
1829	705	Shkolla "Deshmoret e Lirise"
18291	710	Shkolla "Deshmoret e Lirise"
18292	697	Shkolla "Deshmoret e Lirise"
1830	718	Shkolla "Deshmoret e Lirise"
18301	710	Shkolla "Deshmoret e Lirise"

1831	803	Kopshti nr. 25,Rr"Margarita Tutulani"
18311	805	Kopshti nr. 25,Rr"Margarita Tutulani"
18312	802	Kopshti nr. 25,Rr"Margarita Tutulani"
1832	546	Konsultori i fëmijëve.Rruga "Emin Duraku"
18321	543	Konsultori i fëmijëve.Rruga "Emin Duraku"
1833	607	Shkolla "Emin Duraku",Rr"Gjin Bue Shpata"
18331	592	Shkolla "Emin Duraku",Rr"Gjin Bue Shpata"
1834	733	Shkolla "Emin Duraku",Rr"Gjin Bue Shpata"
18341	725	Shkolla "Emin Duraku",Rr"Gjin Bue Shpata"
18342	714	Shkolla "Emin Duraku",Rr"Gjin Bue Shpata"
1835	519	Shkolla "Emin Duraku",Rr"Gjin Bue Shpata"
18351	518	Shkolla "Emin Duraku",Rr"Gjin Bue Shpata"
1836	753	Kopshti nr. 52 , Blloku "1 Maji"
18361	743	Kopshti nr. 52 , Blloku "1 Maji"
1837	471	Kopshti nr. 52 , Blloku "1 Maji"
1838	957	Kopshti nr. 11 , Blloku "1 Maji"
18381	954	Kopshti nr. 11 , Blloku "1 Maji"
1839	973	Shkolla "Vasil Shanto", Bulevardi "Bajram Curri"
1840	825	Shkolla "Vasil Shanto", Bulevardi "Bajram Curri"
18401	823	Shkolla "Vasil Shanto", Bulevardi "Bajram Curri"
1841	578	Shkolla "Vasil Shanto", Bulevardi "Bajram Curri"
18411	572	Shkolla "Vasil Shanto", Bulevardi "Bajram Curri"
1842	615	Shkolla "Vasil Shanto", Bulevardi "Bajram Curri"
18421	605	Shkolla "Vasil Shanto", Bulevardi "Bajram Curri"
1844	944	Shkolla "Besnik Sykja", Rr."Kristo Floqi"
18441	941	Shkolla "Besnik Sykja", Rr."Kristo Floqi"
18442	943	Shkolla "Besnik Sykja", Rr."Kristo Floqi"
18443	934	Shkolla "Besnik Sykja", Rr."Kristo Floqi"
1845	986	Shkolla "At Zef Pllumi",Rr."Robert Shvarc"
18451	988	Shkolla "At Zef Pllumi",Rr."Robert Shvarc"
18452	991	Shkolla "At Zef Pllumi",Rr."Robert Shvarc"
18453	987	Shkolla "At Zef Pllumi",Rr."Robert Shvarc"
18454	999	Shkolla "At Zef Pllumi",Rr."Robert Shvarc"
18455	988	Shkolla "At Zef Pllumi",Rr."Robert Shvarc"
18456	988	Shkolla "At Zef Pllumi",Rr."Robert Shvarc"
18457	989	Shkolla "At Zef Pllumi",Rr."Robert Shvarc"
18458	987	Shkolla "At Zef Pllumi",Rr."Robert Shvarc"
18459	948	Shkolla "At Zef Pllumi",Rr."Robert Shvarc"
1846	745	Q.F.P NR.4,Blv."Bajram Curri"
18461	740	Q.F.P NR.4,Blv."Bajram Curri"
1847	766	Çerdhja Nr.57,Rr."Irfan Tomini"
18471	768	Çerdhja Nr.57,Rr."Irfan Tomini"
18472	760	Çerdhja Nr.57,Rr."Irfan Tomini"

1848	551	Shkolla "26 Nentori",Rr."Nuçi Naçi"
18481	548	Shkolla "26 Nentori",Rr."Nuçi Naçi"
1849	996	Shkolla Teknologjike,Blv."Bajram Curri"
18491	994	Shkolla Teknologjike,Blv."Bajram Curri"
18492	993	Shkolla Teknologjike,Blv."Bajram Curri"
1850	760	Kopshti 45,Rr."Irfan Tomini"
18501	762	Kopshti 45,Rr."Irfan Tomini"
18502	762	Kopshti 45,Rr."Irfan Tomini"
18503	749	Kopshti 45,Rr."Irfan Tomini"
1851	878	Shkolla "26 Nentori",Rr."Nuçi Naçi"
18511	871	Shkolla "26 Nentori",Rr."Nuçi Naçi"
1852	596	Kopshti Selite,Rr."Qemal Butka"
18521	587	Kopshti Selite,Rr."Qemal Butka"
1853	687	Qendra Shendetesore Selite,Rr."Qemal Butka"
18531	681	Qendra Shendetesore Selite,Rr."Qemal Butka"
1854	788	Shkolla "Murat Toptani", Rr."Vangjel Koça"
18541	777	Shkolla "Murat Toptani", Rr."Vangjel Koça"
1855	911	Shkolla "Murat Toptani", Rr."Vangjel Koça"
18551	907	Shkolla "Murat Toptani", Rr."Vangjel Koça"
Njesia Administrative Tiranë - Njësia Bashkiake Nr. 6		
Kodi QV	Nr Zgjedhësve	Vendodhja
1856	637	Shkolla "Karl Gega"
18561	555	Shkolla "Karl Gega"
1857	981	Shkolla "Myslym Keta"
18571	733	Shkolla "Myslym Keta"
18572	850	Shkolla "Myslym Keta"
1858	782	Shkolla "M. Keta"
18581	690	Shkolla "M. Keta"
1859	552	Kopshti 21
18591	501	Kopshti nr.21
1860	606	Kopshti 21
18601	571	Kopshti 21
1861	749	Shkolla "Sh. Peza"
18611	740	Shkolla "Sh. Peza"
1862	914	Shkolla "Sh. Peza"
18621	745	Shkolla "Sh. Peza"
1863	789	Shkolla "L. Poradeci"
18631	703	Shkolla "L. Poradeci"
1864	664	Shkolla "L. Poradeci"
18641	530	Shkolla "L. Poradeci"
1865	734	Shkolla "L. Poradeci"
18651	672	Shkolla "L. Poradeci"
1866	846	Shkolla "Betim Muço"
18661	725	Shkolla "Betim Muço"
18662	720	Shkolla "Betim Muço"

1867	862	Shkolla "M. Kokalari"
18671	846	Shkolla "M. Kokalari"
18672	885	Shkolla "M. Kokalari"
1868	791	Shkolla "M. Kokalari"
18681	775	Shkolla "M. Kokalari"
1869	930	Shkolla "M. Kokalari"
18691	783	Shkolla "M. Kokalari"
1870	989	Shkolla "Musine Kokalari"
18701	949	Shkolla "Musine Kokalari"
1871	682	Shkolla "L. Poradeci"
18711	641	Shkolla "L. Poradeci"
18712	776	Shkolla "L. Poradeci"
1872	907	Shkolla "Betim Muço"
18721	928	Shkolla "Betim Muço"
1873	673	Shkolla "M. Keta"
18731	687	Shkolla "M. Keta"
18732	680	Shkolla "M. Keta"
1874	898	Kopshti 38
18741	842	Kopshti 38
18742	945	Kopshti 38
18743	863	Kopshti 38
1875	969	Shkolla "" Kongresi i Manastirit ""
18751	946	Shkolla "" Kongresi i Manastirit ""
18752	941	Shkolla ""Kongresi i Manastirit ""
18753	929	Shkolla ""Kongresi i Manastirit""
18754	930	Shkolla " Kongresi i Manastirit ""
18755	879	Shkolla "" Kongresi i Manastirit ""
1876	798	Shkolla "Kongresi Manastirit"
18761	653	Shkolla "Kongresi Manastirit"
18762	726	Shkolla "Kongresi Manastirit"
1877	969	Shkolla "Karl Gega"
18771	839	Shkolla "Karl Gega"
1878	828	Shkolla "1 Qershori"
18781	814	Shkolla "1 Qershori"
1879	946	Shkolla "Kongresi Manastirit"
18791	943	Shkolla "Kongresi Manastirit"
18792	945	Shkolla "Kongresi Manastirit"
18793	949	Shkolla "Kongresi Manastirit"
18794	936	Shkolla "Kongresi Manastirit"
1880	839	Ambjent privat " Bino Hoxha Construction", rruga T
18801	766	Ambjent privat " Bino Hoxha Construction", rruga T
18802	825	Ambjent privat " Bino Hoxha Construction", rruga T
18803	941	Ambjent privat " Bino Hoxha Construction", rruga T
18804	803	Ambjent privat " Bino Hoxha Construction", rruga T

18805	814	Ambjent privat " Bino Hoxha Construction", rruga T
18806	789	Ambjent privat " Bino Hoxha Construction", rruga T
1881	922	Shkolla "1 Qershori"
18811	980	Shkolla "1 Qershori"
18812	842	Shkolla "1 Qershori"
Njesia Administrative Tiranë - Njësia Bashkiake Nr. 7		
Kodi QV	Nr Zgjedhesve	Vendodhja
1882	709	Lokal privat "Festim Lika"
18821	684	Lokal privat Medi Cara
18822	646	Lokal privat Zeqir Benga
1883	584	Fakulteti i Inxhinierise se Ndertimit
18831	464	Fakulteti i Inxhinierise se Ndertimit
1885	761	Shkolla "Gustav Mayer"
18851	765	Shkolla "Gustav Mayer"
18852	753	Shkolla "Gustav Mayer"
1886	879	Shkolla "Dhora Leka"
18861	881	Shkolla "Dhora Leka"
18862	872	Shkolla "Dhora Leka"
1887	795	Pallati i Sportit "Asllan Rusi"
18871	791	Pallati i Sportit "Asllan Rusi"
18872	790	Pallati i Sportit "Asllan Rusi"
1888	816	Pallati i Sportit "Asllan Rusi"
18881	832	Pallati i Sportit "Asllan Rusi"
18882	803	Pallati i Sportit "Asllan Rusi"
1889	920	Shkolla "Gustav Mayer"
18891	907	Shkolla "Gustav Mayer"
1890	768	Shkolla "Naim Frashëri"
18901	770	Shkolla "Naim Frashëri"
18902	765	Shkolla "Naim Frashëri"
1891	815	Shkolla "Naim Frashëri"
18911	812	Shkolla "Naim Frashëri"
1892	927	Shkolla "Naim Frashëri"
1893	962	"Çerdhja SFI"
1894	646	Shkolla "Gustav Mayer"
18941	642	Shkolla "Gustav Mayer"
1895	777	Shkolla "Gustav Mayer"
18951	774	Shkolla "Gustav Mayer"
1896	949	"Kopshti Nr.26"
1897	779	Çerdhja Nr. 24
1898	655	Kopshti Nr. 43
18981	651	Kopshti Nr.43
1899	742	Kopshti Nr.43
18991	735	Kopshti Nr. 43

1900	906	Shkolla "Drita Pelinku"
19001	902	Shkolla "Drita Pelinku"
19002	901	Shkolla "Drita Pelinku"
19003	892	Shkolla "Drita Pelinku"
1901	682	Shkolla "Pjetër Budi"
19011	665	Shkolla "Pjetër Budi"
1902	707	Shkolla "Pjetër Budi"
19021	705	Shkolla "Pjetër Budi"
19022	695	Shkolla "Pjetër Budi"
1903	532	Shkolla "Pjetër Budi"
19031	527	Shkolla "Pjetër Budi"
1904	840	Shkolla "Pjetër Budi"
1905	551	Shkolla e Mesme "Arben Broci"
19051	544	Shkolla e Mesme "Arben Broci"
1906	666	Shkolla e Mesme "Arben Broci"
19061	664	Shkolla e Mesme "Arben Broci"
1907	540	Shkolla e Mesme "Arben Broci"
19071	535	Shkolla e Mesme "Arben Broci"
1908	581	Shkolla e Mesme "Arben Broci"
1909	907	Shkolla e Mesme "Arben Broci"
19091	900	Shkolla e Mesme "Arben Broci"
1910	681	Fakulteti i Inxhinierisë së Ndërtimit
19101	679	Fakulteti i Inxhinierisë së Ndërtimit
1911	672	Fakulteti i Inxhinierisë së Ndërtimit
19111	669	Fakulteti i Inxhinierisë së Ndërtimit
1912	903	Kopshti Nr.2
19121	902	Kopshti Nr.2
19122	890	Kopshti Nr.2
1913	620	Instituti i Antropologjisë
1914	680	Universiteti i Sporteve
19141	535	Universiteti i Sporteve
1915	705	Universiteti i Sporteve
19151	703	Universiteti i Sporteve
1916	606	Universiteti i Sporteve
19161	401	Universiteti i Sporteve
1918	807	Shkolla "Naim Frashëri"
19181	803	Shkolla "Naim Frashëri"
19182	804	Shkolla "Naim Frashëri"
19183	806	Shkolla "Naim Frashëri"
19184	792	Shkolla "Naim Frashëri"
1919	741	Shkolla "Dhora Leka"
19191	734	Shkolla "Dhora Leka"
19192	726	Shkolla "Dhora Leka"
1920	733	Shkolla "Dhora Leka"
19201	737	Shkolla "Dhora Leka"
19202	724	Shkolla "Dhora Leka"

Njesia Administrative Tiranë - Njësia Bashkiake Nr. 8		
Kodi QV	Nr Zgjedhesve	Vendodhja
1921	649	Poliklinika Qëndrore,Objekt Publik
19211	647	Poliklinika Qëndrore,Objekt Publik
1922	614	Kopshti Nr.19,Objekt Publik
19221	607	Kopshti Nr.19,Objekt Publik
1923	714	Shkolla "Partizani",Objekt Publik
19231	713	Shkolla "Partizani",Objekt Publik
1924	331	Shkolla "Kuqe",Objekt Publik
1925	713	Shkolla"Partizani",Objekt Publik
19251	709	Shkolla"Partizani",Objekt Publik
1926	778	Shkolla "Kuqe",Objekt Publik
19261	767	Shkolla "Kuqe",Objekt Publik
1927	715	Shkolla "4 Dëshmorët",Objekt Publik
19271	715	Shkolla "4 Dëshmorët",Objekt Publik
19272	713	Shkolla "4 Dëshmorët",Objekt Publik
1928	638	Shkolla "Partizani",Objekt Publik
19281	630	Shkolla "Partizani",Objekt Publik
1929	903	Çerdhe Nr.13,Objekt Publik
1930	619	Kopshti Nr.35,Objekt Publik
19301	610	Kopshti Nr.35,Objekt Publik
1931	663	Shkolla "Skënder Çaçi",Objekt Publik
1932	565	Shkolla "Misto Mame",Objekt Publik
19321	563	Shkolla "Misto Mame",Objekt Publik
1933	651	Shkolla "Siri Kodra",Objekt Publik
19331	648	Shkolla "Siri Kodra",Objekt Publik
1934	845	Kopshti Nr.6,Objekt Publik
1935	614	Kopshti Nr.6,Objekt Publik
19351	613	Shkolla "Misto Mame",Objekt Publik
1936	601	Shkolla "Skënder Çaçi",Objekt Publik
19361	602	Shkolla "Skënder Çaçi",Objekt Publik
1937	665	Shkolla "Siri Kodra",Objekt Publik
19371	665	Shkolla "Siri Kodra",Objekt Publik
1938	572	OSHEE Sh.a Tirana nr.2,Objekt Publik
19381	567	OSHEE Sh.a Tirana nr.2,Objekt Publik
1939	734	Drejtoria e Përgjithshme e Punëtorëve të Qytetit, të Bashkisë Tiranë Nr 2,Objekt Publik
19391	730	Drejtoria e Përgjithshme e Punëtorëve të Qytetit, të Bashkisë Tiranë Nr 2,Objekt Publik
1940	579	Shkolla "Skënder Çaçi",Objekt Publik
19401	575	Shkolla "Skënder Çaçi",Objekt Publik
1941	555	Drejtoria e Përgjithshme e Punëtorëve të Qytetit, të Bashkisë Tiranë Nr 3,Objekt Publik

19411	553	Drejtoria e Përgjithshme e Punëtorëve të Qytetit, të Bashkisë Tiranë Nr 3,Objekt Publik
1942	713	Lokali i Myftar Gjana Kodi 340
19421	714	Lokali i Myftar Gjana Kodi 340
19422	696	Lokali i Myftar Gjana Kodi 340
1943	870	Ambient privat "Azem Ymeri"
19431	862	Drejtoria e Përgjithshme e Punëtorëve të Qytetit, të Bashkisë Tiranë Nr 2 ,Objekt Publik
1944	959	Lokali Mentor Koçi, kod 333
19441	962	Lokali Mentor Koçi, kod 333
19442	943	Lokal privat Pashk Matoshi
1945	757	Objekt Privat,Paulin Mema Kodi 244
19451	643	Objekt Privat,Agim Dedaj Kodi 244
1946	560	Drejtoria e Përgjithshme e Punëtorëve të Qytetit, të Bashkisë Tiranë Nr 3,Objekt Publik
Njesia Administrative Tiranë - Njësia Bashkiake Nr. 9		
Kodi QV	Nr Zgjedhesve	Vendodhja
1947	662	Shkolla "Sinan Tafaj"
19471	649	Shkolla "Sinan Tafaj"
1948	727	Shkolla " De Rada"
19481	725	Shkolla " De Rada"
1949	870	Shkolla " De Rada"
19491	869	Shkolla " De Rada"
1950	911	Kopshti Nr 36
1951	690	Shkolla " De Rada"
19511	687	Shkolla " De Rada"
1952	527	Shkolla " Aleks Buda"
19521	527	Shkolla " Aleks Buda"
1953	604	Fakulteti I Shkencave te Natyres
19531	595	Fakulteti I Shkencave te Natyres
1954	631	Shkolla" Hasan Vogli"
19541	632	Shkolla" Hasan Vogli"
1955	711	Kopshti Nr.3
19551	713	Kopshti Nr.3
19552	703	Kopshti Nr.3
1956	639	Shkolla "Hasan Vogli"
19561	628	Shkolla ""Hasan Vogli"
1957	839	Shkolla "Harry Fultz"
19571	825	Shkolla "Harry Fultz"
19572	819	Shkolla "Harry Fultz"
1958	965	O.R.T
19581	942	O.R.T
1959	877	Ambient, parku i autobuseve, Rr Don Bosko"

19591	843	Ambient, parku i autobuseve, Rr Don Bosko"
19592	814	Ambient, parku i autobuzave, Rr Don Bosko"
1960	861	Shkolla "Qazim Turdiu"
19601	843	Shkolla "Qazim Turdiu"
19602	848	Shkolla "Qazim Turdiu"
19603	820	Shkolla "Qazim Turdiu"
1961	734	Konvikti profesional
19611	723	Konvikti profesional
19612	724	Konvikti profesional
1962	866	Parku i Autobuzeve
19621	848	Parku i Autobuzeve
1963	883	Shkolla "Qazim Turdiu"
19631	858	Shkolla "Qazim Turdiu"
19632	856	Shkolla "Qazim Turdiu"
19633	859	Shkolla "Qazim Turdiu"
19634	855	Shkolla "Qazim Turdiu"
19635	840	Shkolla "Qazim Turdiu"
1964	580	Shkolla "Lidhja e Prizrenit"
19641	571	Shkolla "Lidhja e Prizrenit"
1965	678	Shkolla " Lidhja e Prizrenit"
19651	666	Shkolla " Lidhja e Prizrenit"
1966	744	Shkolla " Sami Frashëri"
19661	723	Shkolla " Sami Frashëri"
19662	692	Shkolla " Sami Frashëri"
1967	192	Burgu 302
19671	491	Burgu 313
1968	656	Shkolla " Sami Frashëri "
19681	656	Shkolla " Sami Frashëri "
1969	702	Shkolla " Sami Frashëri"
1970	654	Çerdhja Nr 23
19701	655	Çerdhja Nr 23
1971	523	Shkolla "Lidhja e Prizrenit"
19711	524	Shkolla "Lidhja e Prizrenit"
1972	924	Dispanceria
1973	959	Dispanceria
1974	545	Shkolla " 7 Marsi"
19741	542	Shkolla " 7 Marsi"
1975	693	Shkolla "7 Marsi"
19751	673	Shkolla "7 Marsi"
1976	640	Lokal Endrit Lala
19761	619	Lokal Endrit Lala
1977	839	Aluizni
19771	846	Aluizni
19772	838	Aluizni
19773	826	Aluizni

Njesia Administrative Vaqarr		
Kodi QV	Nr Zgjedhesve	Vendodhja
2110	827	Vaqar, Shtepia e Kultures
2111	591	Vishaj, Shkolla
2112	541	Sharre, Shkolla
2114	514	Vaqar, Shkolla
21141	508	Vaqar, Shkolla
2115	736	Lalm, Shkolla
21151	570	Lalm, Shkolla
2116	534	Prush, Shkolla
21161	504	Prush, Shkolla
2117	425	Gropaj, Qendra Shendetesore
2118	325	Allgiate, Shkolla
2119	760	Damjan, Shkolla
2120	324	Bultice, Qendra Shendetesore
2121	406	Arbane, Shkolla

Njesia Administrative Zall Bastar		
Kodi QV	Nr Zgjedhesve	Vendodhja
1665	851	Shkolla e Mesme Bahri Nela Zall-Bastar
1667	543	Fshati Mener i Siper,shkolla 9-Vjeçare
1668	696	Fsh.Vilez,Shkolla 9 - Vjeçare
1669	493	Fsh.Bastar i mes,Shkolla 9 - Vjeçare
1670	295	Fsh.Bastar Murrizi,Shkolla 9 - Vjeçare
1671	295	Shkolla 9 Vjeçare Shengjin
1674	674	Fshati Zall - Dajt,Shkolla 9 - Vjeçare

Njesia Administrative Zall Herr		
Kodi QV	Nr Zgjedhesve	Vendodhja
2052	684	Shkolla e Mesme e Bashkuar Zall-Herr. Sipas Vendimit Nr.01,datë.09.01.2019,të Administratorit Njësia Aministrative Zall-Herr
20521	445	Shkolla e Mesme e Bashkuar Zall-Herr. Sipas Vendimit Nr.01,datë.09.01.2019,të Administratorit Njësia Aministrative Zall-Herr
2053	244	Kallmet, Shkolla fillore
2055	440	Zall - Herr,Shkolla 9 - Vjeçare
2056	997	Shkolla 9-Vjeçare ""Haxhi Korra""Çerkezë ,sipas vendimit nr.01,Datë,09.01.2019,të Administratorit të Njësise Administrative Zall-Herr
20561	976	Shkolla 9-Vjeçare ""Haxhi Korra""Çerkezë ,sipas vendimit nr.01,Datë,09.01.2019,të Administratorit të Njësise Administrative Zall-Herr
2057	829	Kasalle,shkolla 9 - Vjeçare
20571	805	Kasalle,shkolla 9 - Vjeçare
2058	858	Dritas, Shkolla 9 - Vjeçare

20581	596	Dritas, Shkolla 9 - Vjeçare
2059	735	Qenam, Shkolla 9 - Vjeçare
2060	353	Herraj, Shkolla 9 - Vjeçare
2061	383	Melçize, Shkolla fillore
2062	301	Priske e Vogel ,Shkolla fillore
Bashkia Vorë		
Njesia Administrative Bërxull		
Kodi QV	Nr Zgjedhesve	Vendodhja
2034	757	Berxulle, Shkolla
20341	547	Berxulle, Shkolla
2035	614	Berxulle, Shkolla
20351	485	Berxulle, Shkolla
2036	543	Koder Berxulle, Shkolla
2037	803	Domje, Shkolla
20371	634	Domje, Shkolla
2038	747	Domje, Shkolla
20381	735	Domje, Shkolla
20382	721	Domje, Shkolla
2039	904	Shkolla 9 Vjeçare Domje
20391	756	Shkolla 9-Vjeçare Domje
Njesia Administrative Prezë		
Kodi QV	Nr Zgjedhesve	Vendodhja
1545	814	Preze, Shkolla e mesme
1546	879	Gjeç-Koder, Kopshti i fëmijëve
15461	548	Gjeç-Koder, Kopshti i fëmijëve
1547	933	Ahmetaq, Shkolla 9 - Vjeçare
15471	947	Ahmetaq, Shkolla 9 - Vjeçare
1548	764	Fushe - Preze, Shkolla 9 - Vjeçare
1549	436	Palaq, Ambulanca

Njesia Administrative Vorë		
Kodi QV	Nr Zgjedhesve	Vendodhja
1550	872	Vore, Shkolla
15501	747	Vore, Shkolla
1551	878	Mucaj, Shkolla
15511	657	Mucaj, Shkolla
1552	747	Gjokaj, Shkolla
15521	351	Gjokaj, Shkolla
1553	569	Picar, Shkolla
15531	498	Picar, Shkolla
1554	280	Kuc, Shkolla
1555	806	Vore, Spitali
15551	559	Vore, Spitali
1556	602	Vore, Shkolla e Mesme
15561	479	Vore, Shkolla e Mesme
1557	802	Vore, Shkolla e Mesme
15571	622	Vore, Shkolla e Mesme
1558	805	Marikaj, Shkolla
15581	632	Marikaj, Shkolla
1559	732	Marikaj, Shkolla
15591	581	Marikaj, Shkolla
1560	401	Gerdec, Shkolla
1561	645	Marqinet, Shkolla
15611	511	Marqinet, Shkolla
1562	842	Shkolla 9-Vjeçare Marqinet 1, Fshati Marqinet
15621	585	Shkolla 9-Vjeçare Marqinet 1, Fshati Marqinet
1563	546	Sharge, Ambulance

Qarku: Vlorë

Bashkia Delvinë		
Njesia Administrative Delvinë		
Kodi QV	Nr Zgjedhesve	Vendodhja
4631	360	Blerimas, Shkolla fillore
4613	680	Delvine Kinoteater
46131	541	Delvine Kinoteater
4614	342	Vllahat, Shkolla fillore
4615	732	Bamatat, Shkolla fillore
4616	594	Stjar, Shkolla fillore
46161	479	Stjar, Shkolla fillore
4618	690	Delvine, kopshti
46181	536	Delvine, Çerdhe
4619	943	Delvine, Spitali
46191	682	Delvine, Spitali
46192	644	Delvine, Spitali
4620	731	Delvine Shkolla "Xhelal Berberi"
46201	593	Delvine Shkolla "Xhelal Berberi"
4621	978	Delvine Shkolla "K. Cavo"
46211	741	Delvine Shkolla "K. Cavo"
4623	712	Lefterhor, Shkolla
4625	850	Rusan, Shkolla
Njesia Administrative Vergo		
Kodi QV	Nr Zgjedhesve	Vendodhja
4648	636	Kalas, Shkolla
4649	320	Fushe-Verri, Shkolla
4651	526	Vergo, Shkolla
4652	359	Kopacez, Shkolla
4653	209	Palavi, Shkolla
4654	939	Bojkaj, Shkolla
Bashkia Finiq		
Njesia Administrative Aliko		
Kodi QV	Nr Zgjedhesve	Vendodhja
4683	781	Aliko, Ambulance
46831	676	Aliko, Posta Shqiptare
4684	298	Shkolla Fillore
4687	802	Ambulanca Caush
4689	312	Neohor, Shkolla
4690	415	Ruhulla, Kulture
4691	431	Jerma, Shkolla
4692	349	Halo, Ambulance
4693	507	Pllaka, Ambulance
4694	468	Qenurja, Ambulance

Njesia Administrative Dhivër (1)		
Kodi QV	Nr Zgjedhesve	Vendodhja
4695	993	Dhiver, Shkolla
46951	714	Dhiver, Shkolla
4696	341	Navarice, Shkolla
4697	642	Dermish, Shkolla
4698	466	Shendre, Ambulance
4699	677	Qendra Shendetesore, Cerkovice Vendim Nr.02 date 03.04.2013 te Kryetarit
4701	281	Malçan, Ambulanca Vendim Nr 01 datë 08.01.2015 të Kryetarit
4702	501	Leshenice e Poshtme, Ambulanca
4703	481	Leshenice e Siperme, Shkolla
4704	419	Memaraq, Qendra Shendetesore
Njesia Administrative Finiq		
Kodi QV	Nr Zgjedhesve	Vendodhja
4626	914	Finiq, qendra shendetesore
46261	670	Finiq, Shkolla 9-Vjeçare
46262	671	Finiq, shkolla fillore vendim nr 31/1 date 29.01.2013 te Kryetarit
4627	506	Çlirim, Shkolla fillore
4628	733	Vrion, Kopshti
46281	559	Vrion, Shkolla 9-Vjeçare Nr vendimi 34/1 date 29.01.2013
4629	599	Bregas, Shkolla fillore vendim nr 8 date 19.01.2015 te Kryetarit.
4630	704	Karhaxh, Shkolla fillore
Njesia Administrative Livadhja		
Kodi QV	Nr Zgjedhesve	Vendodhja
4709	935	Livadhja, Shkolla
4710	359	Komat, Abulancë Sipas Vendimit Nr.01 Datë 05.01.2015 të Kryetarit.
4711	705	Grave, Ambulance
4712	660	Qesarat, Abulancë Sipas Vendimit Nr.01 Datë 05.01.2015 të Kryetarit.
4713	621	Karroq, Abulancë Sipas Vendimit Nr.01 datë 05.01.2015 të Kryetarit.
4714	556	Zminec, Shkolla
4715	725	Grazhdan, Ambulance
4716	877	Kullurice, Ambulance
4718	966	Sopik, Qendra e Kulturës Sipas Vendimit Nr.01 Datë 05.01.2015 të Kryetarit.
4719	821	Vagalat, Ambulance
47191	322	Vagalat, Lokal Privat Vasil Kallanxhi

4720	311	Pandalejmon, Shkolla
4721	283	Llazar, Zyra e Kryesise, Ish shkolla Llazar Sipas Vendimit Nr.01 Datë 05.01.2015 të Kryetarit
4722	215	Kalcat, Abulancë, Ish shkolla Llazar Sipas Vendimit Nr.01 Datë 05.01.2015 të Kryetarit.
4723	630	Koder, Shkolla
Njesia Administrative Mesopotam		
Kodi QV	Nr Zgjedhesve	Vendodhja
4632	420	Fitore, Shkolla fillore
4633	615	Livine, Shkolla
4634	399	Krongj, Qendra Shendetsore
4635	618	Dhrovian, Vatra e Kultures
4638	394	Kardhikaq, Shkolla
4639	247	Ardhasove, Shkolla
4640	960	Krane, Vatra e Kultures
4641	910	Mesopotam, Shkolla
4642	354	Kostar, Qendra Shendetsore
4643	267	Brajlat, Shkolla
4645	488	Bistrice, Shkolla
Bashkia Himarë		
Njesia Administrative Himarë		
Kodi QV	Nr Zgjedhesve	Vendodhja
4579	424	Palasë, ambjent privat "Petro Milos"
4580	476	Pilur, "Kryesia e fshatit"
4581	666	Qeparo Fushë, Shkolla
45811	555	Qeparo Fushë, Shkolla
4582	332	Qeparo Fshat, ambjent privat "Eleni Thanasit"
4583	788	Kudhës, Zyra e Kryesisë
4584	636	Gjilek, Lokali privat "Vasil Malos"
45841	537	Gjilek, lokali privat "Milo Bica"
4585	966	Dhërmi, Shkolla
4587	710	Vuno, Ambjent privat "Kola Proto"
4588	960	Himarë Fshat, Shkolla "Omios"
45881	912	Himarë Fshat, Shkolla "Omios"
4589	691	Himarë, Lagjia 1 Maji, lokali i "Petro Milos"
4590	736	Himarë, Shkolla
45901	746	Himarë, Shkolla
4591	856	Himarë, Kopshti
45911	839	Himarë, Kopshti
Njesia Administrative Hore Vranisht		
Kodi QV	Nr Zgjedhesve	Vendodhja
4592	384	Vranisht, Ambulanca

4593	481	Vranisht, Shkolla
4594	236	Kallarët, Ambulanca
4595	223	Bolene, Shkolla
4596	216	Bolene, Shkolla
4598	635	Terbac - Fshat, Shkolla
4599	333	Zyra e Qendres se Perpunimit te naftes Gorrisht
4600	342	Kuc - Qender, Q. Shendesore
Njesia Administrative Lukovë		
Kodi QV	Nr Zgjedhesve	Vendodhja
4560	843	Nivice
4561	399	Shkallë-Borsh, Lokali Qendro Gjoni
4562	632	Shen Vasil
45621	520	Shen Vasil
4563	825	Lukove
45631	654	Lukove
45632	621	Lukove
4564	234	Sasaj
4565	630	Piqeras
45651	530	Piqeras
4566	962	Borsh
4567	313	Fterre
4569	904	Qazim Pali
Bashkia Konispol		
Njesia Administrative Konispol		
Kodi QV	Nr Zgjedhesve	Vendodhja
4706	986	Shkolla e mesme
4707	957	Kopshti Qender
4708	516	Çiflik, Shkolla
Njesia Administrative Markat		
Kodi QV	Nr Zgjedhesve	Vendodhja
4724	513	Markat, Shkolla
4725	271	Ninat, Shkolla
4726	479	Janjar, Shkolla
4727	946	Shales, Shkolla
4728	226	Dishat, Zyra e pleqesise
Njesia Administrative Xarrë		
Kodi QV	Nr Zgjedhesve	Vendodhja
4730	694	Shkalle, Qendra Shendetsore
4731	837	Shkolla 9-Vjeçare Xarre kati 1 kopeshti i fëmijve
47311	661	Shkolla 9vjeçare Xarrë kati 2 Salla e mësuesve
47312	612	Shkolla 9 vjeçare Xarre kati 2 klasa e gjasht

4732	926	Qendra Komunitare Mursi
47321	720	Qendra Shendetesore te Qendra Komunitare Mursi
47322	603	Dhoma e Pensionisteve tek Qendra Komunitare Mursi
4733	987	Vrine,Shkolla 9-vjeçare Vrinë
4734	300	Shendelli, Kopshti I femijeve
Bashkia Sarandë		
Njesia Administrative Ksamil		
Kodi QV	Nr Zgjedhesve	Vendodhja
4681	976	Lagjja nr.2 Shkolla e mesme bashkuar Ksamil
46811	724	Lagjja nr.2 Shkolla e mesme bashkuar Ksamil
46812	728	Lagjja nr.2 Shkolla e mesme bashkuar Ksamil
46813	820	Lagjja nr.2 Shkolla e mesme bashkuar Ksamil
4682	976	Lagja nr.3, Kopshti i femijeve
46821	952	Lagja nr.3, Kopshti i femijeve
46822	951	Lagja nr.3, Kopshti i femijeve
46823	947	Lagja nr.3, Posta Ksamil
Njesia Administrative Sarandë		
Kodi QV	Nr Zgjedhesve	Vendodhja
4685	952	Ambulanca Çukë
46851	936	Shkolla Çukë
46852	880	Shkolla Çukë
4659	989	L.1 (Lokal Riviera)
46591	997	Galeria e Arteve
4660	993	L.1 (Lokal Butrinti)
46601	991	L.1 Posta Shqiptare
4661	419	Berdenesh Shkolla
4662	986	L.1 Kopshti 1
46621	914	L.1 Kopshti 1
46622	916	L.1 Kopshti 1
4663	991	Kopshti nr. 1 Sarande
4664	993	Holli I Kinoteatrit
46641	975	Holli I Kinoteatrit
46642	999	Holli I Kinoteatrit
4665	990	L.1 shkolla A Sheme
46651	993	L.1 shkolla A Sheme
4666	994	L.1 Shtepia e Femijes
46661	992	Konvikti i Shkolles se Mesme
4667	992	L.1 shkolla ekonomike
46671	989	L.1 shkolla ekonomike
4668	995	L.3 D Arsimore
46681	992	L.3 Lokal Privat "Kanina"

4669	990	L.3 sh H Tasini
46691	991	L.3 sh H Tasini
4670	989	L.3 Kopshti SOROS
46701	988	Ambjentet e Stadiumit te futbollit
4671	986	L.3 sh 9 Tetori
46711	987	L.3 sh 9 Tetori
46712	984	L.3 sh 9 Tetori
4672	978	L.3 Ambiente te Jonica
46721	990	Lokal Privat "Timoleon babi"
46722	961	Lokal Privat "Timoleon babi"
4673	793	L.3, Lokal "Pandi Dhima"
46731	791	Lokal Privat "Timoleon babi"
46732	786	Lokal Zeliha Myrtaj
4674	987	Metoq Shkolla
46741	843	Metoq Shkolla
4675	928	Gjashte Shkolla
46751	883	Gjashte Shkolla
4676	988	Gjashte Shkolla
4677	279	Shelegar Shkolla
4678	46	Paraburgimi Sarandë
Bashkia Selenicë		
Njesia Administrative Armen		
Kodi QV	Nr Zgjedhesve	Vendodhja
4518	652	Karbunare
4519	607	Rromes
4520	898	Trebllove
4521	828	Armen
45211	606	Armen
4522	292	Qender Shendetesore
4523	410	Picar
4524	857	Lubonje
Njesia Administrative Brataj		
Kodi QV	Nr Zgjedhesve	Vendodhja
4570	718	Brataj, Shkolla
4571	365	Lepenice, Qender Shendetesore
4572	895	Gjorme, Shkolla
4573	441	Velçe, Qendra Shendetesore
4574	288	Ramice, Shkolla
4577	467	Bashaj, Shkolla
4578	393	Mesaplik, Shkolla
Njesia Administrative Kotë		
Kodi QV	Nr Zgjedhesve	Vendodhja
4601	775	Kote, Kopshti
4602	629	Qender Shendetesore
4604	920	Drashovice, Shkolla

4606	276	Lapardha, Shkolla
4608	449	Ambulance
4610	697	Vajze, Shkolla
4611	404	Qender Shendetesore
4612	893	Kote, Shkolla e mesme
Njesia Administrative Selenicë		
Kodi QV	Nr Zgjedhesve	Vendodhja
4525	980	Selenice, Spitali
45251	783	Lokal privat Andon Sinaj
4526	971	Shkolla 9 -Vjeçare " T.Koceli"
4527	827	Lokal privat Tafil Guma
4528	851	Shkolla e mesme "Hajredin Beqari"
45281	664	Shkolla e mesme "Hajredin Beqari"
4529	338	Resulaj, Lokal "Hajdar Zyka"
Njesia Administrative Sevaster		
Kodi QV	Nr Zgjedhesve	Vendodhja
4530	441	Sevaster, Shkolla e mesme
4531	417	Sevaster, Spitali
4532	380	Lokal privat Luan Dapaj
4533	417	Shkoze , Shkolla
4534	236	Dushkarak, Ambient Privat
4537	382	Amonice, Shkolla
Njesia Administrative Vllahinë		
Kodi QV	Nr Zgjedhesve	Vendodhja
4548	778	Vllahine, Shkolla
4549	468	Rexhepaj, Shkolla
4551	425	Mallkeq, Shkolla
4552	980	Peshkepi, Shkolla
4553	260	Penkove, shkolla penkova
4554	675	Kropisht. Shkolla Kropisht
4556	258	Qender Shendetesore
4557	908	Kocul. Shkolla Kocul
4558	287	Ger nec. Shkolla Gernec
4559	212	Mertiraj. Shkolla Mertiraj
Bashkia Vlorë		
Njesia Administrative Novoselë		
Kodi QV	Nr Zgjedhesve	Vendodhja
4398	976	Novosele, Shkolla e mesme
4399	597	Akerni, Shkolla 9 - Vjeçare
43991	481	Akerni, Shkolla 9 - Vjeçare
4400	772	Aliban, Shkolla 9 - Vjeçare
4401	902	Mifol, Shkolla 9 - Vjeçare
4402	549	Skrofotine, Kopshti
4403	604	Cerkovine, Shkolla 9 - Vjeçare

4404	681	Trevllazer, Shkolla
4405	699	Trevllazer Shkolla 9 - Vjeçare
4406	731	Novosele, Shkolla e mesme
4407	755	Fitore, Shkolla 9 - Vjeçare
44071	620	Fitore, Shkolla 9 - Vjeçare
4408	563	Bishan, Shkolla 9 - Vjeçare
44081	490	Bishan, Shkolla 9 - Vjeçare
4409	963	Bishan, Shkolla 9 - Vjeçare
4410	775	Poro, Shkolla 9 - Vjeçare
4411	675	Poro, Shkolla 9 - Vjeçare
4412	731	zhuke, Shkolla 9 - Vjeçare
4413	640	Dellenje, Shkolla 9 - Vjeçare
Njesia Administrative Orikum		
Kodi QV	Nr Zgjedhesve	Vendodhja
4511	786	Orikum,Shkolla 9-Vjeçare "Balil Pelari"
45111	650	Orikum,Shkolla 9-Vjeçare "Balil Pelari"
45112	652	Orikum,Shkolla 9-Vjeçare "Balil Pelari"
4512	986	Orikum, Shkolla e Mesme "Hasan Pulo"
45121	761	Orikum, Shkolla e Mesme "Hasan Pulo"
4513	697	Dukat I Ri, Shkolla e Mesme "Hasan Mehilli"
45131	570	Dukat I Ri, Shkolla e Mesme "Hasan Mehilli"
4514	984	Dukat I Ri, Qendra shendetesore
4515	620	Dukat Fshat, Shkolla 9-Vjeçare " 28 Nentori"
45151	429	Dukat Fshat, Shkolla 9-Vjeçare " 28 Nentori"
4516	588	Tragjas, Shkolla 9-Vjeçare "Zonja Çurre"
45161	490	Tragjas, Shkolla 9-Vjeçare "Zonja Çurre"
4517	946	Radhime, Shkolla fillore
Njesia Administrative Qendër - VLORE		
Kodi QV	Nr Zgjedhesve	Vendodhja
4414	937	Narte, Shkolla 9 - Vjeçare
44141	964	Narte, Shkolla 9 - Vjeçare
44142	916	Narte, Shkolla 9 - Vjeçare
44143	948	Narte, Shkolla 9 - Vjeçare
4415	929	Sherishte, Shkolla 9 - Vjeçare
4416	703	Bestrove, Shkolla 9 - Vjeçare
4417	838	Kanine, Shkolla 9 - Vjeçare
4418	828	Kanine, Shkolla 9 - Vjeçare
4419	666	Babice e madhe, Shkolla 9 - Vjeçare

44191	697	Babice e madhe, Shkolla 9 - Vjeçare
4420	843	Babice e madhe, Shkolla 9 - Vjeçare
44201	885	Babice e madhe, Shkolla 9 - Vjeçare
4421	593	Zvermec, Shkolla 9 - Vjeçare
44211	519	Zvermec, Shkolla 9 - Vjeçare
4422	779	Xhyerine, Shkolla 9 - Vjeçare
4423	600	Babice e vogel, Shkolla 9 - Vjeçare
4424	554	Panaja, Shkolla 9 - Vjeçare
44241	559	Panaja, Shkolla 9 - Vjeçare
4425	685	Hoshtime, Shkolla 9 - Vjeçare
4426	567	Kerkove, Shkolla 9 - Vjeçare

Njesia Administrative Shushicë

Kodi QV	Nr Zgjedhesve	Vendodhja
4539	697	Shushice, Shkolla
45391	645	Shushice, Shkolla
4540	643	Llakatund , "Mevlan Vellaj"
45401	536	Lokal privat " Flamur Hoxhaj"
4541	942	Drithas, shkolla
4542	860	Mekat, Shkolla
4543	251	Beshisht, Shkolla
4544	706	Grabian, Qendra Shendetsores
4545	389	Bunavi, Shkolla
4546	458	Ceprat, Lokal Privat " Dritan Ferzaj"
4547	666	Risili, Shkolla
45471	657	Risili, Shkolla

Njesia Administrative Vlorë

Kodi QV	Nr Zgjedhesve	Vendodhja
4427	931	Shkolla "Zigur Lelo" - Kati I
4428	890	Shkolla "Zigur Lelo" - Kati I
44281	694	Shkolla "Zigur Lelo" - Kati II
4429	509	Shkolla "4 Heronjte"
44291	449	Shkolla "4 Heronjte"
4430	990	Kopështi Nr.15, Kati I
44301	558	Kopështi Nr.15, Kati II
4431	784	Laboratori bakteriologjik (ish DSHP)
44311	629	Laboratori bakteriologjik (ish DSHP)
44312	580	Laboratori bakteriologjik (ish DSHP)
4432	871	Shkolla "Teli Ndini" - kati I
44321	870	Shkolla "Teli Ndini" - kati I
4433	703	Shkolla "Teli Ndini" - kati II
44331	509	Shkolla "Teli Ndini" - kati II
4434	915	Shkolla " 4 Heronjte"
44341	656	Shkolla " 4 Heronjte"
4436	876	Agjensinë Kombëtare të Ushqimit-K.I
44361	588	Agjensinë Kombëtare të Ushqimit-K.II

44362	603	Agjensinë Kombëtare të Ushqimit-K. II
4437	562	Drejtoria Rajonale e Shëndetsisë
44371	457	Drejtoria Rajonale e Shëndetsisë
4438	802	Kopshti Nr.1 (RAJONI 5)
44381	593	Kopshti Nr.1 (RAJONI 5)
4439	832	Shkolla 9- Vjeçare " Rilindja"
44391	570	Shkolla 9- Vjeçare " Rilindja"
4440	944	Shkolla 9- Vjeçare " Rilindja"
44401	713	Shkolla 9- Vjeçare " Rilindja"
4441	841	Shkolla 9- Vjeçare " Rilindja"
44411	689	Shkolla 9- Vjeçare " Rilindja"
4442	730	Shkolla 9- Vjeçare " Rilindja"
44421	613	Shkolla 9- Vjeçare " Rilindja"
4443	763	Kopshti "Teli Ndini"
44431	580	Kopshti "Teli Ndini"
4444	940	Kopshti Nr.3 (Prane ish SILVA)
4445	962	Zyrat e Parkut Urban
44451	602	Zyrat e Parkut Urban
4446	871	Dr . raj sherb. transp. rrugor
44461	555	Dr . raj sherb. transp. rrugor
4447	936	Shkolla "Halim Xhelo"
4448	747	Shkolla "Halim Xhelo"
4449	796	Zyrat e Rajonit Nr.5
44491	572	Qendra Shend. e Lagjes (Raj.5)
4450	980	Kopshti Nr.1
44501	978	Kopshti Nr.1
4451	161	Paraburgimi
4452	628	Shtepia e Ushtarakeve
44521	476	Shtëpia e Ushtarakëve
4453	482	Kopshti "Sulo Didi"
4454	876	Filiali Postes Vlore
4455	912	Zyrat e Nd. Ujesjellesi
44551	894	Zyrat e Nd. Ujesjellesi
44552	847	Zyrat e Nd. Ujesjellesi
4456	751	Kopshti "Teli Ndini"
44561	569	Kopshti "Teli Ndini"
4457	826	Shkolla "28 Nentori" Kati I
44571	608	Shkolla "28 Nentori" Kati I
4458	832	Shkolla "28 Nentori" Kati II
44581	684	Shkolla "28 Nentori" Kati II
4459	738	Shkolla "Muço Delo"
44591	736	Shkolla "Muço Delo"
44592	723	Shkolla "Muço Delo"
4460	923	Shkolla "Lef Sallata" - Kati I
44601	638	Shkolla "Lef Sallata" - Kati I
44602	624	Shkolla "Lef Sallata" - Kati I
4461	601	Biblioteka publike Sh. Musaraj

4462	926	Shkolla "Lef Sallata"-Kati II
44621	662	Shkolla "Lef Sallata"-Kati II
4463	932	Kopshti Nr.10 - soros
44631	924	Kopshti Nr.10 - soros
4464	559	Shkolla "24 Maji" - hyrja nga kopshti
44641	547	Shkolla "24 Maji" - hyrja nga kopshti
4465	566	Qendra e Formimit Profesional Vlore
4466	829	Qendra e Formimit Profesional, Vlorë.
4467	863	Kopshti Nr. 9
4468	974	Shkolla "24 Maji" - Kati I
4469	889	Kopshti Nr.9
4470	794	Shkolla "24 Maji" - kati II
4471	918	Universiteti "I. Qemali"
44711	921	Universiteti "I. Qemali"
44712	910	Universiteti "I. Qemali"
4472	888	Universiteti "I. Qemali" - God C
4473	593	Shkolla "Jani Minga"
4474	869	Shkolla "Jani Minga"
44741	634	Shkolla "Jani Minga"
44742	626	Shkolla "Jani Minga"
4475	547	Shkolla"15 Tetori"-Kati I
44751	447	Shkolla"15 Tetori"-Kati I
4476	764	Universitetin jopublik Reald
4477	507	Shkolla "Jani Minga"
44771	506	Shkolla "Jani Minga"
4478	646	Shkolla "Marigo Posio"
4479	832	Sh kolla "Marigo Posio"
44791	512	Sh kolla "Marigo Posio"
4480	518	Zyra e Ndermarrjes Pyjore
4481	594	Zyra e Ndermarrjes Pyjore
4482	915	Universitetin jopublik Reald
44821	908	Universitetin jopublik Reald
4483	819	Shkolla "Ibrahim Kushta"
44831	800	Shkolla "Ibrahim Kushta"
44832	779	Shkolla "Ibrahim Kushta"
4484	986	Kopshti Nr. 13
44841	670	Kopshti Nr. 13
4485	943	Shkolla "15 Tetori"-Kati I
44851	667	Shkolla "15 Tetori"- Kati I
4486	683	Shkolla "15 Tetori"- Kati II
4487	880	Çerdhja Nr 2
44871	867	Çerdhja Nr 2
4488	782	Shkolla "Marigo Posio"
4489	825	Zyrat e Rajonit 4
4490	974	Pallati i Kultures "Lageria"-K II
44901	974	Pallati i Kultures "Lageria"-K III
44902	974	Pallati i Kultures "Lageria"-K III

4491	906	Pallati i Kultures " Lageria"-Galeria
44911	543	Pallati i Kultures " Lageria"-Galeria
4492	819	Fakulteti i Infermierise
44921	540	Fakulteti i Infermierise
4493	979	Shkolla "Ismail Qemali" - kati I
44931	580	Shkolla "Ismail Qemali" - kati I
4494	777	Shkolla "Ismail Qemali" - kati I
4495	763	Shkolla "Ismail Qemali" - kati II
44951	512	Shkolla "Ismail Qemali" - kati II
4496	930	Shkolla e mesme Industriale - kati I
44961	603	Shkolla e mesme Industriale - kati I
44962	613	Shkolla e mesme Industriale - kati I
4497	999	Shkolla e mesme Industriale - kati II
44971	995	Shkolla e mesme Industriale - kati II
44972	992	Shkolla e mesme Industriale - kati II
4498	796	Shk. e mesme Industriale - Konvikti
44981	524	Shk. e mesme Industriale - Konvikti
4499	820	Stadiumi Flamurtari
44991	633	Stadiumi Flamurtari
44992	625	Stadiumi Flamurtari
4500	788	Shkolla e mesme "Q. Ataturku"
45001	778	Shkolla e mesme "Q. Ataturku" - Palestra
4501	994	Shkolla "Avni Rustemi"
45011	717	Shkolla "Avni Rustemi"
4502	989	Shkolla "Avni Rustemi"
4503	700	Kopshti i Lagjes "1 Maj"
45031	488	Kopshti i Lagjes "1 Maj"
4504	890	Drejtoria e Mirëmbajtjes së Rrugëve
45041	489	Drejtoria e Mirëmbajtjes së Rrugëve
4505	696	Objekt privat " Kejtos Alikaj"
45051	695	Objekt privat " Kejtos Alikaj"
45052	690	Lokal privat Kejtos Alikaj
4506	994	Shkolla e mesme Tregtare
45061	972	Shkolla e mesme Tregtare
4507	846	Shkolla "Naim Frasheri" - Kati I
45071	829	Shkolla "Naim Frasheri" - Kati I
45072	810	Shkolla "Naim Frasheri" - Kati I
4508	941	Shkolla "Naim Frasheri" - Kati II
45081	687	Shkolla "Naim Frasheri" - Kati II
4509	944	Shkolla " M Cakerri"
45091	756	Shkolla " M Cakerri"
45092	740	Shkolla " M Cakerri"
4510	871	Shkolla "Ali Demi"
45101	866	Shkolla "Ali Demi"

PJESA E DYTË
REZULTATET E ZGJEDHJEVE PËR ORGANET E
QEVERISJES VENDORE 2019

PJESA E DYTË, REZULTATET E ZGJEDHJEVE

Vendimi i KQZ-së për shpalljen e rezultatit përfundimtar të zgjedhjeve

Të dhëna përmbledhëse në rang vendi

- 1 Qarku i Beratit
- 2 Qarku i Dibrës
- 3 Qarku i Durrësit
- 4 Qarku i Elbasanit
- 5 Qarku i Fierit
- 6 Qarku i Gjirokastrës
- 7 Qarku i Korçës
- 8 Qarku i Kukësit
- 9 Qarku i Lezhës
- 10 Qarku i Shkodrës
- 11 Qarku i Tiranës
- 12 Qarku i Vlorës

Të dhëna për ankimet e bëra në komisionin qendror të zgjedhjeve dhe në kolegjin zgjedhor në gjykatën e apelit tiranë për zgjedhjet për organet e qeverisjes vendore të datë 30 qershor 2019.



REPUBLIKA E SHQIPËRISË
KOMISIONI QENDROR I ZGJEDHJEVE

V E N D I M

**PËR SHPALLJEN E REZULTATIT PËRFUNDIMTAR TË ZGJEDHJEVE PËR ORGANET
E QEVERISJES VENDORE TË DATËS 30 QERSHOR 2019**

Komisioni Qendror i Zgjedhjeve në mbledhjen e datës 27.07.2019, me pjesëmarrjen e:

Klement ZGURI	-	Kryetar
Denar BIBA	-	Zv.Kryetar
Bledar SKËNDERI	-	Anëtar
Edlira JORGAQI	-	Anëtare
Rezarta BITRI	-	Anëtare

Shqyrtoi çështjen me

OBJEKT: Për shpalljen e rezultatit përfundimtar të zgjedhjeve për Organet e Qeverisjes Vendore të datës 30 qershor 2019.

BAZË LIGJORE: Neni 2, pika 18, gërma (b) dhe (c), neni 21, pika 1 dhe 8, dhe neni 167, të ligjit Nr.10019 datë 29.12.2008 “Kodi Zgjedhor i Republikës së Shqipërisë”, i ndryshuar.

KQZ pasi shqyrtoi dokumentacionin e paraqitur dhe dëgjoi diskutimet e përfaqësuesve të partive politike,

VËREN

Në bazë të Dekretit nr.10928, datë 05.11.2018, të Presidentit të Republikës, më datën 30 qershor 2019 në Republikën e Shqipërisë u zhvilluan Zgjedhjet për Organet e Qeverisjes Vendore. Pas përfundimit të procesit të votimit dhe nxjerrjes së rezultatit të zgjedhjeve për çdo Njësi Zgjedhore nga KZAZ-të përkatëse dhe KQZ-ja, vendimet e disa KZAZ-ve dhe të KQZ-së për nxjerrjen e rezultatit të votimeve u ankimuan në Komisionin Qendror të Zgjedhjeve.

Në përfundim të shqyrtimeve administrative në KQZ, disa prej vendimeve të KQZ-së u ankimuan në Kolegjin Zgjedhor, pranë Gjykatës së Apelit, Tiranë. Në përfundim të procedurave ankimore dhe kalimit të afateve ligjore të ankimit në Komisionin Qendror të Zgjedhjeve dhe në Kolegjin Zgjedhor, Komisioni Qendror i Zgjedhjeve mbi bazën e rezultatit të votimit për çdo zonë zgjedhore, në mbështetje të nenit 162 të Kodit Zgjedhor, përlllogariti shpërndarjen e mandateve midis koalicioneve zgjedhore dhe partive politike të cilat garrojnë më vete, për çdo zonë zgjedhore.

Komisioni Qendror i Zgjedhjeve në mbledhjet e zhvilluara për shqyrtimin e projekt-akteteve për shpërndarjen e mandateve për keshillat e bashkiak, për Zgjedhjet për Organet e Qeverisjes Vendore të datës 30 Qershor 2019 nuk arriti të merrte vendim si rezultat i votimit 4 vota “pro” dhe 1 vot “kundër”. Bazuar në nenin 24, pika 1, germa a konsiderohen të miratuara, kur votojnë “pro” jo më pak se 5 antar të KQZ-së vendimet lidhur;

- a) Shpërndarjen e mandateve për cdo zonë zgjedhore, sipas neneve 162, 162 dhe 166 pika 3 të Kodit Zgjedhor.

.....

Partia Socialiste e Shqipërisë paraqiti pranë Kolegjit Zgjedhor të Gjykatës së Apelit Tiranë ankimin për mosmarrjen e vendimit nga Komisioni Qendror i Zgjedhjeve, për shpërndarjen e mandateve për çdo zonë zgjedhore dhe gjykimin në themel të çështjes, duke e bërë Kolegji Zgjedhor shpërndarjen e mandateve për çdo zonë zgjedhore, në zbatim të neneve 162 dhe 163 të Kodit Zgjedhor.

Kolegji Zgjedhor pranë Gjykatës së Apelit Tiranë, mbi bazën e rezultatit të votimit për çdo

zonë zgjedhore, në mbështetje të nenit 162 dhe 163 të Kodit Zgjedhor, përlogariti shpërndarjen e mandateve për çdo zonë zgjedhore, si dhe kandidatët fitues për këshillat bashkiak për cdo zonë zgjedhore.

Komisioni Qendror i Zgjedhjeve, pas shpalljes së rezultatit për shpërndarjen e mandateve për çdo zonë zgjedhore nga Kolegji Zgjedhor, në mbështetje të nenit 21, pika 8, nenit 2, pika 18, gërma (b) dhe (c) dhe nenit 167 të Kodit Zgjedhor, KQZ shpall me vendim rezultatit përfundimtar të zgjedhjeve.

Në bazë të nenit 2, pika 18, gërma (b) dhe (c) të Kodit Zgjedhor rezultati përfundimtar i zgjedhjeve i shpallur nga KQZ përmban:

1. Rezultatit e votimit për kandidatët për kryetar bashkie të cilët janë zgjedhur në mënyrë të drejtëpërdrejtë në zonën zgjedhore përkatëse.
2. Numrin e votave të fituara nga secili subjekt në shkallë kombëtare, bazuar në rezultatit e votave të fituara nga cdo subjekt zgjedhor në votimin për këshillat e qeverisjes vendore.

PËR KËTO ARSYE

Komisioni Qendror i Zgjedhjeve, bazuar në nenin 2 pika 18, gërma (b) dhe (c), neni 21, pika 1 dhe 8, dhe nenin 167, të ligjit Nr.10019, datë 29.12.2009 "Kodi Zgjedhor i Republikës së Shqipërisë", i ndryshuar

VENDOSI

1. Të shpallë rezultatit përfundimtar të zgjedhjeve për Organet e qeverisjes Vendore të datës 30 Qershor 2019, si më poshtë:
 - a) rezultatit e votimit për kandidatët për kryetar bashkie, të cilët janë zgjedhur në mënyrë të drejtëpërdrejtë në zonë zgjedhore përkatëse, sipas lidhjes nr. 1 bashkëlidhur këtij vendimi.
 - b) numrin e votave të fituara nga secili subjekt në shkallë kombëtare, bazuar në numrin e votave të fituara nga çdo subjekt zgjedhor në votimin për këshillat e qeverisjes vendore, sipas lidhjes nr. 2 bashkëlidhur këtij vendimi.

2. Ky vendim hyn në fuqi menjëherë.

Klement ZGURI - Kryetar

Denar BIBA - Zv.Kryetar

Bledar SKËNDERI - Anëtar

Edlira JORGAQI - Anëtare

Rezarta BITRI - Anëtare



KOMISIONI QENDROR I ZGJEDHJEVE
ZGJEDHJE VENDORE 2019
KANDIDATËT FITUES PËR KRYETAR BASHKIE



Lidhja Nr.1

BASHKIA BELSH

Emër	Atësia	Mbiemri	Koalicioni
ARIF	FAIK	TAFANI	Aleanca për Shqipërinë Europiane

BASHKIA BERAT

Emër	Atësia	Mbiemri	Koalicioni
ERVIN	ZEHNI	DEMO	Aleanca për Shqipërinë Europiane

BASHKIA BULQIZË

Emër	Atësia	Mbiemri	Koalicioni
LEFTER	SADIK	ALLA	Aleanca për Shqipërinë Europiane

BASHKIA ÇËRRIK

Emër	Atësia	Mbiemri	Koalicioni
ANDIS	GËZIM	SALLA	Aleanca për Shqipërinë Europiane

BASHKIA DELVINË

Emër	Atësia	Mbiemri	Koalicioni
MAJLINDA	HARUN	QILIMI	Aleanca për Shqipërinë Europiane

BASHKIA DEVOLL

Emër	Atësia	Mbiemri	Koalicioni
EDUARD	GAZI	DURO	Aleanca për Shqipërinë Europiane

BASHKIA DIBËR

Emër	Atësia	Mbiemri	Koalicioni
DIONIS	XHELIL	IMERAJ	Aleanca për Shqipërinë Europiane

Miratur me Vendim Nr.1097 , Datë 27/07/2019 , Ora 10:00



KOMISIONI QENDROR I ZGJEDHJEVE



BASHKIA DIVJAKË

Emër	Atësia	Mbiemri	Koalicioni
FREDI	PANDI	KOKONESHI	Aleanca për Shqipërinë Europiane

BASHKIA DROPULL

Emër	Atësia	Mbiemri	Koalicioni
DHIMITRAQ	PANDELI	TOLI	Aleanca për Shqipërinë Europiane

BASHKIA DURRËS

Emër	Atësia	Mbiemri	Koalicioni
VALBONA	SIMO	SAKO	Aleanca për Shqipërinë Europiane

BASHKIA ELBASAN

Emër	Atësia	Mbiemri	Koalicioni
GLEDIAN	ILJAZ	LLATJA	Aleanca për Shqipërinë Europiane

BASHKIA FIER

Emër	Atësia	Mbiemri	Koalicioni
ARMANDO	NIKOLLA	SUBASHI	Aleanca për Shqipërinë Europiane

BASHKIA FINIQ

Emër	Atësia	Mbiemri	Koalicioni
KRISTO	PANAJOT	KIÇO	Partia Minoriteti Etnik Grek për të Ardhmen

BASHKIA FUSHË-ARRËZ

Emër	Atësia	Mbiemri	Koalicioni
FRAN	ZEF	TUCI	Aleanca për Shqipërinë Europiane

BASHKIA GRAMSH

Emër	Atësia	Mbiemri	Koalicioni
KLODIAN	ASQERI	TAÇE	Aleanca për Shqipërinë Europiane

Miraturar me Vendim Nr.1097 , Datë 27/07/2019 , Ora 10:00





KOMISIONI QENDROR I ZGJEDHJEVE



BASHKIA GIROKASTËR

Emër	Atësia	Mbiemri	Koalicioni
FLAMUR	SEJDI	GOLEMI	Aleanca për Shqipërinë Europiane

BASHKIA HAS

Emër	Atësia	Mbiemri	Koalicioni
LIMAN	ALUSH	MORINA	Aleanca për Shqipërinë Europiane

BASHKIA HIMARË

Emër	Atësia	Mbiemri	Koalicioni
JORGO	SOKRAT	GORO	Aleanca për Shqipërinë Europiane

BASHKIA KAMËZ

Emër	Atësia	Mbiemri	Koalicioni
RAKIP	BAJRAM	SULI	Aleanca për Shqipërinë Europiane

BASHKIA KAVAJË

Emër	Atësia	Mbiemri	Koalicioni
REDJAN	GJERGJ	KRALI	Aleanca për Shqipërinë Europiane

BASHKIA KËLCYRË

Emër	Atësia	Mbiemri	Koalicioni
KLEMENT	PETRO	NDONI	Aleanca për Shqipërinë Europiane

BASHKIA KLOS

Emër	Atësia	Mbiemri	Koalicioni
ILMI	HAXHI	HOXHA	Aleanca për Shqipërinë Europiane

BASHKIA KOLONJË

Emër	Atësia	Mbiemri	Koalicioni
ERION	ADRIATIK	ISAI	Aleanca për Shqipërinë Europiane

Miratur me Vendim Nr.1097 , Datë 27/07/2019 , Ora 10:00



KOMISIONI QENDROR I ZGJEDHJEVE



BASHKIA KONISPOL

Emër	Atësia	Mbiemri	Koalicioni
SHUAIP	VELEDIN	BEQIRI	Aleanca për Shqipërinë Europiane

BASHKIA KORÇË

Emër	Atësia	Mbiemri	Koalicioni
SOTIRAQ	MELKA	FILO	Aleanca për Shqipërinë Europiane

BASHKIA KRUIJË

Emër	Atësia	Mbiemri	Koalicioni
ARTUR	XHEKE	BUSHI	Aleanca për Shqipërinë Europiane

BASHKIA KUÇOVË

Emër	Atësia	Mbiemri	Koalicioni
KRESHNIK	RIZA	HAJDARI	Aleanca për Shqipërinë Europiane

BASHKIA KUKËS

Emër	Atësia	Mbiemri	Koalicioni
SAFET	NEBI	GJICI	Aleanca për Shqipërinë Europiane

BASHKIA KURBIN

Emër	Atësia	Mbiemri	Koalicioni
MAJLINDA	PASHK	CARA	Aleanca për Shqipërinë Europiane

BASHKIA LEZHË

Emër	Atësia	Mbiemri	Koalicioni
PJERIN	ZEF	NDREU	Aleanca për Shqipërinë Europiane

BASHKIA LIBOHOVË

Emër	Atësia	Mbiemri	Koalicioni
LUIZA	PETRO	MANDI	Aleanca për Shqipërinë Europiane

Miraturar me Vendim Nr.1097 , Datë 27/07/2019 , Ora 10:00





KOMISIONI QENDROR I ZGJEDHJEVE



BASHKIA LIBRAZHID

Emër	Atësia	Mbiemri	Koalicioni
KASTRIOT	HASAN	GURRA	Aleanca për Shqipërinë Europiane

BASHKIA LUSHNJË

Emër	Atësia	Mbiemri	Koalicioni
FATOS	BANUSH	TUSHE	Aleanca për Shqipërinë Europiane

BASHKIA MALËSI E MADHE

Emër	Atësia	Mbiemri	Koalicioni
TONIN	ZEF	MARINAJ	Aleanca për Shqipërinë Europiane

BASHKIA MALIQ

Emër	Atësia	Mbiemri	Koalicioni
GËZIM	ALI	TOPÇIU	Aleanca për Shqipërinë Europiane

BASHKIA MALLAKASTËR

Emër	Atësia	Mbiemri	Koalicioni
QERIM	ISMAIL	ISMAILAJ	Aleanca për Shqipërinë Europiane

BASHKIA MAT

Emër	Atësia	Mbiemri	Koalicioni
AGRON	RUFAT	MALAJ	Aleanca për Shqipërinë Europiane

BASHKIA MEMALIAJ

Emër	Atësia	Mbiemri	Koalicioni
GJOLEK	MYSLYM	GUCI	Aleanca për Shqipërinë Europiane

BASHKIA MIRDITË

Emër	Atësia	Mbiemri	Koalicioni
NDREC	NDUE	DEDAJ	Aleanca për Shqipërinë Europiane

Miratur me Vendim Nr.1097 , Datë 27/07/2019 , Ora 10:00



KOMISIONI QENDROR I ZGJEDHJEVE



BASHKIA PATOS

Emër	Atësia	Mbiemri	Koalicioni
RAJMONDA	MIHAL	BALILAJ	Aleanca për Shqipërinë Europiane

BASHKIA PEQIN

Emër	Atësia	Mbiemri	Koalicioni
LORENC	XHEVDET	TOSKU	Aleanca për Shqipërinë Europiane

BASHKIA PËRMET

Emër	Atësia	Mbiemri	Koalicioni
ALMA	HASAN	HOXHA	Aleanca për Shqipërinë Europiane

BASHKIA POGRADEC

Emër	Atësia	Mbiemri	Koalicioni
ILIR	TELHA	XHAKOLLI	Aleanca për Shqipërinë Europiane

BASHKIA POLICAN

Emër	Atësia	Mbiemri	Koalicioni
ADRIATIK	MALIQ	ZOTKAJ	Aleanca për Shqipërinë Europiane

BASHKIA PIRENJAS

Emër	Atësia	Mbiemri	Koalicioni
NURI	RAMIZ	BELBA	Aleanca për Shqipërinë Europiane

BASHKIA PUKË

Emër	Atësia	Mbiemri	Koalicioni
GJON	JAK	GJONAJ	Aleanca për Shqipërinë Europiane

BASHKIA PUSTEC

Emër	Atësia	Mbiemri	Koalicioni
PALI	ANDON	KOLEFSKI	Aleanca për Shqipërinë Europiane

Miraturar me Vendim Nr.1097 , Datë 27/07/2019 , Ora 10:00





KOMISIONI QENDROR I ZGJEDHJEVE



BASHKIA ROSKOVEC

Emër	Atësia	Mbiemri	Koalicioni
MAJLINDA	DAUT	BUFI	Aleanca për Shqipërinë Europiane

BASHKIA RROGOZHINË

Emër	Atësia	Mbiemri	Koalicioni
HAXHI	FETAH	MEMOLLA	Aleanca për Shqipërinë Europiane

BASHKIA SARANDË

Emër	Atësia	Mbiemri	Koalicioni
ADRIAN	ANASTAS	GURMA	Aleanca për Shqipërinë Europiane

BASHKIA SELENICË

Emër	Atësia	Mbiemri	Koalicioni
PËLLUMB	ISMAIL	BINAJ	Aleanca për Shqipërinë Europiane

BASHKIA SKRAPAR

Emër	Atësia	Mbiemri	Koalicioni
ADRIATIK	MALIQ	MEMA	Aleanca për Shqipërinë Europiane

BASHKIA SHIJAK

Emër	Atësia	Mbiemri	Koalicioni
ELTON	XHEMAL	ARBANA	Aleanca për Shqipërinë Europiane

BASHKIA SHKODËR

Emër	Atësia	Mbiemri	Koalicioni
VALDRIN	LUIGJ	PJETRI	Aleanca për Shqipërinë Europiane

BASHKIA TEPELENË

Emër	Atësia	Mbiemri	Koalicioni
TËRMET	NURO	PEÇI	Aleanca për Shqipërinë Europiane

Miratur me Vendim Nr.1097 , Datë 27/07/2019 , Ora 10:00



KOMISIONI QENDROR I ZGJEDHJEVE



BASHKIA TIRANË

Emër	Atësia	Mbiemri	Koalicioni
ERION	LUAN	VELIAJ	Aleanca për Shqipërinë Europiane

BASHKIA TROPOJË

Emër	Atësia	Mbiemri	Koalicioni
REXHE	UKE	BYBERI	Aleanca për Shqipërinë Europiane

BASHKIA URA VAJGURORE

Emër	Atësia	Mbiemri	Koalicioni
JULIANA	FLAMUR	MEMAJ	Aleanca për Shqipërinë Europiane

BASHKIA VAU I DEJËS

Emër	Atësia	Mbiemri	Koalicioni
MARK	NDOC	BABANI	Aleanca për Shqipërinë Europiane

BASHKIA VLORË

Emër	Atësia	Mbiemri	Koalicioni
DRITAN	HALIL	LELI	Aleanca për Shqipërinë Europiane

BASHKIA VORË

Emër	Atësia	Mbiemri	Koalicioni
AGIM	YMER	KAJMAKU	Aleanca për Shqipërinë Europiane

Miraturar me Vendim Nr.1097 , Datë 27/07/2019 , Ora 10:00





KOMISIONI QENDROR I ZGJEDHJEVE ZGJEDHJE VENDORE 2019



NUMRI I VOTAVE DHE MANDATEVE TË FITUARA SIPAS SUBJEKTEVE PËR KËSHILL BASHKIAK

Lidhja Nr.2

Nr.Short	Subjekti Zgjedhor	Sigla	Vota të Vlefshme		
			Me Shifër	Me Përqindje	Mandate
	Aleanca për Shqipërinë Europiane		716621	94,05	1555
10	Partia Aleanca për Barazi dhe Drejtësi Europiane	ABDE	3316	0,44	8
11	Partia Aleanca Arbnore Kombëtare	AAK	9513	1,25	24
12	Partia Demokratia Sociale	PDS	27865	3,66	79
13	Partia Kristian Demokrate	PKD	5198	0,68	15
14	Partia Lëvizja Punëtore Shqiptare	PLPSH	1018	0,13	3
15	Partia e Pajtimit Kombëtar Shqiptar	PPK	251	0,03	1
16	Partia e Gjellbër	P.GJ.	14246	1,87	35
17	Partia G99	G99	4965	0,65	13
18	Partia e Reformave Demokratike Shqiptare	PRDSH	4680	0,61	11
19	Partia Aleanca Demokratiane e Shqipërisë	ADK	8016	1,05	20
20	Partia Socialpunëtore Shqiptare	PSP	4072	0,53	9
21	Partia Aleanca për Demokraci dhe Solidaritet	ADS	4512	0,59	15
22	Partia për Mbrojtjen e të Drejtave të Emigrantëve	PMDE	1862	0,24	7
23	Partia Demokrate për Integrim e Prosperitet	PDIP	1179	0,15	3
24	Partia Aleanca Demokratike Shqiptare	AD	6655	0,87	17
25	Partia Socialiste e Moderuar	PSM	8682	1,14	25
26	Partia Ardhmëria Shqiptare	PASH	5049	0,66	17
27	Partia Unitetit Kombëtar	PUK	10045	1,32	29



		PSD	27422	3,60	81
28	Partia Socialdemokrate e Shqipërisë				
29	Partia e të Drejtave të Mihuara	PDM	3396	0,45	7
30	Partia Socialiste e Shqipërisë	PS	564679	74,11	1136
	Shpresa për Ndryshim		8615	1,13	12
2	Partia Demokratia e Re Europiane	PDRE	1196	0,16	3
3	Partia Balli Kombëtar	PBK	2387	0,31	2
4	Partia Bashkimi Liberal Demokrat	BLD	1123	0,15	0
5	Partia Aleanca Kuq e Zi	AK	340	0,04	0
6	Partia Ora e Shqipërisë	POSH	3377	0,44	7
7	Partia Emigracionit Shqiptar	PESH	192	0,03	0
	Subjekte Jashtë Koalicionit		34716	4,56	50
1	Fryma e Re Demokratike	FRD	8630	1,13	8
8	Partia Komuniste e Shqipërisë	PKSH	1372	0,18	1
9	Partia Personat me Aftësi të Kufizuar	PPAK	481	0,06	0
31	Partia Aleanca e Maqedonasve për Integrim European	AMIE	665	0,09	4
32	Partia për Mbrojtjen e të Drejt. të Punët. të Shqipërisë	PMDPSH	183	0,02	1
33	Partia Kombëtare Konservatore Albania	PKKA	0	0,00	0
34	Partia për Liri Demokraci dhe Etikë	LDE	7	0,00	0
35	Partia Minoriteti Etnik Grek për të Ardhmen	MEGA	3028	0,40	13
36	Partia Bindja Demokratike	BD	20350	2,67	23
	Kandidatët e Pavarur		1966	0,26	2
	Gjithsej		761918		

	Qarku	Berat		
	Bashkia	Berat		
	Gjithsej			
Zgjedhës në listë	79708			
Pjesëmarrja (numër, %)	17716	22,22	17784	22,31
	Kryetar		Këshill	
Fletë votimi të gjetura në kuti	17742		17832	
Vota të pavlefshme	977		1100	
Vota të vlefshme	16741		16697	
Fletë të hedhura gabim	24		35	
Rezultatet e zgjedhjeve per Kryetar				
Nr	Emri Atësia Mbiemri	Koalicioni Mbeshtetes	Vota	%
1	PLARENT XHORXHI ALEKSI		884	5,28%
2	PAVLO KOLI SHKARPA	BD	863	5,16%
3	ERVIN ZEHNI DEMO	ASE	14994	89,56%
			Vota Total:	16741
				100 %
Rezultatet e zgjedhjeve për Këshill				
Nr	Subjekti	Vota	%	Mandate
	Aleanca për Shqipërinë Europiane	15909	95,28%	30
12	Partia Demokracia Sociale	581	3,48%	1
17	Partia G99	173	1,04%	0
30	Partia Socialiste e Shqipërisë	15155	90,76%	29
	Subjekte jashte Koalicionit	788	4,72%	1
36	Partia Bindja Demokratike	788	4,72%	1
		Vota Total:	16697	100 %

**TABELA PËRMBLEDHËSE E REZULTATEVE
PËR KANDIDATËT PËR KRYETAR TË BASHKISË BERAT**

1	QV-të që pasqyrohen në këtë tabelë																QV nr
	QV nr	QV nr	QV nr	QV nr	QV nr	QV nr	QV nr	QV nr	QV nr	QV nr	QV nr	QV nr	QV nr	QV nr	QV nr	QV nr	
2	Numri Zgjedhësve që kanë votuar	gjithsej	3264	3265	3266	3267	3268	32681	3269	32691	3270	32701	3271	3272	32721	3273	32732
		femra	144	125	148	153	155	123	107	101	159	129	65	180	192	205	224
3	Fletë votimi të papërdonura		74	61	61	65	69	56	60	50	87	63	26	87	92	98	118
4	Fletë votimi të dëmtuara		595	673	398	676	595	484	457	357	607	476	352	585	526	666	700
5	Flete votimi të gjetura ne kuti		1	0	0	0	2	0	0	0	0	0	0	0	0	0	2
6	Vota të pavlefshme		144	125	148	153	158	123	107	101	158	129	65	180	192	206	223
7	Vota të vlefshme		7	12	5	11	14	3	6	12	11	6	5	10	15	12	9
8	Fletë të hedhura gabim		137	113	143	142	141	120	101	89	146	122	60	170	176	193	214
			0	0	0	0	3	0	0	0	1	1	0	0	1	1	1

SHPËRNDARJA E VOTAVE TË VLEFSHME

Nr	Kandidatët për Kryetar (emër, atësia, mbiemri)																QV nr
	QV nr	QV nr	QV nr	QV nr	QV nr	QV nr	QV nr	QV nr	QV nr	QV nr	QV nr	QV nr	QV nr	QV nr	QV nr	QV nr	
1	3264	3265	3266	3267	3268	32681	3269	32691	3270	32701	3271	3272	32721	3273	32731	32732	
2	9	5	9	8	4	4	7	3	8	0	3	8	10	9	15	7	
3	19	17	6	10	14	29	8	7	7	5	3	17	19	14	8	15	
	109	91	128	124	123	87	86	79	131	117	54	145	147	170	180	192	
	137	113	143	142	141	120	101	89	146	122	60	170	176	193	203	214	

1	QV-të që pasqyrohen në këtë tabelë	QV nr	QV nr	QV nr	QV nr	QV nr	QV nr	QV nr	QV nr	QV nr	QV nr	QV nr	QV nr	QV nr	QV nr	QV nr	QV nr	QV nr	QV nr	QV nr	QV nr	QV nr	QV nr	
		3274	32741	3275	32751	3276	3279	3280	32801	3281	32811	3282	3283	3284	32841	3285	3286							
2	Numri Zgjedhësve që kanë votuar gjithsej femra	141	151	172	194	222	183	76	85	139	108	101	141	141	117	220	175							
3	Fletë votimi të përdorura	449	475	772	567	748	790	443	374	523	354	493	441	605	488	590	648							
4	Fletë votimi të dëmtuara	0	0	0	2	0	0	0	0	0	0	2	0	11	1	0	0							
5	Flete votimi të gjetura ne kuti	141	151	172	195	223	183	76	85	139	108	102	141	141	117	220	175							
6	Vota të pavlefshme	7	16	12	10	22	10	12	3	7	5	9	5	2	9	14	6							
7	Vota të vlefshme	134	135	160	184	200	173	64	82	132	103	92	136	139	108	206	169							
8	Fletë të hedhura gabim	0	0	0	1	1	0	0	0	0	0	1	0	0	0	0	0							

SHPËRNDARJA E VOTAVE TË VLEFSHME

Nr	Kandidatët për Kryetar (emër, atësi, mbiemër)	QV nr	QV nr	QV nr	QV nr	QV nr	QV nr	QV nr	QV nr	QV nr	QV nr	QV nr	QV nr	QV nr	QV nr	QV nr	QV nr	QV nr	QV nr	QV nr	QV nr	QV nr	QV nr	
		3274	32741	3275	32751	3276	3279	3280	32801	3281	32811	3282	3283	3284	32841	3285	3286							
1	PLARENT XHORXHI ALEKSI	4	7	8	3	6	5	10	10	3	8	5	5	4	4	6	0							
2	PAVLO KOLI SHKARPA	12	7	1	5	10	19	3	12	6	1	6	11	9	5	14	18							
3	ERVIN ZEJNI DEMO	118	121	151	176	184	149	51	60	123	94	81	120	126	99	186	151							
	Gjithsej vota të vlefshme	134	135	160	184	200	173	64	82	132	103	92	136	139	108	206	169							

1	QV-të që pasqyrohen në këtë tabelë	QV nr	QV nr	QV nr	QV nr	QV nr	QV nr	QV nr	QV nr	QV nr	QV nr	QV nr	QV nr	QV nr	QV nr	QV nr	QV nr	QV nr	QV nr	QV nr	QV nr	QV nr	QV nr	
		3287	32871	3288	32881	3289	3290	32901	3291	32911	3292	3294	32941	3295	32951	3296	3297							
2	Numri Zgjedhësve që kanë votuar gjithsej femra	124	71	170	147	151	121	105	137	116	113	138	182	111	131	166	117							
3	Fletë votimi të përdorura	489	429	554	411	782	550	445	513	510	348	592	527	571	75	644	707							
4	Fletë votimi të dëmtuara	0	0	0	0	1	0	0	0	0	0	0	0	0	0	0	0							
5	Flete votimi të gjetura ne kuti	124	71	170	147	151	121	105	137	116	113	138	182	111	132	166	117							
6	Vota të pavlefshme	7	4	6	5	4	7	2	15	6	4	7	11	8	3	14	8							
7	Vota të vlefshme	117	67	164	142	147	114	103	122	110	109	131	170	103	128	152	109							
8	Fletë të hedhura gabim	0	0	0	0	0	0	0	0	0	0	0	1	0	1	0	0							

SHPËRNDARJA E VOTAVE TË VLEFSHME

Nr	Kandidatët për Kryetar (emër, atësi, mbiemri)	QV nr	QV nr	QV nr	QV nr	QV nr	QV nr	QV nr	QV nr	QV nr	QV nr	QV nr	QV nr	QV nr	QV nr	QV nr	QV nr	QV nr
		3287	32871	3288	32881	3289	3290	32901	3291	32911	3292	3294	32941	3295	32951	3296	3297	
1	PLARENT XHORXHI ALEKSI	8	3	9	7	8	9	7	15	8	2	12	20	10	11	10	6	
2	PAVLO KOLI SHKARPA	10	1	13	6	7	6	3	3	5	3	4	3	7	8	2	4	
3	ERVIN ZEJNI DEMO	99	63	142	129	132	99	93	104	97	104	115	147	86	109	140	99	
	Gjithsej vota të vlefshme	117	67	164	142	147	114	103	122	110	109	131	170	103	128	152	109	

Nr	QV nr	QV nr	QV nr	QV nr	QV nr	QV nr	QV nr	QV nr	QV nr	QV nr	QV nr	QV nr	QV nr	QV nr	QV nr	QV nr	QV nr	QV nr
1	QV-të që pasqyrohen në këtë tabelë	32971	3298	3300	3301	3302	3303	3304	33041	3305	33051	33052	3306	3307	33071	3308	3309	
2	Numri Zgjedhësve që kanë votuar gjithsej femra	139	65	73	63	88	89	49	119	92	205	158	185	119	86	151	122	
3	Fletë votimi të papërdorura	468	363	647	823	197	426	443	380	807	764	790	739	683	399	733	564	
4	Fletë votimi të dëmtuara	0	0	0	1	0	0	0	0	0	2	0	0	6	1	0	0	
5	Flete votimi të gjetura ne kuti	139	155	121	175	197	101	119	92	193	205	158	185	119	86	151	122	
6	Vota të pavlefshme	0	3	11	21	19	9	7	13	10	13	13	13	6	7	13	14	
7	Vota të vlefshme	139	152	110	153	178	92	112	77	183	192	145	172	113	79	138	108	
8	Fletë të hedhura gabim	0	0	0	1	0	0	0	2	0	0	0	0	0	0	0	0	

SHPËRNDARJA E VOTAVE TË VLEFSHME

Nr	Kandidatët për Kryetar (emër, atësi, mbiemri)	QV nr	QV nr	QV nr	QV nr	QV nr	QV nr	QV nr	QV nr	QV nr	QV nr	QV nr	QV nr	QV nr	QV nr	QV nr	QV nr	QV nr
		32971	3298	3300	3301	3302	3303	3304	33041	3305	33051	3306	3307	33071	3308	3309		
1	PLARENT XHORXHI ALEKSI	11	2	12	7	10	9	5	9	17	13	13	7	5	9	10		
2	PAVLO KOLI SHKARPA	9	2	6	10	9	5	15	4	6	5	28	5	3	13	5		
3	ERVIN ZEJNI DEMO	119	148	92	136	159	78	92	64	161	127	131	101	71	116	93		
	Gjithsej vota të vlefshme	139	152	110	153	178	92	112	77	183	192	145	113	79	138	108		



1	QV-të që pasqyrohen në këtë tabelë		QV nr	QV nr	QV nr	QV nr	QV nr	QV nr	QV nr	QV nr	QV nr	QV nr	QV nr	QV nr	QV nr	QV nr	QV nr	QV nr
	QV nr	QV nr	3310	3311	3312	3313	33131	33132	3314	3315	3316	33161	3317	3318	3319	33191	3320	
2	Numri Zgjedhësve që kanë votuar	gjithsej	245	230	198	188	115	164	131	62	104	135	118	135	144	163	98	43
		femra	107	105	93	81	55	79	71	29	44	76	54	57	71	70	43	402
3	Fletë votimi të papërdorura		705	761	582	791	537	435	549	210	707	421	522	627	491	577	402	0
4	Fletë votimi të dëmtuara		1	0	0	0	0	1	0	0	0	1	0	0	0	0	0	0
5	Flete votimi të gjetura ne kuti		245	230	198	188	115	164	131	62	104	135	118	135	144	163	98	2
6	Vota të pavlefshme		24	9	18	13	6	9	6	6	12	8	3	14	3	2	2	96
7	Vota të vlefshme		221	221	180	175	109	155	125	56	92	127	115	121	141	161	96	0
8	Fletë të hedhura gabim		0	0	0	0	0	0	0	0	0	0	0	0	0	0	0	0

SHPËRNDARJA E VOTAVE TË VLEFSHME

Nr	Kandidatët për Kryetar (emër, atësia, mbiemri)	QV nr	QV nr	QV nr	QV nr	QV nr	QV nr	QV nr	QV nr	QV nr	QV nr	QV nr	QV nr	QV nr	QV nr	QV nr	QV nr	QV nr
1	PLARENT XHORXHI ALEKSI	3310	3311	3312	3313	33131	33132	3314	3315	3316	33161	3317	3318	3319	33191	3320	3320	3320
2	PAVLO KOLI SHKARPA	19	10	7	11	9	13	5	6	5	5	7	10	16	12	7	7	6
3	ERVIN ZEJNI DEMO	13	6	9	1	11	10	3	6	5	7	3	5	8	9	6	6	6
		189	205	164	95	163	89	132	117	44	82	115	105	117	140	83	83	83
	Gjithsej vota të vlefshme	221	221	180	175	109	155	125	56	92	127	115	121	141	161	96	96	96

1	QV-të që pasqyrohen në këtë tabelë		QV nr	QV nr	QV nr	QV nr	QV nr	QV nr	QV nr	QV nr	QV nr	QV nr	QV nr	QV nr	QV nr	QV nr	QV nr	QV nr
	QV nr	QV nr	3322	3321	3324	3325	3326	3327	3328	3329	3330	3331	3330	3331	3330	3331	3330	3331
2	Numri Zgjedhësve që kanë votuar	gjithsej	144	166	228	98	132	113	241	98	118	68	93	157	105	140	73	30
		femra	52	79	100	46	56	54	105	46	57	24	98	43	70	41	70	30
3	Fletë votimi të papërdorura		530	491	630	196	436	388	642	196	441	372	447	0	257	409	300	0
4	Fletë votimi të dëmtuara		0	0	0	0	0	0	0	0	1	0	0	0	0	0	0	0
5	Flete votimi të gjetura ne kuti		143	166	228	98	132	113	241	98	119	68	226	93	136	106	140	73
6	Vota të pavlefshme		7	3	9	3	2	2	3	3	0	2	6	1	5	0	8	0
7	Vota të vlefshme		136	162	219	95	130	110	238	95	118	66	220	92	131	105	132	73
8	Fletë të hedhura gabim		0	1	0	0	0	1	0	0	1	0	0	0	1	0	0	0

SHPËRNDARJA E VOTAVE TE VLEFSHME

Nr	Kandidatët për Kryetar (emër, atësia, mbiemri)	QV nr	QV nr	QV nr	QV nr	QV nr	QV nr	QV nr	QV nr	QV nr	QV nr	QV nr	QV nr	QV nr	QV nr	QV nr	QV nr	QV nr	QV nr	QV nr	
		3322	33221	3324	3325	3326	3327	3328	3329	3330	3331	3350	3351	3355	3356	3358	3359				
1	PLARENT XHORXHI ALEKSI	25	7	14	2	4	2	13	2	1	10	6	0	1	1	2	4				
2	PAVLO KOLI SHKARPA	8	1	4	1	2	0	17	1	3	2	8	3	5	2	2	2				
3	ERVIN ZEHNİ DEMO	103	154	201	92	124	108	208	92	114	54	206	89	125	102	128	67				
	Gjithsej vota të vlefshme	136	162	219	95	130	110	238	95	118	66	220	92	131	105	132	73				

1	QV-të që pasqyrohen në këtë tabelë	QV nr	QV nr	QV nr	QV nr	QV nr	QV nr	QV nr	QV nr	QV nr	QV nr	QV nr	QV nr	QV nr	QV nr	QV nr	QV nr	QV nr	QV nr	QV nr	QV nr
		3360	3361	3362	3363	3427	3428	3429	34291	3430	3431	3432	3433	3435	3436	3437	3438				
2	Numri Zgjedhësve që kanë votuar gjithsej fermra	70	75	68	90	210	148	221	142	209	264	146	32	191	94	160	129				
3	Fletë votimi të papërdorura	189	184	359	0	645	621	533	288	711	639	605	38	607	215	459	460				
4	Fletë votimi të dëmtuara	1	0	0	0	0	0	0	0	0	0	0	0	0	0	0	0				
5	Flete votimi të gjetura ne kuti	70	75	68	90	210	148	221	142	209	264	146	32	191	94	160	129				
6	Vota të pavlefshme	2	1	2	3	13	2	13	14	9	7	5	11	15	2	15	6				
7	Vota të vlefshme	68	74	66	87	197	146	208	128	198	257	141	21	176	92	145	123				
8	Fletë të hedhura gabim	0	0	0	0	0	0	0	0	2	0	0	0	0	0	0	0				

SHPËRNDARJA E VOTAVE TE VLEFSHME

Nr	Kandidatët për Kryetar (emër, atësia, mbiemri)	QV nr	QV nr	QV nr	QV nr	QV nr	QV nr	QV nr	QV nr	QV nr	QV nr	QV nr	QV nr	QV nr	QV nr	QV nr	QV nr	QV nr	QV nr	QV nr	QV nr
		3360	3361	3362	3363	3427	3428	3429	34291	3430	3431	3432	3433	3435	3436	3437	3438				
1	PLARENT XHORXHI ALEKSI	3	2	1	0	6	5	11	2	10	5	5	2	14	2	7	6				
2	PAVLO KOLI SHKARPA	1	3	6	0	5	4	5	7	5	2	6	2	7	4	4	4				
3	ERVIN ZEHNİ DEMO	64	69	59	87	186	137	192	119	183	250	130	17	155	86	134	113				
	Gjithsej vota të vlefshme	68	74	66	87	197	146	208	128	198	257	141	21	176	92	145	123				



1	QV-të që pasqyrohen në këtë tabelë	QV nr	QV nr	QV nr	QV nr	QV nr	QV nr	QV nr	QV nr	QV nr	QV nr	QV nr	QV nr	QV nr	QV nr	QV nr	QV nr	QV nr	QV nr	QV nr	QV nr	QV nr	QV nr	QV nr	Vota Hedhur Gabim	Shuma Njesi	Shuma me fjale
2	Numri Zgjedhësve që kanë votuar gjithsej femra	3439	98	45	41	48	81	42	95	114	37	100	86	43	90	132	65	59	30	XXX	XXX	XXX	XXX	17716	17716	Shtatëmbëdhjetë mijë Shtatëqind Gjashtëmbëdhjetë	
3	Fletë votimi të papërdorura	522	370	522	619	746	622	291	348	600	172	192	253	153	XXX	XXX	XXX	XXX	61339	61339	61339	61339	61339	61339	61339	Gjashtëdhjetë Njëmijë Treqind Tridhjetë Nëntë	
4	Fletë votimi të dëmtuara	0	0	0	1	6	4	3	15	3	0	0	0	3	0	4	0	0	0	XXX	XXX	XXX	XXX	45	45	DyzetëPesë	
5	Fletë votimi të gjetura në kuti	98	72	131	81	201	228	122	163	200	91	132	133	67	35	17742	17742	17742	17742	17742	17742	17742	17742	17742	17742	Shtatëmbëdhjetë mijë Shtatëqind Dyzetë Dy	
6	Vota të pavlefshme	5	1	6	4	3	15	3	4	6	2	10	11	1	3	977	977	977	977	977	977	977	977	977	977	977	Nëntëqind Shtatëdhjetë Shtatë
7	Vota të vlefshme	93	71	125	77	198	213	119	159	194	88	122	122	66	32	16741	16741	16741	16741	16741	16741	16741	16741	16741	16741	16741	Gjashtëmbëdhjetë mijë Nëntëqind Dyzetë Një
8	Fletë të hedhura gabim	0	0	0	0	0	0	0	0	0	0	0	0	0	1	0	0	0	0	XXX	XXX	XXX	XXX	24	24	Njëzet Katër	

SHPËRNDARJA E VOTAVE TË VLEFSHME

Nr	Kandidatët për Kryetar (emër, atësi, mbiemri)	QV nr	QV nr	QV nr	QV nr	QV nr	QV nr	QV nr	QV nr	QV nr	QV nr	QV nr	QV nr	QV nr	QV nr	QV nr	QV nr	QV nr	QV nr	QV nr	QV nr	QV nr	QV nr	Vota Hedhur Gabim	Shuma Njesi	Shuma me fjale	
1	PLARENT XHORXHI/ALEKSI	3439	9	10	1	9	9	8	6	10	1	6	3	0	884	884	884	884	884	884	884	884	884	884	884	884	Tetëqind Tetëdhjetë Katër
2	PAVLO KOLI SHKARPA	3439	2	4	5	5	14	9	5	1	2	7	5	1	863	863	863	863	863	863	863	863	863	863	863	863	Tetëqind Gjashtëdhjetë Tre
3	ERVIN ZEINI DEMO	88	60	111	71	184	190	102	148	183	85	109	112	58	14994	14994	14994	14994	14994	14994	14994	14994	14994	14994	14994	14994	Katër Mbëdhjetë mijë Nëntëqind Nëntëdhjetë Katër
	Gjithsej vota të vlefshme	93	71	125	77	198	213	119	159	194	88	122	122	66	32	16741	16741	16741	16741	16741	16741	16741	16741	16741	16741	16741	Gjashtëmbëdhjetë mijë Shtatëqind Dyzetë Një

REPUBLIKA E SHQIPERISE
KOMISIONI QENDROR I ZGJEDHJEVE

TABELA PËRMBLEDHËSE E REZULTATEVE
PËR KANDIDATËT PËR KËSHILL TË BASHKISË BERAT

1	QV/-të që pasqyrohen në këtë tabelë	QV nr	QV nr	QV nr	QV nr	QV nr	QV nr	QV nr	QV nr	QV nr	QV nr	QV nr	QV nr	QV nr	QV nr	QV nr
		3264	3265	3266	3267	3268	32681	3269	32691	3270	32701	3271	3272	32721	3273	32731
2	gjithsej femra	144	125	148	153	152	123	107	158	129	65	180	192	204	224	223
3	Numri Zgjedhësve që kanë votuar	74	61	61	65	69	56	60	87	62	26	87	92	98	119	118
4	Fletë votimi të papërdorura	595	671	397	676	595	483	457	607	476	352	585	526	666	681	700
5	Fletë votimi të dëmtuara	0	2	1	0	1	0	0	0	3	0	0	0	0	0	2
6	Fletë Votimi të gjetura në kuti	144	125	148	153	152	123	107	160	129	65	180	191	204	224	223
7	Vota të pavlefshme	10	15	5	14	14	5	9	16	7	5	12	21	14	19	11
8	Vota të vlefshme	134	110	143	139	138	118	98	142	121	60	168	170	190	205	212
8	Fletë të hedhura gabim	0	0	0	0	0	0	0	2	1	0	0	0	0	0	0

SHPËRNDARJA E VOTAVE TË VLEFESHME

Nr	Subjekte Zgjedhore	QV nr	QV nr	QV nr	QV nr	QV nr	QV nr	QV nr	QV nr	QV nr	QV nr	QV nr	QV nr	QV nr	QV nr	QV nr
		3264	3265	3266	3267	3268	32681	3269	32691	3270	32701	3271	3272	32721	3273	32731
1	Partia Demokratia Sociale	2	4	4	5	12	2	11	6	4	3	9	9	12	6	8
2	Partia G99	2	1	4	2	1	0	0	2	0	1	3	2	0	3	2
3	Partia Socialiste e Shqipërisë	115	92	123	121	113	88	84	129	116	50	148	132	168	190	189
4	Partia Bindja Demokratike	15	13	12	11	12	28	3	5	1	6	8	27	10	6	13
	Gjithsej vota të vlefshme	134	110	143	139	138	118	98	142	121	60	168	170	190	205	212

1	QV-të që pasqyrohen në këtë tabelë	QV nr	QV nr	QV nr	QV nr	QV nr	QV nr	QV nr	QV nr	QV nr	QV nr	QV nr	QV nr	QV nr	QV nr	QV nr	QV nr	QV nr
		3274	32741	3275	3276	3279	3280	32801	3281	32811	3282	3283	3284	32841	3285	3286		
2	Numri Zgjedhësve që kanë votuar gjithsej femra	141	151	172	222	183	76	85	139	108	100	141	142	116	220	175		
3	Fletë votimi të papërdonura	449	475	772	748	790	442	374	523	353	495	440	605	476	590	648		
4	Fletë votimi të dëmtuara	0	0	0	0	0	1	0	0	1	0	1	11	2	0	0		
5	Fletë Votimi të gjetura në kuti	141	151	172	222	183	76	85	139	108	100	141	142	116	221	175		
6	Vota të pavlefshme	9	16	13	30	8	10	4	1	4	8	8	9	6	11	15		
7	Vota të vlefshme	132	135	159	192	175	66	81	138	104	92	133	133	110	209	160		
8	Fletë të hedhura gabim	0	0	0	0	0	0	0	0	0	0	0	0	0	1	0		

SHPËRNDARJA E VOTAVE TË VLEFSHME

Nr	Subjekte Zgjedhore	QV nr	QV nr	QV nr	QV nr	QV nr	QV nr	QV nr	QV nr	QV nr	QV nr	QV nr	QV nr	QV nr	QV nr	QV nr	QV nr	QV nr
		3274	32741	3275	3276	3279	3280	32801	3281	32811	3282	3283	3284	32841	3285	3286		
1	Partia Demokratia Sociale	4	9	4	5	5	12	2	5	2	1	13	4	6	6	8		
2	Partia G99	2	1	1	2	1	1	1	2	1	1	0	0	0	0	0		
3	Partia Socialiste e Shqipërisë	114	119	151	174	158	51	66	125	98	85	114	121	94	193	139		
4	Partia Bindja Demokratike	12	6	3	11	10	2	12	6	3	5	6	8	10	10	13		
	Gjithsej vota të vlefshme	132	135	159	192	175	66	81	138	104	92	133	133	110	209	160		

1	QV-të që pasqyrohen në këtë tabelë	QV nr	QV nr	QV nr	QV nr	QV nr	QV nr	QV nr	QV nr	QV nr	QV nr	QV nr	QV nr	QV nr	QV nr	QV nr	QV nr	QV nr
		3287	32871	3288	32881	3289	3290	32901	3291	32911	3292	3294	32941	3295	32951	3296	3297	
2	Numri Zgjedhësve që kanë votuar gjithsej femra	124	71	170	147	151	121	105	137	116	113	138	182	111	130	166	117	
3	Fletë votimi të papërdonura	489	429	554	400	782	550	445	513	510	348	592	527	571	475	644	707	
4	Fletë votimi të dëmtuara	0	0	0	0	1	0	0	0	1	0	0	0	0	0	0	0	
5	Fletë Votimi të gjetura në kuti	124	71	170	147	151	121	105	137	116	113	138	182	111	130	166	117	
6	Vota të pavlefshme	9	3	9	6	4	7	2	13	8	7	4	6	7	3	13	8	
7	Vota të vlefshme	115	68	161	141	147	114	103	124	108	106	134	175	104	127	153	109	
8	Fletë të hedhura gabim	0	0	0	0	0	0	0	0	0	0	0	1	0	0	0	0	

SHPËRNDARJA E VOTAVE TË VLEFSHME

Nr	Subjekte Zgjedhore	QV nr	QV nr	QV nr	QV nr	QV nr	QV nr	QV nr	QV nr	QV nr	QV nr	QV nr	QV nr	QV nr	QV nr	QV nr	QV nr	QV nr
		3287	32871	3288	32881	3289	3290	32901	3291	32911	3292	3294	32941	3295	32951	3296	3297	
1	Partia Demokratia Sociale	2	2	3	4	2	3	6	6	2	2	6	6	4	5	4	2	
2	Partia G99	0	0	0	0	0	0	2	1	0	0	0	0	2	0	0	0	
3	Partia Socialiste e Shqipërisë	104	62	142	135	139	107	91	114	99	104	123	166	91	116	148	104	
4	Partia Bindja Demokratike	9	4	16	2	6	4	4	3	7	0	5	3	7	6	1	3	
	Gjithsej vota të vlefshme	115	68	161	141	147	114	103	124	108	106	134	175	104	127	153	109	

1	QV-të që pasqyrohen në këtë tabelë	QV nr	QV nr	QV nr	QV nr	QV nr	QV nr	QV nr	QV nr	QV nr	QV nr	QV nr	QV nr	QV nr	QV nr	QV nr	QV nr	QV nr
		32971	3298	3298	3300	3301	3302	3303	3304	33041	3305	33051	33052	3306	3307	33071	3308	3309
2	Numri Zgjedhësve që kanë votuar gjithsej	139	156	173	121	173	196	101	121	91	193	207	158	185	118	86	153	122
	femra	65	73	88	63	88	89	49	59	42	105	97	73	85	69	0	65	52
3	Fletë votimi të papërdorura	468	362	823	647	823	779	426	443	380	807	893	790	739	683	399	731	564
4	Fletë votimi të dëmtuara	0	0	0	0	0	1	0	0	0	0	0	0	0	0	1	0	0
5	Fletë Votimi të gjetura në kuti	139	156	173	121	173	196	101	121	91	193	207	158	185	118	86	155	122
6	Vota të pavlefshme	5	4	13	13	24	16	6	5	12	9	15	16	19	8	9	13	14
7	Vota të vlefshme	134	152	108	108	149	180	95	115	78	184	192	142	166	110	77	140	108
8	Fletë të hedhura gabim	0	0	0	0	0	0	0	1	1	0	0	0	0	0	0	2	0

SHPËRNDARJA E VOTAVE TË VLEFSHME

Nr	Subjekte Zgjedhore	QV nr	QV nr	QV nr	QV nr	QV nr	QV nr	QV nr	QV nr	QV nr	QV nr	QV nr	QV nr	QV nr	QV nr	QV nr	QV nr	QV nr
		32971	3298	3300	3301	3302	3303	3304	33041	3305	33051	33052	3306	3307	33071	3308	3309	
1	Partia Demokratia Sociale	3	3	6	5	7	2	5	5	8	5	9	4	6	1	13	6	
2	Partia G99	0	0	0	13	11	15	2	3	5	5	0	4	0	2	1	4	
3	Partia Socialiste e Shqipërisë	128	148	93	124	157	75	100	67	165	179	122	140	101	71	118	93	
4	Partia Bindja Demokratike	3	1	9	7	5	3	8	3	6	3	11	18	3	3	8	5	
	Gjithsej vota të vlefshme	134	152	108	149	180	95	115	78	184	192	142	166	110	77	140	108	



1	QV-të që pasqyrohen në këtë tabelë	QV nr	QV nr	QV nr	QV nr	QV nr	QV nr	QV nr	QV nr	QV nr	QV nr	QV nr	QV nr	QV nr	QV nr	QV nr	QV nr	QV nr	QV nr	QV nr	
		3310	3311	3311	3312	3313	3313	3313	3313	3313	3313	3313	3313	3314	3315	3316	3317	3318	3319	3319	3320
2	Numri Zgjedhësve që kanë votuar gjithsej femra	245	230	198	102	188	115	164	131	131	131	131	131	131	131	131	135	144	163	163	98
3	Fletë votimi të përdorura	705	761	587	233	789	537	435	549	549	549	549	549	549	549	549	627	491	577	402	402
4	Fletë votimi të dëmtuara	0	0	0	0	2	0	1	0	0	0	0	0	0	0	1	0	0	0	0	0
5	Fletë Votimi të gjetura në kuti	245	230	198	102	188	115	164	131	131	131	131	131	131	131	131	135	144	163	98	98
6	Vota të pavlefshme	22	13	14	3	12	5	12	10	10	10	10	10	10	10	14	8	15	4	4	2
7	Vota të vlefshme	223	217	184	99	176	110	152	121	121	121	121	121	121	121	90	127	120	140	159	96
8	Fletë të hedhura gabim	0	0	0	0	0	0	0	0	0	0	0	0	0	1	0	0	0	0	0	0

SHPËRNDARJA E VOTAVE TË VLEFSHME

Nr	Subjekte Zgjedhore	QV nr	QV nr	QV nr	QV nr	QV nr	QV nr	QV nr	QV nr	QV nr	QV nr	QV nr	QV nr	QV nr	QV nr	QV nr	QV nr	QV nr	QV nr	QV nr	QV nr	QV nr	
		3310	3311	3311	3312	3313	3313	3313	3313	3313	3313	3313	3313	3314	3315	3316	3316	3317	3318	3319	3319	3320	3320
1	Partia Demokratia Sociale	13	8	5	6	12	6	5	2	3	3	7	2	3	7	7	4	6	5	5	1	3	3
2	Partia G99	5	2	2	0	3	5	1	2	1	1	1	2	1	1	1	3	0	2	1	1	0	0
3	Partia Socialiste e Shqipërisë	192	196	169	91	156	92	138	113	47	81	115	101	108	125	148	148	148	148	148	148	87	87
4	Partia Bindia Demokratike	13	11	8	2	5	7	8	4	4	1	4	4	4	4	4	4	6	8	9	9	6	6
	Gjithsej vota të vlefshme	223	217	184	99	176	110	152	121	55	90	127	112	120	140	159	159	140	140	159	96	96	96

1	QV-të që pasqyrohen në këtë tabelë	QV nr	QV nr	QV nr	QV nr	QV nr	QV nr	QV nr	QV nr	QV nr	QV nr	QV nr	QV nr	QV nr	QV nr	QV nr	QV nr	QV nr	QV nr	QV nr	QV nr	QV nr	QV nr	
		3322	3322	3321	3324	3325	3326	3327	3328	3328	3329	3330	3331	3331	3331	3331	3331	3331	3331	3331	3331	3331	3331	3331
2	Numri Zgjedhësve që kanë votuar gjithsej femra	143	143	166	228	170	132	113	241	241	98	118	68	226	93	157	105	140	140	140	140	73	73	73
3	Fletë votimi të përdorura	52	52	79	100	66	56	54	105	105	46	57	24	98	43	70	41	70	30	30	30	30	30	30
4	Fletë votimi të dëmtuara	0	0	1	0	0	1	1	0	0	0	0	0	0	0	0	0	0	0	0	0	0	0	0
5	Fletë Votimi të gjetura në kuti	143	143	165	228	170	132	113	241	241	98	117	68	226	93	178	104	140	140	140	140	73	73	73
6	Vota të pavlefshme	5	5	4	17	11	0	2	8	8	3	0	8	13	4	0	0	7	0	0	0	0	0	0
7	Vota të vlefshme	138	138	161	211	159	132	111	233	233	95	117	60	213	89	157	104	133	73	73	73	73	73	73
8	Fletë të hedhura gabim	0	0	0	0	0	0	0	0	0	0	0	0	0	21	0	0	0	0	0	0	0	0	0

SHPËRNDARJA E VOTAVE TË VLEFSHME

Nr	Subjekte Zgjedhore	QV nr	QV nr	QV nr	QV nr	QV nr	QV nr	QV nr	QV nr	QV nr	QV nr	QV nr	QV nr	QV nr	QV nr	QV nr	QV nr	QV nr
		3322	3324	3325	3326	3327	3328	3329	3330	3331	3350	3351	3355	3356	3358	3359		
1	Partia Demokratia Sociale	2	7	7	7	1	9	3	1	7	6	0	3	3	3	0		
2	Partia G99	0	2	5	0	1	1	0	0	0	6	0	0	2	1	0		
3	Partia Socialiste e Shqipërisë	133	196	139	124	107	217	89	113	49	194	88	150	94	126	69		
4	Partia Bindia Demokratike	3	6	8	1	2	6	3	3	4	7	1	4	5	3	4		
	Gjithsej vota të vlefshme	138	211	159	132	111	233	95	117	60	213	89	157	104	133	73		

1	QV-të që pasqyrohen në këtë tabelë	QV nr	QV nr	QV nr	QV nr	QV nr	QV nr	QV nr	QV nr	QV nr	QV nr	QV nr	QV nr	QV nr	QV nr	QV nr	QV nr	QV nr
		3360	3361	3362	3363	3427	3428	3429	34291	3430	3431	3432	3433	3435	3436	3437	3438	
2	Numri Zgjedhësve që kanë votuar gjithsej femra	70	75	68	90	210	148	221	142	210	264	146	32	191	94	160	129	
3	Fletë votimi të papërdorura	119	184	359	238	645	621	533	288	710	639	605	39	607	309	459	465	
4	Fletë votimi të dëmtuara	0	0	0	0	0	0	0	0	0	0	0	0	0	0	0	0	
5	Fletë Votimi të gjetura në kuti	70	75	68	90	210	148	221	142	213	264	146	32	191	94	160	129	
6	Vota të pavlefshme	2	3	2	2	19	2	13	13	11	6	7	11	21	2	22	7	
7	Vota të vlefshme	68	72	66	88	191	146	208	129	199	258	139	21	170	92	138	122	
8	Fletë të hedhura gabim	0	0	0	0	0	0	0	0	3	0	0	0	0	0	0	0	

SHPËRNDARJA E VOTAVE TË VLEFSHME

Nr	Subjekte Zgjedhore	QV nr	QV nr	QV nr	QV nr	QV nr	QV nr	QV nr	QV nr	QV nr	QV nr	QV nr	QV nr	QV nr	QV nr	QV nr	QV nr	QV nr
		3360	3361	3362	3363	3427	3428	3429	34291	3430	3431	3432	3433	3435	3436	3437	3438	
1	Partia Demokratia Sociale	1	0	0	2	6	2	7	5	3	1	1	1	7	2	3	4	
2	Partia G99	0	0	0	0	0	2	2	0	1	0	0	0	0	1	1	1	
3	Partia Socialiste e Shqipërisë	65	69	60	85	182	130	196	117	188	254	132	20	152	88	131	112	
4	Partia Bindia Demokratike	2	3	6	1	3	12	3	7	7	3	6	0	11	1	3	5	
	Gjithsej vota të vlefshme	68	72	66	88	191	146	208	129	199	258	139	21	170	92	138	122	



1	QV-të që pasqyrohen në këtë tabelë	QV nr	QV nr	QV nr	QV nr	QV nr	QV nr	QV nr	QV nr	QV nr	QV nr	QV nr	QV nr	QV nr	QV nr	QV nr	QV nr	QV nr	QV nr	QV nr	QV nr	QV nr	QV nr	QV nr	QV nr	QV nr	Vota Hedhur Gabim	Shuma Njesi	Shuma me fjalë
2	Numri Zgjedhësve që kanë votuar gjithsej	3439	34391	3440	34401	3441	3442	3443	3445	3446	3448	3450	3451	3454	XXX	17784	Shtatëmbëdhjetë mijë Shtatëqind-Tetëdhjetë Katër												
3	Fletë votimi të papërdorura	45	41	48	42	95	114	37	100	86	43	65	59	0	XXX	8279	Tetë mijë Dyqind Shtatëdhjetë Nëntë												
4	Fletë votimi të dëmtuara	0	0	0	0	0	0	0	0	0	0	0	0	0	XXX	39	Tridhjetë Nëntë												
5	Fletë Votimi të gjetura në kuti Vota të pavlefshme	98	72	131	81	201	228	122	163	200	89	132	133	67	24	17832	Shtatëmbëdhjetë mijë Tetëqind Tridhjetë Dy												
6		7	1	8	0	0	15	7	3	6	3	11	10	0	4	1100	Një mijë Njëqind												
7	Vota të vlefshme	91	71	123	81	201	213	115	160	194	86	121	123	67	20	16697	Gjashtëmbëdhjetë mijë Gjashtëqind Nëntëdhjetë Shtatë												
8	Fletë të hedhura gabim	0	0	0	0	0	0	0	0	0	0	0	0	0	XXX	35	Tridhjetë Pesë												

SHPËRNDARJA E VOTAVE TË VLEFSHME

Nr	Subjekte Zgjedhore	QV nr	QV nr	QV nr	QV nr	QV nr	QV nr	QV nr	QV nr	QV nr	QV nr	QV nr	QV nr	QV nr	QV nr	QV nr	QV nr	QV nr	QV nr	QV nr	QV nr	QV nr	QV nr	QV nr	QV nr	Vota Hedhur Gabim	Shuma Njesi	Shuma me fjalë
1	Partia Demokratia Sociale	0	2	4	2	7	6	4	2	2	0	1	3	0	1	3	0	1	0	0	0	0	0	0	0	6	581	Pesëqind Tetëdhjetë Një
2	Partia G99	0	0	0	0	1	3	0	0	2	0	1	0	1	0	1	0	1	0	0	0	0	0	0	0	0	173	Njëqind Shtatëdhjetë Tre
3	Partia Socialiste e Shqipërisë	89	67	117	74	187	190	104	153	186	82	110	112	62	14	15155	Pesëmbëdhjetë mijë Njëqind-Pesëdhjetë Pesë											
4	Partia Bincja Demokratike	2	2	2	5	6	14	7	5	4	4	9	8	4	0	788	Shtatëqind Tetëdhjetë Tetë											
	Gjithsej vota të vlefshme	91	71	123	81	201	213	115	160	194	86	121	123	67	20	16697	Gjashtëmbëdhjetë mijë Gjashtëqind Nëntëdhjetë Shtatë											

Qarku Berat				
Bashkia Kuçovë				
Gjithsej				
Zgjedhës në listë		44638		
Pjesëmarrja (numër, %)		9863	22,09	9863 22,09
		Kryetar		Këshill
Fletë votimi të gjetura në kuti		9872	9867	
Vota të pavlefshme		290	572	
Vota të vlefshme		9577	9288	
Fletë të hedhura gabim		5	7	
Rezultatet e zgjedhjeve per Kryetar				
Nr	Emri Atësia Mbiemri	Koalicioni Mbeshtetes	Vota	%
1	KRESHNIK RIZA HAJDARI	ASE	9577	100,%
			Vota Total:	9577 100 %
Rezultatet e zgjedhjeve për Këshill				
Nr	Subjekti	Vota	%	Mandate
Aleanca për Shqipërinë Europiane		9288	100,%	31
12	Partia Demokracia Sociale	563	6,06%	2
24	Partia Aleanca Demokratike Shqiptare	291	3,13%	1
25	Partia Socialiste e Moderuar	675	7,27%	2
28	Partia Socialdemokrate e Shqipërisë	116	1,25%	0
30	Partia Socialiste e Shqipërisë	7643	82,29%	26
		Vota Total:	9288	100 %

REPUBLIKA E SHQIPERISE
KOMISIONI QENDROR I ZGJEDHJEVE

TABELA PËRMBLEDHËSE E REZULTATEVE
PËR KANDIDATËT PËR KRYETAR TË BASHKISË KUÇOVË

1	QV-të që pasqyrohen në këtë tabelë	QV nr	QV nr	QV nr	QV nr	QV nr	QV nr	QV nr	QV nr	QV nr	QV nr	QV nr	QV nr	QV nr	QV nr	QV nr	QV nr	QV nr
		3414	3415	3416	3417	3418	3419	3420	3422	3423	3424	3426	3492	3493	3494	3495	3496	
2	Numri Zgjedhësve që kanë votuar gjithsej femra	237	104	163	97	64	41	52	130	41	148	182	147	149	127	60		
3	Fletë votimi të përdorura	711	559	573	282	187	307	198	490	186	590	698	610	513	373	240		
4	Fletë votimi të dëmtuara	1	0	0	0	0	0	1	0	0	0	0	0	0	0	0		
5	Flete votimi të gjetura ne kuti	237	104	163	97	64	41	52	130	41	148	182	147	150	127	60		
6	Vota të pavlefshme	7	4	15	2	1	0	1	1	4	3	18	1	1	0	0		
7	Vota të vlefshme	230	100	148	95	63	41	51	129	41	145	164	146	148	127	60		
8	Fletë të hedhura gabim	0	0	0	0	0	0	0	0	0	0	0	0	1	0	0		

SHPËRNDARJA E VOTAVE TË VLEFSHME

Nr	Kandidatët për Kryetar (emër, atësi, mbiemri)	QV nr	QV nr	QV nr	QV nr	QV nr	QV nr	QV nr	QV nr	QV nr	QV nr	QV nr	QV nr	QV nr	QV nr	QV nr	QV nr	QV nr
		3414	3415	3416	3417	3418	3419	3420	3422	3423	3424	3426	3492	3493	3494	3495	3496	
1	KRESHNIK RIZA HAJDARI	230	100	148	95	63	41	51	129	41	145	164	146	148	127	60		
	Gjithsej vota të vlefshme	230	100	148	95	63	41	51	129	41	145	164	146	148	127	60		



1	QV-të që pasqyrohen në këtë tabelë	QV nr	QV nr	QV nr	QV nr	QV nr	QV nr	QV nr	QV nr	QV nr	QV nr	QV nr	QV nr	QV nr	QV nr	QV nr	QV nr	QV nr	QV nr	QV nr
		3497	3498	3499	3500	3501	3502	3504	3505	3506	3507	3508	35081	3509	3510	3511	35111			
2	Numri Zgjedhësve që kanë votuar gjithsej femra	237	188	70	111	62	59	109	300	231	78	125	71	116	185	130	102			
3	Fletë votimi të papërdorura	660	425	145	389	172	320	460	665	668	272	428	429	233	671	483	412			
4	Fletë votimi të dëmtuara	0	1	0	0	0	0	0	0	0	0	0	0	0	0	0	0			
5	Flete votimi të gjetura ne kuti	237	188	70	111	62	59	109	300	231	78	125	71	116	185	130	102			
6	Vota të pavlefshme	5	9	2	11	0	0	4	1	18	5	4	1	7	1	4	2			
7	Vota të vlefshme	232	179	68	100	62	59	105	299	213	73	121	70	109	184	126	100			
8	Fletë të hedhura gabim	0	0	0	0	0	0	0	0	0	0	0	0	0	0	0	0			

SHPËRNDARJA E VOTAVE TË VLEFESHME

Nr	Kandidatët për Kryetar (emër, atësia, mbiemri)	QV nr	QV nr	QV nr	QV nr	QV nr	QV nr	QV nr	QV nr	QV nr	QV nr	QV nr	QV nr	QV nr	QV nr	QV nr	QV nr	QV nr	QV nr	QV nr
1	KRESHNIK RIZA HAJDARI	3497	3499	3500	3501	3502	3504	3505	3506	3507	3508	35081	3509	3510	3511	35111				
	Gjithsej vota të vlefshme	232	179	68	100	62	59	105	299	213	73	121	70	109	184	126	100			

1	QV-të që pasqyrohen në këtë tabelë	QV nr	QV nr	QV nr	QV nr	QV nr	QV nr	QV nr	QV nr	QV nr	QV nr	QV nr	QV nr	QV nr	QV nr	QV nr	QV nr	QV nr	QV nr	QV nr
		3512	3513	3514	35141	3515	35151	3516	35161	3517	35171	3518	35181	3519	35191	35192	3520			
2	Numri Zgjedhësve që kanë votuar gjithsej femra	223	208	125	107	102	91	207	225	175	129	145	106	191	193	91	181			
3	Fletë votimi të papërdorura	112	97	50	50	46	42	103	119	85	52	67	56	98	89	51	82			
4	Fletë votimi të dëmtuara	77	555	558	418	796	389	707	575	608	466	455	359	767	590	292	789			
5	Flete votimi të gjetura ne kuti	0	0	0	0	0	0	0	0	0	1	0	0	0	0	0	0			
6	Vota të pavlefshme	223	208	125	107	102	91	207	225	175	129	145	106	191	193	91	181			
7	Vota të vlefshme	14	1	4	2	1	2	10	7	4	0	1	3	3	4	2	1			
8	Fletë të hedhura gabim	209	207	121	105	101	89	197	218	170	129	144	103	188	189	89	180			

SHPËRNDARJA E VOTAVE TE VLEFSHME

Nr	Kandidatët për Kryetar (emër, atësia, mbiemri)	QV nr	QV nr	QV nr	QV nr	QV nr	QV nr	QV nr	QV nr	QV nr	QV nr	QV nr	QV nr	QV nr	QV nr	QV nr	QV nr	QV nr
		3512	3513	3514	3514	3514	3515	35151	3516	35161	3517	35171	3518	35181	3519	35191	35192	3520
1	KRESHNIK RIZA HAUDARI	209	207	121	105	101	89	197	197	218	170	129	144	103	188	189	89	180
	Gjithsej vota të vlefshme	209	207	121	105	101	89	197	197	218	170	129	144	103	188	189	89	180

1	QV-të që pasqyrohen në këtë tabelë	QV nr	QV nr	QV nr	QV nr	QV nr	QV nr	QV nr	QV nr	QV nr	QV nr	QV nr	QV nr	QV nr	QV nr	QV nr	QV nr	QV nr
		3521	3522	3523	35231	3524	35241	3525	35251	35252	35253	3526	35261	3527	35271	3528	35281	
2	Numri Zgjedhësve që kanë votuar gjithsej femra	169	180	169	135	127	135	171	187	173	176	126	125	172	139	173	122	
3	Fletë votimi të papërdorura	565	649	790	570	568	445	658	649	637	540	558	65	707	518	533	449	
4	Fletë votimi të dëmtuara	0	0	0	0	0	0	0	0	0	0	0	0	0	0	0	0	
5	Flete votimi të gjetura ne kuti	169	180	169	135	127	135	171	187	173	177	126	125	172	139	173	122	
6	Vota të pavlefshme	1	3	6	3	10	0	3	7	2	13	3	2	8	5	2	11	
7	Vota të vlefshme	168	177	163	132	117	135	168	180	171	163	123	123	164	134	171	111	
8	Fletë të hedhura gabim	0	0	0	0	0	0	0	0	0	1	0	0	0	0	0	0	

SHPËRNDARJA E VOTAVE TE VLEFSHME

Nr	Kandidatët për Kryetar (emër, atësia, mbiemri)	QV nr	QV nr	QV nr	QV nr	QV nr	QV nr	QV nr	QV nr	QV nr	QV nr	QV nr	QV nr	QV nr	QV nr	QV nr	QV nr	QV nr
		3521	3522	3523	35231	3524	35241	3525	35251	35252	35253	3526	35261	3527	35271	3528	35281	
1	KRESHNIK RIZA HAUDARI	168	177	163	132	117	135	168	180	171	163	123	123	164	134	171	111	
	Gjithsej vota të vlefshme	168	177	163	132	117	135	168	180	171	163	123	123	164	134	171	111	



1	QV-të që pasqyrohen në këtë tabelë	QV nr	QV nr	QV nr	QV nr	QV nr	QV nr	QV nr	QV nr	QV nr	QV nr	Vota Hedhur Gabim	Shuma Njesi	Shuma me fjale
		3529	35291	3530	3531	35311	35312							
2	Numri Zgjedhësve që kanë votuar gjithsej femra	189	148	140	175	158	114	XXX	9863	Nëntë mijë Tetëqind Gjashtë dhjetë Tre				
3	Fletë votimi të papërdorura	665	521	634	684	459	516	XXX	34419	Tridhjetë Katërmijë Katërqind Nëntëmbëdhjetë				
4	Fletë votimi të dëmtuara	0	6	0	0	0	0	XXX	10	Dhjetë				
5	Flete votimi të gjetura ne kuti	189	149	140	173	158	115	7	9872	Nëntë mijë Tetëqind Shtatëdhjetë Dy				
6	Vota të pavlefshme	2	2	1	5	4	6	0	290	Dyqind Nëntëdhjetë				
7	Vota të vlefshme	187	146	139	168	154	108	7	9577	Nëntë mijë Pesëqind Shtatëdhjetë Shtatë				
8	Fletë të hedhura gabim	0	1	0	0	0	1	XXX	5	Pesë				

SHPËRNDARJA E VOTAVE TE VLEFSHME

Nr	Kandidatët për Kryetar (emër, atësia, mbiemri)	QV nr	QV nr	QV nr	QV nr	QV nr	QV nr	Vota Hedhur Gabim	Shuma Njesi	Shuma me fjale
		3529	35291	3530	3531	35311	35312			
1	KRESHNIK RIZA HAJDARI	187	146	139	168	154	108	7	9577	Nëntë mijë Pesëqind Shtatëdhjetë Shtatë
	Gjithsej vota të vlefshme	187	146	139	168	154	108	7	9577	Nëntë mijë Pesëqind Shtatëdhjetë Shtatë

**TABELA PËRMBLEDHËSE E REZULTATEVE
PËR KANDIDATËT PËR KËSHILL TË BASHKISË KUÇOVË**

1	QV-të që pasqyrohen në këtë tabelë	QV nr	QV nr	QV nr	QV nr	QV nr	QV nr	QV nr	QV nr	QV nr	QV nr	QV nr	QV nr	QV nr	QV nr	QV nr	QV nr	QV nr
		3414	3415	3416	3417	3418	3419	3420	3422	3423	3424	3426	3492	3493	3494	3495	3496	
2	Numri Zgjedhësve që kanë votuar gjithsej femra	236	104	163	97	64	41	52	131	45	41	148	147	148	129	60		
		101	53	77	44	32	23	21	59	16	0	68	97	69	79	66	31	
3	Fletë votimi të papërdorura	711	559	537	282	187	307	198	490	244	186	590	610	513	371	240		
4	Fletë votimi të dëmtuara	0	0	0	0	0	0	0	0	0	0	0	0	0	0	0		
5	Fletë Votimi të gjetura në kufi	236	104	163	97	64	41	52	131	45	41	148	147	148	129	60		
6	Vota të pavlefshme	18	2	12	4	1	0	2	6	3	0	2	10	4	2	0		
7	Vota të vlefshme	218	102	151	93	63	41	50	124	42	41	146	136	144	126	60		
8	Fletë të hedhura gabim	0	0	0	0	0	0	0	1	0	0	0	0	0	1	0		

SHPËRNDARJA E VOTAVE TË VLEFSHME

Nr	Subjekte Zgjedhore	QV nr	QV nr	QV nr	QV nr	QV nr	QV nr	QV nr	QV nr	QV nr	QV nr	QV nr	QV nr	QV nr	QV nr	QV nr	QV nr	QV nr
		3414	3415	3416	3417	3418	3419	3420	3422	3423	3424	3426	3492	3493	3494	3495	3496	
1	Partia Demokracia Sociale	15	1	3	0	0	0	2	11	3	2	2	4	0	4	6		
2	Partia Aleanca Demokratike Shqiptare	2	1	3	0	0	0	0	5	3	0	16	17	4	5	1		
3	Partia Socialiste e Moderuar	1	0	2	2	0	2	28	8	2	1	3	31	40	5	9		
4	Partia Socialdemokrate e Shqipërisë	1	1	1	1	0	0	1	3	1	0	0	3	0	0	0		
5	Partia Socialiste e Shqipërisë	199	99	142	90	63	39	19	97	33	38	125	116	99	117	44		
	Gjithsej vota të vlefshme	218	102	151	93	63	41	50	124	42	41	146	136	144	126	60		

SHPËRNDARJA E VOTAVE TË VLEFSHME

Nr	Subjekte Zgjedhore	QV nr	QV nr	QV nr	QV nr	QV nr	QV nr	QV nr	QV nr	QV nr	QV nr	QV nr	QV nr	QV nr	QV nr	QV nr	QV nr	QV nr
		3512	3513	3514	3514	3515	3515	3515	3516	3516	3517	3517	3518	3518	3519	3519	3520	3520
1	Partia Demokratia Sociale	10	7	1	3	8	6	13	26	10	8	18	14	20	13	6	8	
2	Partia Aleanca Demokratike Shqiptare	2	1	2	2	5	2	5	8	3	4	5	3	5	0	2	6	
3	Partia Socialiste e Moderuar	2	3	3	2	4	1	7	8	6	7	3	4	9	4	2	17	
4	Partia Socialdemokrate e Shqipërisë	2	1	2	1	0	1	3	2	4	2	4	0	3	3	0	2	
5	Partia Socialiste e Shqipërisë	193	193	111	95	79	72	166	172	138	97	99	84	142	158	79	137	
	Gjithsej vota të vlefshme	209	205	119	103	96	82	194	216	161	118	129	105	179	178	89	170	

Nr	QV-të që pasqyrohen në këtë tabelë	QV nr	QV nr	QV nr	QV nr	QV nr	QV nr	QV nr	QV nr	QV nr	QV nr	QV nr	QV nr	QV nr	QV nr	QV nr	QV nr	QV nr
1		3521	3522	3523	3524	3524	3525	3525	3525	3525	3525	3525	3525	3526	3527	3527	3528	3528
2	Numri Zgjedhësve që kanë votuar gjithsej	169	180	169	127	135	171	187	173	176	176	176	126	125	172	139	173	122
	femra	86	92	60	57	61	0	83	87	86	86	66	53	87	68	77	60	
3	Fletë votimi të papërdorura	565	649	790	568	445	829	644	637	540	558	65	707	518	532	449		
4	Fletë votimi të dëmtuara	169	0	0	0	0	0	0	0	0	0	0	0	1	0	0	1	0
5	Fletë Votimi të gjetura në kuti	169	180	169	127	135	171	187	173	176	176	126	125	172	139	173	122	
6	Vota të pavlefshme	9	7	10	6	13	16	10	15	18	13	13	11	13	13	9	14	
7	Vota të vlefshme	160	173	159	127	122	155	176	158	157	113	114	159	126	164	108		
8	Fletë të hedhura gabim	0	0	0	0	0	0	1	0	1	0	1	0	0	0	0	0	0

SHPËRNDARJA E VOTAVE TË VLEFSHME

Nr	Subjekte Zgjedhore	QV nr	QV nr	QV nr	QV nr	QV nr	QV nr	QV nr	QV nr	QV nr	QV nr	QV nr	QV nr	QV nr	QV nr	QV nr	QV nr	QV nr
		3521	3522	3523	3524	3525	3525	3525	3525	3525	3525	3526	3526	3527	3527	3528	3528	3528
1	Partia Demokratia Sociale	16	9	8	6	15	6	3	19	13	19	6	8	9	11	9	6	
2	Partia Aleanca Demokratike Shqiptare	5	11	4	10	2	2	4	3	6	5	1	1	5	0	4	3	
3	Partia Socialiste e Moderuar	11	6	10	12	2	4	6	3	4	6	8	2	12	4	6	6	
4	Partia Socialdemokrate e Shqipërisë	0	5	1	1	5	1	0	3	1	2	1	0	2	0	3	7	
5	Partia Socialiste e Shqipërisë	128	142	136	98	97	109	142	148	134	125	97	103	131	111	142	86	
	Gjithsej vota të vlefshme	160	173	159	127	121	122	155	176	158	157	113	114	159	126	164	108	

1	QV-të që pasqyrohen në këtë tabelë	QV nr	QV nr	QV nr	QV nr	QV nr	QV nr	QV nr	QV nr	QV nr	Vota Hedhur Gabim	Shuma Njesi	Shuma me fjale
2	Numri Zgjedhësve që kanë votuar gjithsej	3529	35291	3530	3531	35311	35312						
	fëmra	189	147	140	175	158	114	XXX	9863	114	XXX	9863	Nëntë mijë Tetëqind Gjashtëdhjetë Tre
3	Fletë votimi të papërdorura	665	519	634	684	459	516	XXX	34605	55	XXX	4590	Katërmijë Pesëqind Nëntëdhjetë
4	Fletë votimi të dëmtuara	0	0	0	0	0	0	XXX	174	0	XXX	174	Tri dhjetë Katërmijë Gjashtëqind Pesë Njëqind Shtatëdhjetë Katër
5	Fletë Votimi të gjetura në kuti	189	147	140	175	158	114	5	9867	114	5	9867	Nëntë mijë Tetëqind Gjashtëdhjetë Shtatë
6	Vota të pavlefshme	17	3	8	15	4	11	1	572	11	1	572	Pesëqind Shtatëdhjetë Dy
7	Vota të vlefshme	172	144	132	159	154	103	4	9288	103	4	9288	Nëntë mijë Dyqind Tetëdhjetë Tetë
8	Fletë të hedhura gabim	0	0	0	1	0	0	XXX	7	0	XXX	7	Shtatë

SHPËRNDARJA E VOTAVE TË VLEFSHME

Nr	Subjekte Zgjedhore	QV nr	QV nr	QV nr	QV nr	QV nr	QV nr	QV nr	QV nr	Vota Hedhur Gabim	Shuma Njesi	Shuma me fjale	
1	Partia Demokratia Sociale	3529	35291	3530	3531	35311	35312						
		7	22	6	8	18	3	0	563	3	0	563	Pesëqind Gjashtëdhjetë Tre
2	Partia Aleanca Demokratike Shqiptare	4	4	2	5	2	2	0	291	2	0	291	Dyqind Nëntëdhjetë Një
3	Partia Socialiste e Moderuar	4	2	8	15	14	5	0	675	5	0	675	Gjashtëqind Shtatëdhjetë Pesë
4	Partia Socialdemokrate e Shqipërisë	1	4	1	9	2	2	0	116	2	0	116	Njëqind Gjashtëmbëdhjetë
5	Partia Socialiste e Shqipërisë	156	112	115	122	118	91	4	7643	91	4	7643	Shtatë mijë Gjashtëqind Dyzetë Tre
	Gjithsej vota të vlefshme	172	144	132	159	154	103	4	9288	103	4	9288	Nëntë mijë Dyqind Tetëdhjetë Tetë

	Qarku	Berat			
	Bashkia	Poliçan			
		Gjithsej			
	Zgjedhës në listë	13394			
	Pjesëmarrja (numër, %)	4814	35,94	4814	35,94
		Kryetar		Këshill	
	Fletë votimi të gjetura në kuti	4817		4818	
	Vota të pavlefshme	130		319	
	Vota të vlefshme	4684		4496	
	Fletë të hedhura gabim	3		3	
Rezultatet e zgjedhjeve per Kryetar					
Nr	Emri Atësia Mbiemri	Koalicioni Mbeshtetes		Vota	%
1	ADRIATIK MALIQ ZOT-KAJ	ASE		4684	100, %
			Vota Total:	4684	100 %
Rezultatet e zgjedhjeve për Këshill					
Nr	Subjekti	Vota	%	Man-date	
	Aleanca për Shqipërinë Europiane	4496	100, %	15	
27	Partia Unitetit Kombëtar	581	12,92%	2	
30	Partia Socialiste e Shqipërisë	3915	87,08%	13	
		Vota Total:	4496	100 %	



REPUBLIKA E SHQIPERISE
KOMISIONI QENDROR I ZGJEDHJEVE
TABELA PËRMBLEDHËSE E REZULTATEVE
PËR KANDIDATËT PËR KRYETAR TË BASHKISË POLIÇAN

1	QV-të që pasqyrohen në këtë tabelë	QV nr	QV nr	QV nr	QV nr	QV nr	QV nr	QV nr	QV nr	QV nr	QV nr	QV nr	QV nr	QV nr	QV nr	QV nr	QV nr	QV nr
		3368	3369	3370	3371	3377	3456	3457	3458	3459	3460	3461	3462	3463	3465	3466	3576	
2	Nurmi Zgjedhësve që kanë votuar gjithsej femra	122	84	149	210	62	190	174	110	183	298	202	341	170	141	147		
3		47	35	63	88	27	89	90	51	90	145	102	162	79	60	72		
4	Fletë votimi të papërdorura	325	177	240	225	201	774	138	154	212	373	298	610	272	222	295		
5	Fletë votimi të dëmtuara	0	0	0	0	0	0	0	0	0	1	0	0	2	0	0		
6	Flete votimi të gjetura ne kuti	122	84	149	210	62	190	174	110	183	298	202	341	170	141	147		
7	Vota të pavlefshme	6	3	1	0	0	4	7	8	4	14	5	6	3	1	5		
8	Vota të vlefshme	115	81	148	210	62	186	156	102	179	284	197	333	167	140	142		
	Fletë të hedhura gabim	1	0	0	0	0	0	0	0	0	0	0	2	0	0	0		

SHPËRNDARJA E VOTAVE TË VLEFSHME

Nr	Kandidatët për Kryetar (emër, atësia, mbiemri)	QV nr	QV nr	QV nr	QV nr	QV nr	QV nr	QV nr	QV nr	QV nr	QV nr	QV nr	QV nr	QV nr	QV nr	QV nr	QV nr	QV nr
		3368	3369	3370	3371	3377	3456	3457	3458	3459	3460	3461	3462	3463	3465	3466	3576	
1	ADRIATIK MALIQ ZOTKAJ	115	81	148	210	62	186	156	102	179	284	197	333	167	140	142		
	Gjithsej vota të vlefshme	115	81	148	210	62	186	156	102	179	284	197	333	167	140	142		

1	QV-të që pasqyrohen në këtë tabelë	QV nr	QV nr	QV nr	QV nr	QV nr	QV nr	QV nr	QV nr	QV nr	QV nr	QV nr	QV nr	QV nr	QV nr	QV nr	QV nr	QV nr	Vota Hedhur Gabim	Shuma Njesi	Shuma me fjale
2	Numri Zgjedhëse që kanë votuar gjithsej	3577	3578	35781	3579	35791	3580	35801	3581	35811	3582	XXX	4814	Katërmijë Tetëqind Katër Mbëdhjetë							
3	Fletë votimi të papërdorura	628	375	300	374	262	513	347	505	380	267	XXX	8841	Dymijë Dyqind Pesëdhjetë							
4	Fletë votimi të dëmtuara	0	1	0	0	2	0	0	1	0	0	XXX	8	Tetë							
5	Fletë votimi të gjetura ne kuti	260	174	163	205	224	225	224	193	210	136	3	4817	Katërmijë Tetëqind Shtatëmbëdhjetë							
6	Vota të pavlefshme	2	2	6	4	3	5	4	14	4	1	0	130	Njëqind Tridhjetë							
7	Vota të vlefshme	258	172	157	201	221	220	220	179	206	135	3	4684	Katërmijë Gjashtëqind Tetëdhjetë Katër							
8	Fletë të hedhura gabim	0	0	0	0	0	0	0	0	0	0	XXX	3	Tre							

Nr	Kandidatët për Kryetar (emër, atësi, mbiemri)	QV nr	QV nr	QV nr	QV nr	QV nr	QV nr	QV nr	QV nr	QV nr	QV nr	QV nr	QV nr	QV nr	QV nr	QV nr	QV nr	Vota Hedhur Gabim	Shuma Njesi	Shuma me fjale	
1	ADRIATIK MALIQ ZOTKAJ	3577	3578	35781	3579	35791	3580	35801	3581	35811	3582	3	4684	Katërmijë Gjashtëqind Tetëdhjetë Katër							
	Gjithsej vota të vlefshme	258	172	157	201	221	220	220	179	206	135	3	4684	Katërmijë Gjashtëqind Tetëdhjetë Katër							

**TABELA PËRMBLEDHËSE E REZULTATEVE
PËR KANDIDATËT PËR KËSHILL TË BASHKISË POLIÇAN**

1	QV-të që pasqyrohen në këtë tabelë	QV nr	QV nr	QV nr	QV nr	QV nr	QV nr	QV nr	QV nr	QV nr	QV nr	QV nr	QV nr	QV nr	QV nr	QV nr	QV nr	QV nr
		3368	3369	3370	3371	3377	3456	3457	3458	3459	3460	3461	3462	3463	3465	3466	3576	
2	gjithsej	122	84	149	210	62	190	174	110	183	298	202	341	170	141	147		
	ferma	47	35	63	88	27	89	90	51	90	145	102	162	79	60	72		
3	Fletë votimi të papërdorura	324	177	240	225	201	774	375	138	212	373	297	610	274	222	295		
4	Fletë votimi të dëmtuara	2	0	0	0	0	0	0	0	0	1	1	0	0	0	0		
5	Fletë Votimi të gjetura në kuti	123	84	149	210	62	190	217	174	183	298	202	341	170	141	147		
6	Vota të pavlefshme	5	4	3	2	3	12	6	19	2	23	23	25	7	3	6		
7	Vota të vlefshme	117	80	146	208	59	178	211	155	181	275	179	314	163	138	141		
8	Fletë të hedhura gabim	1	0	0	0	0	0	0	0	0	0	0	2	0	0	0		

SHPËRNDARJA E VOTAVE TË VLEFSHME

Nr	Subjekte Zgjedhore	QV nr	QV nr	QV nr	QV nr	QV nr	QV nr	QV nr	QV nr	QV nr	QV nr	QV nr	QV nr	QV nr	QV nr	QV nr	QV nr	QV nr
		3368	3369	3370	3371	3377	3456	3457	3458	3459	3460	3461	3462	3463	3465	3466	3576	
1	Partia Unitetit Kombëtar	29	14	74	34	6	9	12	25	8	14	14	53	17	5	14		
2	Partia Socialiste e Shqipërisë	88	66	72	174	53	169	199	72	173	261	165	261	146	133	127		
	Gjithsej vota të vlefshme	117	80	146	208	59	178	211	155	181	275	179	314	163	138	141		

1	QV-të që pasqyrohen në këtë tabelë	QV nr	QV nr	QV nr	QV nr	QV nr	QV nr	QV nr	QV nr	QV nr	QV nr	QV nr	QV nr	QV nr	QV nr	QV nr	QV nr	QV nr	Vota Hedhur Gabim	Shuma Njesi	Shuma me fjale
		3577	3578	35781	3579	35791	3580	35801	3581	35811	3582										
2	Numri Zgjedhësve që kanë votuar gjithsej femra	260	174	163	205	224	225	224	193	210	136	XXX	4814	Katërmijë Tetëqind Katër Mbëdhjetë							
3	Fletë votimi të papërdorura	628	374	300	374	264	513	347	505	380	267	XXX	8843	Dymijë Dyoqind Pesëdhjetë							
4	Fletë votimi të dëmtuara	0	0	0	0	0	0	0	0	0	0	XXX	4	Katër							
5	Fletë Votimi të gjetura në kuti	260	174	163	205	224	225	224	193	210	136	3	4818	Katërmijë Tetëqind Tetëmbëdhjetë							
6	Vota të pavlefshme	23	17	17	23	17	10	22	16	10	8	0	319	Treqind Nëntëmbëdhjetë							
7	Vota të vlefshme	237	157	146	182	207	215	202	177	200	128	3	4496	Katërmijë Katërqind Nëntëdhjetë Gjashtë							
8	Fletë të hedhura gabim	0	0	0	0	0	0	0	0	0	0	XXX	3	Tre							

Nr	Subjekte Zgjedhore	QV nr	QV nr	QV nr	QV nr	QV nr	QV nr	QV nr	QV nr	QV nr	QV nr	QV nr	QV nr	Vota Hedhur Gabim	Shuma Njesi	Shuma me fjale
		3577	3578	35781	3579	35791	3580	35801	3581	35811	3582					
1	Partia Unitetit Kombëtar	15	25	17	21	31	37	20	32	21	17	0	581	Pesëqind Tetëdhjetë Një		
2	Partia Socialiste e Shqipërisë	222	132	129	161	176	178	182	145	179	111	3	3915	Tremijë Nëntëqind Pesëmbëdhjetë		
	Gjithsej vota të vlefshme	237	157	146	182	207	215	202	177	200	128	3	4496	Katërmijë Katërqind Nëntëdhjetë Gjashtë		

	Qarku	Berat			
	Bashkia	Skrapar			
		Gjithsej			
	Zgjedhës në listë	13881			
	Pjesëmarrja (numër, %)	4562	32,86	4563	32,87
		Kryetar	Këshill		
	Fletë votimi të gjetura në kuti	4507	4563		
	Vota të pavlefshme	68	135		
	Vota të vlefshme	4439	4427		
	Fletë të hedhura gabim	0	1		
Rezultatet e zgjedhjeve per Kryetar					
Nr	Emri Atësia Mbiemri	Koalicioni Mbeshtetes	Vota	%	
1	ADRIATIK MALIQ MEMA	ASE	4439	100, %	
			Vota Total:	4439	100 %
Rezultatet e zgjedhjeve për Këshill					
Nr	Subjekti	Vota	%	Mandate	
	Aleanca për Shqipërinë Europiane	4094	92,48%	14	
12	Partia Demokracia Sociale	317	7,16%	1	
30	Partia Socialiste e Shqipërisë	3777	85,32%	13	
	Subjekte jashte Koalicionit	333	7,52%	1	
36	Partia Bindja Demokratike	333	7,52%	1	
		Vota Total:	4427	100 %	

REPUBLIKA E SHQIPERISE
KOMISIONI QENDROR I ZGJEDHJEVE

TABELA PËRMBLEDHËSE E REZULTATEVE
PËR KANDIDATËT PËR KRYETAR TË BASHKISË SKRAPAR

1	QV-të që pasqyrohen në këtë tabelë	QV nr	QV nr	QV nr	QV nr	QV nr	QV nr	QV nr	QV nr	QV nr	QV nr	QV nr	QV nr	QV nr	QV nr	QV nr	QV nr	QV nr
		3532	3536	3540	3541	3554	3554	3555	3556	3557	3558	3559	3561	3566	3571	3572	3583	
2	Numri Zgjedhësve që kanë votuar	63	91	92	267	339	283	247	194	152	206	156	87	115	124	64	167	
		26	44	37	105	139	139	122	97	70	97	86	33	47	49	21	80	
3	Fletë votimi të papërdorura	262	91	416	525	657	657	494	661	428	590	200	123	221	155	128		
4	Fletë votimi të dëmtuara	0	0	0	0	0	0	0	0	0	1	0	0	0	0	0		
5	Flete votimi të gjetura ne kuti	63	91	92	267	283	283	247	194	152	206	156	87	115	124	64	167	
6	Vota të pavlefshme	0	2	1	1	10	10	0	12	10	0	2	0	0	0	0		
7	Vota të vlefshme	63	89	91	266	273	273	247	182	142	206	154	87	115	124	64	167	
8	Fletë të hedhura gabim	0	0	0	0	0	0	0	0	0	0	0	0	0	0	0		

SHPËRNDARJA E VOTAVE TË VLEFSHME

Nr	Kandidatët për Kryetar (emër, atësia, mbiemri)	QV nr	QV nr	QV nr	QV nr	QV nr	QV nr	QV nr	QV nr	QV nr	QV nr	QV nr	QV nr	QV nr	QV nr	QV nr	QV nr
		3532	3536	3540	3541	3554	3554	3555	3556	3557	3558	3559	3561	3566	3571	3572	3583
1	ADRIATIK MALIQ MEMA	63	89	91	266	273	273	247	182	142	206	154	87	115	124	64	167
	Gjithsej vota të vlefshme	63	89	91	266	273	273	247	182	142	206	154	87	115	124	64	167



1	QV-të që pasqyrohen në këtë tabelë	QV nr	QV nr	QV nr	QV nr	QV nr	QV nr	QV nr	QV nr	QV nr	QV nr	QV nr	QV nr	QV nr	QV nr	QV nr	QV nr	Vota Hedhur Gabim
2	Numri Zgjedhësve që kanë votuar gjithsej	3584	3587	3593	3595	3597	3603	3604	3606	3608	3616	3617	3619	3625	3627	3630	3630	XXX
	femra	124	108	187	221	110	120	127	94	176	120	100	170	83	95	80	80	XXX
3	Fletë votimi të papërdorura	53	44	90	90	48	61	56	39	83	54	44	76	36	44	40	40	XXX
4	Fletë votimi të dëmtuara	127	111	453	333	287	230	327	183	321	280	122	225	229	119	147	147	XXX
		0	0	0	0	0	0	0	0	0	0	0	0	0	0	0	0	XXX
5	Flete votimi të gjetura ne kuti	124	108	187	221	110	120	127	94	176	120	100	170	83	95	80	80	1
6	Vota të pavlefshme	1	0	1	0	1	6	2	0	1	0	3	5	0	0	0	0	0
7	Vota të vlefshme	123	108	186	221	109	114	125	94	175	120	97	165	83	95	80	80	1
8	Fletë të hedhura gabim	0	0	0	0	0	0	0	0	0	0	0	0	0	0	0	0	XXX

SHPËRNDARJA E VOTAVE TË VLEFSHME

Nr	Kandidatët për Kryetar (emër, atësia, mbiemri)	QV nr	QV nr	QV nr	QV nr	QV nr	QV nr	QV nr	QV nr	QV nr	QV nr	QV nr	QV nr	QV nr	QV nr	QV nr	QV nr	Vota Hedhur Gabim
1	ADRIATIK MALIQ MEMA	3584	3587	3593	3595	3597	3603	3604	3606	3608	3616	3617	3619	3625	3627	3630	3630	1
	Gjithsej vota të vlefshme	123	108	186	221	109	114	125	94	175	120	97	165	83	95	80	80	1
		123	108	186	221	109	114	125	94	175	120	97	165	83	95	80	80	1

SHPËRNDARJAEVOTAVETEVELEFSHME

Nr	Kandidatët për Kryetar (emër, atësia, mbiemri)	Shuma Njesi	Shuma me fjale
1	ADRIATIK MALIQ MEMA	4439	KatërmijëKatërqindTridhjetëNëntë
	Gjithsej vota të vlefshme	4439	KatërmijëKatërqindTridhjetëNëntë

1	QV-të që pasqyrohen në këtë tabelë	Shuma Njesi	Shuma me fjale
2	Numri Zgjedhësve që kanë votuar gjithsej	4562	KatërmijëPesëqindGjashtëdhjetëDy
	femra	2050	DymijëPesëdhjetë
3	Fletë votimi të papërdorura	9225	NëntëmijëDyqindNjëzetPesë
4	Fletë votimi të dëmtuara	1	Një
5	Flete votimi të gjetura ne kuti	4507	KatërmijëPesëqindShtatë
6	Vota të pavlefshme	68	Gjashtëdhjetë Tetë
7	Vota të vlefshme	4439	KatërmijëKatërqindTridhjetëNëntë
8	Fletë të hedhura gabim	0	Zero

REPUBLIKA E SHQIPERISE
KOMISIONI QENDROR I ZGJEDHJEVE

TABELA PËRMBLEDHËSE E REZULTATEVE
PËR KANDIDATËT PËR KËSHILL TË BASHKISË SKRAPAR

1	QV-të që pasqyrohen në këtë tabelë	QV nr	QV nr	QV nr	QV nr	QV nr	QV nr	QV nr	QV nr	QV nr	QV nr	QV nr	QV nr	QV nr	QV nr	QV nr	QV nr
		3532	3536	3540	3541	3554	35541	3555	3556	3557	3558	3559	3561	3566	3571	3572	3583
2	gjithsej	63	91	92	267	339	283	194	152	206	156	87	115	125	64	167	
	femra	26	44	37	105	156	139	76	70	97	86	33	47	49	21	80	
3	Fletë votimi të papërdorura	262	91	416	525	635	657	661	428	590	200	123	123	221	155	128	
4	Fletë votimi të dëmtuara	0	0	0	0	0	0	0	0	1	0	0	0	0	0	0	
5	Fletë Votimi të gjetura në kuti	63	91	92	267	339	283	194	152	206	156	87	115	125	64	167	
6	Vota të pavlefshme	1	1	0	5	27	23	15	9	0	9	0	0	2	0	0	
7	Vota të vlefshme	62	90	92	262	312	260	179	143	206	147	87	115	122	64	167	
8	Fletë të hedhura gabim	0	0	0	0	0	0	0	0	0	0	0	0	1	0	0	

SHPËRNDARJA E VOTAVE TË VLEFSHME

Nr	Subjekte Zgjedhore	QV nr	QV nr	QV nr	QV nr	QV nr	QV nr	QV nr	QV nr	QV nr	QV nr	QV nr	QV nr	QV nr	QV nr	QV nr	QV nr
		3532	3536	3540	3541	3554	35541	3555	3556	3557	3558	3559	3561	3566	3571	3572	3583
1	Partia Demokratia Sociale	11	1	14	6	22	16	22	20	35	5	0	0	32	4	0	
2	Partia Socialiste e Shqipërisë	51	78	77	250	282	229	144	111	155	90	66	86	86	54	163	
3	Partia Bindja Demokratike	0	11	1	6	8	15	13	12	16	52	21	29	4	6	4	
	Gjithsej vota të vlefshme	62	90	92	262	312	260	179	143	206	147	87	115	122	64	167	



1	QV-të që pasqyrohen në këtë tabelë	QV nr	QV nr	QV nr	QV nr	QV nr	QV nr	QV nr	QV nr	QV nr	QV nr	QV nr	QV nr	QV nr	QV nr	QV nr	QV nr	QV nr	Vota Hedhur Gabim
		3584	3587	3593	3595	3597	3603	3604	3606	3608	3616	3617	3619	3625	3627	3630			
2	Numri Zgjedhësve që kanë votuar gjithsej femra	124	108	187	221	110	120	127	94	176	120	100	170	83	95	80	XXX	XXX	XXX
3	Fletë votimi të papërdorura	197	111	453	333	287	230	327	181	321	280	122	225	229	119	147	XXX	XXX	XXX
4	Fletë votimi të dëmtuara	0	0	0	0	0	0	0	2	0	0	0	0	0	0	0	XXX	XXX	XXX
5	Fletë Votimi të gjetura në kuti	124	108	187	221	110	120	127	94	176	120	100	170	83	95	80	0	0	0
6	Vota të pavlefshme	2	0	6	0	6	12	2	0	3	0	6	4	0	2	0	0	0	0
7	Vota të vlefshme	122	108	181	221	104	108	125	94	173	120	94	166	83	93	80	0	0	0
8	Fletë të hedhura gabim	0	0	0	0	0	0	0	0	0	0	0	0	0	0	0	XXX	XXX	XXX

SHPËRNDARJA E VOTAVE TË VLEFESHME

Nr	Subjekte Zgjedhore	QV nr	QV nr	QV nr	QV nr	QV nr	QV nr	QV nr	QV nr	QV nr	QV nr	QV nr	QV nr	QV nr	QV nr	QV nr	QV nr	QV nr	Vota Hedhur Gabim
		3584	3587	3593	3595	3597	3603	3604	3606	3608	3616	3617	3619	3625	3627	3630			
1	Partia Demokracia Sociale	2	0	6	40	8	11	1	8	13	2	12	0	3	7	0	0	0	0
2	Partia Socialiste e Shqipërisë	119	102	149	152	87	93	122	84	158	109	82	166	63	78	73	0	0	0
3	Partia Bindja Demokratike	1	6	26	29	9	4	2	2	2	9	0	0	17	8	7	0	0	0
	Gjithsej vota të vlefshme	122	108	181	221	104	108	125	94	173	120	94	166	83	93	80	0	0	0

SHPËRNDARJA E VOTAVE TË VLEFESHME

Nr	Subjekte Zgjedhore	Shuma Njesi	Shuma me fjale
1	Partia Demokracia Sociale	317	TreqindShtatëmbëdhjetë
2	Partia Socialiste e Shqipërisë	3777	TremijëShtatëqindShtatëdhjetëShtatë
3	Partia Bindja Demokratike	333	TreqindTridhjetëTre
	Gjithsej vota të vlefshme	4427	KatërmijëKatërqindNjëzetShtatë

1	QV-të që pasqyrohen në këtë tabelë	Shuma Njesi	Shuma me fjale
2	Numri Zgjedhësve që kanë votuar gjithsej femra	4563	KatërmijëPesëqindGjashtëdhjetëTre
3	Fletë votimi të papërdorura	2045	DymijëDyzetëPesë
4	Fletë votimi të dëmtuara	9271	NëntëmijëDyqindShtatëdhjetëNjë
5	Fletë Votimi të gjetura në kuti	3	Tre
6	Vota të pavlefshme	4563	KatërmijëPesëqindGjashtëdhjetëTre
7	Vota të vlefshme	135	NjëqindTridhjetëPesë
8	Fletë të hedhura gabim	4427	KatërmijëKatërqindNjëzetShtatë
		1	Një

	Qarku	Berat		
	Bashkia	Ura Vajguore		
		Gjithsej		
	Zgjedhës në listë	30763		
	Pjesëmarrja (numër, %)	8026	26,08	7980 25,94
		Kryetar	Këshill	
	Fletë votimi të gjetura në kuti	8044	7998	
	Vota të pavlefshme	363	473	
	Vota të vlefshme	7672	7516	
	Fletë të hedhura gabim	9	9	
Rezultatet e zgjedhjeve per Kryetar				
Nr	Emri Atësia Mbiemri	Koalicioni Mbeshtetes	Vota	%
1	JULIANA FLAMUR MEMAJ	ASE	7672	100, %
			Vota Total:	7672 100 %
Rezultatet e zgjedhjeve për Këshill				
Nr	Subjekti	Vota	%	Mandate
	Aleanca për Shqipërinë Europiane	7516	100, %	21
12	Partia Demokracia Sociale	458	6,09%	1
16	Partia e Gjelbër	249	3,31%	1
21	Partia Aleanca për Demokraci dhe Solidaritet	230	3,06%	1
27	Partia Unitetit Kombëtar	743	9,89%	2
28	Partia Socialdemokrate e Shqipërisë	247	3,29%	1
30	Partia Socialiste e Shqipërisë	5589	74,36%	15
		Vota Total:	7516	100 %

**TABELA PËRMBLEDHËSE E REZULTATEVE
PËR KANDIDATËT PËR KRYETAR TË BASHKISË URA VAJGURORE**

1	QV-të që pasqyrohen në këtë tabelë	QV nr	QV nr	QV nr	QV nr	QV nr	QV nr	QV nr	QV nr	QV nr	QV nr	QV nr	QV nr	QV nr	QV nr	QV nr
		3332	3333	3334	3335	3336	3337	3339	3340	3342	3343	3343	3343	3343	3344	3344
2	gjithsej femra	147	183	95	85	209	52	157	91	132	139	58	141	97	206	99
3	Numri Zgjedhësve që kanë votuar	64	76	46	41	109	26	68	44	0	55	22	64	48	80	41
4	Fletë votimi të papërdorura	454	666	188	180	697	301	562	825	807	526	451	864	403	496	401
5	Fletë votimi të dëmtuara	1	0	0	0	0	0	0	0	0	0	0	0	0	0	0
6	Flete votimi të gjetura ne kuti	147	183	95	85	209	53	159	91	132	139	58	141	97	206	99
7	Vota të pavlefshme	15	16	12	4	9	5	13	1	12	3	1	5	0	9	4
8	Vota të vlefshme	132	167	83	81	200	47	144	90	120	136	57	136	97	197	95
9	Fletë të hedhura gabim	0	0	0	0	0	1	2	0	0	0	0	0	0	0	0

SHPËRNDARJA E VOTAVE TE VLEFESHME

Nr	Kandidatët për Kryetar (emër, atësi, mbiemri)	QV nr	QV nr	QV nr	QV nr	QV nr	QV nr	QV nr	QV nr	QV nr	QV nr	QV nr	QV nr	QV nr	QV nr	QV nr
		3332	3333	3334	3335	3336	3337	3339	3340	3342	3343	3343	3343	3344	3344	3345
1	JULIANA FLAMUR MEMAJ	132	167	83	81	200	47	144	90	120	136	57	136	97	197	95
2	Gjithsej vota të vlefshme	132	167	83	81	200	47	144	90	120	136	57	136	97	197	95

1	QV-të që pasqyrohen në këtë tabelë	QV nr	QV nr	QV nr	QV nr	QV nr	QV nr	QV nr	QV nr	QV nr	QV nr	QV nr	QV nr	QV nr	QV nr	QV nr
		33461	3347	3347	3348	3349	3468	3468	3470	3471	3472	3473	3474	3475	3476	3477
2	Numri Zgjedhësve që kanë votuar	165	204	121	152	211	122	155	204	89	248	113	66	198	116	
3	Fletë votimi të papërdorura	75	93	58	0	0	54	69	95	45	0	56	31	0	56	
4	Fletë votimi të dëmtuara	256	563	479	360	766	528	451	483	240	531	615	175	680	378	
5	Flete votimi të gjetura ne kuti	0	0	0	0	0	0	0	0	1	0	1	0	0	0	
6	Vota të pavlefshme	165	204	121	152	213	122	155	204	89	248	114	66	198	116	
7	Vota të vlefshme	12	14	1	11	2	11	6	15	0	5	1	0	14	1	
8	Fletë të hedhura gabim	153	190	120	141	209	111	149	189	89	243	112	66	184	115	
9	Fletë të hedhura gabim	0	0	0	0	2	0	0	0	0	0	1	0	0	0	

SHPËRNDARJA E VOTAVE TE VLEFSHME

Nr	Kandidatët për Kryetar (emër, atësia, mbiemri)	QV nr	QV nr	QV nr	QV nr	QV nr	QV nr	QV nr	QV nr	QV nr	QV nr	QV nr	QV nr	QV nr	QV nr	QV nr	QV nr	QV nr
		33461	3347	33471	3348	3349	3468	34681	3470	3471	3472	3473	3474	3475	3476	3477	3478	
1	JULIANA FLAMUR MEMAJ	153	190	120	141	209	111	149	189	89	145	243	112	66	184	115	270	
	Gjithsej vota të vlefshme	153	190	120	141	209	111	149	189	89	145	243	112	66	184	115	270	

1	QV-të që pasqyrohen në këtë tabelë	QV nr	QV nr	QV nr	QV nr	QV nr	QV nr	QV nr	QV nr	QV nr	QV nr	QV nr	QV nr	QV nr	QV nr	QV nr	QV nr	QV nr
		3479	3480	3481	3482	34821	3483	3484	34841	3485	34851	3486	34861	3487	34871	3488	3489	
2	Numri Zgjedhësve që kanë votuar gjithsej femra	85	215	134	251	219	56	205	173	216	168	212	205	247	201	242	175	
3	Fletë votimi të papërdorura	129	787	392	480	426	305	407	357	445	411	384	369	572	505	748	559	
4	Fletë votimi të dëmtuara	0	0	0	2	0	0	0	0	0	0	0	0	0	0	0	0	
5	Flete votimi të gjetura ne kuti	86	215	134	252	219	56	205	173	217	168	212	205	247	201	242	175	
6	Vota të pavlefshme	2	0	4	7	13	7	16	2	0	10	21	9	13	14	3	10	
7	Vota të vlefshme	83	215	130	244	206	49	189	171	216	158	191	196	234	187	239	165	
8	Fletë të hedhura gabim	1	0	0	1	0	0	0	0	1	0	0	0	0	0	0	0	

SHPËRNDARJA E VOTAVE TE VLEFSHME

Nr	Kandidatët për Kryetar (emër, atësia, mbiemri)	QV nr	QV nr	QV nr	QV nr	QV nr	QV nr	QV nr	QV nr	QV nr	QV nr	QV nr	QV nr	QV nr	QV nr	QV nr	QV nr	QV nr
		3479	3480	3481	3482	34821	3483	3484	34841	3485	34851	3486	34861	3487	34871	3488	3489	
1	JULIANA FLAMUR MEMAJ	83	215	130	244	206	49	189	171	216	158	191	196	234	187	239	165	
	Gjithsej vota të vlefshme	83	215	130	244	206	49	189	171	216	158	191	196	234	187	239	165	

1	QV-të që pasqyrohen në këtë tabelë	QV nr	QV nr	Vota Hedhur Gabim	Shuma Njesi	Shuma me fjale
		3490	3491			
2	Numri Zgjedhësve që kanë votuar gjithsej	85	224	XXX	8026	Tetë mijë Njëzet Gjashtë
	femra	34	106	XXX	3144	Tremijë Njëqind Dyzetë Katër
3	Fletë votimi të përdorura	152	429	XXX	23347	Njëzet Tremijë Treqind Dyzetë Shtatë
4	Fletë votimi të dëmtuara	0	0	XXX	5	Pesë
5	Fletë votimi të gjetura në kuti	85	224	9	8044	Tetë mijë Dyzetë Katër
6	Vota të pavlefshme	10	1	3	363	Treqind Gjashtëdhjetë Tre
7	Vota të vlefshme	75	223	6	7672	Shtatë mijë Gjashtëqind Shtatëdhjetë Dy
8	Fletë të hedhura gabim	0	0	XXX	9	Nëntë

SHPËRNDARJA E VOTAVE TË VLEFSHME

Nr	Kandidatët për Kryetar (emër, atësi, mbiemri)	QV nr	QV nr	Vota Hedhur Gabim	Shuma Njesi	Shuma me fjale
		3490	3491			
1	JULIANA FLAMUR MEMAJ	75	223	6	7672	Shtatë mijë Gjashtëqind Shtatëdhjetë Dy
	Gjithsej vota të vlefshme	75	223	6	7672	Shtatë mijë Gjashtëqind Shtatëdhjetë Dy

**TABELA PËRMBLEDHËSE E REZULTATEVE
PËR KANDIDATËT PËR KËSHILL TË BASHKISË URA VAJGURORE**

1	QV-të që pasqyrohen në këtë tabelë	QV nr	QV nr	QV nr	QV nr	QV nr	QV nr	QV nr	QV nr	QV nr	QV nr	QV nr	QV nr	QV nr	QV nr	QV nr	QV nr	QV nr	
		3332	3333	3334	3335	3336	3337	3339	3340	3342	3343	3343	3343	3343	3344	3344	3344	3345	3345
2	gjithsej	147	183	95	85	209	52	155	91	132	139	58	141	97	206	99	234		
	femra	64	76	46	0	0	26	68	44	0	55	0	64	0	80	41	0		
3	Fletë votimi të papërdorura	454	666	188	181	606	301	564	825	807	526	451	862	306	496	401	496		
4	Fletë votimi të dëmtuara	1	0	0	0	0	0	0	0	0	0	0	0	0	0	0	0		
5	Fletë Votimi të gjetura në kuti	147	184	95	85	209	51	155	91	132	139	58	141	97	206	99	235		
6	Vota të pavlefshme	13	11	9	5	13	2	10	3	14	15	1	7	7	8	3	6		
7	Vota të vlefshme	134	172	86	80	196	49	145	88	118	124	57	134	90	198	96	228		
8	Fletë të hedhura gabim	0	1	0	0	0	0	0	0	0	0	0	0	0	0	0	1		

SHPËRNDARJA E VOTAVE TË VLEFSHME

Nr	Subjekte Zgjedhore	QV nr	QV nr	QV nr	QV nr	QV nr	QV nr	QV nr	QV nr	QV nr	QV nr	QV nr	QV nr	QV nr	QV nr	QV nr	QV nr	QV nr	QV nr
		3332	3333	3334	3335	3336	3337	3339	3340	3342	3343	3343	3343	3344	3344	3344	3345	3345	3346
1	Partia Demokracia Sociale	3	3	3	4	3	1	8	0	6	1	0	2	2	3	0	15		
2	Partia e Gjelbër	0	3	0	2	0	0	2	0	1	2	0	1	0	1	0	2		
3	Partia Aleanca për Demokraci dhe Solidaritet	1	1	0	2	2	0	2	0	3	2	0	0	0	0	0	3		
4	Partia Unitetit Kombëtar	6	3	2	0	1	0	1	0	3	0	0	2	5	0	2	13		
5	Partia Socialdemokrate e Shqipërisë	0	3	5	1	5	2	1	1	0	1	0	1	6	2	0	4		
6	Partia Socialiste e Shqipërisë	124	159	76	71	185	46	131	87	105	118	57	128	77	192	94	191		
	Gjithsej vota të vlefshme	134	172	86	80	196	49	145	88	118	124	57	134	90	198	96	228		



1	QV-të që pasqyrohen në këtë tabelë	QV nr	QV nr	QV nr	QV nr	QV nr	QV nr	QV nr	QV nr	QV nr	QV nr	QV nr	QV nr	QV nr	QV nr	QV nr	QV nr	QV nr	QV nr	QV nr
		33461	3347	33471	3348	3349	3468	34681	3470	3471	3472	3473	3474	3475	3476	3477	3478			
2	Numri Zgjedhësve që kanë votuar gjithsej femra	165	205	121	152	210	122	155	204	89	146	209	113	66	198	116	278			
3	Fletë votimi të papërdorura	255	563	479	360	767	529	451	484	238	250	555	615	175	680	378	418			
4	Fletë votimi të dëmtuara	0	0	0	0	0	1	0	0	3	0	0	2	0	0	0	0			
5	Fletë votimi të gjetura në kuti	166	206	121	152	210	122	155	204	89	146	209	114	66	198	116	278			
6	Vota të pavlefshme	11	15	7	5	3	7	12	6	3	4	6	3	1	4	15	16			
7	Vota të vlefshme	154	190	114	147	207	115	143	198	86	142	203	111	65	194	101	262			
8	Fletë të hedhura gabim	1	1	0	0	0	0	0	0	0	0	0	0	0	0	0	0			

SHPËRNDARJA E VOTAVE TË VLEFSHME

Nr	Subjekte Zgjedhore	QV nr	QV nr	QV nr	QV nr	QV nr	QV nr	QV nr	QV nr	QV nr	QV nr	QV nr	QV nr	QV nr	QV nr	QV nr	QV nr	QV nr	QV nr	QV nr
		33461	3347	33471	3348	3349	3468	34681	3470	3471	3472	3473	3474	3475	3476	3477	3478			
1	Partia Demokracia Sociale	3	17	3	5	5	3	5	8	22	2	6	11	6	17	2	16			
2	Partia e Gjelbër	0	12	4	0	0	6	2	107	0	0	1	5	0	1	1	30			
3	Partia Aleanca për Demokraci dhe Solidaritet	1	3	0	33	1	3	2	0	1	2	0	3	1	5	1	0			
4	Partia Unitetit Kombëtar	4	2	6	9	10	4	0	0	2	5	0	51	0	43	1	5			
5	Partia Socialdemokrate e Shqipërisë	1	4	0	2	3	34	38	1	7	2	0	6	0	3	6	6			
6	Partia Socialiste e Shqipërisë	145	152	101	98	188	65	96	82	54	131	196	35	58	125	90	205			
	Gjithsej vota të vlefshme	154	190	114	147	207	115	143	198	86	142	203	111	65	194	101	262			

1	QV-të që pasqyrohen në këtë tabelë	QV nr	QV nr	QV nr	QV nr	QV nr	QV nr	QV nr	QV nr	QV nr	QV nr	QV nr	QV nr	QV nr	QV nr	QV nr	QV nr	QV nr	QV nr	QV nr	
		3479	3480	3481	3482	34821	3483	3484	34841	3485	34851	3486	34861	3487	34871	3488	3489				
2	Numri Zgjedhësve që kanë votuar gjithsej femra	85	215	134	251	219	55	205	171	216	168	212	205	247	201	240	175				
3	Fletë votimi të përdorura	129	787	392	480	426	6	407	349	445	409	384	369	572	505	750	559				
4	Fletë votimi të dëmtuara	0	0	0	2	0	0	0	0	0	0	0	0	0	0	0	0				
5	Fletë Votimi të gjetura në kuti	84	217	134	251	219	56	205	171	216	168	212	205	247	201	240	175				
6	Vota të pavlefshme	1	15	4	16	22	7	19	4	19	11	18	19	7	15	13	7				
7	Vota të vlefshme	83	200	130	235	197	49	186	167	197	157	194	186	240	186	227	168				
8	Fletë të hedhura gabim	0	2	0	0	0	0	0	0	0	0	0	0	0	0	0	0				

SHPËRNDARJA E VOTAVE TË VLEFESHME

Nr	Subjekte Zgjedhore	QV nr	QV nr	QV nr	QV nr	QV nr	QV nr	QV nr	QV nr	QV nr	QV nr	QV nr	QV nr	QV nr	QV nr	QV nr	QV nr	QV nr	QV nr	QV nr	QV nr
		3479	3480	3481	3482	34821	3483	3484	34841	3485	34851	3486	34861	3487	34871	3488	3489				
1	Partia Demokratia Sociale	7	5	1	8	8	15	16	5	7	4	11	10	9	9	25	7				
2	Partia e Gjelbër	3	13	3	1	0	0	9	7	2	5	4	8	4	2	2	2				
3	Partia Aleanca për Demokraci dhe Solidaritet	0	1	0	17	12	1	22	8	18	10	6	10	10	15	16	0				
4	Partia Unitetit Kombëtar	0	2	4	52	35	13	30	29	66	68	65	50	34	30	31	17				
5	Partia Socialdemokrate e Shqipërisë	1	15	1	26	3	2	3	1	5	0	14	4	1	9	12	1				
6	Partia Socialiste e Shqipërisë	72	164	121	131	139	18	106	117	99	70	94	104	182	121	141	141				
	Gjithsej vota të vlefshme	83	200	130	235	197	49	186	167	197	157	194	186	240	186	227	168				

1	QV-të që pasqyrohen në këtë tabelë	QV nr	QV nr	Vota Hedhur Gabim	Shuma Njesi	Shuma me fjale
		3490	3491			
2	Numri Zgjedhësve që kanë votuar gjithsej	85	224	XXX	7980	Shtatë mijë Nëntë qind Tetëdhjetë
	femra	34	106	XXX	2974	Dymijë Nëntë qind Shtatëdhjetë e Katër
3	Fletë votimi të papërdorura	152	424	XXX	22872	Njëzet Dymijë Tetë qind Shtatëdhjetë e Dytë
4	Fletë votimi të dëmtuara	0	0	XXX	9	Nëntë
5	Fletë Votimi të gjetura në kuti	85	227	9	7998	Shtatë mijë Nëntë qind Nëntëdhjetë e Tetë
6	Vota të pavlefshme	12	17	2	473	Katër qind Shtatëdhjetë e Tre
7	Vota të vlefshme	73	207	7	7516	Shtatë mijë Pesë qind Gjashëm bédhjetë
8	Fletë të hedhura gabim	0	3	XXX	9	Nëntë

SHPËRNDARJA E VOTAVE TË VLEFSHME

Nr	Subjekte Zgjedhore	QV nr	QV nr	Vota Hedhur Gabim	Shuma Njesi	Shuma me fjale
		3490	3491			
1	Partia Demokratia Sociale	7	119	0	458	Katër qind Pesëdhjetë e Tetë
2	Partia e Gjelbër	1	0	0	249	Dy qind Dyzetë e Nëntë
3	Partia Aleanca për Demokraci dhe Solidaritet	0	12	0	230	Dy qind Tridhjetë
4	Partia Unitetit Kombëtar	13	24	0	743	Shtatë qind Dyzetë e Tre
5	Partia Socialdemokrate e Shqipërisë	0	4	0	247	Dy qind Dyzetë e Shtatë
6	Partia Socialiste e Shqipërisë	52	48	7	5589	Pesë mijë Pesë qind Tetëdhjetë e Nëntë
	Gjithsej vota të vlefshme	73	207	7	7516	Shtatë mijë Pesë qind Gjashëm bédhjetë

Qarku		Dibër			
Bashkia		Bulqizë			
		Gjithsej			
Zgjedhës në listë		29521			
Pjesëmarrja (numër, %)		8789	29,77	8788	29,76
		Kryetar		Këshill	
Fletë votimi të gjetura në kuti		8792		8789	
Vota të pavlefshme		716		479	
Vota të vlefshme		8072		8306	
Fletë të hedhura gabim		4		4	
Rezultatet e zgjedhjeve per Kryetar					
Nr	Emri Atësia Mbiemri	Koalicioni Mbeshtetes	Vota	%	
1	ILIR SHYQIRI BALLA	BD	543	6,73%	
2	LEFTER SADIK ALLA	ASE	7529	93,27%	
Vota Total:			8072	100%	
Rezultatet e zgjedhjeve për Këshill					
Nr	Subjekti	Vota	%	Mandate	
Aleanca për Shqipërinë Europiane		7318	88,1%	20	
11	Partia Aleanca Arbnore Kombëtare	115	1,38%	0	
12	Partia Demokracia Sociale	411	4,95%	1	
13	Partia Kristian Demokrate	404	4,86%	1	
16	Partia e Gjelbër	494	5,95%	1	
17	Partia G99	387	4,66%	1	
18	Partia e Reformave Demokratike Shqiptare	223	2,68%	1	
19	Partia Aleanca Demokristiane e Shqipërisë	233	2,81%	1	
20	Partia Socialpunëtore Shqiptare	285	3,43%	1	
21	Partia Aleanca për Demokraci dhe Solidaritet	192	2,31%	1	
24	Partia Aleanca Demokratike Shqiptare	561	6,75%	2	
26	Partia Ardhmëria Shqiptare	312	3,76%	1	
27	Partia Unitetit Kombëtar	762	9,17%	2	
29	Partia e të Drejtave të Mohuara	152	1,83%	0	
30	Partia Socialiste e Shqipërisë	2787	33,55%	7	
Shpresa për Ndryshim		221	2,66%	0	
6	Partia Ora e Shqipërisë	221	2,66%	0	
Subjekte jashte Koalicionit		767	9,23%	1	
36	Partia Bindja Demokratike	67	0,81%	0	
8	Partia Komuniste e Shqipërisë	700	8,43%	1	
Vota Total:		8306	100 %		

TABELA PËRMBLEDHËSE E REZULTATEVE
PËR KANDIDATËT PËR KRYETAR TË BASHKISË BULQIZË

1	QV-të që pasqyrohen në këtë tabelë	QV nr	QV nr	QV nr	QV nr	QV nr	QV nr	QV nr	QV nr	QV nr	QV nr	QV nr	QV nr	QV nr	QV nr	QV nr	QV nr	QV nr
		0968	0969	0970	0975	1029	1030	1032	1033	1034	10341	1035	1036	10361	1037	1038	10381	
2	Numri Zgjedhësve që kanë votuar	134	168	98	109	225	211	244	298	210	155	294	187	135	318	168	133	
	femra	61	74	43	47	110	96	117	132	88	75	148	98	63	155	81	69	
3	Fletë votimi të papërdorura	365	247	276	333	496	552	523	668	464	341	662	474	368	668	484	349	
4	Fletë votimi të dëmtuara	0	2	0	0	0	0	2	0	0	0	0	0	0	0	0	0	
5	Flete votimi të gjetura ne kuti	134	168	98	109	225	211	244	298	210	155	294	187	135	318	168	133	
6	Vota të pavlefshme	5	6	3	1	29	26	19	19	24	9	25	27	10	32	26	12	
7	Vota të vlefshme	129	162	95	108	196	185	225	278	186	146	269	160	125	286	142	121	
8	Fletë të hedhura gabim	0	0	0	0	0	0	0	1	0	0	0	0	0	0	0	0	

SHPËRNDARJA E VOTAVE TË VLEFESHME

Nr	Kandidatët për Kryetar (emër, atësi, mbiemri)	QV nr	QV nr	QV nr	QV nr	QV nr	QV nr	QV nr	QV nr	QV nr	QV nr	QV nr	QV nr	QV nr	QV nr	QV nr	QV nr	QV nr
1	ILIR SHYQIRI BALLA	7	6	5	3	5	15	7	11	14	8	18	9	9	17	12	4	
2	LEFTER SADIK ALLA	122	156	90	105	191	170	218	267	172	138	251	151	116	269	130	117	
	Gjithsej vota të vlefshme	129	162	95	108	196	185	225	278	186	146	269	160	125	286	142	121	

1	QV-të që pasqyrohen në këtë tabelë	QV nr	QV nr	QV nr	QV nr	QV nr	QV nr	QV nr	QV nr	QV nr	QV nr	QV nr	QV nr	QV nr	QV nr	QV nr	QV nr	QV nr
		1039	1040	1041	1042	1043	1044	1045	1046	1047	1048	1049	1050	1051	1053	1057	1060	
2	Numri Zgjedhësve që kanë votuar	181	139	226	156	183	125	206	246	228	112	79	115	64	124	123	176	
	femra	87	59	96	60	83	52	105	0	107	62	0	45	22	65	65	109	
3	Fletë votimi të papërdorura	538	352	418	663	410	323	808	503	542	376	263	264	147	213	311	405	
4	Fletë votimi të dëmtuara	0	0	0	0	0	0	0	0	0	0	0	0	1	0	0	0	
5	Flete votimi të gjetura ne kuti	181	139	226	156	183	125	206	246	228	112	79	115	64	124	123	176	
6	Vota të pavlefshme	19	19	51	24	32	11	22	19	20	4	7	1	3	2	3	3	
7	Vota të vlefshme	162	120	175	132	151	114	184	227	208	108	72	114	61	122	120	173	
8	Fletë të hedhura gabim	0	0	0	0	0	0	0	0	0	0	0	0	0	0	0	0	

SHPËRNDARJA E VOTAVE TE VLEFSHME

Nr	Kandidatët për Kryetar (emër, atësia, mbiemri)	QV nr	QV nr	QV nr	QV nr	QV nr	QV nr	QV nr	QV nr	QV nr	QV nr	QV nr	QV nr	QV nr	QV nr	QV nr	QV nr	QV nr
1	ILIR SHYQIRI BALLA	1039	1040	1041	1042	1043	1044	1045	1046	1047	1048	1049	1050	1051	1053	1057	1060	1060
2	LEFTER SADIK ALLA	153	106	161	109	139	102	170	210	185	97	64	109	37	115	120	169	169
	Gjithsej vota të vlefshme	162	120	175	132	151	114	184	227	208	108	72	114	61	122	120	173	173

1	QV-të që pasqyrohen në këtë tabelë	QV nr	QV nr	QV nr	QV nr	QV nr	QV nr	QV nr	QV nr	QV nr	QV nr	QV nr	QV nr	QV nr	QV nr	QV nr	QV nr	QV nr
2	Numri Zgjedhësve që kanë votuar	61	238	273	109	90	247	223	86	199	111	87	104	113	98	102	120	120
	femra	34	157	133	40	44	115	105	46	103	64	47	58	65	57	52	61	61
3	Fletë votimi të papërdorura	161	644	390	206	129	569	611	235	491	174	192	107	151	136	134	227	227
4	Fletë votimi të dëmtuara	0	0	0	0	1	0	0	0	4	3	0	0	0	0	0	0	0
5	Flete votimi të gjetura ne kuti	61	238	273	109	90	247	223	86	199	111	87	104	113	98	102	120	120
6	Vota të pavlefshme	5	9	17	8	6	6	17	3	16	4	5	4	1	2	1	6	6
7	Vota të vlefshme	56	229	256	101	84	241	206	83	183	107	82	100	112	96	101	114	114
8	Fletë të hedhura gabim	0	0	0	0	0	0	0	0	0	0	0	0	0	0	0	0	0

SHPËRNDARJA E VOTAVE TE VLEFSHME

Nr	Kandidatët për Kryetar (emër, atësia, mbiemri)	QV nr	QV nr	QV nr	QV nr	QV nr	QV nr	QV nr	QV nr	QV nr	QV nr	QV nr	QV nr	QV nr	QV nr	QV nr	QV nr	QV nr
1	ILIR SHYQIRI BALLA	1061	1062	1065	1067	1068	1070	1071	1071	1072	1073	1074	1075	1076	1078	1079	1080	1080
2	LEFTER SADIK ALLA	51	221	237	92	78	225	191	78	172	104	79	99	111	88	93	112	112
	Gjithsej vota të vlefshme	56	229	256	101	84	241	206	83	183	107	82	100	112	96	101	114	114

1	QV-të që pasqyrohen në këtë tabelë	QV nr	QV nr	QV nr	QV nr	QV nr	QV nr	QV nr	QV nr	QV nr	QV nr	Vota Hedhur Gabim	Shuma Njesi	Shuma me fjale
2	Numri Zgjedhësve që kanë votuar gjithsej	1081	1085	1086	1087	1088	1091	1093						
	fëmra	46	34	109	54	57	78	0				XXX	8789	Tetë mijë Shtatëqind Tetëdhjetë Nëntë
3	Fletë votimi të përdorura	480	140	471	190	486	444	580				XXX	21154	Njëzet Njëmijë Njëqind Pesëdhjetë Katër
4	Fletë votimi të dëmtuara	0	1	0	0	0	0	0				XXX	14	Katër Mbëdhjetë
5	Flete votimi të gjetura ne kuti	113	89	256	102	127	137	137				0	8792	Tetë mijë Shtatëqind Nëntëdhjetë Dy
6	Vota të pavlefshme	17	4	24	4	6	12	26				0	716	Shtatëqind Gjashtëmbëdhjetë
7	Vota të vlefshme	96	85	229	98	121	125	111				0	8072	Tetë mijë Shtatëdhjetë Dy
8	Fletë të hedhura gabim	0	0	3	0	0	0	0				XXX	4	Katër

SHPËRNDARJA E VOTAVE TE VLEFSHME

Nr	Kandidatët për Kryetar (emër, atësia, mbiemri)	QV nr	QV nr	QV nr	QV nr	QV nr	QV nr	QV nr	QV nr	QV nr	Vota Hedhur Gabim	Shuma Njesi	Shuma me fjale
1	ILIR SHYQIRI BALLA	1081	1085	1086	1087	1088	1091	1093					
		15	6	11	4	13	10	17				543	Pesëqind Dyzetë Tre
2	LEFTER SADIK ALLA	81	79	218	94	108	115	94				7529	Shtatë mijë Pesëqind Njëzet Nëntë
	Gjithsej vota të vlefshme	96	85	229	98	121	125	111			0	8072	Tetë mijë Shtatëdhjetë Dy

REPUBLIKA E SHQIPERISE
KOMISIONI QENDROR I ZGJEDHJEVE

TABELA PËRMBLEDHËSE E REZULTATEVE
PËR KANDIDATËT PËR KËSHILL TË BASHKISË BULQIZË

1	QV- të që pasqyrohen në këtë tabelë	QV nr	QV nr	QV nr	QV nr	QV nr	QV nr	QV nr	QV nr	QV nr	QV nr	QV nr	QV nr	QV nr	QV nr	QV nr	QV nr	QV nr
		0968	0969	0970	0975	1029	1030	1032	1033	1034	1034	1035	1036	1036	1037	1038	1038	1038
2	Numri Zgjedhësve që kanë votuar gjithsej femra	135	168	98	109	225	211	244	298	210	155	187	135	318	169	129		
61		74	43	47	110	96	117	132	88	88	75	98	63	155	81	69		
3	Fletë votimi të papërdorura	363	247	276	0	496	552	525	669	464	341	474	367	668	483	349		
4	Fletë votimi të dëmtuara	2	2	0	0	0	0	0	0	0	0	0	0	0	0	0		
5	Fletë Votimi të gjetura në kuti	135	168	98	109	225	211	244	298	210	155	187	135	318	169	129		
6	Vota të pavlefshme	3	11	3	3	21	27	14	26	21	11	18	7	24	17	11		
7	Vota të vlefshme	132	157	95	106	204	184	230	272	189	144	169	128	294	152	118		
8	Fletë të hedhura gabim	0	0	0	0	0	0	0	0	0	0	0	0	0	0	0		

SHPËRNDARJA E VOTAVE TË VLEFESHME

Nr	Subjekte Zgjedhore	QV nr	QV nr	QV nr	QV nr	QV nr	QV nr	QV nr	QV nr	QV nr	QV nr	QV nr	QV nr	QV nr	QV nr	QV nr	QV nr	QV nr
		0968	0969	0970	0975	1029	1030	1032	1033	1034	1034	1035	1036	1036	1037	1038	1038	1038
1	Partia Ora e Shqipërisë	2	0	0	2	3	0	3	4	4	4	2	5	2	1	2		
2	Partia Komuniste e Shqipërisë	3	16	0	0	18	0	2	5	1	2	1	3	5	2	0		
3	Partia Aleanca Arbore Kombëtare	3	0	1	0	3	1	2	1	3	2	4	3	10	3	4		
4	Partia Demokracia Sociale	2	1	1	0	10	17	13	19	28	16	4	4	14	10	6		
5	Partia Kristian Demokratike	0	1	4	0	10	12	44	24	24	26	11	4	17	16	9		
6	Partia e Gjelbër	1	2	6	0	24	32	28	31	22	36	8	5	14	7	1		
7	Partia G99	3	29	14	9	7	1	8	15	5	2	14	15	38	18	22		
8	Partia e Reformave Demokratike Shqiptare	0	0	0	0	2	0	7	0	1	1	2	0	5	4	0		
9	Partia Aleanca Demokratike dhe Shqipërisë	2	1	0	0	26	16	23	20	12	12	19	7	14	8	8		
10	Partia Socialpunëtorë Shqiptare	0	1	0	0	22	1	11	17	3	7	4	4	17	5	7		
11	Partia Aleanca për Demokraci dhe Solidaritet	0	1	5	3	1	0	2	6	4	2	5	1	1	3	1		
12	Partia Aleanca Demokratike Shqiptare	2	5	3	4	16	37	27	31	25	3	8	17	24	21	13		
13	Partia Ardhmëria Shqiptare	0	6	8	8	5	10	6	18	7	7	8	12	16	10	6		



14	Partia Unitetit Kombëtar	0	0	0	4	0	0	4	1	4	3	2	4	1	7	3	0
15	Partia e të Drejtave të Mihuara	0	0	0	2	0	0	1	1	0	0	0	1	0	0	0	1
16	Partia Socialiste e Shqipërisë	113	94	52	77	50	55	48	79	46	21	73	72	47	108	41	38
17	Partia Bindja Demokratike	1	0	1	3	1	2	1	0	0	0	1	1	0	2	0	0
	Gjithsej vota të vlefshme	132	157	95	106	204	184	230	272	189	144	265	169	128	294	152	118

1	QV-të që pasqyrohen në këtë tabelë	QV nr	QV nr	QV nr	QV nr	QV nr	QV nr	QV nr	QV nr	QV nr	QV nr	QV nr	QV nr	QV nr	QV nr	QV nr	QV nr
		1039	1040	1041	1042	1043	1044	1045	1046	1047	1048	1049	1050	1051	1053	1057	1060
2	Numri Zgjedhësve që kanë votuar gjithsej	181	139	226	156	185	125	206	246	228	112	79	115	64	124	123	176
	femra	87	59	96	60	83	52	105	0	107	62	31	35	22	65	65	109
3	Fletë votimi të papërdorura	538	352	418	663	408	323	807	503	542	376	263	264	148	212	311	404
4	Fletë votimi të dëmtuara	0	0	0	0	0	0	0	0	0	0	0	0	0	0	0	1
5	Fletë Votimi të gjetura në kuti	181	139	226	156	187	125	206	246	228	112	79	115	64	124	123	176
6	Vota të pavlefshme	15	11	11	11	13	5	10	10	9	1	7	3	7	1	4	2
7	Vota të vlefshme	166	128	215	145	172	120	196	236	219	111	72	112	57	123	119	174
8	Fletë të hedhura gabim	0	0	0	0	2	0	0	0	0	0	0	0	0	0	0	0

SHPËRNDARJA E VOTAVE TË VLEFESHME

Nr	Subjekte Zgjedhore	QV nr	QV nr	QV nr	QV nr	QV nr	QV nr	QV nr	QV nr	QV nr	QV nr	QV nr	QV nr	QV nr	QV nr	QV nr	QV nr
		1039	1040	1041	1042	1043	1044	1045	1046	1047	1048	1049	1050	1051	1053	1057	1060
1	Partia Ora e Shqipërisë	0	5	1	2	5	0	11	5	1	0	0	0	0	0	0	0
2	Partia Komuniste e Shqipërisë	2	0	1	0	3	0	63	142	161	44	7	50	6	0	21	13
3	Partia Aleanca Arbore Kombëtare	1	4	34	1	2	8	0	0	0	0	0	0	0	0	0	0
4	Partia Demokratia Sociale	9	15	58	16	8	6	0	2	2	3	1	1	2	0	1	5
5	Partia Kristian Demokratike	1	7	14	12	13	19	6	2	1	2	0	9	4	0	0	0
6	Partia e Gjelbër	16	19	33	33	41	29	2	0	0	0	0	1	0	0	0	0
7	Partia G99	10	7	7	0	3	13	26	5	5	6	0	0	0	0	0	0
8	Partia e Reformave Demokratike Shqiptare	0	0	1	4	0	0	10	2	1	0	3	2	0	0	5	5
9	Partia Aleanca Demokristiane e Shqipërisë	9	1	7	0	3	0	2	2	0	2	0	0	0	0	0	0
10	Partia Socialpunëtore Shqiptare	3	4	1	1	2	3	5	4	5	18	8	15	7	0	25	0

11	Partia Aleanca për Demokraci dhe Solidaritet	2	0	4	7	1	1	1	47	8	1	1	2	7	2	0	2	10
12	Partia Aleanca Demokratike Shqiptare	38	35	6	18	48	16	0	0	0	1	3	16	5	0	0	0	0
13	Partia Ardhmëria Shqiptare	1	3	3	13	6	0	3	3	6	1	10	2	0	0	6	26	23
14	Partia Unitetit Kombëtar	1	1	0	0	2	1	5	7	7	8	2	6	9	0	0	0	0
15	Partia e të Drejtave të Mihuara	0	0	2	0	3	0	1	1	16	11	0	26	1	0	2	3	50
16	Partia Socialiste e Shqipërisë	73	26	43	38	32	20	15	35	35	20	15	1	12	30	115	34	68
17	Partia Bindja Demokratike	0	1	0	0	0	4	0	0	0	1	5	0	0	6	0	2	0
	Gjithsej vota të vlefshme	166	128	215	145	172	120	196	236	236	219	111	72	112	57	123	119	174

1	QV-të që pasqyrohen në këtë tabelë	QV nr	QV nr	QV nr	QV nr	QV nr	QV nr	QV nr	QV nr	QV nr	QV nr	QV nr	QV nr	QV nr	QV nr	QV nr	QV nr	QV nr
		1061	1062	1065	1067	1068	1070	1071	10711	10711	1072	1073	1074	1075	1076	1078	1079	1080
2	Numri Zgjedhësve që kanë votuar gjithsej femra	61	238	273	109	90	248	223	86	86	199	111	87	104	112	98	102	120
3	Fletë votimi të papërdorura	34	157	133	31	44	115	105	46	46	103	64	47	58	65	57	52	61
4	Fletë votimi të dëmtuara	161	644	390	109	129	568	614	149	149	491	174	192	104	55	136	135	227
5	Fletë Votimi të gjetura në kuti	0	0	0	0	0	0	0	0	0	4	0	0	0	4	0	0	0
6	Vota të pavlefshme	61	238	273	109	90	249	223	86	86	199	111	87	104	113	98	102	120
7	Vota të vlefshme	6	5	13	5	5	9	10	3	3	8	7	2	5	2	2	0	5
8	Fletë të hedhura gabim	55	233	260	104	85	239	213	83	83	191	104	85	99	110	96	102	115

SHPËRNDARJA E VOTAVE TË VLEFESHME

Nr	Subjekte Zgjedhore	QV nr	QV nr	QV nr	QV nr	QV nr	QV nr	QV nr	QV nr	QV nr	QV nr	QV nr	QV nr	QV nr	QV nr	QV nr	QV nr	QV nr
1	Partia Ora e Shqipërisë	1061	1062	1065	1067	1068	1070	1071	10711	10711	1072	1073	1074	1075	1076	1078	1079	1080
2	Partia Komuniste e Shqipërisë	1	2	1	0	0	4	7	0	0	12	0	4	0	0	2	0	0
3	Partia Aleanca Arbore Kombëtare	6	9	28	2	2	4	33	4	4	3	9	2	0	0	4	0	1
4	Partia Demokratia Sociale	0	0	2	0	0	0	1	0	0	0	0	1	5	0	0	0	0
5	Partia Kristian Demokratike	0	1	5	2	0	1	7	2	2	0	0	0	0	3	4	0	0
6	Partia e Gjelbër	0	1	9	1	0	0	0	0	0	0	3	0	2	0	0	1	0

7	Partia G99	0	0	0	0	0	0	0	0	0	11	2	1	5	1	10	0	6	29	7
8	Partia e Reformave Demokratike Shqiptare	1	0	10	2	5	57	11	10	3	6	0	3	0	0	0	3	0	0	0
9	Partia Aleanca Demokratistiane e Shqipërisë	0	0	2	0	0	7	1	0	0	1	0	0	0	0	0	0	0	0	0
10	Partia Socialpunëtore Shqiptare	0	10	8	0	0	1	0	0	1	0	0	1	0	1	0	0	15	1	5
11	Partia Aleanca për Demokraci dhe Solidaritet	7	0	8	0	0	9	3	0	2	1	0	2	1	5	3	0	7	0	0
12	Partia Aleanca Demokratike Shqiptare	0	0	7	9	1	5	3	9	2	1	0	2	1	0	0	4	0	0	1
13	Partia Ardhmëria Shqiptare	2	9	6	5	0	1	9	3	13	3	0	0	0	0	0	0	0	0	0
14	Partia Unitetit Kombëtar	0	6	76	60	22	81	71	27	129	46	17	37	25	0	0	0	0	0	0
15	Partia e të Drejtave të Mihuara	2	1	4	1	0	0	0	0	0	3	0	0	0	0	0	0	0	0	0
16	Partia Socialiste e Shqipërisë	36	192	85	20	55	63	56	26	23	24	54	42	75	56	69	100			
17	Partia Bindja Demokratike	0	1	8	2	0	1	0	0	2	0	0	0	0	0	0	2	2	1	1
	Gjithsej vota të vlefshme	55	233	260	104	85	239	213	83	191	104	85	99	110	96	102	115			

1	QV-të që pasqyrohen në këtë tabelë	QV nr	QV nr	QV nr	QV nr	QV nr	QV nr	QV nr	QV nr	QV nr	QV nr	Vota Hedhur Gabim	Shuma Njesi	Shuma me fjale
		1081	1085	1086	1087	1088	1091	1093						
2	Numri Zgjedhësve që kanë votuar gjithsej	112	89	253	102	127	137	137	XXX	XXX	XXX	8788	8788	Tetëmbëdhjetë
	femra	53	34	109	54	57	78	53	XXX	XXX	XXX	4105	4105	KatërmijënjëqindPesë
3	Fletë votimi të papërdorura	480	141	471	190	483	444	580	XXX	XXX	XXX	20535	20535	NjëzetmijëPesëqindTridhjetëPesë
4	Fletë votimi të dëmtuara	0	0	0	0	3	0	0	XXX	XXX	XXX	16	16	Gjashtëmbëdhjetë
5	Fletë Votimi të gjetura në kuti	112	89	250	102	127	137	137	0	0	0	8789	8789	Tetëmbëdhjetë
6	Vota të pavlefshme	1	0	14	0	0	4	7	0	0	0	479	479	KatërqindShtatëdhjetëNëntë
7	Vota të vlefshme	111	89	236	102	127	133	130	0	0	0	8306	8306	Tetëmbëdhjetë
8	Fletë të hedhura gabim	0	0	0	0	0	0	0	XXX	XXX	XXX	4	4	Katër

SHPËRNDARJA E VOTAVE TË VLEFSHME

Nr	Subjekte Zgjedhore	QV nr	QV nr	QV nr	QV nr	QV nr	QV nr	QV nr	QV nr	QV nr	Vota Hedhur Gabim	Shuma Njesi	Shuma me fjale
		1081	1085	1086	1087	1088	1091	1093					
1	Partia Ora e Shqipërisë	19	10	3	20	26	25	16				221	DyqindNjëzetNjë
2	Partia Komuniste e Shqipërisë	2	3	1	0	0	4	2				700	Shtatëqind
3	Partia Aleanca Arbore Kombëtare	0	0	2	0	3	4	2				115	NjëqindPesëmbëdhjetë
4	Partia Demokracia Sociale	12	0	14	19	1	7	38				411	KatërqindNjëmbëdhjetë
5	Partia Kristian Demokratë	10	0	23	6	6	8	17				404	KatërqindKatër
6	Partia e Gjelbër	18	0	27	5	0	5	2				494	KatërqindNëntëdhjetëKatër
7	Partia G99	2	0	6	5	0	2	1				387	TreqindTetëdhjetëShtatë
8	Partia e Reformave Demokratike Shqiptare	16	39	1	0	1	1	1				223	DyqindNjëzetTre
9	Partia Aleanca Demokratiane e Shqipërisë	2	0	3	9	1	0	0				233	DyqindTridhjetëTre
10	Partia Socialpunëtore Shqiptare	0	5	2	0	25	1	2				285	DyqindTetëdhjetëPesë
11	Partia Aleanca për Demokraci dhe Solidaritet	0	3	4	3	2	0	0				192	NjëqindNëntëdhjetëDy
12	Partia Aleanca Demokratike Shqiptare	10	3	10	4	8	15	9				561	PesëqindGjashëdhjetëNjë
13	Partia Ardhmëria Shqiptare	1	5	9	0	2	1	8				312	TreqindDymbëdhjetë
14	Partia Unitetit Kombëtar	0	2	7	0	40	41	0				762	ShtatëqindGjashëdhjetëDy
15	Partia e të Drejtave të Mohuara	17	1	0	1	1	0	0				152	NjëqindPesëdhjetëDy
16	Partia Socialiste e Shqipërisë	2	13	124	28	8	15	30				2787	DymijëShtatëqindTetëdhjetëShtatë
17	Partia Bindja Demokratike	0	5	0	2	3	4	2				67	GjashëdhjetëShtatë
	Gjithsej vota të vlefshme	111	89	236	102	127	133	130	0			8306	Tetë mijë Treqind Gjashë

	Qarku	Diber			
	Bashkia	Dibër			
		Gjithsej			
	Zgjedhës në listë	56797			
	Pjesëmarrja (numër, %)	16532	29,10	16531	29,10
		Kryetar		Këshill	
	Fletë votimi të gjetura në kuti	16557		16547	
	Vota të pavlefshme	965		782	
	Vota të vlefshme	15574		15746	
	Fletë të hedhura gabim	18		19	
Rezultatet e zgjedhjeve per Kryetar					
Nr	Emri Atësia Mbiemri	Koalicioni Mbeshtetes		Vota	%
1	DIONIS XHELIL IMERAJ	ASE		13008	83,52%
2	SHKELZEN XHAVIT QOKA	BD		2566	16,48%
			Vota Total:	15574	100 %
Rezultatet e zgjedhjeve për Këshill					
Nr	Subjekti	Vota	%	Mandate	
	Aleanca për Shqipërinë Europiane	14246	90,47%	29	
12	Partia Demokracia Sociale	662	4,2%	1	
16	Partia e Gjelbër	251	1,59%	1	
17	Partia G99	1516	9,63%	3	
19	Partia Aleanca Demokristiane e Shqipërisë	1340	8,51%	3	
24	Partia Aleanca Demokratike Shqiptare	338	2,15%	1	
28	Partia Socialdemokrate e Shqipërisë	1507	9,57%	3	
29	Partia e të Drejtave të Mohuara	1434	9,11%	3	
30	Partia Socialiste e Shqipërisë	7198	45,71%	14	
	Subjekte jashte Koalicionit	1500	9,53%	2	
1	Fryma e Re Demokratike	438	2,78%	0	
36	Partia Bindja Demokratike	1062	6,74%	2	
		Vota Total:	15746	100 %	

REPUBLIKA E SHQIPERISE
KOMISIONI QENDROR I ZGJEDHJEVE
TABELA PËRMBLEDHËSE E REZULTATEVE
PËR KANDIDATËT PËR KRYETAR TË BASHKISË DIBËR

1	QV-nr që pasqyrohen në këtë tabelë	QV nr	QV nr	QV nr	QV nr	QV nr	QV nr	QV nr	QV nr	QV nr	QV nr	QV nr	QV nr	QV nr	QV nr	QV nr	QV nr	QV nr
	gjithsej femra	0977	0978	0979	0982	1094	1095	1096	1097	1099	1100	11001	1101	1103	1104	1105	1107	
2		Numri Zgjedhësve që kanë votuar	100	57	41	62	0	0	0	32	0	0	266	222	98	121	174	155
3	Fletë votimi të papërdorura	185	223	132	237	490	279	377	240	228	533	307	0	269	350	421	205	
4	Fletë votimi të dëmtuara	0	0	2	0	0	0	2	0	0	0	0	0	0	0	0	0	
5	Flete votimi të gjetura ne kuti	100	119	88	147	239	121	131	60	73	266	178	222	98	121	174	155	
6	Vota të pavlefshme	5	9	0	14	9	4	7	2	1	17	14	17	15	10	13	5	
7	Vota të vlefshme	95	110	88	133	230	117	124	58	71	249	164	204	83	111	161	150	
8	Fletë të hedhura gabim	0	0	0	0	0	0	0	0	1	0	0	1	0	0	0	0	

SHPËRNDARJA E VOTAVE TË VLEFSHME

Nr	Kandidatët për Kryetar (emër, atësia, mbiemri)	QV nr	QV nr	QV nr	QV nr	QV nr	QV nr	QV nr	QV nr	QV nr	QV nr	QV nr	QV nr	QV nr	QV nr	QV nr	QV nr	QV nr
1	DIONIS XHELIL IMERAJ	0977	0978	0979	0982	1094	1095	1096	1097	1099	1100	11001	1101	1103	1104	1105	1107	
		64	89	76	103	193	103	114	47	45	211	148	192	75	105	147	140	
2	SHKELZEN XHAVIT QOKA	31	21	12	30	37	14	10	11	26	38	16	12	8	6	14	10	
	Gjithsej vota të vlefshme	95	110	88	133	230	117	124	58	71	249	164	204	83	111	161	150	

1	QV-të që pasqyrohen në këtë tabelë	QV nr	QV nr	QV nr	QV nr	QV nr	QV nr	QV nr	QV nr	QV nr	QV nr	QV nr	QV nr	QV nr	QV nr	QV nr	QV nr	QV nr
	gjithsej femra	1108	1109	1110	1111	1112	1116	1117	1118	1119	1120	1121	1122	1123	1126	1128	1129	
2		Numri Zgjedhësve që kanë votuar	193	76	191	122	113	268	80	191	225	76	87	248	51	143	77	174
3	Fletë votimi të papërdorura	97	0	89	68	0	143	47	93	128	38	0	125	0	0	39	0	
4	Fletë votimi të dëmtuara	207	179	371	378	459	258	172	535	663	214	259	371	287	215	214	264	
5	Flete votimi të gjetura ne kuti	0	0	0	0	0	0	0	0	0	0	0	0	0	0	0	2	
6	Vota të pavlefshme	193	76	191	122	113	268	80	191	225	76	87	248	51	143	77	174	
7	Vota të vlefshme	20	6	16	9	13	8	2	19	10	2	2	12	0	3	3	7	
8	Fletë të hedhura gabim	173	70	175	113	100	260	78	172	215	74	85	236	51	140	74	167	
		0	0	0	0	0	0	0	0	0	0	0	0	0	0	0	0	

SHPËRNDARJA E VOTAVE TË VLEFSHME

Nr	Kandidatët për Kryetar (emër, atësi, mbiemri)	QV nr	QV nr	QV nr	QV nr	QV nr	QV nr	QV nr	QV nr	QV nr	QV nr	QV nr	QV nr	QV nr	QV nr	QV nr	QV nr
		1108	1109	1110	1111	1112	1116	1117	1118	1119	1120	1121	1122	1123	1126	1128	1129
1	DIONIS XHELIL IMERAJ	156	70	162	102	93	247	73	163	190	71	84	223	51	128	67	145
2	SHKELZEN XHAVIT QOKA	17	0	13	11	7	13	5	9	25	3	1	13	0	12	7	22
	Gjithsej vota të vlefshme	173	70	175	113	100	260	78	172	215	74	85	236	51	140	74	167

1	QV-të që pasqyrohen në këtë tabelë	QV nr	QV nr	QV nr	QV nr	QV nr	QV nr	QV nr	QV nr	QV nr	QV nr	QV nr	QV nr	QV nr	QV nr	QV nr	QV nr
		1130	1132	1133	1134	1135	11351	1136	11361	1139	11391	1140	11401	1141	11411	1142	11421
2	Numri Zgjedhësve që kanë votuar gjithsej femra	88	114	94	107	282	275	221	202	276	263	201	172	210	195	256	195
3	Fletë votimi të papërdorura	197	608	106	311	685	629	632	464	721	598	201	338	578	368	598	429
4	Fletë votimi të dëmtuara	0	0	0	0	0	0	0	0	0	0	0	0	0	0	0	0
5	Flete votimi të gjetura në kuti	88	114	94	107	282	275	221	202	276	265	201	172	210	195	256	199
6	Vota të pavlefshme	3	8	13	9	37	12	23	13	26	18	17	19	13	28	27	14
7	Vota të vlefshme	85	105	81	98	245	261	198	189	250	245	184	153	197	167	229	181
8	Fletë të hedhura gabim	0	1	0	0	0	2	0	0	0	2	0	0	0	0	0	4

SHPËRNDARJA E VOTAVE TË VLEFSHME

Nr	Kandidatët për Kryetar (emër, atësi, mbiemri)	QV nr	QV nr	QV nr	QV nr	QV nr	QV nr	QV nr	QV nr	QV nr	QV nr	QV nr	QV nr	QV nr	QV nr	QV nr	QV nr
		1130	1132	1133	1134	1135	11351	1136	11361	1139	11391	1140	11401	1141	11411	1142	11421
1	DIONIS XHELIL IMERAJ	79	89	74	90	191	196	184	180	226	196	147	122	167	152	186	159
2	SHKELZEN XHAVIT QOKA	6	16	7	8	54	65	14	9	24	49	37	31	30	15	43	22
	Gjithsej vota të vlefshme	85	105	81	98	245	261	198	189	250	245	184	153	197	167	229	181

1	QV-të që pasqyrohen në këtë tabelë	QV nr	QV nr	QV nr	QV nr	QV nr	QV nr	QV nr	QV nr	QV nr	QV nr	QV nr	QV nr	QV nr	QV nr	QV nr	QV nr	QV nr
		1143	11431	1144	11441	1145	1146	11461	1147	1148	1149	1151	1152	1153	1154	1155	1156	
2	Numri Zgjedhësve që kanë votuar gjithsej femra	224	158	303	312	274	230	227	115	170	171	115	117	146	163	163	87	
3	Fletë votimi të papërdorura	393	80	680	666	455	691	481	478	362	426	289	198	282	166	306	287	
4	Fletë votimi të dëmtuara	0	0	0	0	0	0	0	0	0	0	0	0	0	0	0	0	
5	Flete votimi të gjetura ne kuti	224	158	303	312	274	230	227	115	170	171	115	117	146	163	153	87	
6	Vota të pavlefshme	19	15	26	18	24	8	15	4	5	4	4	0	0	8	7	2	
7	Vota të vlefshme	205	143	277	294	250	222	212	111	165	167	111	117	146	155	146	84	
8	Fletë të hedhura gabim	0	0	0	0	0	0	0	0	0	0	0	0	0	0	0	1	

SHPËRNDARJA E VOTAVE TË VLEFSHME

Nr	Kandidatët për Kryetar (emër, atësi, mbiemër)	QV nr	QV nr	QV nr	QV nr	QV nr	QV nr	QV nr	QV nr	QV nr	QV nr	QV nr	QV nr	QV nr	QV nr	QV nr	QV nr
1	DIONIS XHELIL IMERAJ	188	120	246	253	216	202	180	98	152	152	99	103	133	142	142	50
2	SHKELZEN XHAVIT QOKA	17	23	31	41	34	20	32	13	13	15	12	14	13	13	4	34
	Gjithsej vota të vlefshme	205	143	277	294	250	222	212	111	165	167	111	117	146	155	146	84

1	QV-të që pasqyrohen në këtë tabelë	QV nr	QV nr	QV nr	QV nr	QV nr	QV nr	QV nr	QV nr	QV nr	QV nr	QV nr	QV nr	QV nr	QV nr	QV nr	QV nr
		1157	1158	1159	1162	1163	1164	1165	1166	1167	1168	1170	1171	1172	1173	1174	1175
2	Numri Zgjedhësve që kanë votuar gjithsej femra	143	150	54	163	84	105	54	75	194	103	71	50	62	95	111	124
3	Fletë votimi të papërdorura	377	325	196	292	380	217	168	125	335	104	254	237	160	283	451	313
4	Fletë votimi të dëmtuara	0	0	0	0	0	5	0	0	0	1	0	0	0	0	0	0
5	Flete votimi të gjetura ne kuti	143	150	54	163	84	105	54	75	194	103	71	50	62	95	111	124
6	Vota të pavlefshme	6	2	1	6	4	4	0	2	9	10	3	4	0	1	6	9
7	Vota të vlefshme	137	148	53	156	80	101	54	73	185	93	68	46	62	94	105	115
8	Fletë të hedhura gabim	0	0	0	1	0	0	0	0	0	0	0	0	0	0	0	0

SHPËRNDARJA E VOTAVE TË VLEFSHME

Nr	Kandidatët për Kryetar (emër, atësi, mbiemri)	QV nr	QV nr	QV nr	QV nr	QV nr	QV nr	QV nr	QV nr	QV nr	QV nr	QV nr	QV nr	QV nr	QV nr	QV nr	QV nr
1	DIONIS XHELIL IMERAJ	1157	1158	1159	1162	1163	1164	1165	1166	1167	1168	1170	1171	1172	1173	1174	1175
2	SHKELZEN XHAVIT QOKA	84	102	18	134	70	68	42	62	148	88	58	43	54	86	86	67
	Gjithsej vota të vlefshme	53	46	35	22	10	33	12	11	37	5	10	3	8	8	19	48
		137	148	53	156	80	101	54	73	185	93	68	46	62	94	105	115

1	QV-të që pasqyrohen në këtë tabelë	QV nr	QV nr	QV nr	QV nr	QV nr	QV nr	QV nr	QV nr	QV nr	QV nr	QV nr	QV nr	QV nr	QV nr	QV nr	QV nr
2	Numri Zgjedhësve që kanë votuar gjithsej	1176	1177	1178	1179	1180	1181	1183	1184	1185	1186	1187	1189	1190	1191	1192	1193
	femra	151	83	31	47	27	30	34	30	19	103	37	74	132	100	136	174
3	Fletë votimi të papërdorura	88	44	0	22	16	0	0	13	9	51	0	0	73	0	0	0
4	Fletë votimi të dëmtuara	841	197	186	225	185	225	267	226	131	391	280	344	342	334	321	250
5	Flete votimi të gjetura ne kuti	0	0	0	0	0	0	0	0	0	0	0	0	0	0	0	0
6	Vota të pavlefshme	151	83	31	47	27	30	34	30	19	103	37	74	132	100	136	174
7	Vota të vlefshme	10	7	0	1	4	1	2	0	0	2	0	4	9	9	5	2
8	Fletë të hedhura gabim	140	76	31	46	23	29	32	30	19	101	37	70	123	91	131	172
		1	0	0	0	0	0	0	0	0	0	0	0	0	0	0	0

SHPËRNDARJA E VOTAVE TË VLEFSHME

Nr	Kandidatët për Kryetar (emër, atësi, mbiemri)	QV nr	QV nr	QV nr	QV nr	QV nr	QV nr	QV nr	QV nr	QV nr	QV nr	QV nr	QV nr	QV nr	QV nr	QV nr	QV nr
1	DIONIS XHELIL IMERAJ	1176	1177	1178	1179	1180	1181	1183	1184	1185	1186	1187	1189	1190	1191	1192	1193
2	SHKELZEN XHAVIT QOKA	121	64	31	45	23	29	31	30	18	60	37	57	110	68	105	146
	Gjithsej vota të vlefshme	19	12	0	1	0	0	1	0	1	41	0	13	13	23	26	26
		140	76	31	46	23	29	32	30	19	101	37	70	123	91	131	172

1	QV-të që pasqyrohen në këtë tabelë	QV nr	QV nr	QV nr	QV nr	QV nr	QV nr	QV nr	QV nr	QV nr	QV nr	QV nr	QV nr	QV nr	QV nr	QV nr	QV nr	QV nr	QV nr	QV nr	
2	Numri Zgjedhësve që kanë votuar gjithsej femra	1194	1195	1199	1200	1201	1205	1206	1211	1212	1213	1214	1215	1218	1220	1221	1222				
3	Fletë votimi të papërdorura	96	181	94	98	147	104	110	70	196	254	161	83	72	172	224	161				
4	Fletë votimi të dëmtuara	40	101	42	53	0	0	58	33	94	0	86	0	36	76	98	90				
5	Flete votimi të gjetura ne kuti	486	440	252	317	339	189	290	158	500	333	273	306	220	346	176	241				
6	Vota të pavlefshme	0	0	0	0	0	0	0	0	0	0	1	0	0	0	0	1				
7	Vota të vlefshme	96	181	94	98	147	104	110	70	196	254	161	83	72	172	224	161				
8	Fletë të hedhura gabim	3	12	9	4	4	6	4	4	7	6	6	4	1	11	10	2				
		93	169	85	94	143	98	106	66	189	248	155	79	71	161	214	159				
		0	0	0	0	0	0	0	0	0	0	0	0	0	0	0	0				

SHPËRNDARJA E VOTAVE TË VLEFSHME

Nr	Kandidatët për Kryetar (emër, atësi, mbiemri)	QV nr	QV nr	QV nr	QV nr	QV nr	QV nr	QV nr	QV nr	QV nr	QV nr	QV nr	QV nr	QV nr	QV nr	QV nr	QV nr	QV nr	QV nr	QV nr	
1	DIONIS XHELIL IMERAJ	1194	1195	1199	1200	1201	1205	1206	1211	1212	1213	1214	1215	1218	1220	1221	1222				
2	SHKELZEN XHAVIT QOKA	37	114	70	73	93	96	96	64	88	21	55	52	40	158	181	158				
	Gjithsej vota të vlefshme	56	55	15	21	50	2	10	2	101	227	100	27	31	3	33	1				
		93	169	85	94	143	98	106	66	189	248	155	79	71	161	214	159				

1	QV-të që pasqyrohen në këtë tabelë	QV nr	QV nr	QV nr	QV nr	QV nr	QV nr	QV nr	QV nr	QV nr	QV nr	QV nr	QV nr	QV nr	QV nr	QV nr	QV nr	QV nr	QV nr	QV nr	QV nr
2	Numri Zgjedhësve që kanë votuar gjithsej femra	1224	1226	1227	1232	1235	1238														
3	Fletë votimi të papërdorura	91	103	100	64	165	217	0	XXX	16532	5296										
4	Fletë votimi të dëmtuara	43	0	0	28	76	0	XXX	XXX	38815	14										
5	Flete votimi të gjetura ne kuti	210	294	200	215	374	469	XXX	XXX												
6	Vota të pavlefshme	0	0	0	0	0	0	0	0	14											
7	Vota të vlefshme	91	103	100	64	165	217	19	16557	965											
8	Fletë të hedhura gabim	3	3	2	1	3	23	1	965	15574	18										
		88	100	98	63	158	194	18	15574												
		0	0	0	0	4	0	XXX	18												

SHPËRNDARJA E VOTAVE TË VLEFSHME

Nr	Kandidatët për Kryetar (emër, atësi, mbiemri)	QV nr	QV nr	QV nr	QV nr	QV nr	QV nr	QV nr	QV nr	Vota Hedhur Gabim	Shuma Njesi	Shuma me fjale
		1224	1226	1227	1232	1235	1238					
1	DIONIS XHELIL IMERAJ	78	95	84	60	149	152	18	13008			Trenbëdhjetëmijë Tetë
2	SHKELZEN XHAVIT QOKA	10	5	14	3	9	42	0	2566			DymijëPesëqindGjashtëdhjetëGjashtë
	Gjithsej vota të vlefshme	88	100	98	63	158	194	18	15574			PesëmbëdhjetëmijëPesëqindShtatëdhjetëKatër

REPUBLIKA E SHQIPERISE KOMISIONI QENDROR I ZGJEDHJEVE TABELA PËRMBLEDHËSE E REZULTATEVE PËR KANDIDATËT PËR KËSHILL TË BASHKISË DIBËR

1	QV-të që pasqyrohen në këtë tabelë	QV nr	QV nr	QV nr	QV nr	QV nr	QV nr	QV nr	QV nr	QV nr	QV nr	QV nr	QV nr	QV nr	QV nr	QV nr	QV nr
		0977	0978	0979	0982	1094	1095	1096	1097	1099	1100	11001	1101	1103	1104	1105	1107
2	Numri Zgjedhësve që kanë votuar gjithsej femra	103	119	88	147	239	131	60	72	266	222	178	98	121	174	155	
3	Fletë votimi të papërdorura	197	223	132	233	490	247	237	72	533	361	178	179	350	247	155	
4	Fletë votimi të dëmtuara	0	0	2	0	0	0	3	0	0	0	0	0	0	0	0	
5	Fletë Votimi të gjetura në kuti	103	119	88	147	239	131	60	72	266	222	178	98	121	174	155	
6	Vota të pavlefshme	1	11	1	19	22	5	8	2	8	30	15	18	8	10	7	
7	Vota të vlefshme	102	108	87	128	217	116	123	51	258	192	163	80	113	164	148	
8	Fletë të hedhura gabim	0	0	0	0	0	0	0	0	0	0	0	0	0	0	0	

SHPËRNDARJA E VOTAVE TË VLEFSHME

Nr	Subjekte Zgjedhore	QV nr	QV nr	QV nr	QV nr	QV nr	QV nr	QV nr	QV nr	QV nr	QV nr	QV nr	QV nr	QV nr	QV nr	QV nr	QV nr	QV nr	QV nr
		1108	1109	1110	1111	1112	1116	1117	1118	1119	1120	1121	1122	1123	1126	1128	1129		
1	Fryma e Re Demokratike	4	5	8	3	6	3	0	0	2	0	1	4	6	5	2	6		
2	Partia Demokracia Sociale	6	1	8	2	4	5	2	2	4	0	1	1	1	4	7	0		
3	Partia e Gjelbër	0	0	1	0	0	0	8	2	2	0	1	4	1	1	8	0		
4	Partia G99	4	0	8	8	4	11	6	37	20	18	2	49	2	3	1	26		
5	Partia Aleanca Demokratikane e Shqipërisë	1	0	1	0	4	4	0	1	5	5	0	2	0	4	2	3		
6	Partia Aleanca Demokratike Shqiptare	5	0	0	0	1	2	4	3	2	0	0	0	0	4	2	0		
7	Partia Socialdemokrate e Shqipërisë	1	1	4	1	1	2	0	5	0	0	7	6	0	15	1	2		
8	Partia e të Drejtave të Mihuara	11	0	16	5	0	1	8	5	19	6	0	7	4	8	1	60		
9	Partia Socialiste e Shqipërisë	123	63	121	93	77	228	47	120	147	47	73	156	36	88	50	68		
10	Partia Bindja Demokratike	7	0	4	5	0	8	1	12	9	0	1	17	1	6	0	2		
	Gjithsej vota të vlefshme	162	70	171	117	97	264	76	187	210	76	86	246	51	138	74	167		

1	QV-të që pasqyrohen në këtë tabelë	QV nr	QV nr	QV nr	QV nr	QV nr	QV nr	QV nr	QV nr	QV nr	QV nr	QV nr	QV nr	QV nr	QV nr	QV nr	QV nr	QV nr	QV nr
		1130	1132	1133	1134	1135	11351	1136	11361	1139	11391	1140	11401	1141	11411	1142	11421		
2	Numri Zgjedhësve që kanë votuar gjithsej	88	114	94	107	282	275	221	202	276	261	201	172	210	195	256	195		
	femra	42	60	48	90	0	138	100	100	128	113	111	88	0	103	0	103		
3	Partia e Gjelbër	0	0	1	0	0	0	8	2	2	0	1	4	1	1	8	0		
4	Fletë votimi të dëmtuara	0	0	0	0	0	0	0	0	0	0	0	0	0	0	0	0		
5	Fletë Votimi të gjetura në kuti	88	114	94	107	282	275	221	202	276	261	201	172	210	195	256	195		
6	Vota të pavlefshme	4	11	7	10	12	7	5	8	22	25	12	12	0	15	29	13		
7	Vota të vlefshme	84	103	87	97	251	268	216	194	254	236	189	160	210	180	227	182		
8	Fletë të hedhura gabim	0	0	0	0	19	0	0	0	0	0	0	0	0	0	0	0		



SHPËRNDARJA E VOTAVE TË VLEFSHME

Nr	Subjekte Zgjedhore	QV nr	QV nr	QV nr	QV nr	QV nr	QV nr	QV nr	QV nr	QV nr	QV nr	QV nr	QV nr	QV nr	QV nr	QV nr	QV nr	QV nr	QV nr
		1130	1132	1133	1134	1135	11351	1136	11361	1139	11391	1140	11401	1141	11411	1142	11421		
1	Fryma e Re Demokratike	0	1	7	3	6	4	5	0	6	7	2	2	1	3	7	13		
2	Partia Demokratia Sociale	1	8	3	4	16	8	19	11	9	15	3	4	14	1	23	6		
3	Partia e Gjelbër	2	2	0	0	1	4	2	11	8	4	6	3	1	0	4	2		
4	Partia G99	0	3	1	1	38	27	16	15	12	8	32	11	4	12	17	15		
5	Partia Aleanca Demokratike e Shqipërisë	0	19	0	7	20	13	5	21	15	23	9	10	19	19	8	6		
6	Partia Aleanca Demokratike Shqiptare	1	5	1	0	2	4	8	1	4	2	7	10	5	3	2	2		
7	Partia Socialdemokrate e Shqipërisë	0	2	12	1	19	19	6	6	17	9	31	26	16	11	10	3		
8	Partia e të Drejtave të Mihuara	6	5	16	6	27	23	12	13	39	36	21	9	27	23	12	16		
9	Partia Socialiste e Shqipërisë	73	56	44	72	104	131	133	109	122	112	66	70	103	97	131	107		
10	Partia Bindja Demokratike	1	2	3	3	18	35	10	7	22	20	12	15	20	11	13	12		
	Gjithsej vota të vlefshme	84	103	87	97	251	268	216	194	254	236	189	160	210	180	227	182		

1	QV-të që pasqyrohen në këtë tabelë	QV nr	QV nr	QV nr	QV nr	QV nr	QV nr	QV nr	QV nr	QV nr	QV nr	QV nr	QV nr	QV nr	QV nr	QV nr	QV nr	QV nr	QV nr
		1143	11431	1144	11441	1145	1146	11461	1147	1148	1149	1151	1152	1153	1154	1155	1156		
2	Numri Zgjedhësve që kanë votuar gjithsej	224	158	303	312	274	230	227	115	170	171	115	117	146	163	153	86		
	femra	123	80	200	146	123	114	120	57	90	77	60	59	72	85	84	0		
3	Fletë votimi të papërdorura	197	608	312	311	685	629	632	464	721	0	374	338	0	363	598	0		
4	Fletë votimi të dëmtuara	0	0	0	0	0	0	0	0	0	0	0	0	0	0	0	0		
5	Fletë Votimi të gjetura në kuti	224	158	303	312	274	230	227	115	170	171	115	117	146	163	153	86		
6	Vota të pavlefshme	5	25	4	9	20	11	5	4	10	0	3	2	1	12	7	0		
7	Vota të vlefshme	219	133	299	303	254	219	222	111	160	171	112	115	145	151	146	86		
8	Fletë të hedhura gabim	0	0	0	0	0	0	0	0	0	0	0	0	0	0	0	0		

SHPËRNDARJA E VOTAVE TË VLEFSHME

Nr	Subjekte Zgjedhore	QV nr	QV nr	QV nr	QV nr	QV nr	QV nr	QV nr	QV nr	QV nr	QV nr	QV nr	QV nr	QV nr	QV nr	QV nr	QV nr	QV nr	QV nr	QV nr	
		1143	11431	1144	11441	1145	1146	11461	1147	1148	1149	1151	1152	1153	1154	1155	1156				
1	Fryma e Re Demokratike	3	4	9	10	3	3	12	0	4	7	6	0	3	3	8	1				
2	Partia Democracia Sociale	8	2	17	29	8	18	13	2	6	5	3	2	2	1	4	2				
3	Partia e Gjelbër	1	3	5	20	1	6	2	0	1	2	2	0	0	1	0	2				
4	Partia G99	7	7	21	16	18	20	10	30	4	9	13	10	2	1	0	6				
5	Partia Aleanca Demokratikane e Shqiptarisë	13	7	22	17	11	8	18	5	4	13	1	27	11	1	80	6				
6	Partia Aleanca Demokratike Shqiptare	2	4	3	11	1	3	2	0	0	0	0	3	1	0	15	0				
7	Partia Socialdemokrate e Shqiptarisë	51	10	24	10	9	4	9	2	1	2	7	4	0	17	7	3				
8	Partia e të Drejtave të Mohuara	21	12	19	36	58	19	16	19	11	13	11	11	119	65	3	6				
9	Partia Socialiste e Shqiptarisë	83	78	168	121	129	123	122	53	121	109	59	21	5	61	16	41				
10	Partia Bindja Demokratike	30	6	11	33	16	15	18	0	8	11	10	37	2	1	13	19				
	Gjithsej vota të vlefshme	219	133	299	303	254	219	222	111	160	171	112	115	145	151	146	86				

1	QV-të që pasqyrohen në këtë tabelë	QV nr	QV nr	QV nr	QV nr	QV nr	QV nr	QV nr	QV nr	QV nr	QV nr	QV nr	QV nr	QV nr	QV nr	QV nr	QV nr	QV nr	QV nr	QV nr	QV nr
		1157	1158	1159	1162	1163	1164	1165	1166	1167	1168	1170	1171	1172	1173	1174	1175				
2	Numri Zgjedhësve që kanë votuar gjithsej	143	151	54	163	84	105	54	75	194	103	71	50	59	95	111	124				
	femra	72	0	0	80	0	48	25	35	36	50	36	25	20	0	48	66				
3	Fletë votimi të papërdorura	393	80	680	666	455	691	481	0	372	425	289	0	136	166	0	0				
4	Fletë votimi të dëmtuara	0	0	0	0	0	0	0	0	0	0	0	0	0	0	0	0				
5	Fletë Votimi të gjetura në kuti	143	151	54	163	84	105	54	75	194	103	71	50	59	95	111	124				
6	Vota të pavlefshme	10	0	0	0	5	0	0	1	12	13	0	4	0	4	7	6				
7	Vota të vlefshme	133	151	54	163	79	105	54	74	182	90	71	46	59	91	104	118				
8	Fletë të hedhura gabim	0	0	0	0	0	0	0	0	0	0	0	0	0	0	0	0				

SHPËRNDARJA E VOTAVE TË VLEFSHME

Nr	Subjekte Zgjedhore	QV nr	1157	1158	1159	1162	1163	1164	1165	1166	1167	1168	1170	1171	1172	1173	1174	1175
1	Fryma e Re Demokratike	2	2	0	6	3	9	2	1	15	0	4	0	0	2	2	2	2
2	Partia Demokracia Sociale	3	12	1	7	0	11	4	3	22	6	11	2	2	0	1	2	8
3	Partia e Gjelbër	2	1	1	0	0	0	0	4	1	2	2	2	2	0	0	3	2
4	Partia G99	3	14	3	2	12	54	17	23	26	47	7	11	11	45	4	11	57
5	Partia Aleanca Demokratiane e Shqipërisë	8	11	1	16	4	4	0	0	9	11	0	1	1	11	13	11	11
6	Partia Aleanca Demokratike Shqiptare	1	4	19	0	0	2	0	0	1	0	1	0	0	0	4	8	5
7	Partia Socialdemokrate e Shqipërisë	2	8	4	8	14	2	2	1	18	4	24	5	1	11	11	5	5
8	Partia e të Drejtave të Mihuara	17	32	2	29	4	3	5	2	10	3	0	7	0	5	8	12	12
9	Partia Socialiste e Shqipërisë	63	55	14	73	35	13	21	34	74	16	19	16	16	4	44	37	6
10	Partia Bindja Demokratike	32	12	9	22	7	7	3	6	6	1	3	2	8	9	9	10	10
	Gjithsej vota të vlefshme	133	151	54	163	79	105	54	74	182	90	71	46	59	91	104	118	118

1	QV-të që pasqyrohen në këtë tabelë	QV nr	1176	1177	1178	1179	1180	1181	1183	1184	1185	1186	1187	1189	1190	1191	1192	1193
2	Numri Zgjedhësve që kanë votuar gjithsej	151	83	31	47	27	16	30	34	30	19	103	37	74	132	100	136	174
	femra	88	0	0	22	0	0	0	18	0	5	51	10	42	73	55	0	85
3	Fletë votimi të papërdorura	0	0	196	0	380	112	114	114	278	335	0	254	237	160	283	451	313
4	Fletë votimi të dëmtuara	1	0	0	0	0	0	0	0	0	0	0	0	0	0	0	0	0
5	Fletë Votimi të gjetura në kuti	151	83	31	47	27	16	30	34	30	19	103	37	74	132	100	136	174
6	Vota të pavlefshme	0	4	0	2	1	1	0	1	0	1	1	0	0	8	4	0	2
7	Vota të vlefshme	151	79	31	45	26	30	30	33	30	18	102	37	74	124	96	136	172
8	Fletë të hedhura gabim	0	0	0	0	0	0	0	0	0	0	0	0	0	0	0	0	0

SHPËRNDARJA E VOTAVE TË VLEFSHME

Nr	Subjekte Zgjedhore	QV nr	QV nr	QV nr	QV nr	QV nr	QV nr	QV nr	QV nr	QV nr	QV nr	QV nr	QV nr	QV nr	QV nr	QV nr	QV nr	QV nr	QV nr	QV nr	
		1176	1177	1178	1179	1180	1181	1183	1184	1185	1186	1187	1189	1190	1191	1192	1193				
1	Fryma e Re Demokratike	7	2	3	0	2	0	0	1	0	4	2	0	4	3	19	19				
2	Partia Demokratia Sociale	10	0	0	1	0	0	5	1	0	0	2	0	2	8	2	1				
3	Partia e Gjelbër	0	0	0	0	0	0	0	0	0	0	0	0	8	8	3	1				
4	Partia G99	8	11	0	0	0	0	11	0	0	0	0	3	17	5	5	14				
5	Partia Aleanca Demokratiane e Shqipërisë	22	18	0	0	2	3	0	0	0	54	9	19	27	23	46	41				
6	Partia Aleanca Demokratike Shqiptare	5	13	0	0	0	0	0	0	1	1	0	0	3	1	0	4				
7	Partia Socialdemokrate e Shqipërisë	23	5	8	28	3	0	5	28	17	15	0	1	3	3	1	1				
8	Partia e të Drejtave të Mihuara	19	18	0	0	0	0	0	0	0	3	2	2	5	11	25	26				
9	Partia Socialiste e Shqipërisë	52	7	15	15	19	25	10	0	0	22	22	39	51	27	23	37				
10	Partia Bindja Demokratike	5	5	5	1	0	2	2	0	0	3	0	10	4	7	12	28				
	Gjithsej vota të vlefshme	151	79	31	45	26	30	33	30	18	102	37	74	124	96	136	172				

1	QV-të që pasqyrohen në këtë tabelë	QV nr	QV nr	QV nr	QV nr	QV nr	QV nr	QV nr	QV nr	QV nr	QV nr	QV nr	QV nr	QV nr	QV nr	QV nr	QV nr	QV nr	QV nr	QV nr	QV nr
		1194	1195	1199	1200	1201	1205	1206	1211	1212	1213	1214	1215	1218	1220	1221	1222				
2	Numri Zgjedhësve që kanë votuar gjithsej	96	181	94	98	147	104	110	70	196	256	161	83	72	172	224	161				
	femra	0	92	42	53	70	45	60	33	94	0	0	0	0	76	98	90				
3	Fletë votimi të papërdorura	841	197	186	0	185	225	267	0	0	288	280	270	342	334	136	250				
4	Fletë votimi të dëmtuara	0	10	0	0	0	0	0	0	0	0	0	0	0	0	0	0				
5	Fletë Votimi të gjetura në kuti	96	181	94	98	147	104	110	70	196	254	161	83	72	172	224	161				
6	Vota të pavlefshme	5	1	5	3	0	0	16	0	10	18	7	0	0	9	10	1				
7	Vota të vlefshme	91	180	89	95	147	104	94	70	186	236	154	83	72	163	214	160				
8	Fletë të hedhura gabim	0	0	0	0	0	0	0	0	0	0	0	0	0	0	0	0				



SHPËRNDARJA E VOTAVE TË VLEFSHME

Nr	Subjekte Zgjedhore	QV nr	QV nr	QV nr	QV nr	QV nr	QV nr	QV nr	QV nr	QV nr	QV nr	QV nr	QV nr	QV nr	QV nr	QV nr	QV nr	QV nr	QV nr
		1194	1195	1199	1200	1201	1205	1206	1211	1212	1213	1214	1215	1218	1220	1221	1222		
1	Fryma e Re Demokratike	1	11	0	2	5	1	0	1	2	5	2	1	2	5	0	13		
2	Partia Demokratice Sociale	5	0	0	6	2	2	10	0	23	6	8	10	3	2	4	0		
3	Partia e Gjelbër	2	1	6	1	0	0	0	0	0	11	19	4	4	10	0	0		
4	Partia G99	23	0	3	0	13	0	1	1	0	6	10	0	9	58	29	29		
5	Partia Aleanca Demokristiane e Shqipërisë	15	131	63	51	57	0	8	0	0	1	7	3	2	3	8	17		
6	Partia Aleanca Demokratike Shqiptare	0	1	1	1	0	0	8	0	4	1	5	0	2	5	8	1		
7	Partia Socialdemokrate e Shqipërisë	5	4	0	0	2	1	3	1	65	92	44	33	21	16	118	53		
8	Partia e të Drejtave të Mihuara	10	7	7	5	4	18	3	0	11	19	16	0	7	8	12	19		
9	Partia Socialiste e Shqipërisë	22	20	9	16	26	81	59	65	52	42	19	26	13	53	32	27		
10	Partia Bindja Demokratike	8	5	0	13	38	1	2	2	29	53	24	6	9	3	3	1		
	Gjithsej vota të vlefshme	91	180	89	95	147	104	94	70	186	236	154	83	72	163	214	160		

1	QV-të që pasqyrohen në këtë tabelë	QV nr	QV nr	QV nr	QV nr	QV nr	QV nr	QV nr	Vota Hedhur Gabim	Shuma Njesi	Shuma me fjale
		1224	1226	1227	1232	1235	1238				
2	Numri Zgjedhësve që kanë votuar gjithsej	91	103	100	64	165	217	XXX		16531	Gjashtëmbëdhjetë mijë Pesëqind Tridhjetë Një
	femra	0	40	0	24	78	0	XXX		6495	Gjashtë mijë Katërqind Nëntëdhjetë Pesë
3	Fletë votimi të papërdorura	0	294	200	215	374	0	XXX		30511	Tridhjetë mijë Pesëqind Njëmbëdhjetë
4	Fletë votimi të dëmtuara	0	0	0	0	0	0	XXX		16	Gjashtëmbëdhjetë
5	Fletë Votimi të gjetura në kuti	91	103	100	64	165	217	18		16547	Gjashtëmbëdhjetë mijë Pesëqind Dyzetë Shtatë
6	Vota të pavlefshme	0	0	3	0	1	0	0		782	Shtatëqind Tetëdhjetë Dy
7	Vota të vlefshme	91	103	97	64	164	217	18		15746	Pesëmbëdhjetë mijë Shtatëqind Dyzetë Gjashtë
8	Fletë të hedhura gabim	0	0	0	0	0	0	XXX		19	Nëntëmbëdhjetë

SHPËRNDARJA E VOTAVE TË VLEFSHME

Nr	Subjekte Zgjedhore	QV nr	1224	1226	1227	1232	1235	1238	Vota Hedhur Gabim	Shuma Njesi	Shuma me fjale
1	Fryma e Re Demokratike	1	0	3	0	4	5	1238	1	438	Katërqind Tridhjetë Tetë
2	Partia Demokracia Sociale	7	0	12	0	1	7		0	662	Gjashtëqind Gjashtëdhjetë Dy
3	Partia e Gjelbër	0	2	2	2	0	2		0	251	Dyqind Pesëdhjetë Një
4	Partia G99	0	35	4	2	10	33		4	1516	Një mijë Pesëqind Gjashtëmbëdhjetë
5	Partia Aleanca Demokratiane e Shqipërisë	14	0	14	7	4	30		0	1340	Një mijë Treqind Dyzetë
6	Partia Aleanca Demokratike Shqiptare	0	0	4	0	0	1		2	338	Treqind Tridhjetë Tetë
7	Partia Socialdemokrate e Shqipërisë	2	2	2	4	28	21		1	1507	Një mijë Pesëqind Shtatë
8	Partia e të Drejtave të Mohuara	13	7	6	3	9	0		2	1434	Një mijë Katërqind Tridhjetë Katër
9	Partia Socialiste e Shqipërisë	53	57	48	46	97	88		7	7198	Shtatë mijë Njëqind Nëntëdhjetë Tetë
10	Partia Bindja Demokratike	1	0	2	0	11	30		1	1062	Një mijë Gjashtëdhjetë Dy
	Gjithsej vota të vlefshme	91	103	97	64	164	217		18	15746	Pesëmbëdhjetë mijë Shtatëqind Dyzetë Gjashtë

	Qarku	Diber		
	Bashkia	Klos		
Gjithsej				
Zgjedhës në listë		15594		
Pjesëmarrja (numër, %)		5532	35,47	5531 35,46
		Kryetar		Këshill
Fletë votimi të gjetura në kuti		5542	5539	
Vota të pavlefshme		280	270	
Vota të vlefshme		5251	5266	
Fletë të hedhura gabim		11	3	
Rezultatet e zgjedhjeve per Kryetar				
Nr	Emri Atësia Mbiemri	Koalicioni Mbeshtetes	Vota	%
1	BEDRI SELMAN HOXHA		1690	32,18%
2	ILMI HAXHI HOXHA	ASE	3561	67,82%
		Vota Total:	5251	100 %
Rezultatet e zgjedhjeve për Këshill				
Nr	Subjekti	Vota	%	Mandate
	Aleanca për Shqipërinë Europiane	4943	93,87%	21
11	Partia Aleanca Arbnore Kombëtare	409	7,77%	2
12	Partia Demokracia Sociale	301	5,72%	1
14	Partia Lëvizja Punëtore Shqiptare	326	6,19%	1
16	Partia e Gjelbër	260	4,94%	1
19	Partia Aleanca Demokristiane e Shqipërisë	113	2,15%	0
20	Partia Socialpunëtore Shqiptare	238	4,52%	1
21	Partia Aleanca për Demokraci dhe Solidaritet	289	5,49%	1
22	Partia për Mbrojtjen e të Drejtave të Emigrantëve	151	2,87%	1
23	Partia Demokrate për Integrim e Prosperitet	173	3,29%	1
25	Partia Socialiste e Moderuar	117	2,22%	1
26	Partia Ardhmëria Shqiptare	281	5,34%	1
27	Partia Unitetit Kombëtar	214	4,06%	1
28	Partia Socialdemokrate e Shqipërisë	405	7,69%	2
29	Partia e të Drejtave të Mohuara	178	3,38%	1
30	Partia Socialiste e Shqipërisë	1488	28,26%	6
	Subjekte jashte Koalicionit	323	6,13%	0
1	Fryma e Re Demokratike	92	1,75%	0
36	Partia Bindja Demokratike	231	4,39%	0
	Vota Total:	5266	100 %	

**TABELA PËRMBLEDHËSE E REZULTATEVE
PËR KANDIDATËT PËR KRYETAR TË BASHKISË KLOS**

1	QV-të që pasqyrohen në këtë tabelë	QV nr	QV nr	QV nr	QV nr	QV nr	QV nr	QV nr	QV nr	QV nr	QV nr	QV nr	QV nr	QV nr	QV nr	QV nr
		0939	0940	0941	0942	0943	0944	0962	0963	0964	0965	0966	0967	0990	0992	0993
2	gjithsej femra	103	94	150	196	100	198	184	173	130	118	75	287	326	329	277
	Numri Zgjedhësve që kanë votuar	39	44	66	79	41	91	71	65	54	49	35	147	150	149	128
3	Fletë votimi të papërdorura	166	156	443	487	503	339	372	364	152	191	148	362	329	560	403
4	Fletë votimi të dëmtuara	0	0	0	0	0	0	2	0	0	0	0	1	1	0	0
5	Flete votimi të gjetura ne kuti	102	94	150	196	100	198	184	173	130	118	75	287	327	332	277
6	Vota të pavlefshme	4	3	5	19	11	21	6	9	4	2	4	17	8	16	10
7	Vota të vlefshme	98	91	145	177	89	177	178	164	126	116	71	270	318	313	267
8	Fletë të hedhura gabim	0	0	0	0	0	0	0	0	0	0	0	0	1	3	0

SHPËRNDARJA E VOTAVE TË VLEFISHME

Nr	Kandidatët për Kryetar (emër, atësi, mbiemri)	QV nr	QV nr	QV nr	QV nr	QV nr	QV nr	QV nr	QV nr	QV nr	QV nr	QV nr	QV nr	QV nr	QV nr	QV nr
		0939	0940	0941	0942	0943	0944	0962	0963	0964	0965	0966	0967	0990	0992	0993
1	BEDRI SELIMAN HOXHA	10	18	22	34	19	39	54	73	64	17	52	86	109	160	53
2	ILMI HAXHI HOXHA	88	73	123	143	70	138	124	91	62	99	19	184	209	153	214
	Gjithsej vota të vlefshme	98	91	145	177	89	177	178	164	126	116	71	270	318	313	267

1	QV-të që pasqyrohen në këtë tabelë	QV nr	QV nr	QV nr	QV nr	QV nr	QV nr	QV nr	QV nr	QV nr	QV nr	QV nr	QV nr	QV nr	QV nr	QV nr
		0995	0996	0997	0998	09981	0999	1000	1001	1002	1003	1004	1024	1025	1026	1027
2	gjithsej femra	208	187	325	215	173	107	101	259	151	93	76	189	129	232	147
	Numri Zgjedhësve që kanë votuar	94	97	164	104	80	52	47	122	78	34	29	72	70	105	74
3	Fletë votimi të papërdorura	363	286	490	397	271	179	101	475	226	172	77	434	298	575	275
4	Fletë votimi të dëmtuara	0	1	0	0	0	0	0	0	0	0	1	0	0	1	0
5	Flete votimi të gjetura ne kuti	208	186	325	217	174	107	101	259	151	93	78	189	129	232	147
6	Vota të pavlefshme	6	12	18	7	15	4	2	16	11	4	7	8	6	7	6
7	Vota të vlefshme	202	174	307	208	158	103	99	243	140	89	69	181	122	225	141
8	Fletë të hedhura gabim	0	0	0	2	1	0	0	0	0	0	2	0	1	0	0

SHPËRNDARJA E VOTAVE TE VLEFSHME

Nr	Kandidatët për Kryetar (emër, atësia, mbiemri)	QV nr	QV nr	QV nr	QV nr	QV nr	QV nr	QV nr	QV nr	QV nr	QV nr	QV nr	QV nr	QV nr	QV nr		
		0995	0996	0997	0998	09981	0999	1000	1001	1002	1003	1004	1024	1025	1026	1027	1028
1	BEDRI SELMAN HOXHA	53	80	110	66	33	37	39	89	46	36	43	12	48	58	31	40
2	ILMI HAXHI HOXHA	149	94	197	142	125	66	60	154	94	53	28	57	133	64	194	101
	Gjithsej vota të vlefshme	202	174	307	208	158	103	99	243	140	89	71	69	181	122	225	141

1	QV-të që pasqyrohen në këtë tabelë	Vota Hedhur Gabim	Shuma Njesi	Shuma me fjale
2	Numri Zgjedhëse që kanë votuar gjithsej	XXX	5532	Pesë mijë Pesëqind Tridhjetë Dy
	femra	XXX	2527	Dymijë Pesëqind Njëzet Shtatë
3	Fletë votimi të papërdorura	XXX	10118	Dhjetë mijë Njëqind Tetëmbëdhjetë
4	Fletë votimi të dëmtuara	XXX	10	Dhjetë
5	Flete votimi të gjetura ne kuti	3	5542	Pesë mijë Pesëqind Dyzetë Dy
6	Vota të pavlefshme	3	280	Dyqind Tetëdhjetë
7	Vota të vlefshme	0	5251	Pesë mijë Dyqind Pesëdhjetë Një
8	Fletë të hedhura gabim	XXX	11	Njëmbëdhjetë

SHPËRNDARJA E VOTAVE TE VLEFSHME

Nr	Kandidatët për Kryetar (emër, atësia, mbiemri)	Vota Hedhur Gabim	Shuma Njesi	Shuma me fjale
1	BEDRI SELMAN HOXHA	0	1690	Një mijë Gjashtëqind Nëntëdhjetë
2	ILMI HAXHI HOXHA	0	3561	Tremijë Pesëqind Gjashtëdhjetë Një
	Gjithsej vota të vlefshme	0	5251	Pesë mijë Dyqind Pesëdhjetë Një

**TABELA PËRMBLEDHËSE E REZULTATEVE
PËR KANDIDATËT PËR KËSHILL TË BASHKISË KLOS**

1	QV nr	QV nr	QV nr	QV nr	QV nr	QV nr	QV nr	QV nr	QV nr	QV nr	QV nr	QV nr	QV nr	QV nr	QV nr	QV nr	QV nr	QV nr	QV nr	QV nr	
																					QV nr
	0939	0940	0941	0942	0943	0944	0962	0963	0964	0965	0966	0967	0990	0992	0993	0994					
Numri Zgjedhësve që kanë votuar gjithsej femra	103	94	150	196	100	198	184	173	130	118	125	75	287	325	329	277					
Fletë votimi të përdorura	166	156	166	487	503	339	372	364	152	191	262	148	362	262	560	403					
Fletë votimi të dëmtuara	0	0	0	0	0	0	0	0	0	0	0	0	0	0	0	0					
Fletë Votimi të gjetura në kuti	103	94	150	196	100	198	184	174	130	118	126	75	287	325	326	277					
Vota të pavlefshme	10	4	11	18	5	3	11	9	8	2	12	1	15	15	16	16					
Vota të vlefshme	93	90	139	178	95	195	173	164	122	116	113	74	272	310	310	261					
Fletë të hedhura gabim	0	0	0	0	0	0	0	1	0	0	1	0	0	0	0	0					

SHPËRNDARJA E VOTAVE TË VLEFESHME

Nr	Subjekte Zgjedhore	QV nr	QV nr	QV nr	QV nr	QV nr	QV nr	QV nr	QV nr	QV nr	QV nr	QV nr	QV nr	QV nr	QV nr	QV nr	QV nr	QV nr	QV nr	QV nr	QV nr	
																						QV nr
1	Fryma e Re Demokratike	0	0	0	0	0	5	0	1	0	3	0	4	3	11	2						
2	Partia Aleanca Arbore Kombëtare	10	18	9	2	4	8	17	22	4	0	0	13	99	56	16						
3	Partia Demokracia Sociale	15	4	4	21	6	1	8	0	7	7	2	12	26	20	10						
4	Partia Lëvizja Punëtore Shqiptare	9	1	14	8	1	1	28	1	3	0	1	13	27	17	55						
5	Partia e Gjelbër	0	0	0	0	0	19	14	0	7	5	1	39	16	11	26						
6	Partia Aleanca Demokratike dhe Shqiptarë	0	2	2	4	0	0	2	0	1	0	0	7	5	4	6						
7	Partia Socialpunëtore Shqiptare	8	3	4	10	0	10	21	7	2	1	1	9	0	4	8						
8	Partia Aleanca për Demokraci dhe Solidaritet	21	1	21	54	11	3	11	4	0	0	0	5	1	3	0						
9	Partia për Mbrojtjen e të Drejtave të Emigrantëve	0	0	0	10	1	1	8	0	0	1	0	15	14	14	15						
10	Partia Demokratike për Integrim e Prosperitet	2	7	3	7	0	3	2	8	0	0	0	2	3	2	1						
11	Partia Socialiste e Moderuar	0	1	1	7	3	0	5	0	0	1	0	10	6	0	3						
12	Partia Ardhmëria Shqiptare	1	0	4	0	0	1	2	0	1	3	6	19	9	63	10						



13	Partia Unitetit Kombëtar	3	0	0	0	0	0	0	0	0	1	0	0	15	18	18	43	0
14	Partia Socialdemokrate e Shqipërisë	0	0	0	0	0	0	2	11	6	2	13	73	33	39	30	22	66
15	Partia e të Drejtave të Mihuara	0	1	3	16	33	54	4	4	4	7	1	3	0	3	2	3	3
16	Partia Socialiste e Shqipërisë	17	49	71	37	34	3	102	36	0	68	73	14	11	56	39	27	28
17	Partia Bindja Demokratike	7	3	3	2	2	0	3	0	0	0	3	2	4	8	12	10	12
	Gjithsej vota të vlefshme	93	90	139	178	95	195	173	164	122	116	113	74	272	310	310	310	261

1	QV-të që pasqyrohen në këtë tabelë	QV nr	QV nr	QV nr	QV nr	QV nr	QV nr	QV nr	QV nr	QV nr	QV nr	QV nr	QV nr	QV nr	QV nr	QV nr	QV nr	QV nr	QV nr
		0995	0996	0997	0998	09981	0999	1000	1001	1002	1003	1004	1024	1025	1026	1027	1028		
2	Numri Zgjedhësve që kanë votuar gjithsej femra	208	187	325	215	173	107	101	259	151	93	75	76	189	129	232	147		
3	Fletë votimi të papërdorura	363	286	490	397	271	107	222	475	226	265	172	77	434	298	575	275		
4	Fletë votimi të dëmtuara	0	0	0	0	0	0	0	0	0	0	0	0	0	0	0	0		
5	Fletë Votimi të gjetura në kuti	208	187	325	213	173	107	101	259	151	93	75	76	189	129	232	147		
6	Vota të pavlefshme	3	9	22	4	10	3	3	13	8	1	4	3	9	4	1	6		
7	Vota të vlefshme	205	178	303	209	163	104	98	246	143	92	71	73	180	124	231	141		
8	Fletë të hedhura gabim	0	0	0	0	0	0	0	0	0	0	0	0	0	1	0	0		

SHPËRNDARJA E VOTAVE TË VLEFSHME

Nr	Subjekte Zgjedhore	QV nr	QV nr	QV nr	QV nr	QV nr	QV nr	QV nr	QV nr	QV nr	QV nr	QV nr	QV nr	QV nr	QV nr	QV nr	QV nr	QV nr	QV nr
		0995	0996	0997	0998	09981	0999	1000	1001	1002	1003	1004	1024	1025	1026	1027	1028		
1	Fryma e Re Demokratike	1	3	6	3	8	0	0	4	0	14	15	0	5	0	0	4		
2	Partia Aleanca Arbore Kombëtare	14	13	18	8	11	1	2	7	5	11	2	2	5	5	10	17		
3	Partia Demokratia Sociale	20	18	21	15	2	7	4	12	34	6	4	0	1	0	3	9		
4	Partia Lëvizja Punëtoresh Shqiptare	4	7	33	5	3	42	17	16	0	2	6	0	0	0	0	2		
5	Partia e Gjelbër	5	3	32	13	26	3	3	4	3	4	4	1	3	0	8	5		
6	Partia Aleanca Demokratiane e Shqipërisë	5	1	8	35	18	0	2	2	2	0	0	0	2	0	0	2		
7	Partia Socialpunëtoresh Shqiptare	1	5	3	5	1	3	0	2	1	2	0	28	39	43	8	7		
8	Partia Aleanca për Demokraci dhe Solidaritet	2	0	12	4	4	9	0	5	0	0	2	0	5	2	2	7		
9	Partia për Mbrojtjen e të Drejtave të Emigrantëve	5	4	13	6	2	1	3	2	9	7	7	0	5	1	0	5		

10	Partia Demokratike për Integrim e Prosperitet	5	2	4	1	0	0	0	1	3	0	0	7	37	46	19	8
11	Partia Socialiste e Moderuar	4	1	7	4	4	4	5	4	8	6	4	0	4	11	2	5
12	Partia Ardhmëria Shqiptare	21	22	45	12	6	3	9	9	8	3	3	0	7	0	6	3
13	Partia Unitetit Kombëtar	0	2	8	8	5	2	2	46	15	14	2	0	1	3	3	2
14	Partia Socialdemokrate e Shqipërisë	2	46	28	5	2	0	5	3	9	2	2	2	1	0	1	0
15	Partia e të Drejtave të Mihuara	1	6	0	5	2	10	0	1	0	0	0	0	7	0	6	3
16	Partia Socialiste e Shqipërisë	114	39	48	54	57	13	37	72	38	20	20	33	56	13	161	48
17	Partia Bindja Demokratike	1	6	17	26	12	6	9	56	8	1	0	0	2	0	2	14
	Gjithsej vota të vlefshme	205	178	303	209	163	104	98	246	143	92	71	73	180	124	231	141

1	QV-të që pasqyrohen në këtë tabelë	Vota Hedhur Gabim	Shuma Njesi	Shuma me fjale
2	Numri Zgjedhëseve që kanë votuar gjithsej	XXX	5531	Pesë mijë Pesëqind Tridhjetë Një
	femra	XXX	2527	Dymijë Pesëqind Njëzet Shtatë
3	Fletë votimi të papërdorura	XXX	9826	Nëntë mijë Tetëqind Njëzet Gjashtë
4	Fletë votimi të dëmtuara	XXX	0	Zero
5	Fletë Votimi të gjetura në kuti	11	5539	Pesë mijë Pesëqind Tridhjetë Nëntë
6	Vota të pavlefshme	11	270	Dyqind Shtatëdhjetë
7	Vota të vlefshme	0	5266	Pesë mijë Dyqind Gjashtëdhjetë Gjashtë
8	Fletë të hedhura gabim	XXX	3	Tre

SHPËRNDARJA E VOTAVE TË VLEFSHME

Nr	Subjekte Zgjedhore	Vota Hedhur Gabim	Shuma Njesi	Shuma me fjale
1	Fryma e Re Demokratike	0	92	NëntëdhjetëDy
2	Partia Aleanca Arbnore Kombëtare	0	409	KatërqindNëntë
3	Partia Demokracia Sociale	0	301	TreqindNjë
4	Partia Lëvizja Punëtore Shqiptare	0	326	TreqindNjëzetGjashtë
5	Partia e Gjelbër	0	260	DyqindGjashtëdhjetë
6	Partia Aleanca Demokristiane e Shqipërisë	0	113	NjëqindTrembëdhjetë
7	Partia Socialpunëtore Shqiptare	0	238	DyqindTridhjetë Tetë
8	Partia Aleanca për Demokraci dhe Solidaritet	0	289	DyqindTetëdhjetëNëntë
9	Partia për Mbrojtjen e të Drejtave të Emigrantëve	0	151	NjëqindPesëdhjetëNjë
10	Partia Demokrate për Integrim e Prosperitet	0	173	NjëqindShtatëdhjetë Tre
11	Partia Socialiste e Moderuar	0	117	NjëqindShtatëmbëdhjetë
12	Partia Ardhmëria Shqiptare	0	281	DyqindTetëdhjetëNjë
13	Partia Unitetit Kombëtar	0	214	DyqindKatërMbëdhjetë
14	Partia Socialdemokrate e Shqipërisë	0	405	KatërqindPesë
15	Partia e të Drejtave të Mohuara	0	178	NjëqindShtatëdhjetë Tetë
16	Partia Socialiste e Shqipërisë	0	1488	NjëmijëKatërqindTetëdhjetë Tetë
17	Partia Bindja Demokratike	0	231	DyqindTridhjetëNjë
	Gjithsej vota të vlefshme	0	5266	PesëmijëDyqindGjashtëdhjetëGjashtë

Qarku		Diber		
Bashkia		Mat		
		Gjithsej		
Zgjedhës në listë		29542		
Pjesëmarrja (numër, %)		8182	27,69	8183 27,69
		Kryetar		Këshill
Fletë votimi të gjetura në kuti		8187		8189
Vota të pavlefshme		245		422
Vota të vlefshme		7937		7764
Fletë të hedhura gabim		5		3
Rezultatet e zgjedhjeve per Kryetar				
Nr	Emri Atësia Mbiemri	Koalicioni Mbeshtetes	Vota	%
1	AGRON RUFAT MALAJ	ASE	7937	100 %
			Vota Total: 7937	100 %
Rezultatet e zgjedhjeve për Këshill				
Nr	Subjekti	Vota	%	Mandate
	Aleanca për Shqipërinë Europiane	7764	100,0%	21
10	Partia Aleanca për Barazi dhe Drejtësi Europiane	803	10,34%	2
11	Partia Aleanca Arbnore Kombëtare	128	1,65%	0
12	Partia Demokracia Sociale	523	6,74%	1
16	Partia e Gjelbër	601	7,74%	2
18	Partia e Reformave Demokratike Shqiptare	550	7,08%	2
19	Partia Aleanca Demokristiane e Shqipërisë	449	5,78%	1
25	Partia Socialiste e Moderuar	389	5,01%	1
28	Partia Socialdemokrate e Shqipërisë	306	3,94%	1
30	Partia Socialiste e Shqipërisë	4015	51,71%	11
		Vota Total:	7764	100 %

**TABELA PËRMBLEDHËSE E REZULTATEVE
PËR KANDIDATËT PËR KRYETAR TË BASHKISË MAT**

1	QV-të që pasqyrohen në këtë tabelë		QV nr	QV nr	QV nr	QV nr	QV nr	QV nr	QV nr	QV nr	QV nr	QV nr	QV nr	QV nr	QV nr	QV nr	
	QV nr	QV nr	0923	0924	0925	0926	0927	0928	09281	0929	09291	0930	0931	0932	0933	0934	0935
2	gjithsej	181	117	75	73	277	315	168	208	193	208	265	171	285	145	150	288
	femra	79	49	31	36	148	159	75	102	103	103	149	88	142	79	77	141
3	Fletë votimi të papërdonura	592	644	412	127	661	691	492	501	273	592	670	462	711	381	352	641
4	Fletë votimi të dëmtuara	0	0	0	0	0	0	12	0	0	0	0	0	0	0	0	0
5	Flete votimi të gjetura ne kuti	181	117	75	73	277	315	168	208	193	208	265	171	285	145	150	288
6	Vota të pavlefshme	2	11	2	1	18	15	8	7	7	7	5	6	9	8	3	14
7	Vota të vlefshme	179	106	73	72	258	300	160	201	186	201	260	165	276	137	147	273
8	Fletë të hedhura gabim	0	0	0	0	1	0	0	0	0	0	0	0	0	0	0	1

SHPËRNDARJA E VOTAVE TË VLEFISHME

Nr	Kandidatët për Kryetar (emër, atësi, mbiemri)		QV nr	QV nr	QV nr	QV nr	QV nr	QV nr	QV nr	QV nr	QV nr	QV nr	QV nr	QV nr	QV nr	QV nr	QV nr
	QV nr	QV nr	0923	0924	0925	0926	0927	0928	09281	0929	09291	0930	0931	0932	0933	0934	0935
1	179	106	73	72	258	300	160	201	186	201	260	165	276	137	147	273	273
	179	106	73	72	258	300	160	201	186	201	260	165	276	137	147	273	273

1	QV-të që pasqyrohen në këtë tabelë		QV nr	QV nr	QV nr	QV nr	QV nr	QV nr	QV nr	QV nr	QV nr	QV nr	QV nr	QV nr	QV nr	QV nr	QV nr
	QV nr	QV nr	09351	0936	09361	0937	0938	09381	09382	0945	0946	0948	0949	0952	0953	0954	0955
2	gjithsej	237	210	109	65	283	237	210	109	65	283	237	210	109	65	283	237
	femra	124	109	65	95	170	82	0	96	37	49	115	100	28	67	65	78
3	Fletë votimi të papërdonura	666	533	283	632	689	440	99	343	414	168	591	562	154	350	382	321
4	Fletë votimi të dëmtuara	0	0	0	0	0	1	0	0	0	0	0	0	1	1	0	0
5	Flete votimi të gjetura ne kuti	237	210	144	205	247	167	16	180	86	93	239	193	61	167	139	167
6	Vota të pavlefshme	6	5	4	12	8	4	1	2	1	2	7	1	5	4	4	5
7	Vota të vlefshme	231	205	140	193	239	163	15	178	85	91	232	192	56	163	135	162
8	Fletë të hedhura gabim	0	0	0	0	0	0	0	0	0	0	0	0	0	0	0	0

SHPËRNDARJA E VOTAVE TË VLEFSHME

Nr	Kandidatët për Kryetar (emër, atësia, mbiemri)	QV nr	QV nr	QV nr	QV nr	QV nr	QV nr	QV nr	QV nr	QV nr	QV nr	QV nr	QV nr	QV nr	QV nr	QV nr	QV nr
		09351	0936	09361	0937	0938	09381	09382	0945	0946	0948	0949	0952	0953	0954	0955	0956
1	AGRON RUFAT MALAJ	231	205	140	193	239	163	15	178	85	91	232	192	56	163	135	162
	Gjithsej vota të vlefshme	231	205	140	193	239	163	15	178	85	91	232	192	56	163	135	162

1	QV-të që pasqyrohen në këtë tabelë	QV nr	QV nr	QV nr	QV nr	QV nr	QV nr	QV nr	QV nr	QV nr	QV nr	QV nr	QV nr	QV nr	QV nr	QV nr	QV nr
2	Numri Zgjedhësve që kanë votuar gjithsej femra	129	75	78	129	71	83	140	122	191	147	331	100	80	56	79	117
3	Fletë votimi të papërdorura	314	209	163	411	159	183	244	284	603	471	555	204	190	357	287	436
4	Fletë votimi të dëmtuara	0	0	1	3	1	0	0	0	6	3	0	1	1	0	0	1
5	Flete votimi të gjetura në kuti	129	75	78	129	71	83	140	122	191	147	331	100	80	56	80	117
6	Vota të pavlefshme	4	6	2	4	1	0	0	2	1	1	13	1	2	0	1	1
7	Vota të vlefshme	125	69	76	125	70	83	140	120	190	146	316	99	78	56	79	116
8	Fletë të hedhura gabim	0	0	0	0	0	0	0	0	0	0	2	0	0	0	0	0

SHPËRNDARJA E VOTAVE TË VLEFSHME

Nr	Kandidatët për Kryetar (emër, atësia, mbiemri)	QV nr	QV nr	QV nr	QV nr	QV nr	QV nr	QV nr	QV nr	QV nr	QV nr	QV nr	QV nr	QV nr	QV nr	QV nr	QV nr
1	AGRON RUFAT MALAJ	125	69	76	125	70	83	140	120	190	146	316	99	78	56	79	116
	Gjithsej vota të vlefshme	125	69	76	125	70	83	140	120	190	146	316	99	78	56	79	116

1	QV-të që pasqyrohen në këtë tabelë	QV nr	QV nr	QV nr	QV nr	QV nr	QV nr	QV nr	QV nr	QV nr	Vota Hedhur Gabim	Shuma Njesi	Shuma me fjale
2	Numri Zgjedhësve që kanë votuar gjithsej	1018	1019	1020	1021	1022	1023						
	femra	163	95	87	72	85	83				XXX	8182	Tetë mijë Një qind Tetë dhjetë Dy
3	Fletë votimi të përdorura	75	44	39	38	38	43				XXX	4018	Katërmijë Tetëmbëdhjetë
4	Fletë votimi të dëmtuara	341	355	282	252	364	347				XXX	21840	Njëzet Një mijë Tetë qind Dyzetë
5	Fletë votimi të gjetura në kuti	3	3	1	0	1	0				XXX	40	Dyzetë
6	Vota të pavlefshme	163	95	87	72	85	83				3	8187	Tetë mijë Një qind Tetë dhjetë Shtatë
7	Vota të vlefshme	0	3	2	2	2	1				2	245	Dy qind Dyzetë Pesë
8	Fletë të hedhura gabim	162	92	85	70	83	82				1	7937	Shtatë mijë Nëntë qind Tridhjetë Shtatë
		1	0	0	0	0	0				XXX	5	Pesë

SHPËRNDARJA E VOTAVE TË VLEFSHME

Nr	Kandidatët për Kryetar (emër, atësi, mbiemër)	QV nr	QV nr	QV nr	QV nr	QV nr	QV nr	QV nr	QV nr	Vota Hedhur Gabim	Shuma Njesi	Shuma me fjale	
1	AGRON RUFAT MALAJ	1018	1019	1020	1021	1022	1023						
	Gjithsej vota të vlefshme	162	92	85	70	83	82				1	7937	Shtatë mijë Nëntë qind Tridhjetë Shtatë
		162	92	85	70	83	82				1	7937	Shtatë mijë Nëntë qind Tridhjetë Shtatë

**TABELA PËRMBLEDHËSE E REZULTATEVE
PËR KANDIDATËT PËR KËSHILL TË BASHKISË MAT**

1	QV-të që pasqyrohen në këtë tabelë		QV nr																QV nr
	QV nr	QV nr	0923	0924	0925	0926	0927	0928	09281	0929	09291	0930	0931	0932	0933	0934	09341	0935	
2	Numri Zgjedhësve që kanë votuar gjithsej femra		181	117	75	73	277	315	168	208	193	208	265	171	285	145	150	288	
3	Fletë votimi të papërdonura		592	644	412	127	661	691	504	501	273	592	670	462	711	381	352	641	
4	Fletë votimi të dëmtuara		0	0	0	0	0	0	0	0	0	0	0	0	0	0	0	0	
5	Fletë Votimi të gjetura në kuti		181	117	75	73	277	315	168	208	193	208	265	171	285	145	150	288	
6	Vota të pavlefshme		6	12	0	4	13	23	11	13	9	11	19	7	13	12	13	20	
7	Vota të vlefshme		175	105	75	69	264	292	157	195	184	197	246	164	272	133	137	268	
8	Fletë të hedhura gabim		0	0	0	0	0	0	0	0	0	0	0	0	0	0	0	0	

SHPËRNDARJA E VOTAVE TË VLEFSHME

Nr	Subjekte Zgjedhore																QV nr
	QV nr	QV nr	QV nr	QV nr	QV nr	QV nr	QV nr	QV nr	QV nr	QV nr	QV nr	QV nr	QV nr	QV nr	QV nr	QV nr	
1	0923	0924	0925	0926	0927	0928	09281	0929	09291	0930	0931	0932	0933	0934	09341	0935	
1	4	15	1	5	37	34	12	25	16	27	21	28	60	26	32	31	
2	0	1	0	1	1	7	2	10	8	5	5	1	6	5	0	9	
3	5	2	1	6	24	20	9	16	6	3	12	6	15	6	7	10	
4	4	5	6	13	14	21	38	25	22	7	17	13	25	9	18	23	
5	3	0	0	1	3	15	3	11	9	3	1	4	6	2	0	2	
6	35	4	11	0	3	5	3	9	3	1	5	0	6	4	1	7	
7	3	15	0	1	11	11	14	7	2	15	7	10	21	2	5	13	
8	0	0	2	0	6	12	5	4	5	15	3	4	6	5	4	4	
9	121	63	54	42	165	167	71	88	113	121	175	98	127	74	70	169	
	175	105	75	69	264	292	157	195	184	197	246	164	272	133	137	268	

1	QV-të që pasqyrohen në këtë tabelë	QV nr	QV nr	QV nr	QV nr	QV nr	QV nr	QV nr	QV nr	QV nr	QV nr	QV nr	QV nr	QV nr	QV nr	QV nr	QV nr	QV nr
		09351	0936	09361	0937	0938	09381	09382	0945	0946	0948	0949	0952	0953	0954	0955	0956	
2	Numri Zgjedhësve që kanë votuar gjithsej femra	237 124	210 109	144 65	205 95	247 170	167 82	16 0	180 96	86 37	93 49	239 115	193 100	61 28	167 67	139 65	167 78	
3	Fletë votimi të përdorura	666	533	283	632	689	440	99	343	414	167	591	562	155	350	382	177	
4	Fletë votimi të dëmtuara	0	0	0	0	0	0	0	0	0	0	0	0	0	0	0	2	
5	Fletë Votimi të gjetura në kuti	237	210	144	205	247	167	16	180	86	93	239	193	61	167	139	167	
6	Vota të pavlefshme	14	5	20	18	13	9	3	10	5	6	4	10	5	4	2	7	
7	Vota të vlefshme	223	205	124	187	234	158	13	170	81	87	235	183	56	163	137	160	
8	Fletë të hedhura gabim	0	0	0	0	0	0	0	0	0	0	0	0	0	0	0	0	

SHPËRNDARJA E VOTAVE TË VLEFSHME

Nr	Subjekte Zgjedhore	QV nr	QV nr	QV nr	QV nr	QV nr	QV nr	QV nr	QV nr	QV nr	QV nr	QV nr	QV nr	QV nr	QV nr	QV nr	QV nr	QV nr
1	Partia Aleanca për Barazi dhe Drejtësi Europiane	20	16	14	26	31	11	1	21	11	4	11	3	7	28	5	0	
2	Partia Aleanca Arbore Kombëtare	2	7	3	2	3	5	0	0	2	3	3	2	0	3	1	0	
3	Partia Demokracia Sociale	13	11	8	9	12	14	0	9	5	3	26	2	6	12	5	8	
4	Partia e Gjelbër	24	25	9	22	25	11	4	15	4	2	25	18	2	2	12	3	
5	Partia e Reformave Demokratike Shqiptare	1	4	5	1	6	7	4	9	7	4	0	0	0	16	9	3	
6	Partia Aleanca Demokristiane e Shqipërisë	4	1	4	2	3	6	3	11	1	0	6	4	0	8	0	106	
7	Partia Socialiste e Moderuar	7	7	5	12	22	8	0	2	1	2	16	5	2	16	5	1	
8	Partia Socialdemokrate e Shqipërisë	4	2	5	0	7	8	0	6	1	3	1	2	0	2	2	0	
9	Partia Socialiste e Shqipërisë	148	132	71	113	125	88	1	97	49	66	147	147	39	76	98	39	
	Gjithsej vota të vlefshme	223	205	124	187	234	158	13	170	81	87	235	183	56	163	137	160	



1	QV-të që pasqyrohen në këtë tabelë	QV nr	QV nr	QV nr	QV nr	QV nr	QV nr	QV nr	QV nr	QV nr	QV nr	QV nr	QV nr	QV nr	QV nr	QV nr	QV nr	QV nr	QV nr
		0958	0959	0960	0983	0985	0986	1005	1006	1007	1008	1009	1010	1011	1012	1014	1015		
2	Numri Zgjedhësve që kanë votuar gjithsej femra	129	75	78	129	71	83	140	123	191	147	331	100	80	56	79	117		
3	Fletë votimi të përdorura	314	209	163	413	160	183	260	284	607	469	555	204	189	357	287	436		
4	Fletë votimi të dëmtuara	0	0	0	1	0	0	0	0	2	5	0	1	0	0	0	1		
5	Fletë Votimi të gjetura në kuti	129	75	78	129	71	83	140	123	192	147	331	100	80	56	79	117		
6	Vota të pavlefshme	4	1	3	7	2	2	4	5	5	6	37	1	4	2	2	4		
7	Vota të vlefshme	125	74	75	122	69	81	136	118	186	141	292	99	76	54	77	113		
8	Fletë të hedhura gabim	0	0	0	0	0	0	0	0	1	0	2	0	0	0	0	0		

SHPËRNDARJA E VOTAVE TË VLEFSHME

Nr	Subjekte Zgjedhore	QV nr	QV nr	QV nr	QV nr	QV nr	QV nr	QV nr	QV nr	QV nr	QV nr	QV nr	QV nr	QV nr	QV nr	QV nr	QV nr	QV nr	QV nr
		0958	0959	0960	0983	0985	0986	1005	1006	1007	1008	1009	1010	1011	1012	1014	1015		
1	Partia Aleanca për Barazi dhe Drejtësi Europiane	10	8	0	21	6	29	11	7	6	5	3	0	0	3	3	4		
2	Partia Aleanca Arbore Kombëtare	0	0	0	0	0	0	0	0	1	0	1	2	0	0	0	20		
3	Partia Demokracia Sociale	3	1	1	20	2	17	7	1	13	4	19	1	0	1	1	8		
4	Partia e Gjelbër	1	0	2	3	0	0	15	5	40	17	19	0	4	10	1	2		
5	Partia e Reformave Demokratike Shqiptare	0	0	1	9	1	0	56	90	50	24	95	8	38	0	5	14		
6	Partia Aleanca Demokratikane e Shqipërisë	74	44	44	3	1	0	0	0	0	0	4	0	0	1	2	2		
7	Partia Socialiste e Moderuar	1	0	0	6	3	0	1	6	12	2	15	57	7	0	0	4		
8	Partia Socialdemokrate e Shqipërisë	1	0	1	10	24	24	1	0	25	2	3	0	4	22	48	14		
9	Partia Socialiste e Shqipërisë	35	21	26	50	32	11	45	9	39	87	133	31	23	17	17	45		
	Gjithsej vota të vlefshme	125	74	75	122	69	81	136	118	186	141	292	99	76	54	77	113		

1	QV-të që pasqyrohen në këtë tabelë	QV nr	QV nr	QV nr	QV nr	QV nr	QV nr	QV nr	QV nr	QV nr	QV nr	Vota Hedhur Gabim	Shuma Njesi	Shuma me fjale
		1018	1019	1020	1021	1022	1023							
2	Numri Zgjedhësve që kanë votuar gjithsej femra	162	95	87	72	85	83	XXX	XXX	XXX	XXX	XXX	8183	Tetëmbëdhjetë e Tre
3	Fletë votimi të papërdonura	334	358	283	252	364	347	XXX	XXX	XXX	XXX	21725	Njëzet e Një mijë Shtatëqind e Njëzet e Pesë	
4	Fletë votimi të dëmtuara	4	0	0	0	0	0	XXX	XXX	XXX	XXX	16	Gjashhtëmbëdhjetë	
5	Fletë Votimi të gjetura në kuti	162	95	87	72	85	83	5	5	5	5	8189	Tetëmbëdhjetë e Nëntë	
6	Vota të pavlefshme	5	1	3	3	0	0	0	0	0	0	422	Katërqind e Njëzet e Dy	
7	Vota të vlefshme	157	94	84	69	85	83	5	5	5	5	7764	Shtatëmbëdhjetë e Katër	
8	Fletë të hedhura gabim	0	0	0	0	0	0	XXX	XXX	XXX	XXX	3	Tre	

SHPËRNDARJA E VOTAVE TË VLEFSHME

Nr	Subjekte Zgjedhore	QV nr	QV nr	QV nr	QV nr	QV nr	QV nr	QV nr	QV nr	QV nr	Vota Hedhur Gabim	Shuma Njesi	Shuma me fjale
1	Partia Aleanca për Barazi dhe Drejtësi Europiane	1018	1019	1020	1021	1022	1023						
2	Partia Aleanca Arbore Kombëtare	32	12	5	27	1	27	0	0	0	0	803	Tetëqind e Tre
3	Partia Demokracia Sociale	1	1	1	0	0	4	0	0	0	0	128	Njëqind e Njëzet e Tetë
4	Partia e Gjellbër	24	6	5	9	74	15	0	0	0	0	523	Pesëqind e Njëzet e Tre
5	Partia e Reformave Demokratike Shqiptare	4	4	7	0	1	2	1	1	1	1	601	Gjashtëqind e Një
6	Partia Aleanca Demokristiane e Shqipërisë	0	1	1	18	0	0	0	0	0	0	550	Pesëqind e Pesëdhjetë
7	Partia Socialiste e Moderuar	18	0	0	0	0	0	0	0	0	0	449	Katërqind e Dyzet e Nëntë
8	Partia Socialdemokrate e Shqipërisë	8	12	5	0	0	2	0	0	0	0	389	Treqind e Tetëdhjetë e Nëntë
9	Partia Socialiste e Shqipërisë	2	1	1	0	2	3	0	0	0	0	306	Treqind e Gjashtë
	Gjithsej vota të vlefshme	68	57	59	15	7	30	4	4	4	4	4015	Katërmijë e Pesëmbëdhjetë
		157	94	84	69	85	83	5	5	5	5	7764	Shtatëmbëdhjetë e Katër

Qarku		Durrës			
Bashkia		Durrës			
		Gjithsej			
Zgjedhës në listë		251457			
Pjesëmarrja (numër, %)		40735	16,19	40724	16,19
		Kryetar		Këshill	
Fletë votimi të gjetura në kuti		40797		40775	
Vota të pavlefshme		3046		2730	
Vota të vlefshme		37690		38002	
Fletë të hedhura gabim		61		43	
Rezultatet e zgjedhjeve per Kryetar					
Nr	Emri Atësia Mbiemri	Koalicioni Mbeshtetes	Vota	%	
1	VALBONA AVDULLA SAKOLLARI	BD	3514	9,32%	
2	VALBONA SIMO SAKO	ASE	34176	90,68%	
Vota Total:			37690	100 %	
Rezultatet e zgjedhjeve për Këshill					
Nr	Subjekti	Vota	%	Mandate	
Aleanca për Shqipërinë Europiane		36138	95,09%	50	
10	Partia Aleanca për Barazi dhe Drejtësi Europiane	530	1,39%	1	
12	Partia Demokracia Sociale	650	1,71%	1	
13	Partia Kristian Demokrate	316	0,83%	0	
19	Partia Aleanca Demokristiane e Shqipërisë	224	0,59%	0	
21	Partia Aleanca për Demokraci dhe Solidaritet	84	0,22%	0	
23	Partia Demokrate për Integrim e Prosperitet	107	0,28%	0	
24	Partia Aleanca Demokratike Shqiptare	176	0,46%	0	
25	Partia Socialiste e Moderuar	375	0,99%	1	
26	Partia Ardhmëria Shqiptare	564	1,48%	1	
30	Partia Socialiste e Shqipërisë	33112	87,13%	46	
Subjekte jashte Koalicionit		1864	4,91%	1	
1	Fryma e Re Demokratike	421	1,11%	0	
36	Partia Bindja Demokratike	1443	3,8%	1	
Vota Total:		38002	100 %		

**TABELA PËRMBLEDHËSE E REZULTATEVE
PËR KANDIDATËT PËR KRYETAR TË BASHKISË DURRËS**

1	QV-të që pasqyrohen në këtë tabelë		QV nr	QV nr	QV nr	QV nr	QV nr	QV nr	QV nr	QV nr	QV nr	QV nr	QV nr	QV nr	QV nr	QV nr	QV nr	QV nr
	QV nr	QV nr																
2	Numri Zgjedhësve që kanë votuar gjithsej femra	120	92	112	165	66	97	94	137	81	13301	1332	1333	1334	1344	1345	1346	1347
		52	38	53	71	0	44	44	62	33	33	37	24	38	42	0	87	35
3	Fletë votimi të papërdorura	620	431	437	579	345	475	368	637	462	175	504	593	495	613	714	532	
4	Fletë votimi të dëmtuara	0	0	0	0	0	0	0	0	1	0	0	1	2	2	0	0	0
5	Flete votimi të gjetura ne kuti	120	92	112	165	66	97	94	137	81	76	65	105	103	185	186	78	
6	Vota të pavlefshme	3	3	5	13	5	7	6	8	4	8	11	9	9	5	7	2	
7	Vota të vlefshme	117	89	107	152	61	90	88	129	77	68	54	96	94	180	179	76	
8	Fletë të hedhura gabim	0	0	0	0	0	0	0	0	0	0	0	0	0	0	0	0	0

SHPËRNDARJA E VOTAVE TË VLEFESHME

Nr	Kandidatët për Kryetar (enër, atësia, mbiemri)		QV nr	QV nr	QV nr	QV nr	QV nr	QV nr	QV nr	QV nr	QV nr	QV nr	QV nr	QV nr	QV nr	QV nr	QV nr	QV nr
	QV nr	QV nr																
1	VALBONA AVDULLA SAKOLLARI	9	4	9	3	6	3	1	5	1	3	1	15	2	7	8	9	
		108	85	98	149	55	87	87	124	76	65	53	81	92	173	171	67	
2	VALBONA SIMO SAKO	117	89	107	152	61	90	88	129	77	68	54	96	94	180	179	76	
	Gjithsej vota të vlefshme																	

1	QV-të që pasqyrohen në këtë tabelë		QV nr	QV nr	QV nr	QV nr	QV nr	QV nr	QV nr	QV nr	QV nr	QV nr	QV nr	QV nr	QV nr	QV nr	QV nr	QV nr
	QV nr	QV nr																
2	Numri Zgjedhësve që kanë votuar gjithsej femra	90	124	145	149	74	137	178	112	162	215	102	87	67	23	29	123	
		48	0	70	67	0	60	67	0	79	109	48	38	30	8	13	53	
3	Fletë votimi të papërdorura	469	835	703	631	342	669	826	783	687	565	779	558	524	584	517	745	
4	Fletë votimi të dëmtuara	0	0	0	0	0	0	0	0	0	0	0	0	0	0	0	0	0
5	Flete votimi të gjetura ne kuti	90	124	145	149	74	137	178	112	162	216	102	87	67	23	29	123	
6	Vota të pavlefshme	8	7	8	5	5	2	8	0	0	0	7	1	1	1	2	5	
7	Vota të vlefshme	82	117	137	144	69	135	170	112	162	215	95	86	66	22	27	118	
8	Fletë të hedhura gabim	0	0	0	0	0	0	0	0	0	1	0	0	0	0	0	0	0

SHPËRNDARJA E VOTAVE TE VLEFSHME

Nr	Kandidatët për Kryetar (emër, atësia, mblemri)	QV nr	QV nr	QV nr	QV nr	QV nr	QV nr	QV nr	QV nr	QV nr	QV nr	QV nr	QV nr	QV nr	QV nr	QV nr	QV nr	QV nr
1	VALBONA AVDULLA SAKOLLARI	13471	1348	1349	13491	1350	1351	1352	1353	1354	1355	1356	13561	1357	13571	1358		
		2	7	8	6	2	3	14	1	3	8	1	7	0	0	3		
2	VALBONA SIMO SAKO	80	110	129	138	67	132	156	111	159	207	85	59	22	27	115		
	Gjithsej vota të vlefshme	82	117	137	144	69	135	170	112	162	215	86	66	22	27	118		

1	QV-të që pasqyrohen në këtë tabelë	QV nr	QV nr	QV nr	QV nr	QV nr	QV nr	QV nr	QV nr	QV nr	QV nr	QV nr	QV nr	QV nr	QV nr	QV nr	QV nr	QV nr
		13581	1359	13591	1360	13601	1361	13611	1362	13621	1363	13632	1364	13641	1365	13651		
2	Numri Zgjedhësve që kanë votuar gjithsej femra	99	71	129	92	86	163	152	179	164	145	112	149	107	87	115		
		52	28	49	40	38	0	0	0	0	0	51	62	46	39	57		
3	Fletë votimi të papërdonura	703	732	612	724	634	840	846	730	606	590	588	633	542	515	411		
		0	0	0	0	0	0	0	0	0	0	0	3	0	0	0		
4	Fletë votimi të dëmtuara	99	71	129	92	86	163	152	180	164	145	112	149	107	87	115		
		7	7	5	3	10	8	15	4	7	3	7	11	3	4	5		
5	Vota të pavlefshme	92	64	124	89	76	155	136	175	157	142	105	138	104	83	110		
		0	0	0	0	0	0	1	1	0	0	0	0	0	0	0		
6	Fletë të hedhura gabim	0	0	0	0	0	0	1	1	0	0	0	0	0	0	0		

SHPËRNDARJA E VOTAVE TE VLEFSHME

Nr	Kandidatët për Kryetar (emër, atësia, mblemri)	QV nr	QV nr	QV nr	QV nr	QV nr	QV nr	QV nr	QV nr	QV nr	QV nr	QV nr	QV nr	QV nr	QV nr	QV nr	QV nr	QV nr
1	VALBONA AVDULLA SAKOLLARI	13581	1359	13591	1360	13601	1361	13611	1362	13621	1363	13632	1364	13641	1365	13651		
		6	9	2	0	4	7	12	4	1	5	3	16	10	0	9		
2	VALBONA SIMO SAKO	86	55	122	89	72	148	124	171	156	137	102	122	94	83	101		
	Gjithsej vota të vlefshme	92	64	124	89	76	155	136	175	157	142	105	138	104	83	110		



1	QV-të që pasqyrohen në këtë tabelë	QV nr	QV nr	QV nr	QV nr	QV nr	QV nr	QV nr	QV nr	QV nr	QV nr	QV nr	QV nr	QV nr	QV nr	QV nr	QV nr	QV nr	QV nr
		1366	13661	1367	13671	1368	13681	1369	13691	1370	13701	1371	13711	1372	13721	13722	1373		
2	Numri Zgjedhësve që kanë votuar gjithsej femra	71	61	98	83	61	59	131	122	141	83	105	161	123	147	187			
		37	32	54	41	31	31	57	56	54	38	53	72	50	66	83			
3	Fletë votimi të papërdonura	642	523	705	797	452	450	752	657	781	719	698	734	669	625	742			
4	Fletë votimi të dëmtuara	0	1	0	0	0	0	0	0	0	0	0	0	0	0	0			
5	Flete votimi të gjetura ne kuti	71	61	98	83	61	59	131	122	141	83	105	161	123	147	187			
6	Vota të pavlefshme	1	0	3	0	1	3	4	6	17	10	8	12	10	8	9			
7	Vota të vlefshme	70	61	95	83	60	56	127	116	124	73	97	149	113	137	178			
8	Fletë të hedhura gabim	0	0	0	0	0	0	0	0	0	0	0	0	0	2	0			

SHPËRNDARJA E VOTAVE TË VLEFSHME

Nr	Kandidatët për Kryetar (emër, atësi, mbiemri)	QV nr	QV nr	QV nr	QV nr	QV nr	QV nr	QV nr	QV nr	QV nr	QV nr	QV nr	QV nr	QV nr	QV nr	QV nr	QV nr	QV nr
		1366	13661	1367	13671	1368	13681	1369	13691	1370	13701	1371	13711	1372	13721	13722	1373	
1	VALBONA AVDULLA SAKOLLARI	1	2	5	5	0	2	7	11	12	13	7	9	13	11	4	13	
2	VALBONA SIMO SAKO	69	59	90	78	60	54	120	105	112	60	90	136	102	133	165		
	Gjithsej vota të vlefshme	70	61	95	83	60	56	127	116	124	73	97	149	113	137	178		

1	QV-të që pasqyrohen në këtë tabelë	QV nr	QV nr	QV nr	QV nr	QV nr	QV nr	QV nr	QV nr	QV nr	QV nr	QV nr	QV nr	QV nr	QV nr	QV nr	QV nr	QV nr
		13731	1374	13741	13742	1375	13751	13752	1376	1377	13771	1378	13781	1379	13791	1380	13801	
2	Numri Zgjedhësve që kanë votuar gjithsej femra	184	139	128	103	151	120	107	61	171	172	197	152	157	238	173		
		0	60	0	48	68	53	45	45	25	84	86	81	69	103	77		
3	Fletë votimi të papërdonura	734	858	753	759	668	604	634	452	706	688	821	837	620	532	701	631	
4	Fletë votimi të dëmtuara	4	0	1	1	7	0	0	0	0	1	0	0	0	0	0	0	
5	Flete votimi të gjetura ne kuti	184	139	128	103	151	121	107	61	171	172	199	152	158	239	173		
6	Vota të pavlefshme	17	9	11	11	13	9	8	1	12	11	12	15	19	9	6		
7	Vota të vlefshme	167	129	116	92	138	111	99	60	159	161	185	137	138	229	167		
8	Fletë të hedhura gabim	0	1	1	0	0	1	0	0	0	0	2	0	1	1	0		

SHPËRNDARJA E VOTAVE TE VLEFSHME

Nr	Kandidatët për Kryetar (emër, atësia, mbiemri)	QV nr	QV nr	QV nr	QV nr	QV nr	QV nr	QV nr	QV nr	QV nr	QV nr	QV nr	QV nr	QV nr	QV nr	QV nr	QV nr	QV nr
1	VALBONA AVDULLA SAKOLLARI	13731	1374	13741	13742	1375	13751	13752	1376	1377	13771	1378	13781	1379	13791	1380	13801	13801
2	VALBONA SIMO SAKO	157	116	106	85	123	100	80	60	149	154	172	121	179	116	212	156	156
	Gjithsej vota të vlefshme	167	129	116	92	138	111	99	60	159	161	185	137	185	138	229	167	167

Nr	QV-të që pasqyrohen në këtë tabelë	QV nr	QV nr	QV nr	QV nr	QV nr	QV nr	QV nr	QV nr	QV nr	QV nr	QV nr	QV nr	QV nr	QV nr	QV nr	QV nr	QV nr
2	Numri Zgjedhësve që kanë votuar gjithsej femra	115	161	54	136	143	82	152	163	167	147	136	123	134	127	94	136	136
3	Fletë votimi të papërdorura	825	695	413	687	343	432	861	843	849	866	872	830	817	827	844	700	700
4	Fletë votimi të dëmtuara	0	0	1	0	0	0	0	1	0	0	0	0	0	0	0	0	0
5	Flete votimi të gjetura ne kuti	115	169	54	136	143	82	152	162	167	147	136	123	134	125	91	136	136
6	Vota të pavlefshme	11	7	0	6	2	3	6	6	1	10	8	0	0	9	3	2	2
7	Vota të vlefshme	104	156	54	128	141	79	145	156	166	137	128	122	134	116	88	134	134
8	Fletë të hedhura gabim	0	6	0	2	0	0	1	0	0	0	0	1	0	0	0	0	0

SHPËRNDARJA E VOTAVE TE VLEFSHME

Nr	Kandidatët për Kryetar (emër, atësia, mbiemri)	QV nr	QV nr	QV nr	QV nr	QV nr	QV nr	QV nr	QV nr	QV nr	QV nr	QV nr	QV nr	QV nr	QV nr	QV nr	QV nr	QV nr
1	VALBONA AVDULLA SAKOLLARI	1381	1382	1383	1384	13841	1385	1408	14081	14082	1409	14091	1410	14101	14102	14103	1411	1411
2	VALBONA SIMO SAKO	98	148	52	121	138	76	134	143	147	124	116	113	120	106	75	129	129
	Gjithsej vota të vlefshme	104	156	54	128	141	79	145	156	166	137	128	122	134	116	88	134	134

1	QV-të që pasqyrohen në këtë tabelë		QV nr	QV nr	QV nr	QV nr	QV nr	QV nr	QV nr	QV nr	QV nr	QV nr	QV nr	QV nr	QV nr	QV nr	QV nr	QV nr
	14111	14112	14113	14114	14121	14122	14123	1413	14131	14132	1414	14141	1415	14151	14152	1416		
2	gjithsej femra		166	155	133	67	53	58	128	147	138	149	117	94	179	119	176	148
3	Fletë votimi të papërdonura		670	678	693	0	651	639	621	624	848	895	889	617	738	601	540	787
4	Fletë votimi të dëmtuara		0	0	0	0	0	0	0	0	0	0	0	0	0	2	0	0
5	Flete votimi të gjetura ne kuti		166	155	133	10	115	128	148	138	149	122	126	94	179	119	176	148
6	Vota të pavlefshme		18	8	10	10	9	3	7	10	10	2	7	9	2	10	16	8
7	Vota të vlefshme		148	147	122	122	106	125	140	128	139	120	118	85	177	109	160	140
8	Fletë të hedhura gabim		0	0	1	1	0	0	1	0	0	0	1	0	0	0	0	0

SHPËRNDARJA E VOTAVE TË VLEFSHME

Nr	Kandidatët për Kryetar (emër, atësi, mbiemri)		QV nr	QV nr	QV nr	QV nr	QV nr	QV nr	QV nr	QV nr	QV nr	QV nr	QV nr	QV nr	QV nr	QV nr	QV nr	QV nr
	14111	14112	14113	14114	14121	14122	14123	1413	14131	14132	1414	14141	1415	14151	14152	1416		
1	VALBONA-AVDULLA SAKOLLARI		23	22	7	7	16	10	13	8	10	7	24	6	20	13	16	13
2	VALBONA SIMO SAKO		125	125	115	115	109	130	115	131	110	111	89	79	157	96	144	127
	Gjithsej vota të vlefshme		148	147	122	122	106	125	140	128	139	120	118	85	177	109	160	140

1	QV-të që pasqyrohen në këtë tabelë		QV nr	QV nr	QV nr	QV nr	QV nr	QV nr	QV nr	QV nr	QV nr	QV nr	QV nr	QV nr	QV nr	QV nr	QV nr	QV nr
	14161	1417	14171	1418	14181	1419	14191	14192	1420	14201	14202	14203	14204	14205	1421	14211		
2	gjithsej femra		155	92	87	96	100	112	90	104	77	75	100	59	135	129		
	Numri Zgjedhësve që kanë votuar		69	44	40	49	41	0	37	40	31	30	51	0	60	52		
3	Fletë votimi të papërdonura		706	650	537	788	681	112	758	638	822	794	766	644	796	689		
4	Fletë votimi të dëmtuara		0	0	0	0	0	0	0	0	0	0	0	0	0	0		
5	Flete votimi të gjetura ne kuti		155	92	87	96	100	112	90	104	77	75	100	59	135	129		
6	Vota të pavlefshme		5	7	6	19	10	10	6	1	8	5	9	1	10	7		
7	Vota të vlefshme		150	85	81	77	90	102	84	103	69	70	91	58	125	122		
8	Fletë të hedhura gabim		0	0	0	0	0	0	0	0	0	0	0	0	0	0		

SHPËRNDARJA E VOTAVE TE VLEFSHME

Nr	Kandidatët për Kryetar (emër, atësi, mbiemri)	QV nr	QV nr	QV nr	QV nr	QV nr	QV nr	QV nr	QV nr	QV nr	QV nr	QV nr	QV nr	QV nr	QV nr	QV nr	QV nr
1	VALBONA AVDULLA SAKOLLARI	14161	1417	14171	1418	14181	1419	14191	14192	1420	14201	14202	14203	14204	14205	1421	14211
2	VALBONA SIMO SAKO	136	75	69	66	80	96	80	98	63	75	65	66	79	50	112	115
	Gjithsej vota të vlefshme	150	85	81	77	90	102	84	103	68	76	69	70	91	58	125	122

1	QV-të që pasqyrohen në këtë tabelë	QV nr	QV nr	QV nr	QV nr	QV nr	QV nr	QV nr	QV nr	QV nr	QV nr	QV nr	QV nr	QV nr	QV nr	QV nr	QV nr
2	Numri Zgjedhësve që kanë votuar femra	157	81	60	76	714	139	621	462	41	52	60	38	87	83	56	47
3	Fletë votimi të papërdonura	705	876	714	139	621	462	796	614	609	544	570	652	650	653	725	716
4	Fletë votimi të dëmtuara	0	0	1	0	0	0	0	0	0	0	1	0	0	1	0	1
5	Flete votimi të gjetura ne kuti	157	121	165	84	125	94	114	129	94	196	160	127	150	109	111	104
6	Vota të pavlefshme	14	9	1	8	8	1	5	9	2	4	6	5	14	3	13	6
7	Vota të vlefshme	143	112	163	76	117	93	109	120	92	192	154	122	136	106	98	98
8	Fletë të hedhura gabim	0	0	1	0	0	0	0	0	0	0	0	0	0	0	0	0

SHPËRNDARJA E VOTAVE TE VLEFSHME

Nr	Kandidatët për Kryetar (emër, atësi, mbiemri)	QV nr	QV nr	QV nr	QV nr	QV nr	QV nr	QV nr	QV nr	QV nr	QV nr	QV nr	QV nr	QV nr	QV nr	QV nr	QV nr
1	VALBONA AVDULLA SAKOLLARI	14212	1422	14221	14222	1423	14231	1424	14241	14242	1425	14251	1426	14261	14262	1427	14271
2	VALBONA SIMO SAKO	135	110	145	61	115	89	100	106	82	184	150	108	133	102	94	91
	Gjithsej vota të vlefshme	143	112	163	76	117	93	109	120	92	192	154	122	136	106	98	98

1	QV-të që pasqyrohen në këtë tabelë	QV nr	QV nr	QV nr	QV nr	QV nr	QV nr	QV nr	QV nr	QV nr	QV nr	QV nr	QV nr	QV nr	QV nr	QV nr	QV nr
2	Numri Zgjedhësve që kanë votuar femra	147	63	56	57	793	623	668	673	678	742	767	765	905	879	855	800
3	Fletë votimi të papërdonura	775	0	1	0	0	0	2	0	0	0	1	0	0	1	0	0
4	Fletë votimi të dëmtuara	147	132	148	142	135	165	128	118	101	147	133	94	105	135	145	180
5	Flete votimi të gjetura ne kuti	13	5	8	10	5	5	6	4	2	13	7	4	6	7	11	20
6	Vota të pavlefshme	134	127	140	132	130	160	122	114	99	134	126	90	99	128	134	160
7	Vota të vlefshme	0	0	0	0	0	0	0	0	0	0	0	0	0	0	0	0
8	Fletë të hedhura gabim	0	0	0	0	0	0	0	0	0	0	0	0	0	0	0	0



SHPËRNDARJA E VOTAVE TE VLEFSHME

Nr	Kandidatët për Kryetar (emër, atësia, mbiemri)	QV nr	QV nr	QV nr	QV nr	QV nr	QV nr	QV nr	QV nr	QV nr	QV nr	QV nr	QV nr	QV nr	QV nr	QV nr
1	VALBONA AVDULLA SAKOLLARI	1428	14281	14282	1429	14291	14292	1430	14301	14302	1431	14311	14312	1432	14321	1433
2	VALBONA SIMO SAKO	129	117	131	119	121	153	113	104	94	128	121	80	87	114	121
	Gjithsej vota të vlefshme	134	127	140	132	130	160	122	114	99	134	126	90	99	128	134

1	QV-të që pasqyrohen në këtë tabelë	QV nr	QV nr	QV nr	QV nr	QV nr	QV nr	QV nr	QV nr	QV nr	QV nr	QV nr	QV nr	QV nr	QV nr	QV nr
2	Numri Zgjedhësve që kanë votuar gjithsej femra	133	50	77	137	100	114	150	143	100	67	90	79	138	170	158
3	Fletë votimi të papërdorura	823	713	729	776	806	847	720	722	533	554	717	726	745	707	735
4	Fletë votimi të dëmtuara	0	0	0	0	0	0	0	0	0	0	0	1	0	0	0
5	Flete votimi të gjetura ne kuti	133	156	136	137	100	114	150	145	100	67	90	79	138	170	158
6	Vota të pavlefshme	9	15	17	11	6	7	11	5	8	7	3	7	7	10	15
7	Vota të vlefshme	124	141	118	126	94	107	138	138	92	60	87	72	131	160	143
8	Fletë të hedhura gabim	0	0	1	0	0	0	1	2	0	0	0	0	0	0	0

SHPËRNDARJA E VOTAVE TE VLEFSHME

Nr	Kandidatët për Kryetar (emër, atësia, mbiemri)	QV nr	QV nr	QV nr	QV nr	QV nr	QV nr	QV nr	QV nr	QV nr	QV nr	QV nr	QV nr	QV nr	QV nr	QV nr
1	VALBONA AVDULLA SAKOLLARI	14331	1434	14341	1435	14351	1436	1437	14371	1438	14381	1439	14391	1440	14401	14411
2	VALBONA SIMO SAKO	116	126	100	107	90	97	118	130	77	54	80	69	124	142	128
	Gjithsej vota të vlefshme	124	141	118	126	94	107	138	138	92	60	87	72	131	160	143

1	QV-të që pasqyrohen në këtë tabelë	QV nr	QV nr	QV nr	QV nr	QV nr	QV nr	QV nr	QV nr	QV nr	QV nr	QV nr	QV nr	QV nr	QV nr	QV nr
2	Numri Zgjedhësve që kanë votuar gjithsej femra	123	56	47	109	177	233	125	119	227	152	170	127	120	196	128
3	Fletë votimi të papërdorura	658	684	655	799	749	685	529	543	731	630	546	511	120	657	551
4	Fletë votimi të dëmtuara	1	0	0	4	0	1	0	0	0	2	1	1	0	0	0
5	Flete votimi të gjetura ne kuti	123	109	115	198	179	233	125	119	227	152	170	127	120	194	129
6	Vota të pavlefshme	11	11	12	30	35	30	16	15	20	12	18	16	14	23	14
7	Vota të vlefshme	112	98	103	168	142	203	108	104	207	140	152	111	106	171	114
8	Fletë të hedhura gabim	0	0	0	0	2	0	1	0	0	0	0	0	0	0	1

SHPËRNDARJA E VOTAVE TE VLEFSHME

Nr	Kandidatët për Kryetar (emër, atësi, mbiemri)	QV nr	QV nr	QV nr	QV nr	QV nr	QV nr	QV nr	QV nr	QV nr	QV nr	QV nr	QV nr	QV nr	QV nr	QV nr	QV nr	QV nr
1	VALBONA AVDULLA SAKOLLARI	1442	14421	14422	1443	14431	1444	14441	14442	1446	14461	1447	14471	1448	1449	14491	14492	14492
2	VALBONA SIMO SAKO	98	91	89	143	116	180	98	95	183	126	125	95	96	150	101	144	144
	Gjithsej vota të vlefshme	112	98	103	168	142	203	108	104	207	140	152	111	106	171	114	161	161

1	QV-të që pasqyrohen në këtë tabelë	QV nr	QV nr	QV nr	QV nr	QV nr	QV nr	QV nr	QV nr	QV nr	QV nr	QV nr	QV nr	QV nr	QV nr	QV nr	QV nr	QV nr
2	Numri Zgjedhësve që kanë votuar gjithsej femra	137	151	121	113	89	118	149	140	113	125	99	58	93	131	128	110	110
3	Fletë votimi të papërdorura	686	458	422	763	744	670	624	614	462	448	620	632	593	762	762	603	603
4	Fletë votimi të dëmtuara	0	0	0	0	0	0	0	0	0	0	0	0	0	0	1	0	0
5	Flete votimi të gjetura ne kuti	137	151	122	113	89	118	149	140	113	125	99	58	92	131	128	109	109
6	Vota të pavlefshme	16	11	16	19	11	17	14	16	11	18	7	8	14	9	8	11	11
7	Vota të vlefshme	121	140	105	94	78	101	135	123	102	107	92	50	78	122	120	98	98
8	Fletë të hedhura gabim	0	0	1	0	0	0	0	1	0	0	0	0	0	0	0	0	0

SHPËRNDARJA E VOTAVE TE VLEFSHME

Nr	Kandidatët për Kryetar (emër, atësi, mbiemri)	QV nr	QV nr	QV nr	QV nr	QV nr	QV nr	QV nr	QV nr	QV nr	QV nr	QV nr	QV nr	QV nr	QV nr	QV nr	QV nr	QV nr
1	VALBONA AVDULLA SAKOLLARI	1450	1451	14511	1452	14521	14522	1453	14531	1454	14541	1455	14551	14552	1456	14561	1457	1457
2	VALBONA SIMO SAKO	104	122	100	79	73	94	115	109	87	92	82	41	66	112	105	84	84
	Gjithsej vota të vlefshme	121	140	105	94	78	101	135	123	102	107	92	50	78	122	120	98	98



1	QV-të që pasqyrohen në këtë tabelë		QV nr	QV nr	QV nr	QV nr	QV nr	QV nr	QV nr	QV nr	QV nr	QV nr	QV nr	QV nr	QV nr	QV nr	QV nr	QV nr	QV nr	QV nr
	Numri Zgjedhësve që kanë votuar gjithsej	femra	14571	14572	1458	14581	1459	14591	1460	14601	1461	14611	1462	14621	1463	14631	1464	1465		
2			119	82	103	102	127	85	140	91	121	112	147	111	119	128	103	142		
3			53	43	48	30	54	0	63	46	61	57	79	57	58	50	70			
4			594	617	659	660	806	839	824	860	574	493	775	676	717	542	594	653		
5			0	1	0	0	0	0	0	0	0	0	0	0	0	0	0	0		
6			119	82	105	102	127	85	140	91	121	112	148	111	119	128	104	144		
7			5	6	13	6	11	8	10	7	18	17	15	9	9	12	13	15		
8			114	76	90	96	115	77	130	84	103	95	132	102	110	116	90	127		
			0	0	2	0	1	0	0	0	0	0	1	0	0	0	1	2		

SHPËRNDARJA E VOTAVE TE VLEFSHME

Nr	Kandidatët për Kryetar (emër, atësi, mbiemri)	QV nr	QV nr	QV nr	QV nr	QV nr	QV nr	QV nr	QV nr	QV nr	QV nr	QV nr	QV nr	QV nr	QV nr	QV nr	QV nr	QV nr
		14571	14572	1458	14581	1459	14591	1460	14601	1461	14611	1462	14621	1463	14631	1464	1465	
1	VALBONA AVDULLA SAKOLLARI	9	15	3	9	14	14	5	14	14	19	21	25	23	7	10	12	12
2	VALBONA SIMO SAKO	105	61	87	87	101	72	116	70	84	74	107	79	103	106	78	115	
	Gjithsej vota të vlefshme	114	76	90	96	115	77	130	84	103	95	132	102	110	116	90	127	

1	QV-të që pasqyrohen në këtë tabelë		QV nr	QV nr	QV nr	QV nr	QV nr	QV nr	QV nr	QV nr	QV nr	QV nr	QV nr	QV nr	QV nr	QV nr	QV nr	QV nr	QV nr	QV nr
	Numri Zgjedhësve që kanë votuar gjithsej	femra	14651	1467	14671	14672	1468	14681	14682	14683	1469	14691	14692	1470	14701	14702	14703	14704		
2			98	118	97	106	151	163	108	144	134	137	103	166	178	180	159	162		
3			50	52	0	56	80	72	0	63	67	72	46	76	93	94	79	72		
4			546	826	778	770	865	857	909	868	834	828	839	746	750	736	762	753		
5			0	0	0	0	0	0	0	0	0	0	0	0	0	0	1	0		
6			98	118	97	106	151	163	108	144	134	137	103	166	178	180	159	162		
7			7	14	8	10	13	12	6	14	7	16	16	3	10	11	4	8		
8			91	104	89	96	137	151	102	130	127	121	87	163	168	169	155	154		
			0	0	0	0	1	0	0	0	0	0	0	0	0	0	0	0		

SHPËRNDARJA E VOTAVE TE VLEFSHME

Nr	Kandidatët për Kryetar (emër, atësi, mbiemri)	QV nr	QV nr	QV nr	QV nr	QV nr	QV nr	QV nr	QV nr	QV nr	QV nr	QV nr	QV nr	QV nr	QV nr	QV nr	QV nr
1	VALBONA AVDULLA SAKOLLARI	14651	1467	14671	14672	1468	14681	14682	14683	1469	14691	14692	1470	14701	14702	14703	14704
2	VALBONA SIMO SAKO	78	96	81	91	126	137	87	122	112	106	81	150	157	160	134	135
	Gjithsej vota të vlefshme	91	104	89	96	137	151	102	130	127	121	87	163	168	169	155	154

Nr	QV- të që pasqyrohen në këtë tabelë	QV nr	QV nr	QV nr	QV nr	QV nr	QV nr	QV nr	QV nr	QV nr	QV nr	QV nr	QV nr	QV nr	QV nr	QV nr	QV nr
2	Numri Zgjedhësve që kanë votuar gjithsej femra	201	159	201	150	161	177	170	183	82	83	112	172	122	192	109	114
3	Fletë votimi të papërdorura	710	703	728	590	739	649	643	640	601	551	472	639	495	774	577	488
4	Fletë votimi të dëmtuara	0	0	0	0	0	0	0	0	0	0	0	0	0	0	0	0
5	Flete votimi të gjetura ne kuti	201	159	201	150	163	177	170	186	82	83	112	172	122	192	109	114
6	Vota të pavlefshme	11	18	19	13	17	8	18	21	7	7	15	15	10	25	11	10
7	Vota të vlefshme	190	141	182	137	144	169	152	162	75	76	97	157	112	167	98	104
8	Fletë të hedhura gabim	0	0	0	0	2	0	0	3	0	0	0	0	0	0	0	0

SHPËRNDARJA E VOTAVE TE VLEFSHME

Nr	Kandidatët për Kryetar (emër, atësi, mbiemri)	QV nr	QV nr	QV nr	QV nr	QV nr	QV nr	QV nr	QV nr	QV nr	QV nr	QV nr	QV nr	QV nr	QV nr	QV nr	QV nr
1	VALBONA AVDULLA SAKOLLARI	22	16	31	27	10	18	21	16	11	2	11	25	8	31	13	27
2	VALBONA SIMO SAKO	168	125	151	110	134	151	131	146	64	74	86	132	104	136	85	77
	Gjithsej vota të vlefshme	190	141	182	137	144	169	152	162	75	76	97	157	112	167	98	104

1	QV-të që pasqyrohen në këtë tabelë	QV nr	QV nr	QV nr	QV nr	QV nr	QV nr	QV nr	QV nr	QV nr	QV nr	QV nr	QV nr	QV nr	QV nr	QV nr	QV nr	QV nr
		14771	1478	14781	1479	14791	1480	1481	14811	1482	14821	1483	14831	14832	1484	14841	1485	
2	gjithsej femra	109	132	85	151	103	205	170	99	82	112	118	127	116	117	77		
3	Numri Zgjedhësve që kanë votuar	59	64	43	78	50	101	89	42	37	61	56	61	62	57	41		
	Fletë votimi të papërdonura	413	601	561	682	609	695	809	882	83	619	551	486	664	587	642		
4	Fletë votimi të dëmtuara	0	0	0	0	0	0	0	0	1	0	0	0	0	0	0		
5	Flete votimi të gjetura ne kuti	109	132	85	151	103	205	170	99	82	112	118	127	116	117	77		
6	Vota të pavlefshme	13	11	6	18	15	24	26	6	10	15	12	3	11	10	7		
7	Vota të vlefshme	96	121	79	133	88	181	144	93	72	97	106	124	105	107	70		
8	Fletë të hedhura gabim	0	0	0	0	0	0	0	0	0	0	0	0	0	0	0		

SHPËRNDARJA E VOTAVE TË VLEFESHME

Nr	Kandidatët për Kryetar (emër, atësi, mbiemri)	QV nr	QV nr	QV nr	QV nr	QV nr	QV nr	QV nr	QV nr	QV nr	QV nr	QV nr	QV nr	QV nr	QV nr	QV nr	QV nr	QV nr
		14771	1478	14781	1479	14791	1480	1481	14811	1482	14821	1483	14831	14832	1484	14841	1485	
1	VALBONA AVDULLA SAKOLLARI	21	15	10	14	9	25	23	10	6	4	8	16	12	7	13		
2	VALBONA SIMO SAKO	75	106	69	119	79	156	121	83	66	93	98	108	93	100	57		
	Gjithsej vota të vlefshme	96	121	79	133	88	181	144	93	72	97	106	124	105	107	70		

1	QV-të që pasqyrohen në këtë tabelë	QV nr	QV nr	QV nr	QV nr	QV nr	QV nr	QV nr	QV nr	QV nr	QV nr	QV nr	QV nr	QV nr	QV nr	QV nr	QV nr	QV nr
		14851	1486	14861	1487	14871	1488	14881	1489	14891	14892	1490	14901	1491	14911	1492	14921	
2	gjithsej femra	100	200	147	204	160	97	100	170	138	118	154	186	125	177	201		
	Numri Zgjedhësve që kanë votuar	46	96	77	85	83	37	44	88	69	64	0	93	64	93	99		
3	Fletë votimi të papërdonura	489	768	666	774	722	547	448	729	579	572	775	504	564	796	767		
4	Fletë votimi të dëmtuara	0	0	0	0	0	0	0	0	0	0	2	0	0	0	0		
5	Flete votimi të gjetura ne kuti	102	200	147	204	161	97	100	170	138	118	154	186	125	177	201		
6	Vota të pavlefshme	7	15	11	18	24	9	18	29	17	3	25	17	12	19	20		
7	Vota të vlefshme	93	185	136	186	136	88	82	141	121	115	129	169	113	158	181		
8	Fletë të hedhura gabim	2	0	0	0	1	0	0	0	0	0	0	0	0	0	0		

SHPËRNDARJA E VOTAVE TE VLEFSHME

Nr	Kandidatët për Kryetar (emër, atësia, mbiemri)	QV nr	QV nr	QV nr	QV nr	QV nr	QV nr	QV nr	QV nr	QV nr	QV nr	QV nr	QV nr	QV nr	QV nr	QV nr	QV nr	QV nr
1	VALBONA AVDULLA SAKOLLARI	14851	1486	14861	1487	14871	1488	14881	1489	14891	14892	1490	14901	1491	14911	1492	14921	14921
2	VALBONA SIMO SAKO	87	164	126	167	121	76	71	130	103	102	107	100	151	106	132	144	144
	Gjithsej vota të vlefshme	93	185	136	186	136	88	82	141	121	115	127	129	169	113	158	181	181

1	QV-të që pasqyrohen në këtë tabelë	QV nr	QV nr	QV nr	QV nr	QV nr	QV nr	QV nr	QV nr	QV nr	QV nr	QV nr	QV nr	QV nr	QV nr	QV nr	QV nr	QV nr
2	Numri Zgjedhësve që kanë votuar gjithsej femra	127	64	84	76	92	66	53	112	104	92	94	174	167	128	127	159	159
3	Fletë votimi të papërdonura	780	736	534	516	465	632	657	796	752	688	706	590	584	582	580	680	680
4	Fletë votimi të dëmtuara	0	0	0	0	0	0	0	0	0	0	0	0	2	0	0	0	0
5	Flete votimi të gjetura ne kuti	127	164	156	151	194	139	113	104	124	92	94	174	167	128	127	159	159
6	Vota të pavlefshme	8	15	25	8	13	11	10	10	10	11	8	11	20	9	16	22	22
7	Vota të vlefshme	119	149	131	143	181	128	102	94	114	81	86	163	147	119	109	137	137
8	Fletë të hedhura gabim	0	0	0	0	0	0	1	0	0	0	0	0	0	0	2	0	0

SHPËRNDARJA E VOTAVE TE VLEFSHME

Nr	Kandidatët për Kryetar (emër, atësia, mbiemri)	QV nr	QV nr	QV nr	QV nr	QV nr	QV nr	QV nr	QV nr	QV nr	QV nr	QV nr	QV nr	QV nr	QV nr	QV nr	QV nr	QV nr
1	VALBONA AVDULLA SAKOLLARI	1493	14931	1494	1495	14951	1496	14961	1497	14971	1498	14981	1499	14991	1500	15001	1501	1501
2	VALBONA SIMO SAKO	105	132	104	134	152	113	85	83	97	67	83	144	134	100	100	120	120
	Gjithsej vota të vlefshme	119	149	131	143	181	128	102	94	114	81	86	163	147	119	109	137	137

1	QV-të që pasqyrohen në këtë tabelë	QV nr	QV nr	QV nr	QV nr	QV nr	QV nr	QV nr	QV nr	QV nr	QV nr	QV nr	QV nr	QV nr	QV nr	QV nr	QV nr	QV nr
2	Numri Zgjedhësve që kanë votuar gjithsej femra	15011	1504	178	202	1514	1515	1516	1517	1518	1519	1520	1521	1522	1523	1524	15241	15241
3	Fletë votimi të papërdonura	629	810	797	879	607	719	556	872	37	464	877	742	605	478	747	551	551
4	Fletë votimi të dëmtuara	0	0	0	0	0	0	0	0	0	0	0	4	0	0	0	0	0
5	Flete votimi të gjetura ne kuti	151	178	202	102	20	30	49	68	65	35	105	118	122	65	53	58	58
6	Vota të pavlefshme	19	17	21	4	2	2	2	2	0	4	2	1	2	6	4	1	1



7	Vota të vlefshme	131	161	181	98	18	28	47	68	61	33	101	117	120	59	49	57
8	Fletë të hedhura gabim	1	0	0	0	0	0	0	0	0	0	0	0	0	0	0	0

SHPËRNDARJA E VOTAVE TË VLEFSHME

Nr	Kandidatët për Kryetar (emër, atësi, mbiemri)	QV nr	QV nr	QV nr	QV nr	QV nr	QV nr	QV nr	QV nr	QV nr	QV nr	QV nr	QV nr	QV nr	QV nr	QV nr	QV nr
1	VALBONA AVDULLA SAKOLLARI	15011	15041	1514	1515	1516	1517	1518	1519	1519	1519	1520	1521	1522	1523	1524	15241
2	VALBONA SIMO SAKO	120	145	166	18	23	45	63	57	57	31	100	115	106	51	47	55
	Gjithsej vota të vlefshme	131	161	181	18	28	47	68	61	61	33	101	117	120	59	49	57

1	QV-të që pasqyrohen në këtë tabelë	QV nr	QV nr	QV nr	QV nr	Vota Hedhur Gabim	Shuma Njesi	Shuma me flete
2	Numri Zgjedhësve që kanë votuar gjithsej femra	59	71	95	90	XXX	40735	Dyzetëmi Shtatëqind TridhjetëPesë
3	Fletë votimi të papërdorura	641	937	562	466	XXX	213835	Dyqind Trembëdhjetëmi Shtatëqind TridhjetëPesë
4	Fletë votimi të dëmtuara	0	0	1	0	XXX	63	Gjashëdhjetë Tre
5	Flete votimi të gjetura ne kuti	59	71	95	90	33	40797	Dyzetëmi Shtatëqind Nëntëdhjetë Shtatë
6	Vota të pavlefshme	3	2	0	2	6	3046	Tremijë Dyzetë Gjashtë
7	Vota të vlefshme	56	69	95	88	27	37690	Tridhjetë Shtatëmi Shtatëqind Nëntëdhjetë
8	Fletë të hedhura gabim	0	0	0	0	XXX	61	Gjashëdhjetë Një

SHPËRNDARJA E VOTAVE TË VLEFSHME

Nr	Kandidatët për Kryetar (emër, atësi, mbiemri)	QV nr	QV nr	QV nr	QV nr	Vota Hedhur Gabim	Shuma Njesi	Shuma me flete
1	VALBONA AVDULLA SAKOLLARI	7	5	2	11	1	3514	Tremijë Pesëqind Katër Mbëdhjetë
2	VALBONA SIMO SAKO	49	64	93	77	26	34176	Tridhjetë Katërmijë Njëqind Shtatëdhjetë Gjashtë
	Gjithsej vota të vlefshme	56	69	95	88	27	37690	Tridhjetë Shtatëmi Shtatëqind Nëntëdhjetë

**TABELA PËRMBLEDHËSE E REZULTATEVE
PËR KANDIDATËT PËR KËSHILL TË BASHKISË DURRËS**

1	QV- të që pasqyrohen në këtë tabelë		QV nr															
	1323	1325	1326	1327	1328	1329	13291	1330	13301	1332	1333	1334	1344	1345	1346	1347		
2	120	92	112	165	66	97	94	137	81	76	65	105	103	185	186	78		
	gjithsej		52	38	73	0	44	62	33	37	0	38	42	0	0	35		
	femra		620	431	698	344	475	368	461	175	504	594	473	613	714	454		
3	0	0	0	0	0	0	0	0	0	0	0	0	0	0	0	0		
4	120	92	112	158	66	97	94	137	81	76	65	105	103	185	186	78		
5	7	5	6	0	6	9	6	7	2	7	9	5	10	7	7	4		
6	113	87	106	158	60	88	88	130	79	69	56	100	93	178	179	74		
7	0	0	0	0	0	0	0	0	0	0	0	0	0	0	0	0		
8	Fletë të hedhura gabim																	

SHPËRNDARJA E VOTAVE TE VLEFSHME

Nr	Subjekte Zgjedhore		QV nr															
	1323	1325	1326	1327	1328	1329	13291	1330	13301	1332	1333	1334	1344	1345	1346	1347		
1	0	0	0	0	0	0	0	1	0	1	0	1	0	1	0	1		
2	0	0	1	0	0	2	1	0	0	0	3	0	0	4	0	2		
3	3	1	0	0	0	1	1	1	1	4	0	3	0	0	4	3		
4	2	0	0	0	0	1	0	0	0	0	0	5	0	0	0	0		
5	0	0	0	0	0	0	0	3	0	0	0	5	0	0	0	0		
6	0	1	0	2	0	0	0	0	0	0	0	1	0	1	0	0		
7	1	0	0	0	0	0	0	0	0	0	0	0	0	1	1	0		
8	0	0	0	1	0	0	0	0	0	0	0	0	0	0	1	0		
9	1	0	1	1	0	1	0	0	0	0	0	2	0	3	0	0		
10	3	0	2	3	0	0	0	2	1	0	0	0	0	0	0	0		
11	99	39	89	149	58	80	86	120	76	63	52	80	92	168	172	68		
12	4	46	13	2	2	3	0	3	1	1	1	3	1	0	1	0		
	113	87	106	158	60	88	88	130	79	69	56	100	93	178	179	74		
	Gjithsej vota të vlefshme																	



SHPËRNDARJA E VOTAVE TË VLEFSHME

Nr	QV-të që pasqyrohen në këtë tabelë	QV nr	QV nr	QV nr	QV nr	QV nr	QV nr	QV nr	QV nr	QV nr	QV nr	QV nr	QV nr	QV nr	QV nr	QV nr	QV nr	QV nr
1		13581	1359	QV nr	QV nr	QV nr	QV nr	QV nr	QV nr	QV nr	QV nr	QV nr	QV nr	QV nr	QV nr	QV nr	QV nr	QV nr
		13581	1359	13591	1360	13601	1361	13611	1362	13621	1363	13631	13632	1364	13641	1365	13651	
2	Numri Zgjedhësve që kanë votuar gjithsej	99	71	129	92	86	165	152	179	164	146	125	112	149	107	87	115	
	femra	52	28	49	40	38	0	0	0	0	0	57	51	62	46	39	57	
3	Fletë votimi të papërdorura	703	732	612	724	634	426	846	730	606	590	601	588	633	542	515	411	
4	Fletë votimi të dëmtuara	0	0	0	0	0	0	0	1	0	0	0	0	3	0	0	0	
5	Fletë Votimi të gjetura në kuti	99	71	129	92	86	165	154	179	164	147	125	112	149	107	87	115	
6	Vota të pavlefshme	7	7	2	2	7	6	18	6	6	8	6	3	10	1	3	5	
7	Vota të vlefshme	92	64	127	90	79	158	134	173	158	138	119	109	139	106	84	110	
8	Fletë të hedhura gabim	0	0	0	0	0	1	2	0	0	1	0	0	0	0	0	0	

Nr	Subjekte Zgjedhore	QV nr	QV nr	QV nr	QV nr	QV nr	QV nr	QV nr	QV nr	QV nr	QV nr	QV nr	QV nr	QV nr	QV nr	QV nr	QV nr	QV nr
		0958	0959	0960	0983	0985	0986	1005	1006	1007	1008	1009	1010	1011	1012	1014	1015	
1	Partia Aleanca për Barazi dhe Drejtësi Europiane	10	8	0	21	6	29	11	7	6	5	3	0	0	3	3	4	
2	Partia Aleanca Arbore Kombëtare	0	0	0	0	0	0	0	0	1	0	1	2	0	0	0	20	
3	Partia Demokracia Sociale	3	1	1	20	2	17	7	1	13	4	19	1	0	1	1	8	
4	Partia e Gjelbër	1	0	2	3	0	0	15	5	40	17	19	0	4	10	1	2	
5	Partia e Reformave Demokratike Shqiptare	0	0	1	9	1	0	56	90	50	24	95	8	38	0	5	14	
6	Partia Aleanca Demokristiane e Shqipërisë	74	44	44	3	1	0	0	0	0	0	4	0	0	1	2	2	
7	Partia Socialiste e Moderuar	1	0	0	6	3	0	1	6	12	2	15	57	7	0	0	4	
8	Partia Socialdemokrate e Shqipërisë	1	0	1	10	24	24	1	0	25	2	3	0	4	22	48	14	
9	Partia Socialiste e Shqipërisë	35	21	26	50	32	11	45	9	39	87	133	31	23	17	17	45	
	Gjithsej vota të vlefshme	125	74	75	122	69	81	136	118	186	141	292	99	76	54	77	113	

SHPËRNDARJA E VOTAVE TE VLEFSHME

Nr	Subjekte Zgjedhore	QV nr	QV nr	QV nr	QV nr	QV nr	QV nr	QV nr	QV nr	QV nr	QV nr	QV nr	QV nr	QV nr	QV nr	QV nr	QV nr	QV nr
1	Fryma e Re Demokratike	13581	1359	13591	1360	13601	1361	13611	1362	13621	1363	13631	13632	1364	13641	1365	13651	13651
2	Partia Aleanca për Barazi dhe Drejtësi Europiane	7	0	0	2	0	0	0	10	2	2	12	9	3	2	1	2	2
3	Partia Demokratcia Sociale	1	1	0	0	1	2	2	0	1	1	1	1	7	3	0	3	3
4	Partia Kristian Demokratike	1	0	0	0	0	1	1	1	0	0	1	0	1	0	0	0	0
5	Partia Aleanca Demokratiane e Shqipërisë	0	1	0	0	1	3	1	0	0	0	1	0	1	0	0	0	0
6	Partia Aleanca për Demokraci dhe Solidaritet	1	0	0	0	0	0	0	0	0	0	0	0	0	0	0	0	0
7	Partia Demokratike për Integrim e Prosperitet	1	0	0	0	0	0	0	1	0	0	1	1	3	0	0	0	0
8	Partia Aleanca Demokratike Shqiptare	1	2	0	0	1	1	5	0	0	0	0	0	2	0	0	0	0
9	Partia Socialiste e Moderuar	0	0	0	4	1	0	0	0	0	0	0	0	1	1	0	0	0
10	Partia Ardhmëria Shqiptare	1	1	0	0	0	2	1	0	0	0	0	1	112	1	0	0	0
11	Partia Socialiste e Shqipërisë	78	57	117	82	74	142	119	161	154	135	103	90	7	94	82	103	103
12	Partia Bindja Demokratike	1	2	10	2	1	5	3	0	0	0	0	4	0	5	1	2	2
	Gjithsej vota të vlefshme	92	64	127	90	79	158	134	173	158	138	119	109	139	106	84	110	110

1	QV-të që pasqyrohen në këtë tabelë	QV nr	QV nr	QV nr	QV nr	QV nr	QV nr	QV nr	QV nr	QV nr	QV nr	QV nr	QV nr	QV nr	QV nr	QV nr	QV nr	QV nr
2	Numri Zgjedhësve që kanë votuar gjithsej	1366	13661	1367	13671	1368	13681	1369	13691	1370	13701	1371	13711	1372	13721	13722	1373	1373
3	Fletë votimi të papërdorura femra	71	60	98	83	61	59	131	122	141	83	106	66	161	123	148	187	187
4	Fletë votimi të dëmtuara	37	32	54	41	31	31	57	56	54	38	53	28	72	50	66	0	0
5	Fletë votimi të gjetura në kuti	642	524	705	662	452	450	752	657	781	719	697	676	734	669	623	742	742
6	Vota të pavlefshme	0	0	0	0	0	0	0	0	0	0	0	0	0	0	0	0	0
7	Vota të vlefshme	71	60	98	83	61	59	131	122	141	83	106	66	161	123	148	187	187
8	Fletë të hedhura gabim	0	1	2	0	0	3	2	9	26	8	5	4	11	12	9	18	18
		71	59	96	83	61	56	129	113	115	75	101	62	150	111	139	169	169
		0	0	0	0	0	0	0	0	0	0	0	0	0	0	0	0	0

SHPËRNDARJA E VOTAVE TË VLEFSHME

Nr	Subjekte Zgjedhore	QV nr	QV nr	QV nr	QV nr	QV nr	QV nr	QV nr	QV nr	QV nr	QV nr	QV nr	QV nr	QV nr	QV nr	QV nr	QV nr	QV nr	QV nr	QV nr	QV nr	QV nr	QV nr	QV nr	QV nr	
1	Fryma e Re Demokratike	1366	13661	1367	13671	1368	13681	1369	13691	1370	13701	1371	13711	1372	13721	13722	1373									
2	Partia Aleanca për Barazi dhe Drejtësi Europiane	0	0	3	3	21	3	2	2	0	1	5	0	3	2	5	4									
3	Partia Demokratcia Sociale	0	0	0	0	1	0	4	2	1	0	1	1	2	4	1	2									
4	Partia Krisitian Demokrate	0	1	0	0	0	0	0	0	0	2	0	0	0	1	1	0									
5	Partia Aleanca Demokristiane e Shqipërisë	0	0	0	0	0	0	0	0	0	0	1	1	2	1	0	0									
6	Partia Aleanca për Demokraci dhe Solidaritet	0	0	0	0	0	0	0	0	0	1	0	0	0	0	0	0									
7	Partia Demokrate për Integrim e Prosperitet	0	0	0	0	0	0	1	1	0	0	0	0	0	0	0	0									
8	Partia Aleanca Demokratike Shqiptare	0	0	0	0	0	0	1	0	0	0	0	0	0	0	0	0									
9	Partia Socialiste e Moderuar	0	0	0	0	0	0	4	2	1	1	3	0	1	1	1	1									
10	Partia Ardhmëria Shqiptare	1	0	1	0	0	2	0	1	0	0	0	1	0	0	127	1									
11	Partia Socialiste e Shqipërisë	66	57	89	77	37	51	116	101	111	64	90	54	141	98	4	160									
12	Partia Bindja Demokratike	4	1	2	3	2	0	1	4	2	2	1	4	1	4	0	1									
	Gjithsej vota të vlefshme	71	59	96	83	61	56	129	113	115	75	101	62	150	111	139	169									

1	QV-të që pasqyrohen në këtë tabelë	QV nr	QV nr	QV nr	QV nr	QV nr	QV nr	QV nr	QV nr	QV nr	QV nr	QV nr	QV nr	QV nr	QV nr	QV nr	QV nr	QV nr	QV nr	QV nr	QV nr	QV nr	QV nr	QV nr	QV nr
2	Numri Zgjedhësve që kanë votuar gjithsej	13731	1374	13741	13742	1375	13751	13752	1376	1377	13771	1378	13781	1379	13791	1380	13801								
	femra	184	139	128	103	151	120	106	61	171	172	195	152	192	157	238	173								
3	Fletë votimi të përdorura	0	60	42	48	68	53	45	25	84	86	81	0	83	69	103	77								
4	Fletë votimi të dëmtuara	734	857	754	760	668	604	635	452	706	687	823	837	619	532	701	631								
5	Fletë votimi të gjetura në kuti	0	0	0	0	7	0	0	0	0	1	0	0	0	1	0	0								
6	Vota të pavlefshme	184	140	130	103	151	120	106	61	171	172	195	152	192	157	238	173								
7	Vota të vlefshme	16	5	11	7	14	5	5	0	8	18	11	12	6	15	8	7								
8	Fletë të hedhura gabim	168	134	119	96	137	113	101	61	163	154	184	140	184	142	230	166								
		0	1	0	0	0	2	0	0	0	0	0	0	2	0	0	0								



SHPËRNDARJA E VOTAVE TË VLEFSHME

Nr	Subjekte Zgjedhore	QV nr	QV nr	QV nr	QV nr	QV nr	QV nr	QV nr	QV nr	QV nr	QV nr	QV nr	QV nr	QV nr	QV nr	QV nr	QV nr	QV nr
1	Fryma e Re Demokratike	13731	1374	13741	13742	1375	13751	13752	1376	1377	13771	1378	13781	1379	13791	1380	13801	13801
2	Partia Aleanca për Barazi dhe Drejtësi Europiane	3	1	0	0	1	3	2	0	1	0	1	0	2	0	4	6	3
3	Partia Demokratcia Sociale	5	3	4	1	5	4	5	0	0	0	2	0	0	5	2	2	2
4	Partia Kristian Demokrate	0	0	2	0	1	1	1	0	0	0	0	0	0	0	1	0	0
5	Partia Aleanca Demokristiane e Shqipërisë	1	0	1	0	0	1	1	1	2	5	7	15	2	2	3	0	0
6	Partia Aleanca për Demokraci dhe Solidaritet	0	0	0	0	0	0	0	0	0	0	0	0	0	0	2	1	1
7	Partia Demokrate për Integrim e Prosperitet	1	0	0	0	1	0	0	0	0	0	2	3	0	0	1	0	0
8	Partia Aleanca Demokratike Shqiptare	0	2	0	0	3	0	3	0	6	3	3	2	0	9	0	0	0
9	Partia Socialiste e Moderuar	2	0	2	2	0	2	0	1	0	0	0	1	0	2	0	1	1
10	Partia Ardhmeria Shqiptare	0	0	2	0	0	0	1	0	1	0	3	0	1	0	0	0	0
11	Partia Socialiste e Shqipërisë	150	126	101	89	121	99	82	57	148	139	162	113	174	118	200	149	149
12	Partia Bindja Demokratike	3	1	1	2	2	2	6	2	2	5	4	3	3	3	14	4	4
	Gjithsej vota të vlefshme	168	134	119	96	137	113	101	61	163	154	184	140	184	142	230	166	166

1	QV-të që pasqyrohen në këtë tabelë	QV nr	QV nr	QV nr	QV nr	QV nr	QV nr	QV nr	QV nr	QV nr	QV nr	QV nr	QV nr	QV nr	QV nr	QV nr	QV nr	QV nr
2	Numri Zgjedhësve që kanë votuar gjithsej	1381	1382	1383	1384	13841	1385	1408	14081	14082	1409	14091	1410	14101	14102	14103	1411	1411
3	femra	115	155	54	136	143	82	153	163	167	147	136	123	134	127	97	136	136
4		50	73	16	46	56	19	64	82	92	72	63	56	55	62	47	66	66
5	Fletë votimi të papërdorura	825	701	413	687	343	432	861	843	849	866	872	830	817	827	841	700	700
6	Fletë votimi të dëmtuara	0	0	0	0	0	0	0	0	0	0	0	0	0	0	0	0	0
7	Fletë Votimi të gjetura në kuti Vota të pavlefshme	115	155	54	136	143	82	153	164	167	147	136	123	136	127	97	136	136
8	Vota të vlefshme	7	5	1	9	8	0	4	7	4	11	7	9	7	12	9	4	4
	Fletë të hedhura gabim	108	148	53	125	135	82	148	156	163	136	129	113	129	114	85	132	132
		0	2	0	2	0	0	1	1	0	0	0	1	0	1	3	0	0

SHPËRNDARJA E VOTAVE TË VLEFSHME

Nr	Subjekte Zgjedhore	QV nr	QV nr	QV nr	QV nr	QV nr	QV nr	QV nr	QV nr	QV nr	QV nr	QV nr	QV nr	QV nr	QV nr	QV nr	QV nr	QV nr
1	Fryma e Re Demokratike	1381	1382	1383	1384	1385	1408	14081	14082	1409	14091	1410	14101	14102	14103	1411	1411	1411
2	Partia Aleanca për Barazi dhe Drejtësi Europiane	0	0	1	0	0	4	1	0	2	0	0	4	1	1	3	1	3
3	Partia Demokratcia Sociale	1	1	0	0	0	1	3	0	2	4	1	0	4	3	3	3	3
4	Partia Kristian Demokratike	1	0	1	0	0	0	0	0	0	1	0	1	1	0	0	0	0
5	Partia Aleanca Demokristiane e Shqipërisë	2	5	31	0	1	0	0	2	0	0	1	0	0	0	0	0	0
6	Partia Aleanca për Demokraci dhe Solidaritet	0	0	0	1	0	0	0	1	3	0	0	0	0	0	0	0	0
7	Partia Demokratike për Integrim e Prosperitet	1	0	0	0	1	0	1	1	2	1	0	0	0	0	2	2	2
8	Partia Aleanca Demokratike Shqiptare	1	0	0	0	0	2	0	0	0	0	0	1	1	0	0	0	0
9	Partia Socialiste e Moderuar	0	1	1	0	0	2	1	0	0	3	2	3	0	1	0	0	0
10	Partia Ardhmëria Shqiptare	0	0	0	0	1	0	0	0	2	2	0	1	0	0	0	0	0
11	Partia Socialiste e Shqipërisë	97	139	17	120	77	130	141	145	116	108	100	112	101	78	122	122	122
12	Partia Bindja Demokratike	4	2	0	4	2	6	8	8	9	8	4	4	2	1	1	1	1
	Gjithsej vota të vlefshme	108	148	53	125	82	148	156	163	136	129	113	129	114	85	132	132	132

1	QV-të që pasqyrohen në këtë tabelë	QV nr	QV nr	QV nr	QV nr	QV nr	QV nr	QV nr	QV nr	QV nr	QV nr	QV nr	QV nr	QV nr	QV nr	QV nr	QV nr	QV nr
2	Numri Zgjedhësve që kanë votuar gjithsej	14111	14112	14113	1412	14121	14122	14123	1413	14131	14132	1414	14141	1415	14151	14152	1416	1416
	femra	166	155	133	115	128	146	138	149	122	126	117	94	179	119	176	148	148
3	Fletë votimi të papërdorura	83	71	67	53	58	71	62	74	52	59	52	40	83	55	85	78	78
4	Fletë votimi të dëmtuara	670	678	693	651	639	622	624	848	895	889	687	617	738	602	540	852	852
5	Fletë Votimi të gjetura në kuti	0	0	0	0	0	0	0	0	0	0	1	0	0	0	0	0	0
6	Vota të pavlefshme	166	155	133	115	128	146	138	149	122	126	117	94	179	119	176	148	148
7	Vota të vlefshme	15	7	5	7	9	7	4	5	3	2	4	0	9	0	14	2	2
8	Fletë të hedhura gabim	151	148	127	108	119	139	134	144	119	124	113	94	170	119	162	146	146



SHPËRNDARJA E VOTAVE TE VLEFSHME

Nr	Subjekte Zgjedhore	QV nr	QV nr	QV nr	QV nr	QV nr	QV nr	QV nr	QV nr	QV nr	QV nr	QV nr	QV nr	QV nr	QV nr	QV nr	QV nr	QV nr
1	Fryma e Re Demokratike	14111	14112	14113	14112	14121	14122	14123	14123	1413	14131	14132	1414	14141	1415	14151	14152	1416
2	Partia Aleanca për Barazi dhe Drejtësi Europiane	2	0	1	3	0	1	0	1	0	1	0	1	0	2	1	5	3
3	Partia Demokratcia Sociale	1	1	1	3	4	1	2	2	2	3	2	2	1	5	2	4	6
4	Partia Kristian Demokratike	1	1	1	1	1	0	14	41	22	11	11	11	7	1	8	0	2
5	Partia Aleanca Demokratiane e Shqipërisë	0	0	0	1	0	0	4	1	0	0	0	2	1	0	0	1	0
6	Partia Aleanca për Demokraci dhe Solidaritet	0	1	0	0	0	0	1	0	0	0	0	0	0	0	0	0	0
7	Partia Demokratike për Integrim e Prosperitet	0	0	0	0	0	0	0	0	0	0	0	0	0	0	1	1	1
8	Partia Aleanca Demokratike Shqiptare	2	1	0	0	0	1	1	1	0	0	0	0	0	1	0	1	0
9	Partia Socialiste e Modernuar	0	3	3	2	1	1	1	0	0	0	0	4	1	5	3	0	5
10	Partia Ardhmëria Shqiptare	0	1	0	0	0	0	0	0	1	2	2	0	0	0	1	1	0
11	Partia Socialiste e Shqipërisë	135	123	111	92	106	131	103	96	85	105	84	84	82	152	89	144	124
12	Partia Bindja Demokratike	8	15	10	6	6	4	7	2	7	3	3	6	2	3	10	3	5
	Gjithsej vota të vlefshme	151	148	127	108	119	139	134	144	119	124	113	113	94	170	119	162	146

1	QV-të që pasqyrohen në këtë tabelë	QV nr	QV nr	QV nr	QV nr	QV nr	QV nr	QV nr	QV nr	QV nr	QV nr	QV nr	QV nr	QV nr	QV nr	QV nr	QV nr	QV nr
2	Numri Zgjedhësve që kanë votuar gjithsej	14161	1417	14171	1418	14181	1419	14191	14192	1420	14201	14202	14203	14204	14205	1421	14211	14211
	femra	155	92	87	96	100	112	90	104	72	80	77	75	100	59	135	129	129
3	Fletë votimi të papërdorura	69	44	40	49	41	38	37	40	28	39	31	30	51	0	60	52	52
4	Fletë votimi të dëmtuara	706	650	537	788	681	839	758	638	794	884	822	794	766	644	796	689	689
5	Fletë votimi të gjetura në kuti	0	0	0	0	0	0	0	0	0	0	0	0	0	0	0	0	0
6	Vota të pavlefshme	155	92	87	96	101	112	90	104	72	80	77	75	100	59	135	129	129
7	Vota të vlefshme	6	4	10	17	9	9	8	2	4	2	6	5	10	3	9	4	4
8	Fletë të hedhura gabim	149	88	77	79	91	103	82	102	68	78	71	70	90	56	126	125	125

SHPËRNDARJA E VOTAVE TË VLEFSHME

Nr	Subjekte Zgjedhore	QV nr	QV nr	QV nr	QV nr	QV nr	QV nr	QV nr	QV nr	QV nr	QV nr	QV nr	QV nr	QV nr	QV nr	QV nr	QV nr	QV nr
		14161	1417	14171	1418	14181	1419	14191	14192	1420	14201	14202	14203	14204	14205	1421	14211	14211
1	Fryma e Re Demokratike	3	1	0	8	1	2	0	2	0	0	0	0	1	1	2	1	1
2	Partia Aleanca për Barazi dhe Drejtësi Europiane	2	0	0	1	0	1	2	1	0	0	2	1	4	1	1	2	2
3	Partia Demokratia Sociale	3	2	1	0	3	1	0	1	2	1	0	5	4	5	6	2	2
4	Partia Kristian Demokratike	1	0	0	1	0	0	0	0	0	0	1	1	5	0	1	0	0
5	Partia Aleanca Demokratike dhe Shqipërisë	0	1	0	2	0	0	1	1	1	0	0	0	2	0	1	1	1
6	Partia Aleanca për Demokraci dhe Solidaritet	0	0	0	1	1	0	0	0	0	0	0	1	0	0	0	0	0
7	Partia Demokratike për Integrim e Prosperitet	0	0	0	1	1	0	1	0	0	0	1	0	1	0	0	1	1
8	Partia Aleanca Demokratike Shqiptare	0	0	0	0	1	0	1	0	1	0	0	0	0	1	1	0	0
9	Partia Socialiste e Moderuar	2	1	0	1	0	1	0	0	1	0	0	0	2	2	2	1	1
10	Partia Ardhmëria Shqiptare	0	0	0	2	0	0	0	0	0	1	0	1	1	0	1	0	0
11	Partia Socialiste e Shqipërisë	136	82	67	62	82	96	68	93	62	72	64	61	65	43	107	115	115
12	Partia Bindja Demokratike	2	1	9	0	2	2	9	4	1	4	3	0	5	3	4	2	2
	Gjithsej vota të vlefshme	149	88	77	79	91	103	82	102	68	78	71	70	90	56	126	125	125

1	QV-të që pasqyrohen në këtë tabelë	QV nr	QV nr	QV nr	QV nr	QV nr	QV nr	QV nr	QV nr	QV nr	QV nr	QV nr	QV nr	QV nr	QV nr	QV nr	QV nr	QV nr
		14212	1422	14221	14222	14223	14231	1424	14241	14242	1425	14251	1426	14261	14262	1427	14271	14271
2	Numri Zgjedhësve që kanë votuar gjithsej	157	121	163	84	126	94	114	129	94	196	158	128	150	109	111	104	104
	femra	81	60	76	0	62	41	52	60	38	87	72	63	56	62	49	45	45
3	Fletë votimi të papërdonura	705	876	715	139	621	462	798	613	609	544	568	652	650	654	725	716	716
4	Fletë votimi të dëmtuara	0	0	0	0	0	0	0	0	0	0	3	0	0	0	0	0	0
5	Fletë Votimi të gjetura në kuti	157	121	163	84	126	94	114	128	94	196	158	128	150	109	111	104	104
6	Vota të pavlefshme	26	0	4	6	0	0	0	14	3	7	5	5	8	4	9	6	6
7	Vota të vlefshme	131	121	159	78	126	94	114	114	91	189	153	122	142	105	102	98	98
8	Fletë të hedhura gabim	0	0	0	0	0	0	0	0	0	0	0	1	0	0	0	0	0



SHPËRNDARJA E VOTAVE TË VLEFSHME

Nr	Subjekte Zgjedhore	QV nr	QV nr	QV nr	QV nr	QV nr	QV nr	QV nr	QV nr	QV nr	QV nr	QV nr	QV nr	QV nr	QV nr	QV nr	QV nr	QV nr	QV nr	
1	Fryma e Re Demokratike	0	2	1	2	0	0	0	0	0	1	0	0	1	2	0	0	1	1	0
2	Partia Aleanca për Barazi dhe Drejtësi Europiane	0	1	1	0	0	0	0	0	0	2	0	0	1	2	1	1	1	2	2
3	Partia Demokratcia Sociale	0	1	0	4	0	0	0	0	1	3	0	0	3	3	3	3	1	0	0
4	Partia Kristian Demokratike	4	12	1	4	7	10	4	0	0	0	2	0	3	0	0	0	0	0	1
5	Partia Aleanca Demokratiane e Shqipërisë	0	1	1	0	0	0	0	0	0	0	0	1	4	1	0	0	0	0	0
6	Partia Aleanca për Demokraci dhe Solidaritet	0	1	1	0	0	0	0	0	0	0	0	0	1	1	0	0	0	0	0
7	Partia Demokratike për Integrim e Prosperitet	0	0	0	0	0	0	0	0	1	0	0	0	1	1	1	0	0	0	0
8	Partia Aleanca Demokratike Shqiptare	0	0	0	0	0	0	0	0	0	0	1	0	0	0	0	1	0	0	1
9	Partia Socialiste e Moderuar	0	0	0	1	0	0	0	0	0	0	0	0	0	0	2	1	0	0	0
10	Partia Ardhmëria Shqiptare	0	1	1	0	0	0	0	0	1	0	0	0	1	0	0	1	2	0	0
11	Partia Socialiste e Shqipërisë	120	98	148	59	113	82	105	107	81	180	143	103	131	95	91	89	89	89	89
12	Partia Binda Demokratike	7	4	5	8	6	2	5	3	5	5	4	2	2	2	5	5	5	5	5
	Gjithsej vota të vlefshme	131	121	159	78	126	94	114	114	91	189	153	122	142	105	102	98	102	98	98

1	QV-të që pasqyrohen në këtë tabelë	QV nr	QV nr	QV nr	QV nr	QV nr	QV nr	QV nr	QV nr	QV nr	QV nr	QV nr	QV nr	QV nr	QV nr	QV nr	QV nr	QV nr	QV nr	QV nr
2	Numri Zgjedhësve që kanë votuar gjithsej	1428	14281	14282	1429	14291	14292	1430	14301	14302	1431	14311	14312	1432	14321	14322	1433	1433	1433	1433
	femra	63	56	57	61	1	80	55	62	44	67	65	46	47	65	65	78	78	78	78
3	Fletë votimi të papërdonura	775	794	757	672	688	623	669	673	678	744	767	765	905	880	855	800	800	800	800
4	Fletë votimi të dëmtuara	0	0	1	0	0	0	1	0	0	0	2	0	0	0	0	0	0	0	0
5	Fletë Votimi të gjetura në kuti	147	132	148	142	135	165	128	118	101	147	133	94	105	135	144	180	180	180	180
6	Vota të pavlefshme	12	7	5	11	4	0	5	3	4	9	5	4	3	7	11	16	16	16	16
7	Vota të vlefshme	135	125	143	131	131	165	123	115	97	138	128	90	102	128	133	164	164	164	164
8	Fletë të hedhura gabim	0	0	0	0	0	0	0	0	0	0	0	0	0	0	0	0	0	0	0

SHPËRNDARJA E VOTAVE TË VLEFSHME

Nr	Subjekte Zgjedhore	QV nr	QV nr	QV nr	QV nr	QV nr	QV nr	QV nr	QV nr	QV nr	QV nr	QV nr	QV nr	QV nr	QV nr	QV nr	QV nr
1	Fryma e Re Demokratike	1428	14281	14282	1429	14291	14292	1430	14301	14302	1431	14311	14312	1432	14321	14322	1433
2	Partia Aleanca për Barazi dhe Drejtësi Europiane	2	0	2	3	1	2	3	4	0	1	2	1	0	0	3	1
3	Partia Demokratia Sociale	1	0	4	2	1	3	5	2	6	5	1	1	4	1	8	3
4	Partia Kristian Demokratike	0	0	2	0	0	0	0	1	0	2	0	0	0	0	0	0
5	Partia Aleanca Demokratike dhe Shqipërisë	0	0	3	0	1	0	0	4	0	2	0	0	1	0	0	3
6	Partia Aleanca për Demokraci dhe Solidaritet	0	0	1	0	0	0	0	0	0	1	0	0	0	0	1	0
7	Partia Demokratike për Integrim e Prosperitet	0	1	0	0	0	0	0	0	0	0	3	1	0	0	1	1
8	Partia Aleanca Demokratike Shqiptare	0	0	0	0	2	2	1	0	0	0	1	0	0	0	0	0
9	Partia Socialiste e Moderuar	3	0	2	3	1	1	0	1	1	2	0	0	2	0	0	1
10	Partia Ardhmëria Shqiptare	0	0	0	0	1	0	1	4	0	2	0	0	0	1	3	0
11	Partia Socialiste e Shqipërisë	125	123	123	114	119	150	108	92	80	121	118	83	91	123	113	150
12	Partia Bindja Demokratike	2	1	4	8	3	7	2	4	2	2	3	3	1	2	3	3
	Gjithsej vota të vlefshme	135	125	143	131	131	165	123	115	97	138	128	90	102	128	133	164

1	QV-të që pasqyrohen në këtë tabelë	QV nr	QV nr	QV nr	QV nr	QV nr	QV nr	QV nr	QV nr	QV nr	QV nr	QV nr	QV nr	QV nr	QV nr	QV nr	QV nr
2	Numri Zgjedhësve që kanë votuar gjithsej femra	14331	1434	14341	1435	14351	1436	1437	14371	1438	14381	1439	14391	1440	14401	1441	14411
3	Fletë votimi të përdorura	133	56	67	68	56	42	78	71	40	36	42	36	73	82	67	48
4	Fletë votimi të dëmtuara	823	713	729	776	806	837	720	723	533	554	717	727	744	707	735	777
5	Fletë Votimi të gjetura në kuti	1	0	0	0	0	0	1	0	0	0	0	0	1	0	0	0
6	Vota të pavlefshme	133	157	135	137	100	114	151	141	100	67	90	79	137	170	158	121
7	Vota të vlefshme	13	11	8	15	5	8	11	9	5	7	4	4	8	5	11	8
8	Fletë të hedhura gabim	120	145	127	122	95	106	139	132	95	60	86	75	129	165	147	113
	Fletë të hedhura gabim	0	1	0	0	0	0	1	0	0	0	0	0	0	0	0	0



SHPËRNDARJA E VOTAVE TË VLEFSHME

Nr	Subjekte Zgjedhore	QV nr	QV nr	QV nr	QV nr	QV nr	QV nr	QV nr	QV nr	QV nr	QV nr	QV nr	QV nr	QV nr	QV nr	QV nr	QV nr	QV nr
1	Fryma e Re Demokratike	14331	1434	14341	1435	14351	1436	1437	14371	1438	14381	1439	14391	1440	14401	1441	14411	14411
2	Partia Aleanca për Barazi dhe Drejtësi Europiane	0	4	0	1	1	1	5	0	4	0	0	1	0	0	3	5	3
3	Partia Demokratia Sociale	0	1	3	3	1	3	2	0	2	2	2	1	0	5	8	1	1
4	Partia Kristian Demokratike	0	0	2	2	1	0	0	3	0	0	0	0	1	0	0	1	1
5	Partia Aleanca Demokratike dhe Shqipërisë	0	1	2	0	0	0	2	0	0	0	0	1	0	0	1	0	0
6	Partia Aleanca për Demokraci dhe Solidaritet	0	1	1	0	0	0	0	0	0	0	0	0	1	0	2	0	0
7	Partia Demokratike për Integrim e Prosperitet	0	0	0	1	0	0	1	0	0	0	0	0	0	0	0	0	0
8	Partia Aleanca Demokratike Shqiptare	1	1	2	0	1	0	0	0	1	1	2	0	0	0	0	1	1
9	Partia Socialiste e Moderuar	1	0	2	4	0	0	2	4	0	0	1	1	2	2	0	2	2
10	Partia Ardhmëria Shqiptare	2	0	1	0	1	2	1	2	0	0	0	1	1	2	0	1	1
11	Partia Socialiste e Shqipërisë	107	129	106	103	89	96	122	116	83	54	77	66	123	148	125	92	92
12	Partia Binda Demokratike	8	8	4	7	1	4	4	2	4	1	2	4	0	6	4	7	7
	Gjithsej vota të vlefshme	120	145	127	122	95	106	139	132	95	60	86	75	129	165	147	113	113

1	QV-të që pasqyrohen në këtë tabelë	QV nr	QV nr	QV nr	QV nr	QV nr	QV nr	QV nr	QV nr	QV nr	QV nr	QV nr	QV nr	QV nr	QV nr	QV nr	QV nr	QV nr
2	Numri Zgjedhësve që kanë votuar gjithsej	1442	14421	14422	1443	14431	1444	14441	14442	1446	14461	1447	14471	1448	1449	14491	14492	14492
	femra	56	47	47	96	92	114	63	60	126	81	78	72	63	102	68	93	93
3	Fletë votimi të papërdorura	658	684	654	802	749	683	529	543	731	630	547	511	566	657	551	529	529
4	Fletë votimi të dëmtuara	1	0	0	0	0	0	0	0	0	2	0	0	0	0	0	0	0
5	Fletë Votimi të gjetura në kuti	123	109	117	198	177	233	126	119	227	152	170	127	120	198	127	175	175
6	Vota të pavlefshme	16	13	11	24	29	23	15	16	18	7	13	18	13	15	11	7	7
7	Vota të vlefshme	107	96	105	174	148	210	110	103	209	145	157	109	107	181	116	167	167
8	Fletë të hedhura gabim	0	0	1	0	0	0	1	0	0	0	0	0	0	2	0	1	1

SHPËRNDARJA E VOTAVE TË VLEFSHME

Nr	Subjekte Zgjedhore	QV nr	QV nr	QV nr	QV nr	QV nr	QV nr	QV nr	QV nr	QV nr	QV nr	QV nr	QV nr	QV nr	QV nr	QV nr	QV nr	QV nr
1	Fryma e Re Demokratike	1442	14421	14422	1443	14431	1444	14441	14442	1446	14461	1447	14471	1448	1449	14491	14492	14492
2	Partia Aleanca për Barazi dhe Drejtësi Europiane	1	4	4	3	3	0	0	0	1	0	4	1	2	2	3	0	0
3	Partia Demokratia Sociale	7	0	2	5	3	2	0	4	5	1	2	1	1	2	5	4	4
4	Partia Kristian Demokratike	1	0	0	2	0	0	0	1	1	1	2	1	1	0	1	1	1
5	Partia Aleanca Demokristiane e Shqipërisë	0	0	0	0	1	0	0	0	1	0	0	1	0	0	0	1	1
6	Partia Aleanca për Demokraci dhe Solidaritet	1	0	0	1	0	0	1	0	2	0	0	0	0	0	0	0	0
7	Partia Demokratike për Integrim e Prosperitet	1	0	0	2	0	0	0	1	1	3	0	0	1	0	1	0	0
8	Partia Aleanca Demokratike Shqiptare	0	1	1	2	0	0	2	0	0	2	0	3	1	1	1	1	1
9	Partia Socialiste e Moderuar	1	1	2	2	3	5	4	1	1	4	0	3	4	2	4	4	4
10	Partia Ardhmëria Shqiptare	1	1	0	0	1	2	1	2	2	0	2	0	0	1	1	0	0
11	Partia Socialiste e Shqipërisë	92	85	93	142	121	190	96	88	188	131	134	92	95	157	93	146	146
12	Partia Bindja Demokratike	1	2	0	13	16	7	5	4	5	3	13	5	2	12	5	8	8
	Gjithsej vota të vlefshme	107	96	105	174	148	210	110	103	209	145	157	109	107	181	116	167	167

1	QV-të që pasqyrohen në këtë tabelë	QV nr	QV nr	QV nr	QV nr	QV nr	QV nr	QV nr	QV nr	QV nr	QV nr	QV nr	QV nr	QV nr	QV nr	QV nr	QV nr	QV nr
2	Numri Zgjedhësve që kanë votuar gjithsej	1450	1451	14511	1452	14521	14522	1453	14531	1454	14541	1455	14551	14552	1456	14561	1457	1457
	femra	137	151	121	113	89	118	149	140	113	125	99	58	94	131	128	110	110
3	Fletë votimi të papërdorura	67	69	66	53	30	62	78	71	63	56	52	32	39	67	68	50	50
4	Fletë votimi të dëmtuara	686	458	422	763	744	670	624	614	462	448	620	632	593	762	872	603	603
5	Fletë Votimi të gjetura në kuti	0	0	0	0	0	0	0	0	0	0	0	0	0	0	0	0	0
6	Vota të pavlefshme	137	150	120	113	89	118	149	140	113	125	99	58	94	131	128	111	111
7	Vota të vlefshme	10	9	17	16	10	13	13	19	15	18	4	7	16	11	12	14	14
8	Fletë të hedhura gabim	127	141	103	97	79	105	136	120	98	107	95	51	77	120	116	96	96
		0	0	0	0	0	0	0	1	0	0	0	0	1	0	0	1	1



SHPËRNDARJA E VOTAVE TË VLEFSHME

Nr	Subjekte Zgjedhore	QV nr	QV nr	QV nr	QV nr	QV nr	QV nr	QV nr	QV nr	QV nr	QV nr	QV nr	QV nr	QV nr	QV nr	QV nr	QV nr	QV nr	QV nr
		1450	1451	14511	1452	14521	14522	1453	14531	1454	14541	1455	14551	14552	1456	14561	1457		
1	Fryma e Re Demokratike	3	3	0	5	1	1	0	2	2	1	1	0	1	0	2	0		
2	Partia Aleanca për Barazi dhe Drejtësi Europiane	1	1	3	0	0	1	4	4	1	3	1	0	3	2	1	1		
3	Partia Demokratcia Sociale	1	4	1	1	2	3	4	4	3	4	2	3	1	2	2	0		
4	Partia Kristian Demokratike	0	1	0	0	1	0	0	1	0	0	0	0	0	0	0	0		
5	Partia Aleanca Demokratiane e Shqipërisë	0	1	0	0	0	0	0	0	0	1	2	0	0	0	1	0		
6	Partia Aleanca për Demokraci dhe Solidaritet	0	1	0	0	0	0	0	0	0	2	0	0	0	0	0	0		
7	Partia Demokratike për Integrim e Prosperitet	0	0	1	0	0	0	1	0	0	0	0	0	0	0	0	0		
8	Partia Aleanca Demokratike Shqiptare	2	0	1	0	0	1	0	0	1	1	1	0	1	0	0	0		
9	Partia Socialiste e Moderuar	6	2	0	1	0	2	2	0	1	0	0	2	0	0	0	2		
10	Partia Ardhmëria Shqiptare	0	1	0	2	1	4	10	6	6	4	0	0	0	0	1	0		
11	Partia Socialiste e Shqipërisë	109	119	94	84	68	91	112	99	83	84	80	43	70	112	104	85		
12	Partia Bindja Demokratike	5	8	3	4	6	2	3	4	1	7	8	3	1	4	5	7		
	Gjithsej vota të vlefshme	127	141	103	97	79	105	136	120	98	107	95	51	77	120	116	96		

1	QV-të që pasqyrohen në këtë tabelë	QV nr	QV nr	QV nr	QV nr	QV nr	QV nr	QV nr	QV nr	QV nr	QV nr	QV nr	QV nr	QV nr	QV nr	QV nr	QV nr	QV nr	QV nr
		14571	14572	1458	14581	1459	14591	1460	14601	1461	14611	1462	14621	1463	14631	1464	1465		
2	Numri Zgjedhësve që kanë votuar gjithsej	119	82	102	102	127	85	140	91	121	112	147	111	119	128	102	142		
	femra	53	43	48	30	54	0	63	46	61	57	79	57	57	58	50	70		
3	Fletë votimi të papërdorura	594	618	661	660	806	815	824	860	574	493	775	676	717	542	595	653		
4	Fletë votimi të dëmtuara	0	0	0	0	0	0	0	0	0	0	0	0	0	0	0	0		
5	Fletë Votimi të gjetura në kuti	119	82	103	102	127	85	140	91	121	112	147	111	119	128	102	142		
6	Vota të pavlefshme	6	3	7	8	14	7	8	7	16	12	15	8	4	4	13	21		
7	Vota të vlefshme	113	79	95	94	112	78	132	84	105	100	132	103	115	124	89	121		
8	Fletë të hedhura gabim	0	0	1	0	1	0	0	0	0	0	0	0	0	0	0	0		

SHPËRNDARJA E VOTAVE TË VLEFSHME

Nr	Subjekte Zgjedhore	QV nr	QV nr	QV nr	QV nr	QV nr	QV nr	QV nr	QV nr	QV nr	QV nr	QV nr	QV nr	QV nr	QV nr	QV nr	QV nr	QV nr	QV nr	QV nr	QV nr	QV nr	QV nr		
		14571	14572	1458	14581	1459	14591	1460	14601	1461	14611	1462	14621	1463	14631	1464	1465								
1	Fryma e Re Demokratike	0	2	0	3	2	1	1	2	1	0	3	1	0	0	0	0								
2	Partia Aleanca për Barazi dhe Drejtësi Europiane	0	2	2	2	3	3	1	1	5	1	1	0	2	2	3	0								
3	Partia Demokratcia Sociale	0	4	2	1	4	2	3	1	5	2	9	5	3	3	1	3								
4	Partia Kristian Demokratike	0	0	0	0	0	0	0	1	0	2	0	1	0	0	0	0								
5	Partia Aleanca Demokratiane e Shqipërisë	0	0	0	0	0	1	1	1	1	0	0	0	1	0	2	0								
6	Partia Aleanca për Demokraci dhe Solidaritet	1	0	0	0	0	0	0	0	1	1	0	0	0	1	0	0								
7	Partia Demokratike për Integrim e Prosperitet	0	0	0	0	0	0	2	3	0	0	1	0	0	0	0	3								
8	Partia Aleanca Demokratike Shqiptare	1	0	0	0	0	2	0	1	0	0	3	0	1	1	2	0								
9	Partia Socialiste e Moderuar	0	0	0	0	0	0	2	5	1	2	2	7	0	1	0	1								
10	Partia Ardhmëria Shqiptare	0	1	1	0	1	1	2	1	0	0	1	0	1	0	7	2								
11	Partia Socialiste e Shqipërisë	108	59	89	83	97	66	117	63	80	81	102	76	102	106	68	108								
12	Partia Bindja Demokratike	3	11	1	5	5	2	3	5	11	11	10	13	5	10	6	4								
	Gjithsej vota të vlefshme	113	79	95	94	112	78	132	84	105	100	132	103	115	124	89	121								

1	QV-të që pasqyrohen në këtë tabelë	QV nr	QV nr	QV nr	QV nr	QV nr	QV nr	QV nr	QV nr	QV nr	QV nr	QV nr	QV nr	QV nr	QV nr	QV nr	QV nr	QV nr	QV nr	QV nr	QV nr	QV nr	QV nr	QV nr	
		14651	1467	14671	14672	1468	14681	14682	14683	1469	14691	14692	1470	14701	14702	14703	14704								
2	Numri Zgjedhësve që kanë votuar gjithsej	98	118	97	106	151	163	108	144	134	137	103	162	178	180	159	162								
	femra	50	52	35	56	80	72	0	63	67	72	46	76	73	94	79	72								
3	Fletë votimi të papërdorura	546	767	778	770	865	857	0	868	834	828	839	746	750	736	763	753								
4	Fletë votimi të dëmtuara	0	0	0	0	0	0	0	0	0	0	0	0	0	0	0	0								
5	Fletë Votimi të gjetura në kuti	98	117	97	106	151	163	108	144	134	137	103	162	178	180	159	162								
6	Vota të pavlefshme	4	8	8	9	12	9	4	4	11	12	9	2	9	0	8	7								
7	Vota të vlefshme	94	109	89	97	138	154	104	140	123	125	94	160	169	180	151	155								
8	Fletë të hedhura gabim	0	0	0	0	1	0	0	0	0	0	0	0	0	0	0	0								

SHPËRNDARJA E VOTAVE TË VLEFSHME

Nr	Subjekte Zgjedhore	QV nr	QV nr	QV nr	QV nr	QV nr	QV nr	QV nr	QV nr	QV nr	QV nr	QV nr	QV nr	QV nr	QV nr	QV nr	QV nr	QV nr
1	Fryma e Re Demokratike	14651	1467	14671	14672	1468	14681	14682	14683	14689	14691	14692	1470	14701	14702	14703	14704	14704
2	Partia Aleanca për Barazi dhe Drejtësi Europiane	2	2	1	2	0	2	2	4	7	1	0	5	1	0	0	4	4
3	Partia Demokratcia Sociale	1	5	3	4	4	5	2	3	2	0	0	5	3	0	0	1	1
4	Partia Kristian Demokratike	0	0	0	0	1	2	0	0	1	0	0	0	1	0	0	1	1
5	Partia Aleanca Demokratiane e Shqipërisë	0	0	2	2	0	3	2	0	0	1	0	0	1	0	0	0	0
6	Partia Aleanca për Demokraci dhe Solidaritet	0	0	0	0	0	1	1	0	0	0	0	0	0	0	0	0	0
7	Partia Demokratike për Integrim e Prosperitet	0	0	0	0	0	0	0	0	0	0	0	0	0	0	0	0	0
8	Partia Aleanca Demokratike Shqiptare	2	1	0	0	0	0	0	0	0	0	0	0	1	2	3	1	1
9	Partia Socialiste e Moderuar	3	1	0	9	2	0	7	2	1	1	3	0	0	0	0	5	5
10	Partia Ardhmëria Shqiptare	1	0	2	0	1	0	2	1	0	1	5	0	0	0	0	2	2
11	Partia Socialiste e Shqipërisë	79	93	77	77	129	125	84	121	108	103	76	144	155	169	142	134	134
12	Partia Bindja Demokratike	5	6	4	1	0	15	3	8	4	16	10	5	5	7	5	6	6
	Gjithsej vota të vlefshme	94	109	89	97	138	154	104	140	123	125	94	160	169	180	151	155	155

1	QV-të që pasqyrohen në këtë tabelë	QV nr	QV nr	QV nr	QV nr	QV nr	QV nr	QV nr	QV nr	QV nr	QV nr	QV nr	QV nr	QV nr	QV nr	QV nr	QV nr	QV nr
2	Numri Zgjedhësve që kanë votuar gjithsej	14705	14706	1471	14711	1472	14721	14722	14723	1473	1474	14741	1475	14751	1476	14761	1477	1477
	femra	201	159	201	150	161	177	170	183	82	83	112	172	122	192	109	114	114
3	Fletë votimi të papërdorura	99	86	107	72	83	102	86	36	37	35	57	85	62	89	58	58	58
4	Fletë votimi të dëmtuara	710	704	728	590	739	649	643	641	82	551	472	639	495	774	577	488	488
5	Fletë votimi të gjetura në kuti	0	0	0	0	0	0	0	0	0	0	0	0	0	0	0	0	0
6	Vota të pavlefshme	201	159	201	151	161	177	170	180	82	83	112	172	122	190	109	114	114
7	Vota të vlefshme	11	17	18	18	13	9	17	20	4	8	11	17	7	29	11	9	9
8	Fletë të hedhura gabim	190	142	183	132	148	168	153	160	78	75	101	155	115	161	98	105	105
		0	0	0	1	0	0	0	0	0	0	0	0	0	0	0	0	0

SHPËRNDARJA E VOTAVE TË VLEFSHME

Nr	Subjekte Zgjedhore	QV nr	QV nr	QV nr	QV nr	QV nr	QV nr	QV nr	QV nr	QV nr	QV nr	QV nr	QV nr	QV nr	QV nr	QV nr	QV nr	QV nr	QV nr	QV nr	QV nr	QV nr	QV nr	QV nr	QV nr		
		14705	14706	1471	14711	1472	14721	14722	14723	1473	1474	14741	1475	14751	1476	14761	1477										
1	Fryma e Re Demokratike	0	3	4	3	4	2	5	2	0	0	4	2	1	2	1	2										
2	Partia Aleanca për Barazi dhe Drejtësi Europiane	3	0	2	0	0	4	2	1	2	1	3	3	1	6	1	2										
3	Partia Demokratia Sociale	3	2	4	3	1	3	3	0	1	1	1	3	0	7	2	2										
4	Partia Kristian Demokratike	1	0	0	1	0	2	0	0	0	0	0	0	0	1	0	0										
5	Partia Aleanca Demokratikane dhe Shqipërisë	2	0	1	0	1	2	0	2	0	0	0	0	0	0	0	0										
6	Partia Aleanca për Demokraci dhe Solidaritet	0	0	1	1	0	0	2	1	0	0	0	0	0	0	0	0										
7	Partia Demokratike për Integrim e Prosperitet	0	0	1	0	0	0	0	0	0	0	0	0	0	0	1	0										
8	Partia Aleanca Demokratike Shqiptare	0	0	0	1	1	1	0	3	0	0	0	0	0	0	0	0										
9	Partia Socialiste e Moderuar	1	0	0	2	0	1	1	1	0	0	2	5	2	2	2	5										
10	Partia Ardhmëria Shqiptare	0	0	0	0	0	1	0	0	0	0	1	1	0	1	0	0										
11	Partia Socialiste e Shqipërisë	171	132	160	111	139	146	130	143	74	73	84	128	108	131	90	79										
12	Partia Bindja Demokratike	9	5	10	10	2	6	10	7	1	0	6	13	3	11	1	15										
	Gjithsej vota të vlefshme	190	142	183	132	148	168	153	160	78	75	101	155	115	161	98	105										

Nr	Subjekte Zgjedhore	QV nr	QV nr	QV nr	QV nr	QV nr	QV nr	QV nr	QV nr	QV nr	QV nr	QV nr	QV nr	QV nr	QV nr	QV nr	QV nr	QV nr	QV nr	QV nr	QV nr	QV nr	QV nr	QV nr	QV nr	
		14771	1478	14781	1479	14791	1480	1481	14811	1482	14821	1483	14831	14832	1484	14841	1485									
1	QV-të që pasqyrohen në këtë tabelë	14771	1478	14781	1479	14791	1480	1481	14811	1482	14821	1483	14831	14832	1484	14841	1485									
2	Numri Zgjedhësve që kanë votuar gjithsej femra	109	59	43	78	50	101	89	42	37	15	61	56	61	62	57	41									
3	Fletë votimi të papërdorura	413	601	646	682	609	205	808	882	483	429	619	551	488	664	587	719									
4	Fletë votimi të dëmtuara	0	0	0	0	0	0	1	0	0	0	0	0	0	0	0	0									
5	Fletë votimi të gjetura në kuti	109	132	85	151	103	205	170	99	82	39	112	118	127	116	117	77									
6	Vota të pavlefshme	4	8	6	10	14	23	25	6	10	2	14	9	4	9	7	5									
7	Vota të vlefshme	105	124	79	141	89	182	145	93	72	37	98	109	123	107	110	72									
8	Fletë të hedhura gabim	0	0	0	0	0	0	0	0	0	0	0	0	0	0	0	0									



SHPËRNDARJA E VOTAVE TË VLEFSHME

Nr	Subjekte Zgjedhore	QV nr	QV nr	QV nr	QV nr	QV nr	QV nr	QV nr	QV nr	QV nr	QV nr	QV nr	QV nr	QV nr	QV nr	QV nr	QV nr	QV nr	QV nr
		14771	1478	14781	1479	14791	1480	1481	14811	1482	14821	1483	14831	14832	1484	14841	1485		
1	Fryma e Re Demokratike	2	3	3	1	0	1	4	5	3	0	3	0	4	2	2	2		
2	Partia Aleanca për Barazi dhe Drejtësi Europiane	2	3	1	3	0	1	4	1	0	0	2	0	1	0	1	2		
3	Partia Demokratia Sociale	1	7	2	1	2	4	6	2	0	0	0	1	1	2	1	2		
4	Partia Kristian Demokratike	1	1	1	2	0	1	1	2	0	0	1	0	1	0	0	0		
5	Partia Aleanca Demokristiane e Shqipërisë	2	2	0	1	0	1	0	0	0	0	0	0	1	0	1	0		
6	Partia Aleanca për Demokraci dhe Solidaritet	0	0	0	0	0	0	1	0	1	0	0	2	1	0	1	0		
7	Partia Demokratike për Integrim e Prosperitet	0	0	0	0	0	1	1	0	0	0	1	0	0	0	0	1		
8	Partia Aleanca Demokratike Shqiptare	1	0	0	0	1	0	3	1	0	0	0	0	0	0	1	2		
9	Partia Socialiste e Moderuar	1	4	1	1	2	0	3	0	1	0	0	1	2	2	0	1		
10	Partia Ardhmëria Shqiptare	1	1	0	0	2	1	0	0	0	0	0	1	0	2	0	1		
11	Partia Socialiste e Shqipërisë	86	94	69	122	79	166	112	79	62	36	88	103	106	90	99	59		
12	Partia Bindja Demokratike	8	9	2	10	3	6	10	3	5	1	3	1	6	9	4	2		
	Gjithsej vota të vlefshme	105	124	79	141	89	182	145	93	72	37	98	109	123	107	110	72		

1	QV-të që pasqyrohen në këtë tabelë	QV nr	QV nr	QV nr	QV nr	QV nr	QV nr	QV nr	QV nr	QV nr	QV nr	QV nr	QV nr	QV nr	QV nr	QV nr	QV nr	QV nr	QV nr
		14851	1486	14861	1487	14871	1488	14881	1489	14891	14892	1490	14901	1491	14911	1492	14921		
2	Numri Zgjedhësve që kanë votuar gjithsej	100	200	147	204	160	96	100	170	138	118	145	154	186	125	177	201		
	femra	46	96	77	85	83	37	44	88	69	64	55	65	75	64	93	99		
3	Fletë votimi të përdorura	489	770	666	978	722	643	448	729	579	570	799	775	504	564	796	767		
4	Fletë votimi të dëmtuara	0	0	0	0	0	0	0	0	0	0	0	0	0	0	0	0		
5	Fletë Votimi të gjetura në kuti	100	200	147	204	160	96	97	170	138	118	145	154	186	125	177	201		
6	Vota të pavlefshme	7	12	11	21	0	4	4	26	13	6	15	19	10	10	12	18		
7	Vota të vlefshme	93	188	136	183	160	92	93	144	125	112	130	135	176	115	165	183		
8	Fletë të hedhura gabim	0	0	0	0	0	0	0	0	0	0	0	0	0	0	0	0		

SHPËRNDARJA E VOTAVE TE VLEFISHME

Nr	Subjekte Zgjedhore	QV nr	QV nr	QV nr	QV nr	QV nr	QV nr	QV nr	QV nr	QV nr	QV nr	QV nr	QV nr	QV nr	QV nr	QV nr	QV nr	QV nr	QV nr
		14851	1486	14861	1487	14871	1488	14881	1489	14891	14892	1490	14901	1491	14911	1492	14921		
1	Fryma e Re Demokratike	2	4	2	4	2	0	2	3	5	1	3	3	4	3	2	3		
2	Partia Aleanca për Barazi dhe Drejtësi Evropiane	0	2	2	3	2	2	3	1	4	2	5	3	3	0	7	0		
3	Partia Demokratcia Sociale	0	4	1	5	7	3	2	0	1	3	2	4	3	2	8	1		
4	Partia Kristian Demokratë	0	1	0	1	8	2	1	0	1	1	1	0	1	0	1	0		
5	Partia Aleanca Demokratiane e Shqipërisë	1	1	1	2	0	0	0	2	0	0	2	1	0	0	0	0		
6	Partia Aleanca për Demokraci dhe Solidaritetet	0	1	0	0	6	0	0	1	0	1	0	0	1	0	1	0		
7	Partia Demokratë për Integrim e Prosperitet	1	0	0	0	0	0	1	0	0	0	0	2	0	0	0	1		
8	Partia Aleanca Demokratike Shqiptare	0	1	0	0	1	0	3	0	2	0	2	0	1	1	1	3		
9	Partia Socialiste e Moderuar	1	1	1	3	0	0	0	3	1	1	2	7	6	0	0	0		
10	Partia Ardhmëria Shqiptare	1	0	3	1	1	0	0	0	1	0	0	1	2	1	2	0		
11	Partia Socialiste e Shqipërisë	84	170	123	159	125	82	78	129	104	102	107	103	148	108	129	156		
12	Partia Bindja Demokratike	3	3	3	5	8	3	3	5	6	1	6	11	7	0	14	19		
	Gjithsej vota të vlefshme	93	188	136	183	160	92	93	144	125	112	130	135	176	115	165	183		

1	QV-të që pasqyrohen në këtë tabelë	QV nr	QV nr	QV nr	QV nr	QV nr	QV nr	QV nr	QV nr	QV nr	QV nr	QV nr	QV nr	QV nr	QV nr	QV nr	QV nr	QV nr	QV nr
		1493	14931	1494	1495	14951	1496	14961	1497	14971	1498	14981	1499	14991	1500	15001	1501		
2	Numri Zgjedhësve që kanë votuar gjithsej	127	164	156	151	194	139	112	104	124	92	94	174	167	128	127	159		
	femra	64	84	74	76	92	66	53	46	58	37	37	83	76	65	65	80		
3	Fletë votimi të përdorura	780	736	534	151	465	632	657	796	752	688	706	590	586	581	580	680		
4	Fletë votimi të dëmtuara	0	0	0	0	0	0	0	0	0	0	0	0	0	1	0	0		
5	Fletë Votimi të gjetura në kuti	127	164	156	151	194	141	113	104	124	92	94	174	167	128	130	159		
6	Vota të pavlefshme	6	15	20	9	15	10	12	8	8	15	9	14	17	10	12	6		
7	Vota të vlefshme	121	149	136	142	179	129	100	96	116	77	85	160	150	118	115	153		
8	Fletë të hedhura gabim	0	0	0	0	0	2	1	0	0	0	0	0	0	0	3	0		

SHPËRNDARJA E VOTAVE TË VLEFSHME

Nr	Subjekte Zgjedhore	QV nr	QV nr	QV nr	QV nr	QV nr	QV nr	QV nr	QV nr	QV nr	QV nr	QV nr	QV nr	QV nr	QV nr	QV nr	QV nr	QV nr
1	Fryma e Re Demokratike	1493	14931	1494	1495	14951	1496	14961	1497	14971	1498	14981	1499	14991	1500	15001	1501	1501
2	Partia Aleanca për Barazi dhe Drejtësi Europiane	4	2	2	2	3	0	0	2	2	1	1	2	1	0	1	1	1
3	Partia Demokratcia Sociale	0	1	2	1	0	5	2	3	4	0	0	0	6	1	2	1	1
4	Partia Kristian Demokratike	1	1	1	2	0	3	0	1	1	0	1	1	1	1	2	0	0
5	Partia Aleanca Demokratiane e Shqipërisë	1	1	1	2	1	1	0	0	0	0	0	1	1	0	0	0	0
6	Partia Aleanca për Demokraci dhe Solidaritet	1	0	2	1	0	0	0	1	0	1	0	0	0	1	0	0	0
7	Partia Demokratike për Integrim e Prosperitet	2	1	1	0	1	2	0	1	0	2	2	2	0	2	0	1	1
8	Partia Aleanca Demokratike Shqiptare	1	0	3	0	0	2	0	0	0	0	0	0	1	0	0	1	1
9	Partia Socialiste e Moderuar	1	3	2	0	3	1	2	1	1	1	2	1	6	2	0	1	1
10	Partia Ardhmëria Shqiptare	105	0	0	1	2	0	1	1	0	1	1	1	1	0	2	1	1
11	Partia Socialiste e Shqipërisë	4	125	107	131	155	112	91	81	106	67	77	146	130	106	104	139	139
12	Partia Bindja Demokratike	0	6	13	2	10	2	3	5	1	3	1	4	2	5	1	5	5
	Gjithsej vota të vlefshme	121	149	136	142	179	129	100	96	116	77	85	160	150	118	115	153	153

1	QV-të që pasqyrohen në këtë tabelë	QV nr	QV nr	QV nr	QV nr	QV nr	QV nr	QV nr	QV nr	QV nr	QV nr	QV nr	QV nr	QV nr	QV nr	QV nr	QV nr	QV nr
2	Numri Zgjedhësve që kanë votuar gjithsej	15011	1504	15041	1514	1515	1516	1517	1518	1519	15191	1520	1521	1522	1523	1524	15241	15241
	femra	81	89	90	43	6	17	27	29	32	16	47	48	57	28	25	25	25
3	Fletë votimi të papërdorura	629	810	797	879	607	719	556	893	537	464	877	660	605	478	746	551	551
4	Fletë votimi të dëmtuara	0	0	0	0	0	0	0	0	0	0	0	86	0	0	0	0	0
5	Fletë Votimi të gjetura në kuti	150	178	202	102	20	30	49	68	65	35	105	118	122	65	54	58	58
6	Vota të pavlefshme	16	7	23	6	0	2	0	1	2	0	7	3	2	5	3	1	1
7	Vota të vlefshme	134	171	179	96	20	28	49	67	63	35	98	115	120	60	51	57	57
8	Fletë të hedhura gabim	0	0	0	0	0	0	0	0	0	0	0	0	0	0	0	0	0

SHPËRNDARJA E VOTAVE TË VLEFSHME

Nr	Subjekte Zgjedhore	QV nr	QV nr	QV nr	QV nr	QV nr	QV nr	QV nr	QV nr	QV nr	QV nr	QV nr	QV nr	QV nr	QV nr	QV nr	QV nr
		15011	1504	15041	1514	1515	1516	1517	1518	1519	1520	1521	1522	1523	1524	15241	15241
1	Fryma e Re Demokratike	1	2	3	0	0	0	2	2	0	0	0	0	2	0	0	0
2	Partia Aleanca për Barazi dhe Drejtësi Europiane	0	2	3	1	0	0	0	2	4	1	1	1	0	1	0	0
3	Partia Demokratcia Sociale	5	1	1	1	1	0	0	0	0	2	1	1	0	0	0	0
4	Partia Kristian Demokratike	2	1	1	0	0	0	0	0	2	0	0	0	0	0	0	0
5	Partia Aleanca Demokratiane e Shqipërisë	0	0	0	0	0	0	0	0	0	1	0	0	3	0	0	0
6	Partia Aleanca për Demokraci dhe Solidaritet	1	1	1	0	0	0	0	0	1	0	0	0	0	0	0	0
7	Partia Demokratike për Integrim e Prosperitet	1	0	2	0	0	0	0	0	1	0	0	0	1	0	0	0
8	Partia Aleanca Demokratike Shqiptare	0	3	0	0	0	0	0	1	0	0	0	0	0	0	0	1
9	Partia Socialiste e Moderuar	1	2	2	0	0	0	0	1	0	1	0	0	2	0	0	0
10	Partia Ardhmëria Shqiptare	0	0	0	0	0	0	0	1	0	0	1	0	1	0	0	1
11	Partia Socialiste e Shqipërisë	117	155	163	92	17	27	47	58	55	32	112	112	46	47	55	55
12	Partia Bindja Demokratike	6	4	3	2	2	1	0	2	0	0	0	6	5	3	0	0
	Gjithsej vota të vlefshme	134	171	179	96	20	28	49	67	63	98	115	120	60	51	57	57

1	QV-të që pasqyrohen në këtë tabelë	QV nr	QV nr	QV nr	QV nr	Vota Hedhur Gabim	Shuma Njesi	Shuma me fjale
		1525	1526	1527	1528			
2	Numri Zgjedhësve që kanë votuar gjithsej femra	59	70	95	90	XXX	40724	DyzetëmiqëShtatëqindNjëzetKatër
3	Fletë votimi të papërdonura	29	32	45	44	XXX	17645	ShtatëmbëdhjetëmiqëGjashtëqindDyzetëPesë
4	Fletë votimi të dëmtuara	614	938	562	466	XXX	213570	DyqindTrembëdhjetëmiqëPesëqindShtatëdhjetë
5	Fletë votimi të gjetura në kuti	0	0	0	0	XXX	117	NjëqindShtatëmbëdhjetë
6	Vota të pavlefshme	59	70	95	90	50	40775	DyzetëmiqëShtatëqindShtatëdhjetëPesë
7	Vota të vlefshme	3	4	0	8	4	2730	DymiqëShtatëqindTridhjetë
8	Fletë të hedhura gabim	56	66	95	82	46	38002	Tridhjetë TetëmiqëDy
		0	0	0	0	XXX	43	DyzetëTre



SHPËRNDARJA E VOTAVE TE VLEFSHME

Nr	Subjekte Zgjedhore	QV nr	QV nr	QV nr	QV nr	QV nr	Vota Hedhur Gabim	Shuma Njesi	Shuma me fjale
		1525	1526	1527	1528				
1	Fryma e Re Demokratike	0	0	0	0	0	0	421	KatërqindNjëzetNjë
2	Partia Aleanca për Barazi dhe Drejtësi Europiane	1	0	0	0	0	0	530	PesëqindTridhjetë
3	Partia Demokracia Sociale	2	0	0	0	0	1	650	GjashtëqindPesëdhjetë
4	Partia Kristian Demokratike	1	0	1	0	0	0	316	TreqindGjashtëmbëdhjetë
5	Partia Aleanca Demokratike dhe Shqipërisë	0	0	0	0	0	0	224	DyqindNjëzetKatër
6	Partia Aleanca për Demokraci dhe Solidaritet	1	0	1	0	0	1	84	TetëdhjetëKatër
7	Partia Demokrate për Integrim e Proshpëritet	0	0	0	0	0	0	107	NjëqindShtatë
8	Partia Aleanca Demokratike Shqiptare	0	3	0	0	0	0	176	NjëqindShtatëdhjetëGjashtë
9	Partia Socialiste e Moderuar	0	2	0	0	0	0	375	TreqindShtatëdhjetëPesë
10	Partia Ardhmëria Shqiptare	0	2	0	0	0	1	564	PesëqindGjashtëdhjetëKatër
11	Partia Socialiste e Shqipërisë	31	57	92	66	42	42	33112	TridhjetëTremijëNjëqindDymbëdhjetë
12	Partia Bindja Demokratike	20	2	1	16	1	1	1443	NjëmijëKatërqindDyzetëTre
	Gjithsej vota të vlefshme	56	66	95	82	46	46	38002	TridhjetëTetëmijëDy

Qarku		Durrës		
Bashkia		Krujë		
		Gjithsej		
Zgjedhës në listë		62335		
Pjesëmarrja (numër, %)	18639	29,90	18635	29,89
		Kryetar		Këshill
Fletë votimi të gjetura në kuti	18641		18636	
Vota të pavlefshme	748		1264	
Vota të vlefshme	17888		17371	
Fletë të hedhura gabim	5		1	
Rezultatet e zgjedhjeve per Kryetar				
Nr	Emri Atësia Mbiemri	Koalicioni Mbeshtetes	Vota	%
1	ARTUR XHEKE BUSHI	ASE	17888	100,%
		Vota Total:	17888	100 %
Rezultatet e zgjedhjeve për Këshill				
Nr	Subjekti	Vota	%	Mandate
	Aleanca për Shqipërinë Europiane	16384	94,32%	31
12	Partia Demokracia Sociale	559	3,22%	1
16	Partia e Gjelbër	1238	7,13%	2
19	Partia Aleanca Demokristiane e Shqipërisë	940	5,41%	2
21	Partia Aleanca për Demokraci dhe Solidaritet	63	0,36%	0
23	Partia Demokrate për Integrim e Prosperitet	57	0,33%	0
26	Partia Ardhmëria Shqiptare	938	5,4%	2
27	Partia Unitetit Kombëtar	368	2,12%	1
28	Partia Socialdemokrate e Shqipërisë	170	0,98%	0
30	Partia Socialiste e Shqipërisë	12051	69,37%	23
	Shpresa për Ndryshim	159	0,92%	0
4	Partia Bashkimi Liberal Demokrat	159	0,92%	0
	Subjekte jashte Koalicionit	828	4,77%	0
36	Partia Bindja Demokratike	482	2,77%	0
8	Partia Komuniste e Shqipërisë	346	1,99%	0
	Vota Total:	17371	100 %	

**TABELA PËRMBLEDHËSE E REZULTATEVE
PËR KANDIDATËT PËR KRYETAR TË BASHKISË KRUGË**

1	QV/-të që pasqyrohen në këtë tabelë	QV nr	QV nr	QV nr	QV nr	QV nr	QV nr	QV nr	QV nr	QV nr	QV nr	QV nr	QV nr	QV nr	QV nr	QV nr	
		1247	12471	1248	1249	12491	1249	1248	12471	1248	1249	12491	1249	1248	12471	1248	1249
2	Numri Zgjedhësve që kanë votuar gjithsej femra	157	168	252	211	145	275	180	232	165	220	164	152	116	85	146	158
		74	132	105	84	61	124	71	0	59	0	53	0	47	0	53	0
3	Fletë votimi të papërdorura	482	343	620	256	341	0	441	500	479	765	0	124	275	130	69	153
4	Fletë votimi të dëmtuara	0	0	0	0	0	0	0	0	0	0	0	0	0	0	0	0
5	Fletë votimi të gjetura ne kuti	157	168	252	211	145	275	180	232	165	220	164	152	116	85	146	158
6	Vota të pavlefshme	10	2	10	13	4	5	0	3	3	7	7	6	5	2	8	6
7	Vota të vlefshme	147	166	242	198	141	270	180	229	162	213	157	146	111	83	138	152
8	Fletë të hedhura gabim	0	0	0	0	0	0	0	0	0	0	0	0	0	0	0	0

SHPËRNDARJA E VOTAVE TË VLEFSHME

Nr	Kandidatët për Kryetar (emër, atësi, mbiemri)	QV nr	QV nr	QV nr	QV nr	QV nr	QV nr	QV nr	QV nr	QV nr	QV nr	QV nr	QV nr	QV nr	QV nr	QV nr	
		1247	12471	1248	1249	12491	1249	1248	12471	1248	1249	12491	1249	1248	12471	1248	1249
1	ARTUR XHEKE BUSHI	147	166	242	198	141	270	180	229	162	213	157	146	111	83	138	152
	Gjithsej vota të vlefshme	147	166	242	198	141	270	180	229	162	213	157	146	111	83	138	152

1	QV/-të që pasqyrohen në këtë tabelë	QV nr	QV nr	QV nr	QV nr	QV nr	QV nr	QV nr	QV nr	QV nr	QV nr	QV nr	QV nr	QV nr	QV nr	QV nr	
		1264	1265	1266	1267	1268	12681	1269	12691	1271	1273	1275	1276	1277	12771	1278	12781
2	Numri Zgjedhësve që kanë votuar gjithsej femra	106	205	220	98	215	149	216	180	106	164	208	197	159	270	219	
		46	85	98	0	91	66	0	70	35	83	115	96	93	82	132	0
3	Fletë votimi të papërdorura	291	720	710	255	746	673	691	480	220	336	676	560	0	510	710	615
4	Fletë votimi të dëmtuara	0	0	0	0	0	0	0	0	0	0	0	0	0	0	0	0
5	Fletë votimi të gjetura ne kuti	106	205	220	98	215	149	216	180	106	164	251	208	197	159	270	219
6	Vota të pavlefshme	2	27	22	9	20	29	7	15	0	21	12	9	10	11	17	17
7	Vota të vlefshme	104	178	198	89	195	120	209	165	106	143	239	199	187	149	259	202
8	Fletë të hedhura gabim	0	0	0	0	0	0	0	0	0	0	0	0	0	0	0	0

SHPËRNDARJA E VOTAVE TË VLEFSHME

Nr	Kandidatët për Kryetar (emër, atësia, mbiemri)	QV nr	QV nr	QV nr	QV nr	QV nr	QV nr	QV nr	QV nr	QV nr	QV nr	QV nr	QV nr	QV nr	QV nr	QV nr	QV nr	QV nr	QV nr
		1264	1265	1266	1267	1268	12681	1269	12691	1271	1273	1275	1276	1277	12771	1278	12781		
1	ARTUR XHEKE BUSHI	104	178	198	89	195	120	209	165	106	143	239	199	187	149	259	202		
	Gjithsej vota të vlefshme	104	178	198	89	195	120	209	165	106	143	239	199	187	149	259	202		

1	QV-të që pasqyrohen në këtë tabelë	QV nr	QV nr	QV nr	QV nr	QV nr	QV nr	QV nr	QV nr	QV nr	QV nr	QV nr	QV nr	QV nr	QV nr	QV nr	QV nr	QV nr	QV nr
		1279	1281	1282	12821	1283	1284	1285	12851	1286	12861	1287	1288	1289	1290	1292	12921		
2	Numri Zgjedhësve që kanë votuar gjithsej femra	302	252	204	165	142	310	256	264	404	343	329	202	155	126	192	27		
3	Fletë votimi të papërdonura	607	648	394	363	172	0	740	728	594	0	408	353	148	371	644	0		
4	Fletë votimi të dëmtuara	0	0	0	0	2	0	0	0	0	0	0	0	0	0	0	0		
5	Flete votimi të gjetura ne kuti	302	252	204	165	142	310	256	264	404	343	329	202	155	126	192	27		
6	Vota të pavlefshme	8	4	2	8	2	5	8	8	11	15	5	5	2	6	9	3		
7	Vota të vlefshme	294	248	202	157	140	305	248	256	393	328	324	197	153	120	183	24		
8	Fletë të hedhura gabim	0	0	0	0	0	0	0	0	0	0	0	0	0	0	0	0		

SHPËRNDARJA E VOTAVE TË VLEFSHME

Nr	Kandidatët për Kryetar (emër, atësia, mbiemri)	QV nr	QV nr	QV nr	QV nr	QV nr	QV nr	QV nr	QV nr	QV nr	QV nr	QV nr	QV nr	QV nr	QV nr	QV nr	QV nr	QV nr	QV nr
		1279	1281	1282	12821	1283	1284	1285	12851	1286	12861	1287	1288	1289	1290	1292	12921		
1	ARTUR XHEKE BUSHI	294	248	202	157	140	305	248	256	393	328	324	197	153	120	183	24		
	Gjithsej vota të vlefshme	294	248	202	157	140	305	248	256	393	328	324	197	153	120	183	24		



1	QV-të që pasqyrohen në këtë tabelë	QV nr	QV nr	QV nr	QV nr	QV nr	QV nr	QV nr	QV nr	QV nr	QV nr	QV nr	QV nr	QV nr	QV nr	QV nr	QV nr	QV nr	QV nr	QV nr	QV nr	QV nr	QV nr	QV nr	QV nr	
		1293	1294	1295	12951	1296	12961	1297	1298	1299	12991	1300	13001	1301	1302	13021	1303									
2	Numri Zgjedhësve që kanë votuar gjithsej femra	364 148	159 0	285 0	319 138	272 0	183 0	264 110	325 142	306 0	185 78	370 159	217 100	301 156	114 0	135 58	215 104									
3	Fletë votimi të përdorura	597	467	704	645	439	322	707	0	319	537	0	630	0	719	0	525									
4	Fletë votimi të dëmtuara	5	0	0	0	0	0	0	0	0	0	5	0	0	0	0	0									
5	Flete votimi të gjetura ne kuti	364	159	285	319	272	183	264	325	306	185	370	217	301	114	135	215									
6	Vota të pavlefshme	5	3	15	7	5	10	15	7	10	8	5	11	14	8	4	20									
7	Vota të vlefshme	359	155	270	312	267	172	249	318	296	177	365	206	287	106	131	195									
8	Fletë të hedhura gabim	0	1	0	0	0	1	0	0	0	0	0	0	0	0	0	0									

SHPËRNDARJA E VOTAVE TË VLEFSHME

Nr	Kandidatët për Kryetar (emër, afësia, mbiemri)	QV nr	QV nr	QV nr	QV nr	QV nr	QV nr	QV nr	QV nr	QV nr	QV nr	QV nr	QV nr	QV nr	QV nr	QV nr	QV nr	QV nr	QV nr	QV nr	QV nr	QV nr	QV nr	QV nr	QV nr	
1	ARTUR XHEKE BUSHI	1293	1294	1295	12951	1296	12961	1297	1298	1299	12991	1300	13001	1301	1302	13021	1303									
	Gjithsej vota të vlefshme	359	155	270	312	267	172	249	318	296	177	365	206	287	106	131	195									
		359	155	270	312	267	172	249	318	296	177	365	206	287	106	131	195									

1	QV-të që pasqyrohen në këtë tabelë	QV nr	QV nr	QV nr	QV nr	QV nr	QV nr	QV nr	QV nr	QV nr	QV nr	QV nr	QV nr	QV nr	QV nr	QV nr	QV nr	QV nr	QV nr	QV nr	QV nr	QV nr	QV nr	QV nr	QV nr	
		13031	1304	1305	13051	1306	13061	1307	13071	1308	1309	1310	13101	1311	1312	1313	1315									
2	Numri Zgjedhësve që kanë votuar gjithsej femra	186 92	262 115	189 85	108 51	233 116	140 63	198 86	148 59	186 85	218 0	142 53	139 59	156 0	307 124	277 120	0									
3	Fletë votimi të përdorura	434	654	0	378	543	460	0	448	565	718	612	424	302	384	713	0									
4	Fletë votimi të dëmtuara	0	0	0	0	0	0	0	11	0	0	0	0	0	0	0	0									
5	Flete votimi të gjetura ne kuti	186	262	189	108	233	140	198	148	186	218	142	139	156	307	277	272									
6	Vota të pavlefshme	14	17	10	0	6	11	11	11	8	11	0	4	0	5	3	5									
7	Vota të vlefshme	172	245	179	108	227	129	187	137	178	207	142	135	156	302	274	266									
8	Fletë të hedhura gabim	0	0	0	0	0	0	0	0	0	0	0	0	0	0	0	1									

SHPËRNDARJA E VOTAVE TE VLEFSHME

Nr	Kandidatët për Kryetar (emër, atësi, mbiemri)	QV nr	QV nr	QV nr	QV nr	QV nr	QV nr	QV nr	QV nr	QV nr	QV nr	QV nr	QV nr	QV nr	QV nr	QV nr	
		13031	1304	1305	13051	1306	13061	1307	13071	1308	1309	1310	13101	1311	1312	1313	1315
1	ARTUR XHEKE BUSHI	172	245	179	108	227	129	187	137	178	207	142	135	156	302	274	266
	Gjithsej vota të vlefshme	172	245	179	108	227	129	187	137	178	207	142	135	156	302	274	266

1	QV-të që pasqyrohen në këtë tabelë	QV nr	QV nr	QV nr	QV nr	QV nr	QV nr	QV nr	QV nr	QV nr	Vota Hedhur Gabim	Shuma Njesi	Shuma me faje
		1316	1317	1318	13181	1320	1319	1320	1321	1322			
2	Numri Zgjedhësve që kanë votuar gjithsej	306	346	215	122	320	254	320	232	208	XXX	18639	Tetëmbëdhjetë mijë Gjashtëqind Tridhjetë Nëntë
	femra	0	143	0	52	0	0	0	81	0	XXX	6039	Gjashtë mijë Tridhjetë Nëntë
3	Fletë votimi të papërdorura	692	655	573	378	742	742	680	296	0	XXX	36603	Tridhjetë Gjashtë mijë Gjashtëqind Tre
4	Fletë votimi të dëmtuara	0	6	0	0	0	0	0	0	0	XXX	29	Njëzet Nëntë
5	Fletë votimi të gjetura në kuti	306	346	215	122	320	254	320	232	209	0	18641	Tetëmbëdhjetë mijë Gjashtëqind Dyzetë Një
6	Vota të pavlefshme	0	24	14	9	4	8	4	1	12	0	748	Shtatëqind Dyzetë Tetë
7	Vota të vlefshme	306	322	201	113	316	245	316	231	196	0	17888	Shtatëmbëdhjetë mijë Tetëqind Tetëdhjetë Tetë
8	Fletë të hedhura gabim	0	0	0	0	0	1	0	0	1	XXX	5	Pesë

SHPËRNDARJA E VOTAVE TE VLEFSHME

Nr	Kandidatët për Kryetar (emër, atësi, mbiemri)	QV nr	QV nr	QV nr	QV nr	QV nr	QV nr	QV nr	QV nr	QV nr	Vota Hedhur Gabim	Shuma Njesi	Shuma me faje
		1316	1317	1318	13181	1320	1319	1320	1321	1322			
1	ARTUR XHEKE BUSHI	306	322	201	113	245	316	231	196	196		17888	Shtatëmbëdhjetë mijë Tetëqind Tetëdhjetë Tetë
	Gjithsej vota të vlefshme	306	322	201	113	245	316	231	196	196	0	17888	Shtatëmbëdhjetë mijë Tetëqind Tetëdhjetë Tetë



**TABELA PËRMBLEDHËSE E REZULTATEVE
PËR KANDIDATËT PËR KËSHILL TË BASHKISË KRUIJË**

1	QV-të që pasqyrohen në këtë tabelë	QV nr	QV nr	QV nr	QV nr	QV nr	QV nr	QV nr	QV nr	QV nr	QV nr	QV nr	QV nr	QV nr	QV nr	QV nr	QV nr
		1247	12471	1248	1249	12491	1250	1251	1252	1253	1254	1255	1257	1258	1260	1262	1263
2	gjithsej femra	157	168	252	211	145	275	180	232	165	220	152	116	85	146	158	0
3	Fletë votimi të papërdonura	482	343	620	456	341	443	441	500	479	765	124	274	130	69	153	0
4	Fletë votimi të dëmtuara	0	0	0	0	0	0	0	0	0	0	0	1	0	0	0	0
5	Fletë Votimi të gjetura në kuti	157	168	252	211	145	275	180	232	165	220	152	116	85	146	158	0
6	Vota të pavlefshme	6	7	22	23	9	16	1	9	5	11	7	4	3	8	3	0
7	Vota të vlefshme	151	161	230	188	136	259	179	223	160	209	145	112	82	138	155	0
8	Fletë të hedhura gabim	0	0	0	0	0	0	0	0	0	0	0	0	0	0	0	0

SHPËRNDARJA E VOTAVE TE VLEFESHME

Nr	Subjekte Zgjedhore	QV nr	QV nr	QV nr	QV nr	QV nr	QV nr	QV nr	QV nr	QV nr	QV nr	QV nr	QV nr	QV nr	QV nr	QV nr	QV nr
		1247	12471	1248	1249	12491	1250	1251	1252	1253	1254	1255	1257	1258	1260	1262	1263
1	Partia Bashkimi Liberal Demokrat	0	1	2	0	1	1	0	0	2	0	0	1	2	2	0	0
2	Partia Komuniste e Shqipërisë	1	1	12	2	0	4	0	0	1	1	0	6	4	0	0	0
3	Partia Demokracia Sociale	1	1	7	4	4	6	5	1	4	2	0	0	4	1	2	0
4	Partia e Gjelbër	30	19	45	5	2	2	0	0	3	6	4	0	0	2	1	0
5	Partia Aleanca Demokratike e Shqipërisë	1	1	2	4	1	1	0	0	6	1	0	0	0	0	0	0
6	Partia Aleanca për Demokraci dhe Solidaritet	0	1	0	1	1	1	0	0	0	0	0	0	0	0	0	0
7	Partia Demokratike për Integrim e Prosperitet	1	1	0	0	0	5	1	0	1	0	0	0	0	0	0	0
8	Partia Ardhmëria Shqiptare	0	0	0	0	1	1	1	0	0	6	14	92	14	31	10	0
9	Partia Unitetit Kombëtar	0	4	29	0	1	2	3	0	1	0	1	0	0	0	2	0
10	Partia Socialdemokrate e Shqipërisë	0	2	3	1	0	3	1	1	2	0	3	0	0	1	0	0
11	Partia Socialiste e Shqipërisë	109	118	126	166	123	224	163	209	134	190	119	13	57	100	139	0
12	Partia Bindja Demokratike	8	12	4	5	2	9	5	12	6	3	4	0	1	1	1	0
	Gjithsej vota të vlefshme	151	161	230	188	136	259	179	223	160	209	145	112	82	138	155	0



1	QV-të që pasqyrohen në këtë tabelë	QV nr	QV nr	QV nr	QV nr	QV nr	QV nr	QV nr	QV nr	QV nr	QV nr	QV nr	QV nr	QV nr	QV nr	QV nr	QV nr	QV nr	QV nr
		1264	1265	1266	1267	1268	12681	1269	12691	1271	1273	1275	1276	1277	12771	1278	12781		
2	Numri Zgjedhësve që kanë votuar gjithsej femra	106	205	220	98	215	149	216	180	106	164	252	207	197	159	270	219		
3	Fletë votimi të papërdonura	273	720	712	0	746	673	691	480	220	336	675	558	654	510	710	615		
4	Fletë votimi të dëmtuara	0	0	0	0	0	0	0	0	0	0	0	1	0	0	0	0		
5	Fletë Votimi të gjetura në kuti	106	205	220	98	215	149	216	180	106	164	252	207	197	159	270	219		
6	Vota të pavlefshme	6	26	31	4	24	32	25	18	4	20	36	24	15	14	30	19		
7	Vota të vlefshme	100	179	189	94	191	117	191	162	102	144	216	183	182	145	240	200		
8	Fletë të hedhura gabim	0	0	0	0	0	0	0	0	0	0	0	0	0	0	0	0		

SHPËRNDARJA E VOTAVE TË VLEFSHME

Nr	Subjekte Zgjedhore	QV nr	QV nr	QV nr	QV nr	QV nr	QV nr	QV nr	QV nr	QV nr	QV nr	QV nr	QV nr	QV nr	QV nr	QV nr	QV nr	QV nr	QV nr
1	Partia Bashkimi Liberal Demokrat	0	5	4	0	3	1	2	0	1	1	1	2	2	0	2	1	1	1
2	Partia Komuniste e Shqipërisë	1	1	2	1	1	1	3	0	0	1	2	3	2	4	1	2		
3	Partia Demokracia Sociale	1	10	11	5	6	12	12	1	5	13	10	15	12	8	12	18		
4	Partia e Gjelbër	0	4	10	1	2	1	3	3	37	2	5	3	17	1	4	11		
5	Partia Aleanca Demokristiane e Shqipërisë	3	4	0	1	3	3	1	1	5	3	1	1	9	0	1	1		
6	Partia Aleanca për Demokraci dhe Solidaritet	0	1	2	0	0	0	0	2	0	0	1	1	1	0	1	0		
7	Partia Demokratike për Integrim e Prosperitet	0	1	0	0	2	0	2	2	0	0	1	0	1	0	2	0		
8	Partia Ardhmëria Shqiptare	2	14	19	10	42	23	70	92	14	31	31	16	17	23	43	21		
9	Partia Unitetit Kombëtar	1	7	5	0	1	0	6	6	0	1	12	3	40	2	3	6		
10	Partia Socialdemokrate e Shqipërisë	0	7	6	0	1	2	3	2	3	1	5	3	1	0	8	1		
11	Partia Socialiste e Shqipërisë	85	123	122	53	126	74	84	51	37	88	142	122	79	106	154	136		
12	Partia Bindja Demokratike	7	2	8	23	4	0	5	2	0	3	5	14	1	1	9	3		
	Gjithsej vota të vlefshme	100	179	189	94	191	117	191	162	102	144	216	183	182	145	240	200		

1	QV-të që pasqyrohen në këtë tabelë	QV nr	QV nr	QV nr	QV nr	QV nr	QV nr	QV nr	QV nr	QV nr	QV nr	QV nr	QV nr	QV nr	QV nr	QV nr	QV nr	QV nr	QV nr	QV nr	
		1279	1281	1282	12821	1283	1284	1285	12851	1286	12861	1287	1288	1289	1290	1292	12921				
2	Numri Zgjedhësve që kanë votuar gjithsej femra	302	252	204	165	142	310	256	256	406	343	329	202	155	126	192	27				
3	Fletë votimi të papërdonura	607	648	394	363	174	436	740	736	592	514	408	343	148	371	644	131				
4	Fletë votimi të dëmtuara	0	0	0	0	0	0	0	0	0	0	0	0	0	0	0	0				
5	Fletë Votimi të gjetura në kuti	302	252	204	165	142	310	256	256	406	343	329	202	155	126	192	27				
6	Vota të pavlefshme	36	14	8	4	4	16	9	10	29	13	6	10	4	12	25	4				
7	Vota të vlefshme	266	238	196	161	138	294	247	246	377	330	323	192	151	114	167	23				
8	Fletë të hedhura gabim	0	0	0	0	0	0	0	0	0	0	0	0	0	0	0	0				

SHPËRNDARJA E VOTAVE TË VLEFSHME

Nr	Subjekte Zgjedhore	QV nr	QV nr	QV nr	QV nr	QV nr	QV nr	QV nr	QV nr	QV nr	QV nr	QV nr	QV nr	QV nr	QV nr	QV nr	QV nr	QV nr	QV nr	QV nr	QV nr
1	Partia Bashkimi Liberal Demokrat	1279	1281	1282	12821	1283	1284	1285	12851	1286	12861	1287	1288	1289	1290	1292	12921				
2	Partia Komuniste e Shqipërisë	2	3	5	6	0	2	1	2	5	0	1	0	1	1	7	0				
3	Partia Demokracia Sociale	22	10	3	10	2	9	9	10	6	4	0	2	1	8	3	0				
4	Partia e Gjelbër	2	2	10	1	1	6	2	8	4	77	0	4	9	1	13	1				
5	Partia Aleanca Demokristiane e Shqipërisë	3	8	1	1	22	4	55	15	148	121	179	65	28	40	3	0				
6	Partia Aleanca për Demokraci dhe Solidaritet	0	0	0	0	0	4	0	1	1	11	0	1	0	0	0	0				
7	Partia Demokrate për Integrim e Prosperitet	3	1	1	0	0	0	0	1	4	1	0	1	0	3	0	0				
8	Partia Ardhmëria Shqiptare	68	40	0	1	3	4	0	0	2	3	0	27	0	0	6	1				
9	Partia Unitetit Kombëtar	6	1	18	13	4	33	0	3	1	5	0	1	1	0	3	0				
10	Partia Socialdemokrate e Shqipërisë	1	3	2	2	0	1	2	1	3	1	0	2	0	0	4	0				
11	Partia Socialiste e Shqipërisë	152	168	145	125	98	220	175	196	198	103	138	87	106	56	124	15				
12	Partia Bindja Demokratike	4	0	11	2	8	9	3	6	4	3	3	1	4	5	2	3				
	Gjithsej vota të vlefshme	266	238	196	161	138	294	247	246	377	330	323	192	151	114	167	23				



1	QV-të që pasqyrohen në këtë tabelë	QV nr	QV nr	QV nr	QV nr	QV nr	QV nr	QV nr	QV nr	QV nr	QV nr	QV nr	QV nr	QV nr	QV nr	QV nr	QV nr	QV nr	QV nr
2	Numri Zgjedhësve që kanë votuar gjithsej	1293	1294	1295	12951	1296	12961	1297	1298	1299	12991	1300	13001	1301	1302	13021	1303		
	femra	366	159	285	319	272	183	264	325	306	185	370	217	301	114	135	215		
3	Fletë votimi të papërdorura	595	467	704	645	439	0	0	673	0	537	599	630	673	719	488	525		
4	Fletë votimi të dëmtuara	0	0	0	0	0	0	0	0	0	0	0	0	0	0	0	0		
5	Fletë Votimi të gjetura në kuti	366	159	285	319	272	183	264	325	307	185	370	217	301	114	135	215		
6	Vota të pavlefshme	26	12	26	17	12	13	20	19	27	23	15	9	25	11	10	30		
7	Vota të vlefshme	340	147	259	302	260	170	244	306	279	162	355	208	276	103	125	185		
8	Fletë të hedhura gabim	0	0	0	0	0	0	0	0	1	0	0	0	0	0	0	0		

SHPËRNDARJA E VOTAVE TË VLEFESHME

Nr	Subjekte Zgjedhore	QV nr	QV nr	QV nr	QV nr	QV nr	QV nr	QV nr	QV nr	QV nr	QV nr	QV nr	QV nr	QV nr	QV nr	QV nr	QV nr	QV nr	QV nr
1	Partia Bashkimi Liberal Demokrat	1293	1294	1295	12951	1296	12961	1297	1298	1299	12991	1300	13001	1301	1302	13021	1303		
2	Partia Komuniste e Shqipërisë	4	1	2	0	2	1	0	3	3	6	2	1	3	2	2	1		
3	Partia Demokracia Sociale	7	1	49	6	26	3	5	9	4	6	3	4	5	4	3	16		
4	Partia e Gjelbër	5	2	7	12	7	7	1	26	5	3	4	3	13	3	4	5		
5	Partia Aleanca Demokristiane e Shqipërisë	2	3	5	8	49	6	79	72	131	37	184	139	16	5	2	17		
6	Partia Aleanca për Demokraci dhe Solidaritet	2	0	1	2	1	2	39	11	4	2	9	0	1	3	1	0		
		0	0	3	1	1	0	1	0	1	2	1	0	1	0	0	0		
7	Partia Demokratike për Integrim e Prosperitet	0	0	0	0	0	0	1	0	0	0	3	1	0	0	0	1		
8	Partia Ardhmëria Shqiptare	16	0	1	9	1	4	7	13	3	0	1	6	5	0	2	3		
9	Partia Unitetit Kombëtar	0	1	11	1	12	0	14	1	0	0	7	3	4	2	6	4		
10	Partia Socialdemokrate e Shqipërisë	0	2	4	4	1	2	3	4	2	1	4	1	3	4	2	3		
11	Partia Socialiste e Shqipërisë	299	134	167	249	156	142	82	160	124	100	130	49	215	76	101	128		
12	Partia Bindja Demokratike	5	3	9	10	4	3	12	7	2	5	7	1	10	4	2	7		
	Gjithsej vota të vlefshme	340	147	259	302	260	170	244	306	279	162	355	208	276	103	125	185		

1	QV-të që pasqyrohen në këtë tabelë	QV nr	QV nr	QV nr	QV nr	QV nr	QV nr	QV nr	QV nr	QV nr	QV nr	QV nr	QV nr	QV nr	QV nr	QV nr	QV nr	QV nr
2	Numri Zgjedhësve që kanë votuar gjithsej	13031	1304	1305	13051	1306	13061	1307	13071	1308	1309	1310	13101	1311	1312	1313	1315	
	femra	186	261	189	108	233	140	198	148	186	218	142	139	156	307	277	270	
3	Fletë votimi të përdorura	433	655	0	378	543	460	598	447	565	718	612	424	156	307	713	705	
4	Fletë votimi të dëmtuara	0	0	0	0	0	0	0	0	0	0	0	0	0	0	0	0	
5	Fletë Votimi të gjetura në kuti	186	261	189	108	233	140	198	148	186	218	142	139	156	307	277	270	
6	Vota të pavlefshme	11	25	16	0	16	13	19	13	9	20	0	1	4	11	9	13	
7	Vota të vlefshme	175	236	173	108	217	127	179	135	177	198	142	138	152	296	268	257	
8	Fletë të hedhura gabim	0	0	0	0	0	0	0	0	0	0	0	0	0	0	0	0	

SHPËRNDARJA E VOTAVE TË VLEFSHME

Nr	Subjekte Zgjedhore	QV nr	QV nr	QV nr	QV nr	QV nr	QV nr	QV nr	QV nr	QV nr	QV nr	QV nr	QV nr	QV nr	QV nr	QV nr	QV nr	QV nr
1	Partia Bashkimi Liberal Demokrat	13031	1304	1305	13051	1306	13061	1307	13071	1308	1309	1310	13101	1311	1312	1313	1315	
2	Partia Komuniste e Shqipërisë	2	2	4	1	1	1	2	1	3	6	0	0	1	5	6	9	
3	Partia Demokracia Sociale	12	11	5	5	6	1	2	3	2	7	0	1	0	1	7	8	
4	Partia e Gjelbër	3	6	9	8	5	4	6	5	6	4	2	3	1	9	16	4	
5	Partia Aleanca Demokristiane e Shqipërisë	4	4	9	0	2	2	11	8	6	4	0	0	0	0	3	19	
6	Partia Aleanca për Demokraci dhe Solidaritet	0	1	1	1	6	19	7	3	6	4	1	0	1	7	3	2	
7	Partia Demokrate për Integrim e Prosperitet	0	5	1	3	0	0	0	0	2	0	0	0	1	0	1	1	
8	Partia Ardhmëria Shqiptare	3	1	1	0	1	0	1	0	0	0	0	0	1	0	5	1	
9	Partia Unitetit Kombëtar	4	3	1	3	6	7	10	3	3	0	0	0	0	0	3	0	
10	Partia Socialdemokrate e Shqipërisë	13	1	5	2	10	5	3	5	2	1	0	3	0	2	2	2	
11	Partia Socialiste e Shqipërisë	2	1	0	1	3	2	2	3	4	3	2	0	3	7	3	0	
12	Partia Bindja Demokratike	125	198	136	82	167	85	127	103	140	163	135	116	136	248	181	209	
	Gjithsej vota të vlefshme	7	3	1	2	10	1	8	1	3	6	2	15	8	17	38	2	
		175	236	173	108	217	127	179	135	177	198	142	138	152	296	268	257	



1	QV-të që pasqyrohen në këtë tabelë	QV nr	QV nr	QV nr	QV nr	QV nr	QV nr	QV nr	QV nr	QV nr	QV nr	QV nr	Vota Hedhur Gabim	Shuma Njesi	Shuma me fjale
		1316	1317	1318	13181	1319	1320	1321	1322						
2	Numri Zgjedhësve që kanë votuar gjithsej	306	346	215	122	254	322	232	208			XXX	18635		Tetëmbëdhjetë mijë Gjashtëqind Tridhjetë Pesë
	femra	0	143	0	52	0	0	81	0			XXX	5745		Pesë mijë Shtatëqind Dyzetë Pesë
3	Fletë votimi të papërdorura	692	655	573	378	742	678	728	483			XXX	42052		Dyzetë Dymijë Pesëdhjetë Dy
4	Fletë votimi të dëmtuara	0	10	0	0	0	0	0	0			XXX	12		Dymbëdhjetë
5	Fletë Votimi të gjetura në kuti	306	346	215	122	254	322	232	208			0	18636		Tetëmbëdhjetë mijë Gjashtëqind Tridhjetë Gjashtë
6	Vota të pavlefshme	25	27	15	13	13	6	10	4			0	1264		Një mijë Dyqind Gjashtëdhjetë Katër
7	Vota të vlefshme	281	319	200	109	241	316	222	204			0	17371		Shtatëmbëdhjetë mijë Treqind-Shtatëdhjetë Një
8	Fletë të hedhura gabim	0	0	0	0	0	0	0	0			XXX	1		Një

SHPËRNDARJA E VOTAVE TË VLEFESHME

Nr	Subjekte Zgjedhore	QV nr	QV nr	QV nr	QV nr	QV nr	QV nr	QV nr	QV nr	QV nr	QV nr	QV nr	Vota Hedhur Gabim	Shuma Njesi	Shuma me fjale
		1316	1317	1318	13181	1319	1320	1321	1322						
1	Partia Bashkimi Liberal Demokrat	15	2	1	0	2	1	2	1					159	Njëqind Pesëdhjetë Nëntë
2	Partia Komuniste e Shqipërisë	4	12	0	0	4	5	2	0					346	Treqind Dyzetë Gjashtë
3	Partia Demokracia Sociale	3	17	11	3	6	18	1	6					559	Pesëqind Pesëdhjetë Nëntë
4	Partia e Gjellbër	7	2	5	0	13	6	8	0					1238	Një mijë Dyqind Tridhjetë Tetë
5	Partia Aleanca Demokratike dhe Shqipërisë	1	4	34	0	6	3	1	3					940	Nëntëqind Dyzetë
6	Partia Aleanca për Demokraci dhe Solidaritet	2	1	2	0	1	1	0	0					63	Gjashtëdhjetë Tre
7	Partia Demokratike për Integrim e Prosperitet	0	0	0	1	0	1	0	0					57	Pesëdhjetë Shtatë
8	Partia Ardhmëria Shqiptare	2	1	11	1	1	1	1	1					938	Nëntëqind Tridhjetë Tetë
9	Partia Unitetit Kombëtar	0	4	0	0	12	0	0	2					368	Treqind Gjashtëdhjetë Tetë
10	Partia Socialdemokrate e Shqipërisë	3	1	0	1	1	2	1	1					170	Njëqind Shtatëdhjetë
11	Partia Socialiste e Shqipërisë	242	264	133	100	192	274	204	187					12051	Dymbëdhjetë mijë Pesëdhjetë Një
12	Partia Bindja Demokratike	2	11	3	3	3	4	2	3					482	Katërqind Tetëdhjetë Dy
	Gjithsej vota të vlefshme	281	319	200	109	241	316	222	204			0		17371	Shtatëmbëdhjetë mijë Treqind-Shtatëdhjetë Një

	Qarku	Durrës		
	Bashkia	Shijak		
		Gjithsej		
	Zgjedhës në listë	35573		
	Pjesëmarrja (numër, %)	6173	17,35	6166 17,33
		Kryetar	Këshill	
	Fletë votimi të gjetura në kuti	6207	6194	
	Vota të pavlefshme	339	337	
	Vota të vlefshme	5847	5849	
	Fletë të hedhura gabim	21	8	
Rezultatet e zgjedhjeve per Kryetar				
Nr	Emri Atësia Mbiemri	Koalicioni Mbeshtetes	Vota	%
1	ARBEN PULLUMB POHUMI	BD	451	7,71%
2	ELTON XHEMAL ARBANA	ASE	5396	92,29%
		Vota Total:	5847	100 %
Rezultatet e zgjedhjeve për Këshill				
Nr	Subjekti	Vota	%	Mandate
	Aleanca për Shqipërinë Europiane	5446	93,11%	20
12	Partia Demokracia Sociale	316	5,4%	1
19	Partia Aleanca Demokristiane e Shqipërisë	560	9,57%	2
24	Partia Aleanca Demokratike Shqiptare	145	2,48%	1
28	Partia Socialdemokrate e Shqipërisë	109	1,86%	0
30	Partia Socialiste e Shqipërisë	4316	73,79%	16
	Subjekte jashte Koalicionit	403	6,89%	1
1	Fryma e Re Demokratike	68	1,16%	0
36	Partia Bindja Demokratike	335	5,73%	1
		Vota Total:	5849	100 %

**TABELA PËRMBLEDHËSE E REZULTATEVE
PËR KANDIDATËT PËR KRYETAR TË BASHKISË SHIJAK**

1	QV-të që pasqyrohen në këtë tabelë	QV nr	QV nr	QV nr	QV nr	QV nr	QV nr	QV nr	QV nr	QV nr	QV nr	QV nr	QV nr	QV nr	QV nr	QV nr	QV nr	
		1335	1337	1338	1339	1340	1341	1342	1343	1386	1387	1388	13871	1388	13881	1389	1389	13891
2	gjithsej	93	164	256	144	208	132	106	46	123	130	132	161	109	184	142		
	femra	39	67	122	58	97	52	30	19	58	0	57	72	55	84	0		
3	Fletë votimi të papërdorura	612	576	753	717	444	435	407	225	564	485	334	490	399	751	462		
4	Fletë votimi të dëmtuara	0	0	0	0	0	0	0	0	0	0	0	0	0	0	0		
5	Fletë votimi të gjetura ne kuti	94	165	256	142	208	132	107	46	125	133	132	163	109	183	142		
6	Vota të pavlefshme	4	3	22	9	11	4	4	2	8	7	11	10	8	7	16		
7	Vota të vlefshme	89	161	234	133	197	127	102	44	115	123	121	151	101	176	126		
8	Fletë të hedhura gabim	1	1	0	0	0	1	1	0	2	3	0	2	0	0	0		

SHPËRNDARJA E VOTAVE TË VLEFESHME

Nr	Kandidatët për Kryetar (emër, atësi, mbiemri)	QV nr	QV nr	QV nr	QV nr	QV nr	QV nr	QV nr	QV nr	QV nr	QV nr	QV nr	QV nr	QV nr	QV nr	QV nr	QV nr	
		1335	1337	1338	1339	1340	1341	1342	1343	1386	1387	13871	1388	13881	1389	13891	13891	
1	ARBEN PULLUMB POHUMI	11	8	21	12	16	7	9	4	17	5	8	9	4	4	5		
2	ELTON XHEMAL ARBANA	78	143	213	121	181	120	93	40	98	118	142	97	172	121			
	Gjithsej vota të vlefshme	89	161	234	133	197	127	102	44	115	123	121	151	101	176	126		

1	QV-të që pasqyrohen në këtë tabelë	QV nr	QV nr	QV nr	QV nr	QV nr	QV nr	QV nr	QV nr	QV nr	QV nr	QV nr	QV nr	QV nr	QV nr	QV nr	QV nr	
		1390	13901	1391	13911	1392	13921	1393	13931	1394	13941	1395	13951	1396	1397	1398	1399	
2	Numri Zgjedhësve që kanë votuar	139	123	120	98	183	121	202	46	165	103	60	114	77	208	36		
	femra	61	52	60	49	95	57	78	19	74	44	26	51	31	97	17		
3	Fletë votimi të papërdorura	672	529	526	431	452	121	784	341	515	574	253	696	702	503	64		
4	Fletë votimi të dëmtuara	0	0	0	0	1	0	1	0	0	0	0	0	0	0	0		
5	Fletë votimi të gjetura ne kuti	139	122	120	99	183	121	203	46	165	103	60	114	77	208	36		
6	Vota të pavlefshme	12	6	8	3	8	8	7	5	17	8	4	3	11	10	0		
7	Vota të vlefshme	126	116	112	95	175	113	195	41	148	95	60	111	66	198	36		
8	Fletë të hedhura gabim	1	0	0	1	0	0	1	0	0	0	0	0	0	0	0		

SHPËRNDARJA E VOTAVE TE VLEFSHME

Nr	Kandidatët për Kryetar (emër, atësi, mbiemri)	QV nr	QV nr	QV nr	QV nr	QV nr	QV nr	QV nr	QV nr	QV nr	QV nr	QV nr	QV nr	QV nr	QV nr	QV nr	QV nr	QV nr
1	ARBEN PULLUMB POHUMI	1390	13901	1391	13911	1392	13921	1393	13931	1394	13941	1395	13951	1396	1397	1398	1399	
2	ELTON XHEMAL ARBANA	114	111	107	91	165	103	185	40	142	88	177	58	104	61	172	31	
	Gjithsej vota të vlefshme	126	116	112	95	175	113	195	41	148	95	180	60	111	66	198	36	

1	QV-të që pasqyrohen në këtë tabelë	QV nr	QV nr	QV nr	QV nr	QV nr	QV nr	QV nr	QV nr	QV nr	QV nr	QV nr	QV nr	QV nr	QV nr	QV nr	QV nr	QV nr
2	Numri Zgjedhësve që kanë votuar gjithsej femra	109	51															
3	Fletë votimi të papërdorura	759	434	474	914	782	832	774	581	896	834	858	609	626	524	723	555	
4	Fletë votimi të dëmtuara	0	0	0	0	0	0	0	0	0	0	0	0	0	0	0	0	
5	Flete votimi të gjetura ne kuti	110	72	95	64	129	77	72	68	96	88	88	71	82	44	105	66	
6	Vota të pavlefshme	3	10	4	1	8	3	1	3	9	7	5	1	5	3	9	1	
7	Vota të vlefshme	106	62	91	63	120	74	71	65	84	81	82	69	77	41	96	65	
8	Fletë të hedhura gabim	1	0	0	0	1	0	0	0	3	0	1	1	0	0	0	0	

SHPËRNDARJA E VOTAVE TE VLEFSHME

Nr	Kandidatët për Kryetar (emër, atësi, mbiemri)	QV nr	QV nr	QV nr	QV nr	QV nr	QV nr	QV nr	QV nr	QV nr	QV nr	QV nr	QV nr	QV nr	QV nr	QV nr	QV nr	QV nr
1	ARBEN PULLUMB POHUMI	1400	14001	1401	1402	14021	1403	1404	14041	1405	14051	1406	14061	1407	14071	1505	15051	
2	ELTON XHEMAL ARBANA	92	47	85	57	109	72	62	60	75	76	77	64	73	36	87	54	
	Gjithsej vota të vlefshme	106	62	91	63	120	74	71	65	84	81	82	69	77	41	96	65	



1	QV-të që pasqyrohen në këtë tabelë	QV nr	QV nr	QV nr	QV nr	QV nr	QV nr	QV nr	QV nr	QV nr	QV nr	QV nr	Vota Hedhur Gabim	Shuma Njesi	Shuma me fjale
		1507	1508	1509	1511	1512	1513	1513	1513	15131					
2	Numri Zgjedhësve që kanë votuar gjithsej femra	101	106	80	34	100	133	49	XXX	6173					GjashtëmijëNjëqindShtatëdhjetëTre
3	Fletë votimi të përdorura	293	687	332	176	370	451	421	XXX	29641					DymijëKatërqindGjashtëdhjetëNjë
4	Fletë votimi të dëmtuara	0	0	0	0	0	1	0	XXX	3					Tre
5	Flete votimi të gjetura ne kuti	101	106	80	34	100	132	49	8	6207					GjashtëmijëDyqindShtatë
6	Vota të pavlefshme	3	0	1	1	6	7	9	1	339					TreqindTridhjetëNëntë
7	Vota të vlefshme	98	106	79	33	94	125	40	7	5847					Pesë mijë TetëqindDyzetëShtatë
8	Fletë të hedhura gabim	0	0	0	0	0	0	0	XXX	21					NjëzetNjë

SHPËRNDARJA E VOTAVE TË VLEFSHME

Nr	Kandidatët për Kryetar (emër, atësia, mbiemri)	QV nr	QV nr	QV nr	QV nr	QV nr	QV nr	QV nr	QV nr	QV nr	Vota Hedhur Gabim	Shuma Njesi	Shuma me fjale
		1507	1508	1509	1511	1512	1513	1513	15131				
1	ARBEN PULLUMB POHUMI	8	4	5	5	9	12	7	2	451			KatërqindPesëdhjetëNjë
2	ELTON XHEMAL ARBANA	90	102	74	28	85	113	33	5	5396			Pesë mijëTreqindNëntëdhjetëGjashtë
	Gjithsej vota të vlefshme	98	106	79	33	94	125	40	7	5847			Pesë mijë TetëqindDyzetëShtatë

REPUBLIKA E SHQIPERISE
KOMISIONI QENDROR I ZGJEDHJEVE

TABELA PËRMBLEDHËSE E REZULTATEVE
PËR KANDIDATËT PËR KËSHILL TË BASHKISË SHIJAK

1	QV- të që pasqyrohen në këtë tabelë	QV nr	QV nr	QV nr	QV nr	QV nr	QV nr	QV nr	QV nr	QV nr	QV nr	QV nr	QV nr	QV nr	QV nr	QV nr	QV nr	QV nr
		1335	1336	1337	1338	1339	1340	1341	1342	1343	1386	1387	13871	1388	13881	1389	13891	
2	Numri Zgjedhësve që kanë votuar gjithsej femra	93	153	163	256	144	208	132	106	46	123	132	161	109	184	142	0	0
3	Fletë votimi të papërdonura	612	561	576	753	717	444	435	407	225	564	334	490	339	751	462	0	0
4	Fletë votimi të dëmtuara	0	0	0	0	0	0	0	0	0	0	0	0	1	0	0	0	0
5	Fletë Votimi të gjetura në kuti	92	153	163	256	146	208	132	105	46	121	132	159	109	185	142	0	0
6	Vota të pavlefshme	3	4	2	16	13	7	7	2	4	12	10	10	5	3	14	0	0
7	Vota të vlefshme	89	149	161	240	131	201	124	103	42	109	122	149	104	181	128	0	0
8	Fletë të hedhura gabim	0	0	0	0	2	0	1	0	0	0	0	0	0	1	0	0	0

SHPËRNDARJA E VOTAVE TË VLEFSHME

Nr	Subjekte Zgjedhore	QV nr	QV nr	QV nr	QV nr	QV nr	QV nr	QV nr	QV nr	QV nr	QV nr	QV nr	QV nr	QV nr	QV nr	QV nr	QV nr	QV nr
		1335	1336	1337	1338	1339	1340	1341	1342	1343	1386	1387	13871	1388	13881	1389	13891	
1	Fryma e Re Demokratike	1	0	4	4	4	0	0	2	0	2	2	1	2	0	3	0	0
2	Partia Demokratia Sociale	6	1	4	8	3	8	7	0	0	11	5	3	7	26	17	0	0
3	Partia Aleanca Demokratike e Shqipërisë	2	0	0	2	0	2	0	0	0	9	7	20	16	79	53	0	0
4	Partia Aleanca Demokratike Shqiptare	0	2	3	6	9	1	0	0	1	4	1	2	1	2	4	0	0
5	Partia Socialdemokrate e Shqipërisë	0	1	5	4	1	3	2	0	0	2	1	4	1	12	0	0	0
6	Partia Socialiste e Shqipërisë	77	133	134	213	108	176	109	92	40	71	102	115	76	57	49	0	0
7	Partia Bindja Demokratike	3	12	11	3	6	11	6	9	1	10	4	4	1	5	2	0	0
	Gjithsej vota të vlefshme	89	149	161	240	131	201	124	103	42	109	122	149	104	181	128	0	0



SHPËRNDARJA E VOTAVE TË VLEFSHME

Nr	Subjekte Zgjedhore	QV nr	QV nr	QV nr	QV nr	QV nr	QV nr	QV nr	QV nr	QV nr	QV nr	QV nr	QV nr	QV nr	QV nr	QV nr	QV nr	QV nr	QV nr	
1	QV-të që pasqyrohen në këtë tabelë																			
2	Numri Zgjedhësve që kanë votuar gjithsej femra	1390	13901	1391	13911	1392	13921	1393	13931	1394	13941	1395	13951	1396	1397	1398	1399			
3	Fletë votimi të papërdonura	672	569	526	431	453	396	785	295	515	358	574	253	696	702	503	64			
4	Fletë votimi të dëmtuara	0	0	0	0	0	0	0	0	0	0	0	0	0	0	0	0			
5	Fletë votimi të gjetura në kuti	139	124	120	97	183	121	201	46	165	103	183	60	114	78	208	36			
6	Vota të pavlefshme	7	3	6	3	15	9	12	4	16	18	7	0	2	4	9	3			
7	Vota të vlefshme	131	120	114	94	168	112	189	42	149	85	176	60	112	74	199	33			
8	Fletë të hedhura gabim	1	1	0	0	0	0	0	0	0	0	0	0	0	0	0	0			

Nr	Subjekte Zgjedhore	QV nr	QV nr	QV nr	QV nr	QV nr	QV nr	QV nr	QV nr	QV nr	QV nr	QV nr	QV nr	QV nr	QV nr	QV nr	QV nr	QV nr	QV nr	QV nr
1	Fryma e Re Demokratike	2	3	1	0	1	1	0	0	0	0	0	0	1	1	2	0			
2	Partia Demokratia Sociale	13	7	4	3	6	10	59	11	6	2	1	1	4	1	2	2			
3	Partia Aleanca Demokratiane e Shqipërisë	24	26	14	5	60	25	39	3	53	19	1	1	1	9	0	3			
4	Partia Aleanca Demokratike Shqiptare	4	7	17	27	11	3	2	0	5	6	0	0	2	0	3	0			
5	Partia Socialdemokrate e Shqipërisë	2	2	4	2	2	3	0	3	2	2	0	0	1	2	2	0			
6	Partia Socialiste e Shqipërisë	84	74	73	55	84	62	85	25	81	54	167	52	99	57	120	26			
7	Partia Bindja Demokratike	2	1	1	2	4	8	4	0	2	2	7	6	4	4	70	2			
	Gjithsej vota të vlefshme	131	120	114	94	168	112	189	42	149	85	176	60	112	74	199	33			

Nr	Subjekte Zgjedhore	QV nr	QV nr	QV nr	QV nr	QV nr	QV nr	QV nr	QV nr	QV nr	QV nr	QV nr	QV nr	QV nr	QV nr	QV nr	QV nr	QV nr	QV nr	QV nr
1	QV-të që pasqyrohen në këtë tabelë																			
2	Numri Zgjedhësve që kanë votuar gjithsej femra	1400	14001	1401	1402	14021	1403	1404	14041	1405	14051	1406	14061	1407	14071	1505	15051			
3	Fletë votimi të papërdonura	759	434	474	914	782	832	774	581	896	834	858	609	626	524	723	555			
4	Fletë votimi të dëmtuara	0	0	0	0	0	0	0	0	0	0	0	0	0	0	0	0			

5	Fletë Votimi të gjetura në kuti	108	72	95	65	127	77	72	68	90	88	88	69	82	44	105	66
6	Vota të pavlefshme	1	10	4	1	6	2	0	6	7	5	4	0	6	3	7	3
7	Vota të vlefshme	107	62	91	64	121	75	72	62	83	83	83	69	76	41	98	63
8	Fletë të hedhura gabim	0	0	0	0	0	0	0	0	0	0	1	0	0	0	0	0

SHPËRNDARJA E VOTAVE TË VLEFESHME

Nr	Subjekte Zgjedhore	QV nr	QV nr	QV nr	QV nr	QV nr	QV nr	QV nr	QV nr	QV nr	QV nr	QV nr	QV nr	QV nr	QV nr	QV nr	QV nr
1	Fryma e Re Demokratike	1400	14001	1401	1402	14021	1403	1404	14041	1405	14051	1406	14061	1407	14071	1505	15051
2	Partia Demokratia Sociale	0	3	1	1	5	1	2	1	7	3	1	3	0	1	2	3
3	Partia Aleanca Demokratikane e Shqipërisë	4	3	8	0	1	4	4	11	2	5	6	7	9	7	0	2
4	Partia Aleanca Demokratike Shqiptare	0	1	0	0	1	1	0	0	2	4	1	2	1	0	0	0
5	Partia Socialdemokrate e Shqipërisë	3	0	2	1	10	2	3	1	1	1	3	1	2	0	6	1
6	Partia Socialiste e Shqipërisë	89	52	78	59	96	63	61	48	69	70	69	51	61	31	82	52
7	Partia Bindja Demokratike	8	2	1	3	3	4	1	1	1	0	2	5	1	2	4	4
	Gjithsej vota të vlefshme	107	62	91	64	121	75	72	62	83	83	83	69	76	41	98	63

1	QV-të që pasqyrohen në këtë tabelë	QV nr	QV nr	QV nr	QV nr	QV nr	QV nr	QV nr	QV nr	Vota Hedhur Gabim	Shuma Njesi	Shuma me fjale
		1507	1508	1509	1511	1512	1513	15131				
2	Numri Zgjedhësve që kanë votuar gjithsej	101	106	80	34	100	133	49		XXX	6166	GjashtëmijënjëqindGjashtëdhjetëGjashtë
	femra	51	46	35	0	38	48	16		XXX	2446	DymijëKatërqindDyzetëGjashtë
3	Fletë votimi të përdorura	394	687	332	176	370	451	421		XXX	29953	NjëzetNëntmijëNëntëqindPesëdhjetëTre
4	Fletë votimi të dëmtuara	0	0	0	0	0	0	0		XXX	1	Një
5	Fletë Votimi të gjetura në kuti	101	105	80	34	100	134	49		21	6194	GjashtëmijënjëqindNëntëdhjetëKatër
6	Vota të pavlefshme	6	3	2	3	7	7	4		0	337	TreqindTridhjetëShtatë
7	Vota të vlefshme	95	102	78	31	93	126	45		21	5849	PesëmijëTetëqindDyzetëNëntë
8	Fletë të hedhura gabim	0	0	0	0	0	1	0		XXX	8	Tetë

SHPËRNDARJA E VOTAVE TE VLEFSHME

Nr	Subjekte Zgjedhore	QV nr	QV nr	QV nr	QV nr	QV nr	QV nr	QV nr	QV nr	QV nr	Vota Hedhur Gabim	Shuma Njesi	Shuma me fjale
		1507	1508	1509	1511	1512	1513	15131					
1	Fryma e Re Demokratike	1	0	2	2	2	0	1			2	68	Gjashtëdhjetë Tetë
2	Partia Democrazia Sociale	3	1	0	1	2	23	7			1	316	Treqind Gjashtëmbëdhjetë
3	Partia Aleanca Demokratiane e Shqipërisë	0	2	0	1	2	1	3			0	560	Pesëqind Gjashtëdhjetë
4	Partia Aleanca Demokratike Shqiptare	3	0	0	0	1	1	0			1	145	Njëqind Dyzetë Pesë
5	Partia Socialdemokrate e Shqipërisë	1	0	0	0	1	1	1			0	109	Njëqind Nëntë
6	Partia Socialiste e Shqipërisë	87	80	71	24	80	58	24			17	4316	Katërmijë Treqind Gjashtëmbëdhjetë
7	Partia Bindja Demokratike	0	19	5	3	5	42	9			0	335	Treqind Tridhjetë Pesë
	Gjithsej vota të vlefshme	95	102	78	31	93	126	45			21	5849	Pesëmijë Tetëqind Dyzetë Nëntë

Qarku		Elbasan		
Bashkia		Belsh		
		Gjithsej		
Zgjedhës në listë		25104		
Pjesëmarrja (numër, %)		6857	27,31	6859 27,32
		Kryetar		Këshill
Fletë votimi të gjetura në kuti		6862		6862
Vota të pavlefshme		306		403
Vota të vlefshme		6551		6454
Fletë të hedhura gabim		5		5
Rezultatet e zgjedhjeve per Kryetar				
Nr	Emri Atësia Mbiemri	Koalicioni Mbeshtetes	Vota	%
1	ARIF FAIK TAFANI	ASE	6382	97,42%
2	JASHAR HAMIT ELEZI	PKSH	169	2,58%
		Vota Total:	6551	100 %
Rezultatet e zgjedhjeve për Këshill				
Nr	Subjekti	Vota	%	Mandate
	Aleanca për Shqipërinë Europiane	5789	89,7%	20
16	Partia e Gjelbër	429	6,65%	1
21	Partia Aleanca për Demokraci dhe Solidaritet	20	0,31%	0
28	Partia Socialdemokrate e Shqipërisë	167	2,59%	1
30	Partia Socialiste e Shqipërisë	5173	80,15%	18
	Shpresa për Ndryshim	407	6,31%	1
6	Partia Ora e Shqipërisë	407	6,31%	1
	Subjekte jashte Koalicionit	258	4,%	0
36	Partia Bindja Demokratike	186	2,88%	0
8	Partia Komuniste e Shqipërisë	72	1,12%	0
		Vota Total:	6454	100 %

**TABELA PËRMBLEDHËSE E REZULTATEVE
PËR KANDIDATËT PËR KRYETAR TË BASHKISË BELSH**

1	QV-të që pasqyrohen në këtë tabelë	QV nr	QV nr	QV nr	QV nr	QV nr	QV nr	QV nr	QV nr	QV nr	QV nr	QV nr	QV nr	QV nr	QV nr	QV nr	QV nr
		2551	25511	2552	25521	2553	25531	2554	2555	2556	2557	2558	25581	2560	2561	25611	
2	Numri Zgjedhësve që kanë votuar gjithsej femra	183	154	107	124	129	127	87	228	288	182	134	284	227	227	76	
3	Fletë votimi të papërdorura	496	361	433	376	384	393	261	707	610	727	380	564	532	644	216	
4	Fletë votimi të dëmtuara	0	0	0	0	0	0	0	3	0	0	0	0	0	0	0	
5	Flete votimi të gjetura ne kuti	183	154	107	124	129	127	87	228	288	182	134	284	227	227	76	
6	Vota të pavlefshme	5	10	6	6	8	13	3	7	15	7	3	5	8	19	5	
7	Vota të vlefshme	178	144	101	118	121	114	84	221	273	175	131	276	208	220	71	
8	Fletë të hedhura gabim	0	0	0	0	0	0	0	0	0	0	0	0	0	0	0	

SHPËRNDARJA E VOTAVE TË VLEFESHME

Nr	Kandidatët për Kryetar (emër, atësi, mbiemri)	QV nr	QV nr	QV nr	QV nr	QV nr	QV nr	QV nr	QV nr	QV nr	QV nr	QV nr	QV nr	QV nr	QV nr	QV nr	QV nr
		2551	25511	2552	25521	2553	25531	2554	2555	2556	2557	2558	25581	2560	2561	25611	
1	ARIF FAIK TAFANI	174	141	99	113	121	109	81	217	268	173	127	109	268	203	214	71
2	JASHAR HAMIT ELEZI	4	3	2	5	0	5	3	4	5	2	4	2	8	5	6	0
	Gjithsej vota të vlefshme	178	144	101	118	121	114	84	221	273	175	131	111	276	208	220	71

1	QV-të që pasqyrohen në këtë tabelë	QV nr	QV nr	QV nr	QV nr	QV nr	QV nr	QV nr	QV nr	QV nr	QV nr	QV nr	QV nr	QV nr	QV nr	QV nr	QV nr
		2562	2563	2564	2565	25651	2566	2567	2569	2570	2571	2572	2573	2574	2575	2576	2577
2	Numri Zgjedhësve që kanë votuar gjithsej femra	117	202	204	203	20	212	152	271	199	338	217	177	133	208	165	
3	Fletë votimi të papërdorura	58	95	102	93	0	116	79	138	99	110	105	86	64	101	79	
4	Fletë votimi të dëmtuara	440	721	756	641	1	486	417	729	684	340	339	515	454	489	484	
5	Flete votimi të gjetura ne kuti	0	0	0	2	0	0	0	0	0	0	0	0	0	0	0	
6	Vota të pavlefshme	117	202	204	203	20	212	152	271	199	215	217	177	133	208	165	
7	Vota të vlefshme	11	5	12	5	1	6	1	7	5	9	14	12	9	11	4	
8	Fletë të hedhura gabim	106	195	192	198	19	206	151	264	194	206	191	165	124	197	161	
		0	2	0	0	0	0	0	0	0	0	2	0	0	0	0	

SHPIËRNDARJA E VOTAVE TE VLEFSHME

Nr	Kandidatët për Kryetar (emër, atësi, mbiemri)	QV nr	QV nr	QV nr	QV nr	QV nr	QV nr	QV nr	QV nr	QV nr	QV nr	QV nr	QV nr	QV nr	QV nr	QV nr	QV nr	QV nr				
1	ARIF FAIK TAFANI	106	193	187	5	9	0	8	2	6	8	8	194	206	2571	2570	2572	2573	2574	2575	2576	2577
2	JASHAR HAMIT ELEZI	0	2	5	5	9	0	8	2	6	8	3	0	6	200	186	316	188	165	123	189	154
	Gjithsej vota të vlefshme	106	195	192	198	198	19	206	151	264	194	165	324	191	206	194	324	191	165	124	197	161

1	QV-të që pasqyrohen në këtë tabelë	QV nr	QV nr	QV nr	QV nr	QV nr	QV nr	QV nr	QV nr	QV nr	QV nr	QV nr	QV nr	Vota Hedhur Gabim	Shuma Njesi	Shuma me fjalë
2	Numri Zgjedhësve që kanë votuar gjithsej	229	193	84	84	84	90	90	119	160	102	6857	XXX	6857	GjashtëmijëTetëqindPesëdhjetëShtatë	
3	Fletë votimi të papërdorura	282	435	164	238	674	215	365	490	269	18905	18905	XXX	18905	TremijëDyqindNjëzetTre	
4	Fletë votimi të dëmtuara	0	3	0	0	0	0	1	0	0	0	9	XXX	9	Nëntë	
5	Flete votimi të gjetura ne kuti	229	193	84	84	90	90	119	160	102	6862	6862	5	6862	GjashtëmijëTetëqindGjashtëdhjetëDy	
6	Vota të pavlefshme	18	1	3	5	1	7	3	2	3	306	306	0	306	TreqindGjashtë	
7	Vota të vlefshme	210	192	81	79	89	83	116	158	99	6551	6551	5	6551	GjashtëmijëPesëqindPesëdhjetëNjë	
8	Fletë të hedhura gabim	1	0	0	0	0	0	0	0	0	5	5	XXX	5	Pesë	

SHPIËRNDARJA E VOTAVE TE VLEFSHME

Nr	Kandidatët për Kryetar (emër, atësi, mbiemri)	QV nr	QV nr	QV nr	QV nr	QV nr	QV nr	QV nr	QV nr	QV nr	QV nr	QV nr	QV nr	Vota Hedhur Gabim	Shuma Njesi	Shuma me fjalë
1	ARIF FAIK TAFANI	197	192	80	1	5	0	4	3	9	3	96	5	6382	GjashtëmijëTreqindTetëdhjetëDy	
2	JASHAR HAMIT ELEZI	13	0	1	5	0	4	3	3	0	169	169	0	169	NjëqindGjashtëdhjetëNëntë	
	Gjithsej vota të vlefshme	210	192	81	79	89	83	116	158	99	6551	6551	5	6551	GjashtëmijëPesëqindPesëdhjetëNjë	

**TABELA PËRMBLEDHËSE E REZULTATEVE
PËR KANDIDATËT PËR KËSHILL TË BASHKISË BELSH**

1	QV-të që pasqyrohen në këtë tabelë	QV nr	QV nr	QV nr	QV nr	QV nr	QV nr	QV nr	QV nr	QV nr	QV nr	QV nr	QV nr	QV nr	QV nr	QV nr	QV nr	QV nr
2	Numri Zgjedhësve që kanë votuar gjithsej	2551	25511	2552	25521	2553	25531	2554	2555	2556	2557	2558	25581	2559	2560	2561	25611	
	femra	183	154	107	124	129	62	45	102	288	182	134	118	284	226	227	76	
3	Fletë votimi të papërdonura	496	361	326	376	384	393	261	709	610	726	380	398	564	533	643	217	
4	Fletë votimi të dëmtuara	0	0	0	0	0	0	0	1	0	0	0	0	0	0	0	1	
5	Fletë Votimi të gjetura në kuti	183	154	107	124	129	127	87	228	288	182	134	118	284	226	227	76	
6	Vota të pavlefshme	9	16	3	9	5	15	1	26	25	8	9	10	15	12	18	4	
7	Vota të vlefshme	174	138	104	115	124	112	86	202	263	174	125	107	269	214	209	72	
8	Fletë të hedhura gabim	0	0	0	0	0	0	0	0	0	0	0	1	0	0	0	0	

SHPËRNDARJA E VOTAVE TË VLEFSHME

Nr	Subjekte Zgjedhore	QV nr	QV nr	QV nr	QV nr	QV nr	QV nr	QV nr	QV nr	QV nr	QV nr	QV nr	QV nr	QV nr	QV nr	QV nr	QV nr	QV nr
1	Partia Ora e Shqipërisë	6	5	21	8	4	8	1	13	1	5	13	26	9	9	5	3	
2	Partia Komuniste e Shqipërisë	3	3	1	5	1	2	0	4	3	2	1	0	0	0	2	1	
3	Partia e Gjelbër	23	6	10	16	13	1	1	8	34	11	1	2	9	22	14	6	
4	Partia Aleanca për Demokraci dhe Solidaritet	4	1	0	0	0	1	1	0	0	0	0	0	0	0	1	0	
5	Partia Socialdemokrate e Shqipërisë	7	6	8	4	4	1	3	4	11	2	5	11	12	4	1	0	
6	Partia Socialiste e Shqipërisë	128	113	61	78	96	93	77	167	207	152	100	66	224	173	180	58	
7	Partia Bindja Demokratike	3	4	3	4	6	6	3	6	7	2	5	2	15	6	6	4	
	Gjithsej vota të vlefshme	174	138	104	115	124	112	86	202	263	174	125	107	269	214	209	72	

1	QV-të që pasqyrohen në këtë tabelë	QV nr	QV nr	QV nr	QV nr	QV nr	QV nr	QV nr	QV nr	QV nr	QV nr	QV nr	QV nr	QV nr	QV nr	QV nr	QV nr	QV nr	QV nr	QV nr
2	Numri Zgjedhësve që kanë votuar gjithsej	2562	2563	2564	2565	25651	2566	2567	2569	2570	2571	2572	2573	2574	2575	2576	2577			
	femra	117	202	204	202	20	213	152	271	199	215	338	219	177	133	208	165			
3	Fletë votimi të papërdorura	60	98	90	93	0	105	79	138	96	110	175	100	73	75	101	79			
4	Fletë votimi të dëmtuara	440	721	756	644	1	485	417	729	617	340	677	339	0	454	489	485			
5	Fletë votimi të gjetura në kuti	0	0	0	0	0	0	0	0	0	0	0	0	0	0	0	0			
6	Vota të pavlefshme	117	202	204	202	20	213	152	271	199	215	338	217	177	133	208	165			
7	Vota të vlefshme	6	5	14	6	0	9	8	5	7	9	16	20	7	12	11	7			
8	Fletë të hedhura gabim	111	195	190	196	20	204	144	266	192	206	322	195	170	121	197	158			
		0	2	0	0	0	0	0	0	0	0	0	2	0	0	0	0			

SHPËRNDARJA E VOTAVE TË VLEFSHME

Nr	Subjekte Zgjedhore	QV nr	QV nr	QV nr	QV nr	QV nr	QV nr	QV nr	QV nr	QV nr	QV nr	QV nr	QV nr	QV nr	QV nr	QV nr	QV nr	QV nr	QV nr	QV nr
1	Partia Ora e Shqipërisë	2562	2563	2564	2565	25651	2566	2567	2569	2570	2571	2572	2573	2574	2575	2576	2577			
2	Partia Komuniste e Shqipërisë	2	0	6	3	0	3	2	3	8	0	4	2	2	0	0	0			
3	Partia e Gjelbër	8	105	30	1	0	22	4	17	4	2	22	12	0	2	5	8			
4	Partia Aleanca për Demokraci dhe Solidaritet	0	0	0	4	2	1	0	0	0	1	0	0	0	2	0	0			
5	Partia Socialdemokrate e Shqipërisë	0	3	3	3	17	4	2	4	7	2	4	0	0	1	6	2			
6	Partia Socialiste e Shqipërisë	98	74	129	164	0	146	129	241	163	189	236	127	162	95	174	132			
7	Partia Bindja Demokratike	3	2	0	4	1	17	4	0	2	6	29	4	3	4	4	8			
	Gjithsej vota të vlefshme	111	195	190	196	20	204	144	266	192	206	322	195	170	121	197	158			



1	QV-të që pasqyrohen në këtë tabelë	QV nr	QV nr	QV nr	QV nr	QV nr	QV nr	QV nr	QV nr	QV nr	QV nr	QV nr	QV nr	QV nr	Vota Hedhur Gabim	Shuma me fjale
2	Numri Zgjedhësve që kanë votuar gjithsej	2579	2580	2581	2582	2583	2584	2585	2586	2587						
	femra	116	87	41	40	40	42	42	76	48						
3	Fletë votimi të papërdonura	282	435	164	238	673	215	369	490	269						
4	Fletë votimi të dëmtuara	0	2	0	0	0	0	0	3	0						
5	Fletë Votimi të gjetura në kuti	228	193	84	84	91	90	118	160	102						
6	Vota të pavlefshme	21	0	7	8	10	11	11	5	3						
7	Vota të vlefshme	207	193	77	76	81	79	107	155	99						
8	Fletë të hedhura gabim	0	0	0	0	0	0	0	0	0						

SHPËRNDARJA E VOTAVE TË VLEFESHME

Nr	Subjekte Zgjedhore	QV nr	QV nr	QV nr	QV nr	QV nr	QV nr	QV nr	QV nr	QV nr	QV nr	QV nr	QV nr	Vota Hedhur Gabim	Shuma me fjale
1	Partia Ora e Shqipërisë	2579	2580	2581	2582	2583	2584	2585	2586	2587					
		30	5	1	1	35	3	0	0	1					
2	Partia Komuniste e Shqipërisë	5	1	0	0	0	1	0	0	4					
3	Partia e Gjelbër	8	0	0	0	0	0	0	2	0					
4	Partia Aleanca për Demokraci dhe Solidaritet	1	0	0	0	0	1	0	0	0					
5	Partia Socialdemokrate e Shqipërisë	6	1	12	4	0	0	0	1	2					
6	Partia Socialiste e Shqipërisë	152	185	64	71	46	74	107	148	89					
7	Partia Bindja Demokratike	5	1	0	0	0	0	0	4	3					
	Gjithsej vota të vlefshme	207	193	77	76	81	79	107	155	99					

	Qarku Elbasan			
	Bashkia Cërrik			
	Gjithsej			
Zgjedhës në listë	36729			
Pjesëmarrja (numër, %)	7172	19,52	7150	19,46
	Kryetar		Këshill	
Fletë votimi të gjetura në kuti	7178		7157	
Vota të pavlefshme	318		424	
Vota të vlefshme	6855		6730	
Fletë të hedhura gabim	5		3	
Rezultatet e zgjedhjeve per Kryetar				
Nr	Emri Atësia Mbiemri	Koalicioni Mbeshtetes	Vota	%
1	ANDIS GËZIM SALLA	ASE	6460	94,24%
2	MERITA SHERIF XHIKA	BD	395	5,76%
		Vota Total:	6855	100 %
Rezultatet e zgjedhjeve për Këshill				
Nr	Subjekti	Vota	%	Man-date
	Aleanca për Shqipërinë Europiane	6488	96,4%	21
12	Partia Demokracia Sociale	281	4,18%	1
16	Partia e Gjellbër	277	4,12%	1
30	Partia Socialiste e Shqipërisë	5930	88,11%	19
	Subjekte jashte Koalicionit	242	3,6%	0
36	Partia Bindja Demokratike	242	3,6%	0
		Vota Total:	6730	100 %

**TABELA PËRMBLEDHËSE E REZULTATEVE
PËR KANDIDATËT PËR KRYETAR TË BASHKISË ÇËRRIK**

1	QV-të që pasqyrohen në këtë tabelë	QV nr	QV nr	QV nr	QV nr	QV nr	QV nr	QV nr	QV nr	QV nr	QV nr	QV nr	QV nr	QV nr	QV nr	QV nr	QV nr	QV nr
		2504	2505	2506	2507	2508	2509	2510	2511	2512	2513	2514	2515	2516	2517	2518	25181	
2	Numri Zgjedhësve që kanë votuar gjithsej femra	127	135	143	152	159	212	108	125	101	91	128	131	104	101	139	109	
3	Fletë votimi të papërdonura	64	60	70	77	80	94	53	66	48	47	63	64	52	50	59	63	
4	Fletë votimi të dëmtuara	480	656	610	553	577	651	652	524	588	515	482	501	762	678	644	452	
		0	0	1	0	0	0	0	0	0	0	0	0	0	0	0	0	
5	Flete votimi të gjetura ne kuti	127	136	143	152	159	212	108	125	101	91	128	131	104	101	139	109	
6	Vota të pavlefshme	4	8	12	7	6	9	9	6	4	10	5	10	3	4	3	2	
7	Vota të vlefshme	123	127	131	145	153	203	99	119	97	81	122	121	101	97	136	107	
8	Fletë të hedhura gabim	0	1	0	0	0	0	0	0	0	0	1	0	0	0	0	0	

SHPËRNDARJA E VOTAVE TË VLEFESHME

Nr	Kandidatët për Kryetar (emëri, atësi, mbiemri)	QV nr	QV nr	QV nr	QV nr	QV nr	QV nr	QV nr	QV nr	QV nr	QV nr	QV nr	QV nr	QV nr	QV nr	QV nr	QV nr	QV nr
		2504	2505	2506	2507	2508	2509	2510	2511	2512	2513	2514	2515	2516	2517	2518	25181	
1	ANDIS GËZIM SALLA	120	124	131	142	145	198	96	117	93	79	117	113	100	92	130	103	
2	MERITA SHERIF XHIKA	3	3	0	3	8	5	3	2	4	2	5	8	1	5	6	4	
	Gjithsej vota të vlefshme	123	127	131	145	153	203	99	119	97	81	122	121	101	97	136	107	

1	QV-të që pasqyrohen në këtë tabelë	QV nr	QV nr	QV nr	QV nr	QV nr	QV nr	QV nr	QV nr	QV nr	QV nr	QV nr	QV nr	QV nr	QV nr	QV nr	QV nr	QV nr
		2519	2520	2521	2522	2523	2524	2525	2526	25261	2527	2528	2529	2530	2531	25311	2532	
2	Numri Zgjedhësve që kanë votuar gjithsej femra	110	97	148	124	83	86	70	113	97	58	153	178	143	110	102	69	
3	Fletë votimi të papërdonura	525	256	704	469	582	275	232	416	418	272	604	677	652	500	409	31	
4	Fletë votimi të dëmtuara	0	0	0	0	0	0	0	1	0	0	0	0	0	0	0	0	
5	Flete votimi të gjetura ne kuti	110	97	148	124	83	86	70	113	97	58	153	178	143	110	102	69	

5	Flete votimi të gjetura ne kuti	110	97	148	124	83	86	70	113	97	58	153	178	143	110	102	69
6	Vota të pavlefshme	5	2	3	5	4	4	3	3	3	3	6	9	5	6	0	2
7	Vota të vlefshme	105	95	145	119	79	82	67	110	94	55	147	169	138	104	102	67
8	Fletë të hedhura gabim	0	0	0	0	0	0	0	0	0	0	0	0	0	0	0	0

SHPËRNDARJA E VOTAVE TE VLEFSHME

Nr	Kandidatët për Kryetar (emër, atësia, mbiemri)	QV nr	QV nr	QV nr	QV nr	QV nr	QV nr	QV nr	QV nr	QV nr	QV nr	QV nr	QV nr	QV nr	QV nr	QV nr	QV nr
1	ANDIS GËZIM SALLA	2519	2520	2521	2522	2523	2524	2525	2526	25261	2527	2528	2529	2530	2531	25311	2532
2	MERITA SHERIF XHIKA	100	94	80	80	72	73	67	109	90	55	143	168	134	104	95	64
	Gjithsej vota të vlefshme	105	95	145	119	79	82	67	110	94	55	147	169	138	104	102	67

1	QV-të që pasqyrohen në këtë tabelë	QV nr	QV nr	QV nr	QV nr	QV nr	QV nr	QV nr	QV nr	QV nr	QV nr	QV nr	QV nr	QV nr	QV nr	QV nr	QV nr
2	Numri Zgjedhësve që kanë votuar gjithsej	145	155	54	125	102	128	128	52	79	101	152	148	202	130	184	145
	femra	76	74	25	65	59	63	66	25	40	0	67	65	94	66	83	74
3	Fletë votimi të papërdorura	513	649	500	406	409	482	392	399	387	221	526	330	630	338	635	612
4	Fletë votimi të dëmtuara	1	0	0	0	0	0	1	0	0	1	0	0	0	0	0	0
5	Flete votimi të gjetura ne kuti	145	156	54	125	102	128	128	52	79	101	152	148	202	130	184	145
6	Vota të pavlefshme	5	4	3	5	0	8	6	2	4	2	5	11	11	13	9	7
7	Vota të vlefshme	140	151	51	120	102	120	122	50	75	99	147	137	191	117	175	138
8	Fletë të hedhura gabim	0	1	0	0	0	0	0	0	0	0	0	0	0	0	0	0

SHPËRNDARJA E VOTAVE TE VLEFSHME

Nr	Kandidatët për Kryetar (emër, atësia, mbiemri)	QV nr	QV nr	QV nr	QV nr	QV nr	QV nr	QV nr	QV nr	QV nr	QV nr	QV nr	QV nr	QV nr	QV nr	QV nr	QV nr
1	ANDIS GËZIM SALLA	2533	2534	2535	2536	25361	2537	2538	2539	2540	2541	2544	25441	2545	25451	2546	2547
2	MERITA SHERIF XHIKA	128	149	44	114	95	115	111	49	74	95	134	121	178	111	158	127
	Gjithsej vota të vlefshme	140	151	51	120	102	120	122	50	75	99	147	137	191	117	175	138



1	QV-të që pasqyrohen në këtë tabelë	QV nr	QV nr	QV nr	QV nr	QV nr	QV nr	QV nr	QV nr	QV nr	QV nr	QV nr	QV nr	QV nr	QV nr	QV nr	QV nr	QV nr	QV nr	Vota Hedhur Gabim	Shuma Njesi	Shuma me fjale
2	Numri Zgjedhëse që kanë votuar gjithsej	25471	2548	25481	2549	2588	25881	2589	2590	2591	2592	2593	2594	XXX	7172	Shtatë mijë Njëqind Shtatëdhjetë Dy						
	fëmra	38	95	70	42	60	26	34	94	49	90	25	29	XXX	3433	Tremijë Katërqind Tridhjetë Tre						
3	Fletë votimi të papërdorura	230	572	355	333	538	557	838	768	530	761	448	238	XXX	29944	Njëzet Nëntë mijë Nëntëqind Dyzetë Katër						
4	Fletë votimi të dëmtuara	0	0	0	1	0	0	0	0	0	0	0	0	XXX	6	Gjashhtë						
5	Fletë votimi të gjetura në kuti	74	191	162	100	115	57	73	191	105	176	47	46	3	7178	Shtatë mijë Njëqind Shtatëdhjetë Tetë						
6	Vota të pavlefshme	1	12	12	1	5	1	2	6	4	11	3	0	0	318	Treqind Tetëmbëdhjetë						
7	Vota të vlefshme	73	179	150	99	110	55	71	185	100	165	44	46	3	6855	Gjashhtë mijë Tetëqind Pesëdhjetë Pesë						
8	Fletë të hedhura gabim	0	0	0	0	0	1	0	0	1	0	0	0	XXX	5	Pesë						

SHPËRNDARJA E VOTAVE TË VLEFSHME

Nr	Kandidatët për Kryetar (emër, atësia, mbiemri)	QV nr	QV nr	QV nr	QV nr	QV nr	QV nr	QV nr	QV nr	QV nr	QV nr	QV nr	QV nr	QV nr	QV nr	QV nr	QV nr	QV nr	QV nr	Vota Hedhur Gabim	Shuma Njesi	Shuma me fjale
1	ANDIS GËZIM SALLA	25471	2548	25481	2549	2588	25881	2589	2590	2591	2592	2593	2594	2	6460	Gjashhtë mijë Katërqind Gjashhtëdhjetë						
2	MERITA SHERIF XHIKA	70	164	142	94	109	55	69	183	94	159	43	45	1	395	Treqind Nëntëdhjetë Pesë						
	Gjithsej vota të vlefshme	73	179	150	99	110	55	71	185	100	165	44	46	3	6855	Gjashhtë mijë Tetëqind Pesëdhjetë Pesë						

REPUBLIKA E SHQIPERISE
KOMISIONI QENDROR I ZGJEDHJEVE

TABELA PËRMBLEDHËSE E REZULTATEVE
PËR KANDIDATËT PËR KËSHILL TË BASHKISË ÇËRRIK

1	QV-të që pasqyrohen në këtë tabelë	QV nr	QV nr	QV nr	QV nr	QV nr	QV nr	QV nr	QV nr	QV nr	QV nr	QV nr	QV nr	QV nr	QV nr	QV nr	QV nr	QV nr
		2504	2505	2506	2507	2508	2509	2510	2511	2512	2513	2514	2515	2516	2517	2518	25181	
2	Numri Zgjedhësve që kanë votuar gjithsej femra	128	135	144	152	159	212	108	125	101	91	127	131	104	101	139	109	
3	Fletë votimi të papërdonura	479	656	610	553	575	212	652	524	588	515	483	131	768	101	139	452	
4	Fletë votimi të dëmtuara	0	0	0	0	2	0	0	0	0	0	0	0	0	0	0	0	
5	Fletë Votimi të gjetura në kufi	129	135	144	152	159	212	108	125	101	91	127	131	104	101	139	109	
6	Vota të pavlefshme	6	10	12	12	9	15	14	8	9	8	10	6	4	7	8	2	
7	Vota të vlefshme	122	125	132	140	150	197	94	117	92	83	117	125	100	94	131	107	
8	Fletë të hedhura gabim	1	0	0	0	0	0	0	0	0	0	0	0	0	0	0	0	

SHPËRNDARJA E VOTAVE TË VLEFSHME

Nr	Subjekte Zgjedhore	QV nr	QV nr	QV nr	QV nr	QV nr	QV nr	QV nr	QV nr	QV nr	QV nr	QV nr	QV nr	QV nr	QV nr	QV nr	QV nr	QV nr
		2504	2505	2506	2507	2508	2509	2510	2511	2512	2513	2514	2515	2516	2517	2518	25181	
1	Partia Demokracia Sociale	3	7	10	2	10	8	6	10	11	3	4	15	1	8	6	5	
2	Partia e Gjelbër	0	1	3	1	4	6	1	4	3	0	2	4	0	1	3	5	
3	Partia Socialiste e Shqipërisë	118	112	114	133	131	179	87	100	78	78	108	103	94	79	122	97	
4	Partia Bindja Demokratike	1	5	5	4	5	4	0	3	0	2	3	3	5	6	0	0	
	Gjithsej vota të vlefshme	122	125	132	140	150	197	94	117	92	83	117	125	100	94	131	107	

1	QV-të që pasqyrohen në këtë tabelë	QV nr	QV nr	QV nr	QV nr	QV nr	QV nr	QV nr	QV nr	QV nr	QV nr	QV nr	QV nr	QV nr	QV nr	QV nr	QV nr	QV nr
		2519	2520	2521	2522	2523	2524	2525	2526	25261	2527	2528	2529	2530	2531	25311	2532	
2	Numri Zgjedhësve që kanë votuar gjithsej femra	110	97	150	124	83	86	70	112	97	58	153	178	143	109	81	69	
3	Fletë votimi të papërdonura	525	256	702	469	582	275	232	416	418	272	604	677	143	500	384	169	

2	Partia e Gjelbër	4	0	0	1	1	1	1	1	4	1	0	2	1	31	27	39	24	28	6
3	Partia Socialiste e Shqipërisë	119	148	42	111	100	112	105	50	69	95	97	141	86	133	118				
4	Partia Bindja Demokratike	8	1	4	4	0	3	7	0	1	3	5	2	3	3	5				
	Gjithsej vota të vlefshme	137	152	47	120	101	124	117	50	77	99	143	187	119	176	132				

1	QV-të që pasqyrohen në këtë tabelë	QV nr	QV nr	QV nr	QV nr	QV nr	QV nr	QV nr	QV nr	QV nr	QV nr	QV nr	QV nr	QV nr	QV nr	QV nr	QV nr	QV nr	QV nr	QV nr	Vota Hedhur Gabim	Shuma Njesi	Shuma me fjale	
		25471	2548	2549	2588	2581	2590	2591	2592	2593	2594													
2	Numri Zgjedhësve që kanë votuar	73	191	162	115	56	75	191	103	175	46	XXX									XXX	7150	Shtatë mijë Njëqind Pesëdhjetë	
	femra	38	95	70	16	26	34	94	49	90	23	XXX									XXX	3339	Trem mijë Treqind Tridhjetë Nëntë	
3	Fletë votimi të papërdorura	231	571	355	638	558	74	168	103	762	448	XXX									XXX	25696	Njëzet Pesë mijë Gjashtëqind Nëntëdhjetë Gjashtë	
4	Fletë votimi të dëmtuara	0	1	0	0	0	0	0	0	0	0	XXX									XXX	6	Gjashtë	
5	Fletë Votimi të gjetura në kuti	73	191	162	115	57	75	191	103	175	46	5									5	7157	Shtatë mijë Njëqind Pesëdhjetë Shtatë	
6	Vota të pavlefshme	2	12	11	9	2	11	5	4	11	2	0									0	424	Katërqind Njëzet Katër	
7	Vota të vlefshme	71	179	151	106	54	63	186	99	164	45	5									5	6730	Gjashtë mijë Shtatëqind Tridhjetë	
8	Fletë të hedhura gabim	0	0	0	0	1	1	0	0	0	0	XXX									XXX	3	Tre	

SHPËRNDARJA E VOTAVE TË VLEFSHME

Nr	Subjekte Zgjedhore	QV nr	QV nr	QV nr	QV nr	QV nr	QV nr	QV nr	QV nr	QV nr	QV nr	QV nr	QV nr	QV nr	QV nr	QV nr	QV nr	QV nr	QV nr	QV nr	Vota Hedhur Gabim	Shuma Njesi	Shuma me fjale	
		25471	2548	2549	2588	2581	2590	2591	2592	2593	2594													
1	Partia Demokracia Sociale	0	3	4	1	3	2	4	6	2	0	0									0	281	Dyqind Tetëdhjetë Një	
2	Partia e Gjelbër	1	4	5	2	1	0	3	3	0	0	0									0	277	Dyqind Shtatëdhjetë Shtatë	
3	Partia Socialiste e Shqipërisë	69	166	142	103	50	60	171	88	155	45	3									3	5930	Pesë mijë Nëntëqind Tridhjetë	
4	Partia Bindja Demokratike	1	6	0	0	0	1	8	2	7	0	2									2	242	Dyqind Dyzetë Dy	
	Gjithsej vota të vlefshme	71	179	151	106	54	63	186	99	164	45	5									5	6730	Gjashtë mijë Shtatëqind Tridhjetë	

Qarku		Elbasan		
Bashkia		Elbasan		
		Gjithsej		
Zgjedhës në listë		166538		
Pjesëmarrja (numër, %)		40593	24,37	40583 24,36
		Kryetar	Këshill	
Fletë votimi të gjetura në kuti		40612	40601	
Vota të pavlefshme		2089	3075	
Vota të vlefshme		38479	37504	
Fletë të hedhura gabim		44	22	
Rezultatet e zgjedhjeve per Kryetar				
Nr	Emri Atësia Mbiemri	Koalicioni Mbeshtetes	Vota	%
1	GLEDIAN ILJAZ LLATJA	ASE	38479	100,%
Vota Total:			38479	100 %
Rezultatet e zgjedhjeve për Këshill				
Nr	Subjekti	Vota	%	Mandate
	Aleanca për Shqipërinë Europiane	34955	93,79%	49
12	Partia Demokracia Sociale	1624	4,36%	2
16	Partia e Gjelbër	984	2,64%	1
18	Partia e Reformave Demokratike Shqiptare	1400	3,76%	2
26	Partia Ardhmëria Shqiptare	115	0,31%	0
28	Partia Socialdemokrate e Shqipërisë	667	1,79%	1
30	Partia Socialiste e Shqipërisë	30165	80,94%	43
Subjekte jashte Koalicionit		2314	6,21%	2
1	Fryma e Re Demokratike	1344	3,61%	1
36	Partia Bindja Demokratike	970	2,6%	1
ALBERT RRAPUSH SHOPI		235	0,63%	0
		Vota Total:	37269	100 %

**TABELA PËRMBLEDHËSE E REZULTATEVE
PËR KANDIDATËT PËR KRYETAR TË BASHKISË ELBASAN**

1	QV-të që pasqyrohen në këtë tabelë	QV nr	QV nr	QV nr	QV nr	QV nr	QV nr	QV nr	QV nr	QV nr	QV nr	QV nr	QV nr	QV nr	QV nr	QV nr	QV nr	QV nr	QV nr
		2300	2301	2302	23021	2303	23031	2304	2305	2306	23061	2307	23071	2308	2309	23091	2310		
2	Numri Zgjedhësve që kanë votuar gjithsej femra	162	237	199	168	230	198	245	224	201	157	209	248	135	198	204	174		
3	Fletë votimi të papërdorura	85	70	98	81	121	109	140	120	106	87	99	127	63	106	105	90		
4	Fletë votimi të dëmtuara	632	726	579	475	498	427	771	769	334	520	804	735	579	721	204	816		
5	Flete votimi të gjetura ne kuti	0	0	0	0	0	0	0	0	2	1	0	0	0	0	0	0		
6	Vota të pavlefshme	162	237	199	168	230	198	245	224	201	157	209	251	135	198	204	174		
7	Vota të vlefshme	12	14	6	15	9	7	10	6	10	13	9	15	11	12	4	12		
8	Fletë të hedhura gabim	150	223	193	153	221	191	235	217	191	144	200	233	124	185	200	161		
		0	0	0	0	0	0	0	1	0	0	0	3	0	1	0	1		

SHPËRNDARJA E VOTAVE TË VLEFESHME

Nr	Kandidatët për Kryetar (emër, atësi, mbiemri)	QV nr	QV nr	QV nr	QV nr	QV nr	QV nr	QV nr	QV nr	QV nr	QV nr	QV nr	QV nr	QV nr	QV nr	QV nr	QV nr	QV nr	QV nr
1	GLEDIAN ILJAZ LLATJA	2300	2301	2302	23021	2303	23031	2304	2305	2306	23061	2307	23071	2308	2309	23091	2310		
	Gjithsej vota të vlefshme	150	223	193	153	221	191	235	217	191	144	200	233	124	185	200	161		
		150	223	193	153	221	191	235	217	191	144	200	233	124	185	200	161		

1	QV-të që pasqyrohen në këtë tabelë	QV nr	QV nr	QV nr	QV nr	QV nr	QV nr	QV nr	QV nr	QV nr	QV nr	QV nr	QV nr	QV nr	QV nr	QV nr	QV nr	QV nr	QV nr
		2311	23111	23112	2312	2313	2314	23141	2315	2316	23161	2317	2318	23181	2319	23191	2320		
2	Numri Zgjedhësve që kanë votuar gjithsej femra	162	147	126	226	145	182	163	252	195	182	189	162	183	185	156	197		
3	Fletë votimi të papërdorura	82	85	68	109	71	92	87	131	96	81	97	69	81	97	83	93		
4	Fletë votimi të dëmtuara	723	540	540	777	553	701	522	757	195	821	820	162	809	816	802	803		
5	Flete votimi të gjetura ne kuti	1	0	1	0	0	0	0	0	0	0	0	0	0	2	0	0		
6	Vota të pavlefshme	162	147	126	226	145	182	163	252	195	182	189	162	183	185	156	197		
7	Vota të vlefshme	8	6	8	10	3	4	18	15	10	13	6	6	7	11	13	6		
8	Fletë të hedhura gabim	154	141	118	216	142	178	145	237	185	169	183	156	176	174	143	191		
		0	0	0	0	0	0	0	0	0	0	0	0	0	0	0	0		

SHPËRNDARJA E VOTAVE TË VLEFSHME

Nr	Kandidatët për Kryetar (emër, atësjia, mbiemri)	QV nr	QV nr	QV nr	QV nr	QV nr	QV nr	QV nr	QV nr	QV nr	QV nr	QV nr	QV nr	QV nr	QV nr	QV nr	QV nr
		2311	23111	23112	23112	2312	2313	2314	23141	2315	2316	23161	2317	2318	23181	2319	2320
1	GLEDIAN ILJAZ LLATJA	154	141	118	118	216	142	178	145	237	185	169	183	156	176	174	143
	Gjithsej vota të vlefshme	154	141	118	118	216	142	178	145	237	185	169	183	156	176	174	143

1	QV/-të që pasqyrohen në këtë tabelë	QV nr	QV nr	QV nr	QV nr	QV nr	QV nr	QV nr	QV nr	QV nr	QV nr	QV nr	QV nr	QV nr	QV nr	QV nr	QV nr
		2321	23211	2322	2322	2323	23231	23232	23233	23234	2327	2328	23281	2329	23291	2330	2331
2	Numri Zgjedhësve që kanë votuar gjithsej femra	196	195	235	235	170	175	227	160	168	166	190	190	236	284	142	207
3	Fletë votimi të papërdorura	791	93	123	765	815	790	789	766	676	442	811	745	771	692	861	793
4	Fletë votimi të dëmtuara	0	0	0	0	0	0	0	2	1	0	0	0	0	2	0	0
5	Flete votimi të gjetura ne kuti	196	196	234	234	171	175	223	160	168	166	190	190	236	284	142	207
6	Vota të pavlefshme	8	11	12	12	7	14	8	11	12	6	14	13	28	11	7	16
7	Vota të vlefshme	188	184	222	222	163	161	215	149	156	160	176	177	208	273	135	144
8	Fletë të hedhura gabim	0	1	0	0	1	0	0	0	0	0	0	0	0	0	0	0

SHPËRNDARJA E VOTAVE TË VLEFSHME

Nr	Kandidatët për Kryetar (emër, atësjia, mbiemri)	QV nr	QV nr	QV nr	QV nr	QV nr	QV nr	QV nr	QV nr	QV nr	QV nr	QV nr	QV nr	QV nr	QV nr	QV nr	QV nr
		2321	23211	2322	2322	2323	23231	23232	23233	23234	2327	2328	23281	2329	23291	2330	2331
1	GLEDIAN ILJAZ LLATJA	188	184	222	222	163	161	215	149	156	160	176	177	208	273	135	144
	Gjithsej vota të vlefshme	188	184	222	222	163	161	215	149	156	160	176	177	208	273	135	144

1	QV-të që pasqyrohen në këtë tabelë	QV nr	QV nr	QV nr	QV nr	QV nr	QV nr	QV nr	QV nr	QV nr	QV nr	QV nr	QV nr	QV nr	QV nr	QV nr	QV nr	QV nr	QV nr
		2332	23321	2333	2334	2335	23351	2336	2337	2338	2339	23391	2340	2341	23411	2342	23421		
2	Numri Zgjedhësve që kanë votuar gjithsej femra	107	94	200	253	231	235	202	230	224	290	169	168	218	209	125	154		
3	Fletë votimi të papërdorura	473	393	768	747	770	762	810	781	777	573	496	834	791	768	837	765		
4	Fletë votimi të dëmtuara	0	1	12	5	0	0	0	0	1	0	0	0	0	0	0	0		
5	Flete votimi të gjetura ne kuti	107	94	200	255	231	235	202	230	224	290	169	168	218	209	125	154		
6	Vota të pavlefshme	8	5	19	16	7	11	7	9	13	18	9	9	11	15	9	10		
7	Vota të vlefshme	99	89	181	237	224	224	195	220	211	272	160	159	207	194	116	144		
8	Fletë të hedhura gabim	0	0	0	2	0	0	0	1	0	0	0	0	0	0	0	0		

SHPËRNDARJA E VOTAVE TË VLEFSHME

Nr	Kandidatët për Kryetar (emër, afësia, mbiemri)	QV nr	QV nr	QV nr	QV nr	QV nr	QV nr	QV nr	QV nr	QV nr	QV nr	QV nr	QV nr	QV nr	QV nr	QV nr	QV nr	QV nr	
1	GLEDIAN ILJAZ LLATJA	2332	23321	2333	2334	2335	23351	2336	2337	2338	2339	23391	2340	2341	23411	2342	23421		
	Gjithsej vota të vlefshme	99	89	181	237	224	224	195	220	211	272	160	159	207	194	116	144		
		99	89	181	237	224	224	195	220	211	272	160	159	207	194	116	144		

1	QV-të që pasqyrohen në këtë tabelë	QV nr	QV nr	QV nr	QV nr	QV nr	QV nr	QV nr	QV nr	QV nr	QV nr	QV nr	QV nr	QV nr	QV nr	QV nr	QV nr	QV nr	QV nr
		2343	2344	2345	23451	2346	2347	2348	2349	2350	23501	2351	2352	2353	2354	2355	23551		
2	Numri Zgjedhësve që kanë votuar gjithsej femra	193	138	190	155	210	212	162	156	206	137	221	179	171	191	205	218		
3	Fletë votimi të papërdorura	795	588	190	744	781	788	618	544	757	480	759	729	684	640	803	790		
4	Fletë votimi të dëmtuara	0	0	0	0	0	0	0	0	0	0	0	0	0	0	0	0		
5	Flete votimi të gjetura ne kuti	193	138	190	156	210	212	162	157	206	137	221	179	172	191	206	219		
6	Vota të pavlefshme	9	4	15	8	13	12	10	12	12	8	5	12	11	13	16	15		
7	Vota të vlefshme	183	134	175	147	197	199	152	144	194	129	216	167	160	177	189	203		
8	Fletë të hedhura gabim	1	0	0	1	0	1	0	1	0	0	0	0	1	1	1	1		

SHPËRNDARJA E VOTAVE TE VLEFSHME

Nr	Kandidatët për Kryetar (emër, atësia, mbiemri)	QV nr	QV nr	QV nr	QV nr	QV nr	QV nr	QV nr	QV nr	QV nr	QV nr	QV nr	QV nr	QV nr	QV nr	QV nr	QV nr	QV nr
1	GLEDIAN ILJAZ LLATJA	183	134	175	147	197	199	152	144	194	194	129	216	167	160	177	189	203
	Gjithsej vota të vlefshme	183	134	175	147	197	199	152	144	194	194	129	216	167	160	177	189	203

1	QV-të që pasqyrohen në këtë tabelë	QV nr	QV nr	QV nr	QV nr	QV nr	QV nr	QV nr	QV nr	QV nr	QV nr	QV nr	QV nr	QV nr	QV nr	QV nr	QV nr	QV nr
2	Numri Zgjedhësve që kanë votuar gjithsej femra	195	148	180	246	223	182	183	200	192	169	154	193	219	118	102	145	145
3	Fletë votimi të papërdorura	308	852	740	773	776	820	873	809	778	682	710	814	762	650	451	684	684
4	Fletë votimi të dëmtuara	0	0	0	0	0	0	0	0	0	2	0	0	0	0	0	0	0
5	Flete votimi të gjetura ne kuti	195	148	180	246	223	182	183	200	192	169	154	193	219	118	102	145	145
6	Vota të pavlefshme	1	6	8	7	18	24	18	26	7	11	2	2	19	9	3	11	11
7	Vota të vlefshme	194	142	172	239	205	158	165	174	185	158	152	191	200	109	99	134	134
8	Fletë të hedhura gabim	0	0	0	0	0	0	0	0	0	0	0	0	0	0	0	0	0

SHPËRNDARJA E VOTAVE TE VLEFSHME

Nr	Kandidatët për Kryetar (emër, atësia, mbiemri)	QV nr	QV nr	QV nr	QV nr	QV nr	QV nr	QV nr	QV nr	QV nr	QV nr	QV nr	QV nr	QV nr	QV nr	QV nr	QV nr	QV nr
1	GLEDIAN ILJAZ LLATJA	194	142	172	239	205	158	165	174	185	158	152	191	200	109	99	134	134
	Gjithsej vota të vlefshme	194	142	172	239	205	158	165	174	185	158	152	191	200	109	99	134	134



1	QV-të që pasqyrohen në këtë tabelë	QV nr	QV nr	QV nr	QV nr	QV nr	QV nr	QV nr	QV nr	QV nr	QV nr	QV nr	QV nr	QV nr	QV nr	QV nr	QV nr	QV nr	QV nr	QV nr	QV nr	QV nr	QV nr	QV nr	QV nr	
		23661	23662	2367	23671	2368	23681	2369	2370	23701	2371	23711	2372	2373	23731	2374	23741									
2	Numri Zgjedhësve që kanë votuar gjithsej femra	134	135	157	151	160	252	218	154	92	157	108	163	165	136	158	158									
3	Fletë votimi të papërdorura	691	682	830	810	813	761	771	736	481	787	548	853	832	840	613	492									
4	Fletë votimi të dëmtuara	0	0	0	4	0	0	1	0	0	0	0	25	1	1	21	0									
5	Flete votimi të gjetura ne kuti	134	135	157	151	160	252	218	154	92	157	108	163	165	136	158	158									
6	Vota të pavlefshme	1	16	2	1	1	4	15	8	5	8	9	20	7	7	6	0									
7	Vota të vlefshme	133	119	155	150	159	248	203	146	87	149	99	143	158	129	152	158									
8	Fletë të hedhura gabim	0	0	0	0	0	0	0	0	0	0	0	0	0	0	0	0									

SHPËRNDARJA E VOTAVE TË VLEFSHME

Nr	Kandidatët për Kryetar (emër, afësia, mbiemri)	QV nr	QV nr	QV nr	QV nr	QV nr	QV nr	QV nr	QV nr	QV nr	QV nr	QV nr	QV nr	QV nr	QV nr	QV nr	QV nr	QV nr	QV nr	QV nr	QV nr	QV nr	QV nr	QV nr	QV nr	
1	GLEDIAN ILJAZ LLATJA	133	119	155	150	159	248	203	146	87	149	99	143	158	129	152	158									
	Gjithsej vota të vlefshme	133	119	155	150	159	248	203	146	87	149	99	143	158	129	152	158									

1	QV-të që pasqyrohen në këtë tabelë	QV nr	QV nr	QV nr	QV nr	QV nr	QV nr	QV nr	QV nr	QV nr	QV nr	QV nr	QV nr	QV nr	QV nr	QV nr	QV nr	QV nr	QV nr	QV nr	QV nr	QV nr	QV nr	QV nr	QV nr	
		2375	23751	2376	23761	2377	2378	23781	2379	2381	2383	23831	2384	2385	2388	2389	2390									
2	Numri Zgjedhësve që kanë votuar gjithsej femra	123	97	164	266	168	173	155	214	172	172	122	165	221	124	51	176									
3	Fletë votimi të papërdorura	577	434	845	745	832	798	690	778	196	507	395	455	551	275	176	585									
4	Fletë votimi të dëmtuara	0	0	0	1	0	0	0	0	0	0	0	5	0	0	0	0									
5	Flete votimi të gjetura ne kuti	123	97	164	266	168	173	155	214	172	172	125	165	221	124	50	177									
6	Vota të pavlefshme	1	9	2	13	5	1	2	8	5	3	5	5	5	10	0	2									
7	Vota të vlefshme	122	88	162	253	163	172	153	206	167	169	117	160	216	114	50	174									
8	Fletë të hedhura gabim	0	0	0	0	0	0	0	0	0	0	3	0	0	0	0	1									

SHPËRNDARJA E VOTAVE TË VLEFSHME

Nr	Kandidatët për Kryetar (emër, atësjia, mbiemri)	QV nr	QV nr	QV nr	QV nr	QV nr	QV nr	QV nr	QV nr	QV nr	QV nr	QV nr	QV nr	QV nr	QV nr	QV nr	QV nr	QV nr
		2375	23751	2376	23761	2377	2378	23781	2379	2381	2383	23831	2384	2385	2388	2389	2390	
1	GLEDIAN ILJAZ LLATJA	122	88	162	253	163	172	153	206	167	169	117	160	216	114	50	174	
	Gjithsej vota të vlefshme	122	88	162	253	163	172	153	206	167	169	117	160	216	114	50	174	

1	QV-të që pasqyrohen në këtë tabelë	QV nr	QV nr	QV nr	QV nr	QV nr	QV nr	QV nr	QV nr	QV nr	QV nr	QV nr	QV nr	QV nr	QV nr	QV nr	QV nr	QV nr
		23901	2391	2393	2394	23941	2395	23951	2396	2397	2398	2401	2402	2403	2405	2406	2407	
2	Numri Zgjedhësve që kanë votuar gjithsej femra	168	43	102	235	135	234	189	139	202	171	107	102	62	144	110	126	
		92	0	0	0	58	0	85	65	96	73	57	54	29	71	0	52	
3	Fletë votimi të papërdorura	450	104	206	665	451	704	490	276	522	299	116	110	148	184	163	169	
		4	0	0	0	3	0	0	0	0	1	1	1	0	1	0	0	
4	Fletë votimi të dëmtuara	168	43	102	235	135	234	189	139	202	171	107	102	62	144	110	126	
		4	1	11	16	10	6	3	6	15	3	8	2	4	4	13	13	
5	Flete votimi të gjetura ne kuti	164	42	91	219	125	228	185	133	187	168	99	100	58	140	97	113	
		0	0	0	0	0	0	1	0	0	0	0	0	0	0	0	0	
6	Vota të pavlefshme																	
7	Vota të vlefshme																	
8	Fletë të hedhura gabim																	

SHPËRNDARJA E VOTAVE TË VLEFSHME

Nr	Kandidatët për Kryetar (emër, atësjia, mbiemri)	QV nr	QV nr	QV nr	QV nr	QV nr	QV nr	QV nr	QV nr	QV nr	QV nr	QV nr	QV nr	QV nr	QV nr	QV nr	QV nr	QV nr
		23901	2391	2393	2394	23941	2395	23951	2396	2397	2398	2401	2402	2403	2405	2406	2407	
1	GLEDIAN ILJAZ LLATJA	164	42	91	219	125	228	185	133	187	168	99	100	58	140	97	113	
	Gjithsej vota të vlefshme	164	42	91	219	125	228	185	133	187	168	99	100	58	140	97	113	

1	QV-të që pasqyrohen në këtë tabelë	QV nr	QV nr	QV nr	QV nr	QV nr	QV nr	QV nr	QV nr	QV nr	QV nr	QV nr	QV nr	QV nr	QV nr	QV nr	QV nr	QV nr
		2408	2410	2412	2414	2415	2416	2418	24181	2419	2420	2421	2422	24221	2423	2424	2425	
2	Numri Zgjedhësve që kanë votuar gjithsej femra	103	181	166	90	100	202	220	201	192	205	146	176	152	278	151	411	
3	Fletë votimi të papërdorura	108	321	273	128	139	154	558	375	423	218	181	466	520	715	236	557	
4	Fletë votimi të dëmtuara	0	0	1	0	0	0	0	0	2	0	1	0	0	0	1	0	
5	Flete votimi të gjetura ne kuti	102	181	166	90	100	202	220	201	192	205	147	176	152	279	151	412	
6	Vota të pavlefshme	8	11	6	2	1	6	11	22	8	5	1	6	11	1	18	21	
7	Vota të vlefshme	94	168	158	87	99	196	209	179	184	200	145	170	141	277	133	390	
8	Fletë të hedhura gabim	0	2	2	1	0	0	0	0	0	0	1	0	0	1	0	1	

SHPËRNDARJA E VOTAVE TË VLEFESHME

Nr	Kandidatët për Kryetar (emër, afësia, mbiemri)	QV nr	QV nr	QV nr	QV nr	QV nr	QV nr	QV nr	QV nr	QV nr	QV nr	QV nr	QV nr	QV nr	QV nr	QV nr	QV nr
1	GLEDIAN ILJAZ LLATJA	2408	2410	2412	2414	2415	2416	2418	24181	2419	2420	2421	2422	24221	2423	2424	2425
	Gjithsej vota të vlefshme	94	168	158	87	99	196	209	179	184	200	145	170	141	277	133	390
		94	168	158	87	99	196	209	179	184	200	145	170	141	277	133	390

1	QV-të që pasqyrohen në këtë tabelë	QV nr	QV nr	QV nr	QV nr	QV nr	QV nr	QV nr	QV nr	QV nr	QV nr	QV nr	QV nr	QV nr	QV nr	QV nr	QV nr
		2426	2427	2428	2429	2432	2433	2434	2435	2437	2438	2439	2441	2443	2444	2445	2446
2	Numri Zgjedhësve që kanë votuar gjithsej femra	249	129	108	135	64	147	145	93	286	104	85	99	149	188	174	97
3	Fletë votimi të papërdorura	116	65	53	65	29	70	69	0	156	52	41	0	0	83	0	57
4	Fletë votimi të dëmtuara	268	297	109	0	156	250	255	130	613	219	248	226	697	719	680	312
5	Flete votimi të gjetura ne kuti	0	0	0	0	0	0	0	0	0	0	0	0	0	0	0	0
6	Vota të pavlefshme	249	129	108	135	64	147	145	93	286	104	85	99	149	188	174	97
7	Vota të vlefshme	17	4	0	4	1	1	2	1	5	5	4	0	12	4	13	3
8	Fletë të hedhura gabim	232	125	108	131	63	146	143	92	281	99	81	99	137	184	161	94
		0	0	0	0	0	0	0	0	0	0	0	0	0	0	0	0

SHPËRNDARJA E VOTAVE TE VLEFSHME

Nr	Kandidatët për Kryetar (emër, atësia, mbiemri)	QV nr	QV nr	QV nr	QV nr	QV nr	QV nr	QV nr	QV nr	QV nr	QV nr	QV nr	QV nr	QV nr	QV nr	QV nr	
		2426	2427	2428	2429	2432	2433	2434	2435	2437	2438	2439	2441	2443	2444	2445	2446
1	GLEDIAN ILJAZ LLATJA	232	125	108	131	63	146	143	92	281	99	81	99	137	184	161	94
	Gjithsej vota të vlefshme	232	125	108	131	63	146	143	92	281	99	81	99	137	184	161	94

1	QV-të që pasqyrohen në këtë tabelë	QV nr	QV nr	QV nr	QV nr	QV nr	QV nr	QV nr	QV nr	QV nr	QV nr	QV nr	QV nr	QV nr	QV nr	QV nr	QV nr
		2447	2448	2449	2450	2451	24511	2452	24521	2453	24531	2454	24541	2455	2456	2457	2458
2	Numri Zgjedhësve që kanë votuar gjithsej femra	212	179	112	136	163	118	225	185	129	101	125	128	42	116	161	167
3	Fletë votimi të papërdorura	510	358	466	452	559	356	509	314	757	349	437	379	187	401	522	254
4	Fletë votimi të dëmtuara	0	0	0	0	3	1	0	2	0	0	0	1	1	2	0	0
5	Flete votimi të gjetura ne kuti	212	179	112	136	163	118	226	184	129	102	125	128	42	116	161	167
6	Vota të pavlefshme	10	6	6	6	3	0	12	14	10	5	4	6	2	2	4	2
7	Vota të vlefshme	202	173	106	130	160	118	213	170	119	96	121	122	40	113	157	165
8	Fletë të hedhura gabim	0	0	0	0	0	0	1	0	0	1	0	0	0	1	0	0

SHPËRNDARJA E VOTAVE TE VLEFSHME

Nr	Kandidatët për Kryetar (emër, atësia, mbiemri)	QV nr	QV nr	QV nr	QV nr	QV nr	QV nr	QV nr	QV nr	QV nr	QV nr	QV nr	QV nr	QV nr	QV nr	QV nr	QV nr
		2447	2448	2449	2450	2451	24511	2452	24521	2453	24531	2454	24541	2455	2456	2457	2458
1	GLEDIAN ILJAZ LLATJA	202	173	106	130	160	118	213	170	119	96	121	122	40	113	157	165
	Gjithsej vota të vlefshme	202	173	106	130	160	118	213	170	119	96	121	122	40	113	157	165

1	QV-të që pasqyrohen në këtë tabelë	QV nr	QV nr	QV nr	QV nr	QV nr	QV nr	QV nr	QV nr	QV nr	QV nr	QV nr	QV nr	QV nr	QV nr	QV nr	QV nr	QV nr	QV nr	QV nr	QV nr	QV nr	QV nr	QV nr	QV nr	
		2459	2461	2463	2464	2467	2468	2469	2470	24701	2471	24711	2472	24721	2473	24731	2474									
2	Numri Zgjedhësve që kanë votuar gjithsej femra	174	282	119	273	133	75	218	135	136	154	144	121	143	200	205	249									
3	Fletë votimi të papërdonura	416	493	107	616	373	139	364	542	412	643	383	493	338	668	491	743									
4	Fletë votimi të dëmtuara	0	0	0	0	0	0	0	0	1	2	0	0	1	0	0	0									
5	Flete votimi të gjetura ne kuti	174	282	119	273	133	75	218	136	136	155	144	122	143	200	206	249									
6	Vota të pavlefshme	14	37	19	32	14	1	15	15	7	8	2	5	15	16	13	15									
7	Vota të vlefshme	160	245	100	241	119	74	203	121	129	146	142	116	128	184	192	232									
8	Fletë të hedhura gabim	0	0	0	0	0	0	0	0	0	1	0	1	0	0	1	2									

SHPËRNDARJA E VOTAVE TË VLEFSHME

Nr	Kandidatët për Kryetar (emër, atësi, mbiemri)	QV nr	QV nr	QV nr	QV nr	QV nr	QV nr	QV nr	QV nr	QV nr	QV nr	QV nr	QV nr	QV nr	QV nr	QV nr	QV nr	QV nr	QV nr	QV nr	QV nr	QV nr	QV nr	QV nr	QV nr	
1		2459	2461	2463	2464	2467	2468	2469	2470	24701	2471	24711	2472	24721	2473	24731	2474									
	GLEDIAN ILJAZ LLATJA	160	245	100	241	119	74	203	121	129	146	142	116	128	184	192	232									
	Gjithsej vota të vlefshme	160	245	100	241	119	74	203	121	129	146	142	116	128	184	192	232									

1	QV-të që pasqyrohen në këtë tabelë	QV nr	QV nr	QV nr	QV nr	QV nr	QV nr	QV nr	QV nr	QV nr	QV nr	QV nr	QV nr	QV nr	QV nr	QV nr	QV nr	QV nr	QV nr	QV nr	QV nr	QV nr	QV nr	QV nr	QV nr	
		24741	2475	2476	24761	2477	2478	2479	2480	2481	24811	2482	2483	2485	2486	2487	2490									
2	Numri Zgjedhësve që kanë votuar gjithsej femra	192	186	304	270	140	387	260	222	199	219	367	306	186	210	154	73									
3	Fletë votimi të papërdonura	552	556	673	706	235	619	700	679	442	362	600	518	267	436	322	141									
4	Fletë votimi të dëmtuara	0	0	2	0	0	0	0	0	1	0	0	0	0	0	1	0									
5	Flete votimi të gjetura ne kuti	192	186	304	270	140	387	260	222	198	219	367	306	186	210	154	73									
6	Vota të pavlefshme	7	16	7	8	2	7	13	14	11	26	20	4	18	9	4	6									
7	Vota të vlefshme	185	170	297	262	138	379	247	207	187	193	347	302	168	201	150	66									
8	Fletë të hedhura gabim	0	0	0	0	0	1	0	1	0	0	0	0	0	0	0	1									

SHËRNDARJA E VOTAVE TË VLEFSHME

Nr	Kandidatët për Kryetar (emër, atësia, mbiemri)	QV nr	QV nr	QV nr	QV nr	QV nr	QV nr	QV nr	QV nr	QV nr	QV nr	QV nr	QV nr	QV nr	QV nr	QV nr	QV nr
1	GLEDIAN ILJAZ LLATJA	24741	2475	2476	24761	2477	2478	2479	2480	2481	24811	2482	2483	2485	2486	2487	2490
	Gjithsej vota të vlefshme	185	170	297	262	138	379	247	207	187	193	347	302	168	201	150	66
		185	170	297	262	138	379	247	207	187	193	347	302	168	201	150	66

1	QV-të që pasqyrohen në këtë tabelë	QV nr	QV nr	QV nr	QV nr	QV nr	QV nr	QV nr	QV nr	QV nr	QV nr	QV nr	Vota Hedhur Gabim	Shuma Njësi	Shuma me fjale
2	Numri Zgjedhësve që kanë votuar	2491	2492	2493	2494	2495	2496	2498	2499	2500	2501	2502			
		139	107	133	159	108	81	77	78	84	176	123	XXX	40593	DyzetëmiPesëqindNëntëdhjetëTre
3	Fletë votimi të papërdorura	150	170	204	315	240	310	222	136	126	0	173	XXX	124650	TetëmbëdhjetëmiDyzetëTre NjëqindNjëzetKatëmiGjashtëqind-Pesëdhjetë
4	Fletë votimi të dëmtuara	0	0	0	5	0	0	0	1	1	0	0	XXX	133	NjëqindTridhjetëTre
5	Fletë votimi të gjetura në kuti	139	107	133	159	108	81	77	78	84	176	123	2	40612	DyzetëmiGjashtëqindDymbëdhjetë
6	Vota të pavlefshme	2	3	1	5	7	7	11	4	1	12	6	0	2089	DyimiTetëdhjetëNëntë
7	Vota të vlefshme	137	104	132	154	101	74	66	74	83	164	117	2	38479	TridhjetëTetëmiKatërqindShtatëdhjetëNëntë
8	Fletë të hedhura gabim	0	0	0	0	0	0	0	0	0	0	0	XXX	44	DyzetëKatër

SHËRNDARJA E VOTAVE TË VLEFSHME

Nr	Kandidatët për Kryetar (emër, atësia, mbiemri)	QV nr	QV nr	QV nr	QV nr	QV nr	QV nr	QV nr	QV nr	QV nr	QV nr	QV nr	Vota Hedhur Gabim	Shuma Njësi	Shuma me fjale
1	GLEDIAN ILJAZ LLATJA	2491	2492	2493	2494	2495	2496	2498	2499	2500	2501	2502			
		137	104	132	154	101	74	66	74	83	164	117	2	38479	TridhjetëTetëmiKatërqind-ShtatëdhjetëNëntë
	Gjithsej vota të vlefshme	137	104	132	154	101	74	66	74	83	164	117	2	38479	TridhjetëTetëmiKatërqind-ShtatëdhjetëNëntë



**TABELA PËRMBLEDHËSE E REZULTATEVE
PËR KANDIDATËT PËR KËSHILL TË BASHKISË ELBASAN**

1	QV-të që pasqyrohen në këtë tabelë	QV nr	QV nr	QV nr	QV nr	QV nr	QV nr	QV nr	QV nr	QV nr	QV nr	QV nr	QV nr	QV nr	QV nr	QV nr	QV nr	QV nr
		2300	2301	2302	23021	2303	23031	2304	2305	2306	23061	2307	23071	2308	2309	23091	2310	
2	Numri Zgjedhësve që kanë votuar gjithsej	162	237	199	168	230	198	245	224	201	157	209	248	135	198	204	172	
	femra	85	100	98	81	121	109	140	120	106	87	99	127	36	106	105	90	
3	Fletë votimi të papërdonura	632	726	579	475	498	427	771	769	561	515	804	735	580	721	691	816	
4	Fletë votimi të dëmtuara	0	0	0	0	0	0	1	2	7	6	0	0	0	0	0	1	
5	Fletë Votimi të gjetura në kuti	162	237	199	168	230	198	245	222	201	157	209	248	135	199	204	172	
6	Vota të pavlefshme	26	14	28	18	37	14	26	20	18	16	21	30	10	19	16	21	
7	Vota të vlefshme	136	223	171	150	193	184	219	202	183	141	188	218	125	179	188	151	
8	Fletë të hedhura gabim	0	0	0	0	0	0	0	0	0	0	0	0	0	1	0	0	

SHPËRNDARJA E VOTAVE TË VLEFESHME

Nr	Subjekte Zgjedhore	QV nr	QV nr	QV nr	QV nr	QV nr	QV nr	QV nr	QV nr	QV nr	QV nr	QV nr	QV nr	QV nr	QV nr	QV nr	QV nr	QV nr
		2300	2301	2302	23021	2303	23031	2304	2305	2306	23061	2307	23071	2308	2309	23091	2310	
1	Fryma e Re Demokratike	10	18	14	12	11	13	10	13	15	5	11	6	8	15	8	5	
2	Partia Demokratia Sociale	7	7	4	2	6	8	5	6	4	4	8	8	1	5	6	5	
3	Partia e Gjelbër	6	10	14	11	15	7	8	3	21	4	7	7	0	9	0	8	
4	Partia e Reformave Demokratike Shqiptare	2	4	1	5	2	1	2	1	1	1	6	6	0	1	5	1	
5	Partia Ardhmëria Shqiptare	0	0	1	0	1	0	1	0	1	0	0	0	0	1	3	1	
6	Partia Socialdemokrate e Shqipërisë	0	1	1	1	6	4	2	7	4	0	3	4	4	4	5	0	
7	Partia Socialiste e Shqipërisë	103	176	127	109	142	144	188	162	124	119	150	183	106	139	154	126	
8	Partia Bindja Demokratike	8	5	4	8	8	5	3	8	9	5	3	3	5	5	4	5	
9	ALBERT RRAPUSH SHOPI	0	2	5	2	2	2	0	2	4	3	0	1	1	0	3	0	
	Gjithsej vota të vlefshme	136	223	171	150	193	184	219	202	183	141	188	218	125	179	188	151	



1	QV-të që pasqyrohen në këtë tabelë	QV nr	QV nr	QV nr	QV nr	QV nr	QV nr	QV nr	QV nr	QV nr	QV nr	QV nr	QV nr	QV nr	QV nr	QV nr	QV nr	QV nr	QV nr	QV nr
		2311	23111	23112	2312	2313	2314	23141	2315	2316	23161	2317	2318	23181	2319	23191	2320			
2	Numri Zgjedhësve që kanë votuar gjithsej femra	162	147	126	226	145	182	163	252	195	182	189	162	183	185	156	195			
3	Fletë votimi të papërdonura	723	148	541	774	553	701	522	757	798	821	820	162	992	818	802	803			
4	Fletë votimi të dëmtuara	1	1	0	0	0	0	0	0	0	0	0	0	0	0	0	0			
5	Fletë Votimi të gjetura në kuti	162	146	126	226	145	182	163	252	195	182	189	162	183	185	156	195			
6	Vota të pavlefshme	15	7	15	11	10	12	14	16	20	15	15	11	12	24	12	14			
7	Vota të vlefshme	147	139	111	215	135	170	149	236	175	167	174	151	171	161	144	181			
8	Fletë të hedhura gabim	0	0	0	0	0	0	0	0	0	0	0	0	0	0	0	0			

SHPËRNDARJA E VOTAVE TË VLEFESHME

Nr	Subjekte Zgjedhore	QV nr	QV nr	QV nr	QV nr	QV nr	QV nr	QV nr	QV nr	QV nr	QV nr	QV nr	QV nr	QV nr	QV nr	QV nr	QV nr	QV nr	QV nr	QV nr
		2311	23111	23112	2312	2313	2314	23141	2315	2316	23161	2317	2318	23181	2319	23191	2320			
1	Fryma e Re Demokratike	4	6	3	5	7	1	6	11	8	12	3	4	15	3	3	6			
2	Partia Demokratia Sociale	8	3	3	6	2	2	3	2	6	1	3	6	10	5	2	7			
3	Partia e Gjelbër	5	5	1	5	4	7	7	4	2	3	8	1	9	6	4	3			
4	Partia e Reformave Demokratike Shqiptare	1	1	1	1	6	1	1	2	4	6	3	1	2	2	2	1			
5	Partia Ardhmëria Shqiptare	0	0	0	0	0	0	1	0	0	0	1	0	2	0	0	0			
6	Partia Socialdemokrate e Shqipërisë	2	2	1	3	0	4	1	3	0	5	1	0	1	4	4	5			
7	Partia Socialiste e Shqipërisë	122	122	96	191	114	152	120	208	149	133	149	133	128	133	121	152			
8	Partia Bindja Demokratike	5	0	4	4	0	2	6	3	6	6	5	5	4	6	5	6			
9	ALBERT RRAPUSH SHOPI	0	0	2	0	2	1	4	3	0	1	1	1	0	2	3	1			
	Gjithsej vota të vlefshme	147	139	111	215	135	170	149	236	175	167	174	151	171	161	144	181			

1	QV-të që pasqyrohen në këtë tabelë	QV nr	QV nr	QV nr	QV nr	QV nr	QV nr	QV nr	QV nr	QV nr	QV nr	QV nr	QV nr	QV nr	QV nr	QV nr	QV nr	QV nr
		2321	23211	2322	2323	23231	23232	23233	23234	2327	2328	23281	2329	23291	2330	23301	2331	2331
2	Numri Zgjedhësve që kanë votuar gjithsej femra	196	195	235	170	175	227	160	168	166	190	190	236	284	142	153	207	207
3	Fletë votimi të papërdonura	791	774	764	815	793	789	708	676	442	811	745	771	694	861	823	793	793
4	Fletë votimi të dëmtuara	0	0	1	0	0	0	0	1	0	0	0	0	0	0	0	0	0
5	Fletë Votimi të gjetura në kuti	196	195	235	169	175	227	160	168	166	190	190	236	284	142	152	207	207
6	Vota të pavlefshme	4	16	20	16	18	19	14	18	12	18	13	23	10	14	15	32	32
7	Vota të vlefshme	192	179	215	152	157	208	146	150	154	172	177	213	274	128	137	175	175
8	Fletë të hedhura gabim	0	0	0	1	0	0	0	0	0	0	0	0	0	0	0	0	0

SHPËRNDARJA E VOTAVE TË VLEFSHME

Nr	Subjekte Zgjedhore	QV nr	QV nr	QV nr	QV nr	QV nr	QV nr	QV nr	QV nr	QV nr	QV nr	QV nr	QV nr	QV nr	QV nr	QV nr	QV nr	QV nr
		2321	23211	2322	2323	23231	23232	23233	23234	2327	2328	23281	2329	23291	2330	23301	2331	2331
1	Fryma e Re Demokratike	8	1	14	7	2	2	5	7	10	8	5	6	4	10	6	1	1
2	Partia Demokratice Sociale	7	0	7	5	5	4	5	0	2	3	6	8	5	10	6	6	6
3	Partia e Gjelbër	2	0	20	3	4	1	3	3	8	4	3	10	5	1	2	5	5
4	Partia e Reformave Demokratike Shqiptare	19	17	2	50	30	16	32	24	0	2	4	10	9	4	1	3	3
5	Partia Ardhmëria Shqiptare	0	2	0	1	0	0	3	1	0	2	1	2	3	2	1	0	0
6	Partia Socialdemokrate e Shqipërisë	6	5	4	6	7	11	5	4	5	3	0	1	5	3	2	4	4
7	Partia Socialiste e Shqipërisë	144	151	160	78	108	169	91	108	127	143	156	170	239	95	112	152	152
8	Partia Bindja Demokratike	4	2	7	1	1	4	2	3	2	2	1	6	2	2	5	3	3
9	ALBERT RRAPUSH SHOPI	2	1	1	1	0	1	0	0	0	5	1	0	2	1	2	1	1
	Gjithsej vota të vlefshme	192	179	215	152	157	208	146	150	154	172	177	213	274	128	137	175	175

1	QV-të që pasqyrohen në këtë tabelë	QV nr	QV nr	QV nr	QV nr	QV nr	QV nr	QV nr	QV nr	QV nr	QV nr	QV nr	QV nr	QV nr	QV nr	QV nr	QV nr	QV nr
		2332	23321	2333	2334	2335	23351	2336	2337	2338	2339	23391	2340	2341	23411	2342	23421	23421
2	Numri Zgjedhësve që kanë votuar gjithsej femra	107	94	200	254	231	235	202	229	225	290	169	168	218	209	125	154	154
3	Fletë votimi të papërdonura	473	393	780	751	769	762	810	781	777	574	496	834	790	768	837	765	765

SHPËRNDARJA E VOTAVE TË VLEFSHME

Nr	Subjekte Zgjedhore	QV nr	QV nr	QV nr	QV nr	QV nr	QV nr	QV nr	QV nr	QV nr	QV nr	QV nr	QV nr	QV nr	QV nr	QV nr	QV nr	QV nr
		2343	2344	2345	23451	2346	2347	2348	2349	2350	23501	2351	2352	2353	2354	2355	23551	
1	Fryma e Re Demokratike	19	1	14	8	17	4	14	9	15	6	28	7	3	13	5	12	
2	Partia Demokratia Sociale	5	8	7	6	4	3	11	6	2	6	6	4	2	1	7	0	
3	Partia e Gjelbër	2	1	7	7	6	9	5	2	4	0	14	9	3	3	10	20	
4	Partia e Reformave Demokratike Shqiptare	0	0	1	0	5	1	2	0	2	3	1	1	3	0	1	8	
5	Partia Ardhmëria Shqiptare	0	0	0	0	0	1	1	0	1	0	1	1	1	2	0	0	
6	Partia Socialdemokrate e Shqipërisë	1	4	6	2	2	1	0	2	2	1	6	1	2	0	3	3	
7	Partia Socialiste e Shqipërisë	140	113	129	117	142	146	109	114	156	97	136	134	123	143	147	141	
8	Partia Bindja Demokratike	6	1	5	1	8	11	3	3	3	4	9	5	10	2	8	9	
9	ALBERT RRAPUSH SHOPI	1	1	2	0	3	2	2	1	1	2	0	3	4	1	2	7	
	Gjithsej vota të vlefshme	174	129	171	141	187	178	147	137	186	119	201	165	151	165	183	200	

1	QV-të që pasqyrohen në këtë tabelë	QV nr	QV nr	QV nr	QV nr	QV nr	QV nr	QV nr	QV nr	QV nr	QV nr	QV nr	QV nr	QV nr	QV nr	QV nr	QV nr	QV nr
2	Numri Zgjedhësve që kanë votuar gjithsej	2356	2357	2358	2359	2360	2361	23611	2362	23621	23622	23623	2363	2364	2365	23651	2366	
	femra	99	0	96	136	114	0	95	92	95	0	73	93	0	66	51	65	
3	Fletë votimi të papërdorura	308	832	740	753	776	820	817	808	778	684	710	813	761	650	451	684	
4	Fletë votimi të dëmtuara	0	0	0	0	0	0	0	0	0	0	0	1	0	0	0	0	
5	Fletë Votimi të gjetura në kuti	195	148	180	246	223	182	183	201	192	169	154	192	220	118	102	145	
6	Vota të pavlefshme	17	22	30	29	23	27	24	28	16	12	6	9	28	15	10	12	
7	Vota të vlefshme	178	126	150	217	200	155	159	173	176	157	148	183	192	103	92	133	
8	Fletë të hedhura gabim	0	0	0	0	0	0	0	0	0	0	0	0	0	0	0	0	

SHPËRNDARJA E VOTAVE TË VLEFSHME

Nr	Subjekte Zgjedhore	QV nr	QV nr	QV nr	QV nr	QV nr	QV nr	QV nr	QV nr	QV nr	QV nr	QV nr	QV nr	QV nr	QV nr	QV nr	QV nr	QV nr
		2356	2357	2358	2359	2360	2361	23611	2362	23621	23622	23623	2363	2364	2365	23651	2366	
1	Fryma e Re Demokratike	5	14	19	6	17	12	12	15	5	0	3	17	13	11	5	9	



2	Partia Demokratia Sociale	2	1	1	8	5	6	2	5	5	7	3	0	2	5
3	Partia e Gjelbër	9	6	3	6	5	7	4	6	7	1	11	4	1	7
4	Partia e Reformave Demokratike Shqiptare	0	2	1	6	3	2	2	4	2	1	1	2	3	0
5	Partia Ardhmëria Shqiptare	0	2	1	2	0	2	0	0	0	2	2	0	0	0
6	Partia Socialdemokrate e Shqipërisë	2	0	3	2	6	3	1	3	6	2	3	1	2	2
7	Partia Socialiste e Shqipërisë	155	92	111	175	154	115	126	130	141	148	155	80	74	106
8	Partia Bindia Demokratike	4	7	8	9	9	8	8	7	5	5	3	3	4	4
9	ALBERT RRAPUSH SHOPI	1	2	3	3	1	0	4	3	4	0	1	2	1	0
	Gjithsej vota të vlefshme	178	126	150	217	200	155	159	173	176	183	192	103	92	133

1	QV-të që pasqyrohen në këtë tabelë	QV nr	QV nr	QV nr	QV nr	QV nr	QV nr	QV nr	QV nr	QV nr	QV nr	QV nr	QV nr	QV nr	QV nr
		23661	23662	2367	23671	2368	23681	2369	2370	23701	2371	2372	2373	23731	23741
2	Numri Zgjedhësve që kanë votuar gjithsej	134	135	157	151	160	252	218	154	92	157	163	165	133	158
	femra	64	65	76	0	0	0	109	0	45	79	0	0	0	0
3	Fletë votimi të papërdorura	691	682	829	814	813	761	771	704	481	787	548	833	843	492
4	Fletë votimi të dëmtuara	0	0	1	0	0	0	0	0	0	0	0	0	0	0
5	Fletë Votimi të gjetura në kuti	134	135	157	151	160	252	218	154	92	157	163	165	133	158
6	Vota të pavlefshme	13	15	6	12	7	18	21	11	7	17	23	17	12	30
7	Vota të vlefshme	121	120	151	139	153	234	197	143	85	140	140	148	121	128
8	Fletë të hedhura gabim	0	0	0	0	0	0	0	0	0	0	0	0	0	0

SHPËRNDARJA E VOTAVE TË VLEFSHME

Nr	Subjekte Zgjedhore	QV nr	QV nr	QV nr	QV nr	QV nr	QV nr	QV nr	QV nr	QV nr	QV nr	QV nr	QV nr	QV nr	QV nr
		23661	23662	2367	23671	2368	23681	2369	2370	23701	2371	2372	2373	23731	23741
1	Fryma e Re Demokratike	4	9	4	4	7	7	8	10	6	3	6	4	5	4
2	Partia Demokratia Sociale	12	3	5	1	6	7	6	7	1	2	3	0	2	1
3	Partia e Gjelbër	8	7	1	1	9	5	3	3	4	4	1	5	4	13
4	Partia e Reformave Demokratike Shqiptare	0	1	7	3	5	3	5	0	0	2	0	2	1	0

5	Partia Ardhmëria Shqiptare	0	0	1	0	1	6	1	0	0	1	1	0	2	0	0	0
6	Partia Socialdemokrate e Shqipërisë	3	1	3	0	3	5	2	3	1	0	1	2	1	1	3	1
7	Partia Socialiste e Shqipërisë	89	95	129	124	119	191	168	117	68	119	86	103	130	106	107	107
8	Partia Bindja Demokratike	4	4	1	6	2	9	1	3	4	10	0	5	4	2	9	4
9	ALBERT RRAPUSH SHOPI	1	0	0	0	1	1	3	0	1	1	1	0	0	0	3	1
	Gjithsej vota të vlefshme	121	120	151	139	153	234	197	143	85	140	97	140	148	121	140	128

1	QV-të që pasqyrohen në këtë tabelë	QV nr	QV nr	QV nr	QV nr	QV nr	QV nr	QV nr	QV nr	QV nr	QV nr	QV nr	QV nr	QV nr	QV nr	QV nr	QV nr
2	Numri Zgjedhësve që kanë votuar gjithsej	2375	23751	2376	23761	2377	2378	23781	2379	2381	2383	23831	2384	2385	2388	2389	2390
	femra	123	97	164	270	168	172	155	214	172	172	120	166	221	124	50	177
3	Fletë votimi të papërdonura	66	48	69	128	0	0	0	90	89	0	57	81	105	63	0	75
4	Fletë votimi të dëmtuara	577	434	845	741	803	799	826	778	196	507	395	472	566	275	178	585
5	Fletë Votimi të gjetura në kufi	0	0	0	0	0	0	0	0	0	0	0	0	0	0	0	2
6	Vota të pavlefshme	123	97	164	270	168	172	155	214	172	172	120	166	221	124	50	177
7	Vota të vlefshme	10	3	6	20	14	15	12	7	11	5	3	7	7	6	0	2
8	Fletë të hedhura gabim	113	94	158	250	154	157	143	207	161	167	117	159	214	118	50	174
		0	0	0	0	0	0	0	0	0	0	0	0	0	0	0	1

SHPËRNDARJA E VOTAVE TË VLEFISHME

Nr	Subjekte Zgjedhore	QV nr	QV nr	QV nr	QV nr	QV nr	QV nr	QV nr	QV nr	QV nr	QV nr	QV nr	QV nr	QV nr	QV nr	QV nr	QV nr
1	Fryma e Re Demokratike	2375	23751	2376	23761	2377	2378	23781	2379	2381	2383	23831	2384	2385	2388	2389	2390
2	Partia Demokratia Sociale	4	4	3	3	4	5	2	2	0	4	0	2	4	2	0	1
3	Partia e Gjelbër	2	6	6	9	2	9	2	3	3	3	2	3	3	3	2	6
4	Partia e Reformave Demokratike Shqiptare	7	1	5	1	3	5	3	2	1	0	2	3	2	3	0	12
5	Partia Ardhmëria Shqiptare	0	0	0	0	0	1	1	1	0	7	0	20	1	4	2	0
6	Partia Socialdemokrate e Shqipërisë	0	0	0	1	0	1	1	0	0	0	1	0	2	0	0	0
7	Partia Socialiste e Shqipërisë	1	1	3	0	2	4	2	3	0	0	1	0	2	0	0	8
8	Partia Bindja Demokratike	98	80	137	229	138	128	125	193	150	147	105	127	187	95	45	140
9	ALBERT RRAPUSH SHOPI	1	1	4	3	4	4	6	3	7	6	2	2	13	9	0	7
	Gjithsej vota të vlefshme	0	1	0	4	1	0	1	0	0	0	4	2	0	2	1	0
		113	94	158	250	154	157	143	207	161	167	117	159	214	118	50	174



Nr	Subjekte Zgjedhore	QV nr	QV nr	QV nr	QV nr	QV nr	QV nr	QV nr	QV nr	QV nr	QV nr	QV nr	QV nr	QV nr	QV nr	QV nr	QV nr	QV nr	QV nr	QV nr	
1	QV-të që pasqyrohen në këtë tabelë	QV nr	QV nr	QV nr	QV nr	QV nr	QV nr	QV nr	QV nr	QV nr	QV nr	QV nr	QV nr	QV nr	QV nr	QV nr	QV nr	QV nr	QV nr	QV nr	QV nr
		23901	2391	2393	2394	2394	2394	2395	2395	2395	2396	2397	2398	2401	2402	2403	2405	2406	2407		
2	Numri Zgjedhësve që kanë votuar gjithsej	168	43	102	235	135	135	234	189	139	202	171	107	102	62	144	109	126			
	femra	92	0	44	0	58	0	0	85	65	96	73	57	54	29	71	0	61			
3	Fletë votimi të papërdonura	450	104	206	665	451	704	490	276	522	299	116	110	148	184	163	169				
4	Fletë votimi të dëmtuara	1	43	3	5	3	0	0	0	6	16	0	1	0	0	1	0	0			
5	Fletë Votimi të gjetura në kuti	168	43	102	235	135	234	188	139	202	171	107	102	62	144	109	126				
6	Vota të pavlefshme	1	3	3	5	8	0	16	6	16	6	7	2	3	9	11	8				
7	Vota të vlefshme	167	40	99	230	127	234	172	133	186	165	100	100	100	59	135	98	118			
8	Fletë të hedhura gabim	0	0	0	0	0	0	0	0	0	0	0	0	0	0	0	0	0			

SHPËRNDARJA E VOTAVE TË VLEFSHME

Nr	Subjekte Zgjedhore	QV nr	QV nr	QV nr	QV nr	QV nr	QV nr	QV nr	QV nr	QV nr	QV nr	QV nr	QV nr	QV nr	QV nr	QV nr	QV nr	QV nr	QV nr	QV nr	QV nr
		23901	2391	2393	2394	2394	2395	2395	2395	2396	2397	2398	2401	2402	2403	2405	2406	2407			
1	Fryma e Re Demokratike	0	1	1	1	1	10	2	3	1	0	0	0	0	0	0	1	6			
2	Partia Demokratia Sociale	3	5	5	15	4	3	1	7	9	2	1	0	0	0	1	0	4			
3	Partia e Gjelbër	20	7	11	17	1	5	1	2	14	2	0	1	0	0	0	0	0			
4	Partia e Reformave Demokratike Shqiptare	0	0	0	6	4	4	7	12	0	1	0	0	0	1	0	2	0			
5	Partia Ardhmëria Shqiptare	0	0	0	0	0	0	0	0	0	0	0	0	0	0	2	0	1			
6	Partia Socialdemokrate e Shqipërisë	0	0	0	0	0	0	1	0	1	2	1	1	0	2	0	0	4			
7	Partia Socialiste e Shqipërisë	142	23	78	191	112	209	157	106	156	149	93	96	56	131	91	97				
8	Partia Bindja Demokratike	2	2	4	0	4	3	3	3	5	8	4	3	0	0	1	1	6			
9	ALBERT RRAPUSH SHOPI	0	2	0	0	1	0	0	0	0	1	1	0	0	0	0	3	0			
	Gjithsej vota të vlefshme	167	40	99	230	127	234	172	133	186	165	100	100	59	135	98	118				

Nr	Subjekte Zgjedhore	QV nr	QV nr	QV nr	QV nr	QV nr	QV nr	QV nr	QV nr	QV nr	QV nr	QV nr	QV nr	QV nr	QV nr	QV nr	QV nr	QV nr	QV nr	QV nr	QV nr
		2408	2410	2412	2414	2415	2416	2418	2418	2419	2420	2421	2422	2422	2422	2423	2424	2425			
2	Numri Zgjedhësve që kanë votuar gjithsej	103	177	166	90	100	203	220	201	192	205	146	176	151	151	279	151	411			
	femra	49	84	0	38	45	80	95	95	98	101	0	85	78	140	81	212				
3	Fletë votimi të papërdonura	108	300	273	128	139	153	338	375	423	218	181	658	519	278	236	557				

4	Fletë votimi të dëmtuara	0	0	1	0	0	0	0	0	0	0	0	0	1	0	0	0	0	0	0	0	0	0	0
5	Fletë Votimi të gjetura në kuti	104	177	166	90	203	220	201	192	205	145	176	151	279	151	279	151	279	151	279	151	279	151	410
6	Vota të pavlefshme	9	13	8	2	1	9	21	17	13	11	5	18	19	0	15	25	15	25	15	25	15	25	25
7	Vota të vlefshme	94	164	156	87	194	199	184	179	194	140	158	132	278	132	278	136	278	136	278	136	278	385	385
8	Fletë të hedhura gabim	1	0	2	1	0	0	0	0	0	0	0	0	0	0	0	0	0	0	0	0	1	0	0

SHPËRNDARJA E VOTAVE TË VLEFSHME

Nr	Subjekte Zgjedhore	QV nr	QV nr	QV nr	QV nr	QV nr	QV nr	QV nr	QV nr	QV nr	QV nr	QV nr	QV nr	QV nr	QV nr	QV nr	QV nr	QV nr	QV nr	QV nr	QV nr	QV nr	QV nr	QV nr	
		2408	2410	2412	2414	2415	2416	2418	24181	2419	2420	2421	2422	24221	2423	2424	2425								
1	Fryma e Re Demokratike	0	9	3	0	0	1	5	3	4	4	0	3	16	11	1	1								
2	Partia Demokratia Sociale	1	3	1	1	1	1	5	16	6	1	1	9	5	17	1	2								
3	Partia e Gjelbër	0	4	1	1	0	0	12	5	3	0	10	2	0	25	4	2								
4	Partia e Reformave Demokratike Shqiptare	2	4	6	8	2	0	1	6	3	2	2	0	4	19	86	177								
5	Partia Ardhmëria Shqiptare	0	0	1	0	0	0	0	2	1	1	0	1	1	0	0	0								
6	Partia Socialdemokrate e Shqipërisë	1	2	3	2	1	0	1	4	5	6	1	1	5	0	0	0								
7	Partia Socialiste e Shqipërisë	87	136	139	74	92	190	168	141	153	177	122	138	100	206	43	192								
8	Partia Bindja Demokratike	3	6	2	1	3	2	4	6	4	3	4	1	1	0	1	10								
9	ALBERT RRAPUSH SHOPI	0	0	0	0	0	0	3	1	0	0	0	3	0	0	0	1								
	Gjithsej vota të vlefshme	94	164	156	87	99	194	199	184	179	194	140	158	132	278	136	385								

1	QV-të që pasqyrohen në këtë tabelë	QV nr	QV nr	QV nr	QV nr	QV nr	QV nr	QV nr	QV nr	QV nr	QV nr	QV nr	QV nr	QV nr	QV nr	QV nr	QV nr	QV nr	QV nr	QV nr	QV nr	QV nr	QV nr	QV nr	QV nr	
		2426	2427	2428	2429	2432	2433	2434	2435	2437	2438	2439	2441	2443	2444	2445	2446									
2	Numri Zgjedhësve që kanë votuar gjithsej femra	249	129	108	135	64	147	145	93	286	104	85	99	148	188	174	97									
3	Fletë votimi të papërdorura	116	65	53	65	29	0	69	0	0	52	41	0	78	0	0	40									
4	Fletë votimi të dëmtuara	268	297	109	0	156	250	255	130	564	219	248	226	698	719	506	312									
5	Fletë Votimi të gjetura në kuti	0	0	0	0	0	0	0	0	0	0	0	0	0	0	0	0									
6	Vota të pavlefshme	249	129	108	135	64	147	145	93	286	104	85	99	148	188	174	97									
7	Vota të vlefshme	13	8	2	8	0	5	1	2	10	5	5	6	11	7	20	9									
8	Fletë të hedhura gabim	236	121	106	127	64	142	144	91	276	99	80	93	137	181	154	88									
		0	0	0	0	0	0	0	0	0	0	0	0	0	0	0	0									

SHPËRNDARJA E VOTAVE TË VLEFSHME

Nr	Subjekte Zgjedhore	QV nr	QV nr	QV nr	QV nr	QV nr	QV nr	QV nr	QV nr	QV nr	QV nr	QV nr	QV nr	QV nr	QV nr	QV nr	QV nr	QV nr
		2426	2427	2428	2429	2432	2433	2434	2435	2437	2438	2439	2441	2443	2444	2445	2446	
1	Fryma e Re Demokratike	6	0	0	2	0	0	0	3	2	0	0	1	1	2	1	8	
2	Partia Demokratia Sociale	9	3	0	0	0	0	1	2	10	3	1	1	3	7	1	3	
3	Partia e Gjelbër	0	17	0	0	0	0	0	0	2	0	21	0	0	1	0	0	
4	Partia e Reformave Demokratike Shqiptare	93	0	74	53	13	86	43	15	0	0	0	0	3	10	2	1	
5	Partia Ardhmëria Shqiptare	0	0	0	1	0	0	0	0	1	0	0	0	0	0	0	0	
6	Partia Socialdemokrate e Shqipërisë	5	0	0	2	2	6	5	0	2	2	0	3	4	0	1	0	
7	Partia Socialiste e Shqipërisë	110	98	31	69	48	50	92	70	258	93	56	79	125	159	144	73	
8	Partia Bindja Demokratike	13	3	1	0	1	0	3	1	1	1	2	7	1	2	4	1	
9	ALBERT RRAPUSH SHOPI	0	0	0	0	0	0	0	0	0	0	0	2	0	0	1	2	
	Gjithsej vota të vlefshme	236	121	106	127	64	142	144	91	276	99	80	93	137	181	154	88	

1	QV-të që pasqyrohen në këtë tabelë	QV nr	QV nr	QV nr	QV nr	QV nr	QV nr	QV nr	QV nr	QV nr	QV nr	QV nr	QV nr	QV nr	QV nr	QV nr	QV nr	QV nr
		2447	2448	2449	2450	2451	24511	2452	24521	2453	24531	2454	24541	2455	2456	2457	2458	
2	Numri Zgjedhësve që kanë votuar gjithsej femra	212	179	112	136	163	118	225	184	129	101	125	128	42	115	161	167	
3	Fletë votimi të papërdorura	103	82	52	72	0	59	0	0	58	0	64	64	16	83	0	90	
4	Fletë votimi të dëmtuara	510	358	466	452	396	357	510	315	757	349	437	379	187	401	522	254	
5	Fletë Votimi të gjetura në kufi	2	0	0	0	0	0	0	0	0	0	0	2	1	0	0	7	
6	Vota të pavlefshme	212	179	112	136	163	118	226	184	129	101	125	128	42	116	161	167	
7	Vota të vlefshme	2	19	8	5	8	6	10	2	8	5	4	2	2	5	0	7	
		210	160	104	131	155	112	215	182	121	96	121	126	40	110	161	160	
8	Fletë të hedhura gabim	0	0	0	0	0	0	1	0	0	0	0	0	0	1	0	0	

SHPËRNDARJA E VOTAVE TË VLEFSHME

Nr	Subjekte Zgjedhore	QV nr	QV nr	QV nr	QV nr	QV nr	QV nr	QV nr	QV nr	QV nr	QV nr	QV nr	QV nr	QV nr	QV nr	QV nr	QV nr	QV nr
		2447	2448	2449	2450	2451	24511	2452	24521	2453	24531	2454	24541	2455	2456	2457	2458	
1	Fryma e Re Demokratike	4	22	3	0	2	0	2	1	5	0	3	3	0	4	6	0	
2	Partia Demokratia Sociale	14	3	1	2	7	3	6	1	2	0	2	9	2	0	3	49	
3	Partia e Gjelbër	12	0	3	2	2	1	2	0	0	3	2	4	0	0	3	0	
4	Partia e Reformave Demokratike Shqiptare	0	0	0	0	0	0	5	0	2	0	0	1	0	0	0	0	
5	Partia Ardhmëria Shqiptare	0	1	0	0	1	0	1	0	0	0	0	0	0	0	0	0	
6	Partia Socialdemokrate e Shqipërisë	3	4	0	0	0	1	0	1	1	0	0	0	0	1	0	2	
7	Partia Socialiste e Shqipërisë	177	123	94	125	139	105	195	177	108	92	110	107	37	97	149	105	
8	Partia Bindja Demokratike	0	5	3	2	4	1	1	2	2	1	4	2	1	8	0	4	
9	ALBERT RRAPUSH SHOPI	0	2	0	0	0	1	3	0	1	0	0	0	0	0	0	0	
	Gjithsej vota të vlefshme	210	160	104	131	155	112	215	182	121	96	121	126	40	110	161	160	

Nr	QV-të që pasqyrohen në këtë tabelë	QV nr	QV nr	QV nr	QV nr	QV nr	QV nr	QV nr	QV nr	QV nr	QV nr	QV nr	QV nr	QV nr	QV nr	QV nr	QV nr	QV nr
1		2459	2461	2463	2464	2467	2468	2469	2470	24701	2471	24711	2472	24721	2473	24731	2474	
2	Numri Zgjedhësve që kanë votuar gjithsej femra	174	282	119	273	133	75	218	135	136	154	144	120	143	200	207	252	
3	Fletë votimi të papërdorura	0	112	42	129	54	38	100	61	72	76	0	55	69	0	0	122	
4	Fletë votimi të dëmtuara	416	493	107	616	373	139	364	542	412	643	383	493	338	668	490	740	
5	Fletë Votimi të gjetura në kufi	0	0	0	0	0	0	0	0	0	2	0	0	0	0	0	0	
6	Vota të pavlefshme	174	282	119	273	133	75	218	135	137	155	144	120	143	200	207	252	
7	Vota të vlefshme	25	14	7	20	5	1	20	12	2	6	0	8	8	4	17	17	
8	Fletë të hedhura gabim	149	268	112	253	128	74	198	123	134	148	144	112	135	196	189	232	
		0	0	0	0	0	0	0	0	1	1	0	0	0	0	1	3	

SHPËRNDARJA E VOTAVE TË VLEFSHME

Nr	Subjekte Zgjedhore	QV nr	QV nr	QV nr	QV nr	QV nr	QV nr	QV nr	QV nr	QV nr	QV nr	QV nr	QV nr	QV nr	QV nr	QV nr	QV nr	QV nr
		2459	2461	2463	2464	2467	2468	2469	2470	24701	2471	24711	2472	24721	2473	24731	2474	
1	Fryma e Re Demokratike	5	2	0	4	2	1	4	1	1	1	1	3	0	11	5	6	
2	Partia Demokratia Sociale	20	69	37	35	24	2	2	7	6	2	3	2	1	6	7	24	
3	Partia e Gjelbër	2	2	2	5	1	0	2	0	1	2	0	1	1	4	1	1	

4	Partia e Reformave Demokratike Shqiptare	5	2	4	4	0	0	0	0	0	2	6	10	0	4	13	1	3
5	Partia Ardhmëria Shqiptare	2	1	1	1	1	0	0	0	0	0	2	1	0	2	0	0	1
6	Partia Socialdemokrate e Shqipërisë	2	0	1	1	0	0	3	5	7	3	3	2	0	2	1	3	9
7	Partia Socialiste e Shqipërisë	110	186	66	195	97	70	177	107	110	128	128	125	104	118	147	162	178
8	Partia Bindja Demokratike	3	3	1	12	3	1	10	3	5	4	4	2	2	7	4	3	8
9	ALBERT RRAPUSH SHOPI	0	3	0	0	0	0	0	0	2	0	0	0	0	0	10	7	2
	Gjithsej vota të vlefshme	149	268	112	253	128	74	198	123	134	148	144	144	112	135	196	189	232

1	QV-të që pasqyrohen në këtë tabelë	QV nr	QV nr	QV nr	QV nr	QV nr	QV nr	QV nr	QV nr	QV nr	QV nr	QV nr	QV nr	QV nr	QV nr	QV nr	QV nr	QV nr
2	Numri Zgjedhësve që kanë votuar gjithsej femra	192	186	304	270	140	387	260	221	199	219	367	306	186	210	154	72	
3	Fletë votimi të papërdorura	552	566	673	706	235	619	700	680	443	362	600	518	267	226	323	141	
4	Fletë votimi të dëmtuara	0	0	2	0	0	0	8	0	0	0	0	0	0	0	0	0	
5	Fletë Votimi të gjetura në kufi	192	186	304	270	140	385	260	221	200	219	367	306	186	210	154	73	
6	Vota të pavlefshme	9	25	11	5	1	22	8	15	14	19	5	26	11	27	6	5	
7	Vota të vlefshme	183	161	293	265	139	363	252	206	185	200	362	280	175	183	148	67	
8	Fletë të hedhura gabim	0	0	0	0	0	0	0	0	1	0	0	0	0	0	0	1	

SHPËRNDARJA E VOTAVE TË VLEFESHME

Nr	Subjekte Zgjedhore	QV nr	QV nr	QV nr	QV nr	QV nr	QV nr	QV nr	QV nr	QV nr	QV nr	QV nr	QV nr	QV nr	QV nr	QV nr	QV nr	QV nr
1	Fryma e Re Demokratike	8	1	2	4	1	14	0	4	9	13	2	15	2	1	14	0	
2	Partia Demokratia Sociale	10	3	9	6	0	6	23	20	39	25	234	8	7	8	2	0	
3	Partia e Gjelbër	1	1	0	0	0	2	1	4	4	6	0	0	2	3	2	0	
4	Partia e Reformave Demokratike Shqiptare	0	0	5	1	15	0	71	13	1	1	8	0	0	0	1	4	
5	Partia Ardhmëria Shqiptare	0	2	0	0	0	0	0	5	1	1	0	0	2	0	0	0	
6	Partia Socialdemokrate e Shqipërisë	153	5	1	1	0	11	0	6	4	2	0	6	0	4	2	0	
7	Partia Socialiste e Shqipërisë	4	141	269	249	116	315	150	143	119	145	118	247	157	163	121	62	
8	Partia Bindja Demokratike	6	6	6	2	5	12	7	9	7	7	0	3	5	3	4	1	
9	ALBERT RRAPUSH SHOPI	1	2	1	2	2	3	0	2	1	0	0	1	0	1	2	0	
	Gjithsej vota të vlefshme	183	161	293	265	139	363	252	206	185	200	362	280	175	183	148	67	



1	QV-të që pasqyrohen në këtë tabelë	QV nr	QV nr	QV nr	QV nr	QV nr	QV nr	QV nr	QV nr	QV nr	QV nr	QV nr	QV nr	QV nr	QV nr	QV nr	QV nr	QV nr	QV nr	QV nr	Vota Hedhur Gabim	Shuma Njesi	Shuma me fjale
2	Numri Zgjedhësve që kanë votuar gjithsej	139	107	133	159	108	81	77	78	84	176	123	XXX	DyzetëmiJëPesëqindTetëdhjetëTre									
3	Fletë votimi të papërdonura	150	63	204	315	240	310	222	136	126	211	175	XXX	GjashhtëmbëdhjetëmiJëTreqindPesëmbëdhjetë									
4	Fletë votimi të dëmtuara	0	0	0	5	0	0	0	1	1	3	1	XXX	NjëqindDyzetëGjashhtë									
5	Fletë Votimi të gjetura në kuti	139	107	133	159	108	81	77	78	84	176	123	20	DyzetëmiJëGjashhtëqindNjë									
6	Vota të pavlefshme	2	7	11	2	6	8	5	6	4	10	11	7	TremiJëShtatëdhjetëPesë									
7	Vota të vlefshme	137	100	122	157	102	73	72	72	80	166	112	13	TridhjetëShtatëmiJëPesëqindKatër									
8	Fletë të hedhura gabim	0	0	0	0	0	0	0	0	0	0	0	XXX	NjëzetDy									

SHPËRNDARJA E VOTAVE TË VLEFESHME

Nr	Subjekte Zgjedhore	QV nr	QV nr	QV nr	QV nr	QV nr	QV nr	QV nr	QV nr	QV nr	QV nr	QV nr	QV nr	QV nr	QV nr	QV nr	QV nr	QV nr	QV nr	QV nr	Vota Hedhur Gabim	Shuma Njesi	Shuma me fjale
1	Fryma e Re Demokratike	0	1	3	0	2	0	1	0	3	1	6	0	1344	NjëmiJëTreqindDyzetëKatër								
2	Partia Demokratice Sociale	30	1	5	3	3	4	1	2	10	19	8	0	1624	NjëmiJëGjashhtëqindNjëzetKatër								
3	Partia e Gjelbër	0	0	1	4	2	1	3	4	1	1	1	0	984	NëntëqindTetëdhjetëKatër								
4	Partia e Reformave Demokratike Shqiptare	0	0	8	2	0	0	0	1	0	0	1	0	1400	NjëmiJëKatërqind								
5	Partia Ardhmëria Shqiptare	0	0	0	0	0	0	0	0	0	0	1	0	115	NjëqindPesëmbëdhjetë								
6	Partia Socialdemokrate e Shqipërisë	0	1	1	1	3	0	0	1	3	3	2	0	667	GjashhtëqindGjashhtëdhjetëShtatë								
7	Partia Socialiste e Shqipërisë	101	95	102	142	87	64	62	61	59	137	90	13	30165	TridhjetëmiJëNjëqindGjashhtëdhjetëPesë								
8	Partia Bindja Demokratike	6	2	2	3	5	4	5	3	4	3	3	0	970	NëntëqindShtatëdhjetë								
9	ALBERT RRAPUSH SHOPI	0	0	0	2	0	0	0	0	0	2	0	0	235	DyqindTridhjetëPesë								
	Gjithsej vota të vlefshme	137	100	122	157	102	73	72	72	80	166	112	13	37504	TridhjetëShtatëmiJëPesëqindKatër								

Qarku		Elbasan		
Bashkia		Gramsh		
Gjithsej				
Zgjedhës në listë		27157		
Pjesëmarrja (numër, %)		9898	36,44	9893 36,42
		Kryetar		Këshill
Fletë votimi të gjetura në kuti		9911		9903
Vota të pavlefshme		821		697
Vota të vlefshme		9080		9202
Fletë të hedhura gabim		10		4
Rezultatet e zgjedhjeve per Kryetar				
Nr	Emri Atësia Mbiemri	Koalicioni Mbeshtetes	Vota	%
1	SABRI ISMAIL IBRAHIMI	BD	605	6,66%
2	KLODIAN ASQERI TAÇE	ASE	8475	93,34%
		Vota Total:	9080	100 %
Rezultatet e zgjedhjeve për Këshill				
Nr	Subjekti	Vota	%	Mandate
	Aleanca për Shqipërinë Europiane	8883	96,53%	21
11	Partia Aleanca Arbnore Kombëtare	1070	11,63%	3
12	Partia Demokracia Sociale	1103	11,99%	3
16	Partia e Gjelbër	1749	19,01%	4
18	Partia e Reformave Demokratike Shqiptare	570	6,19%	1
30	Partia Socialiste e Shqipërisë	4391	47,72%	10
	Shpresa për Ndryshim	123	1,34%	0
7	Partia Emigracionit Shqiptar	123	1,34%	0
	Subjekte jashte Koalicionit	196	2,13%	0
36	Partia Bindja Demokratike	196	2,13%	0
		Vota Total:	9202	100 %

**TABELA PËRMBLEDHËSE E REZULTATEVE
PËR KANDIDATËT PËR KRYETAR TË BASHKISË GRAMSH**

1	QV-të që pasqyrohen në këtë tabelë	QV nr	QV nr	QV nr	QV nr	QV nr	QV nr	QV nr	QV nr	QV nr	QV nr	QV nr	QV nr	QV nr	QV nr	QV nr	QV nr	QV nr
2	Numri Zgjedhësve që kanë votuar gjithsej	2595	25951	2596	25961	2597	2598	25981	2599	2600	2601	2602	2603	2604	2606	2608		
	femra	229	225	245	237	234	189	165	245	244	277	243	367	292	195	153		
3	Fletë votimi të papërdorura	123	114	121	117	129	102	91	128	121	146	118	180	146	92	71		
4	Fletë votimi të dëmtuara	461	474	566	458	525	391	335	246	595	568	470	593	580	428	267		
5	Fletë votimi të gjetura ne kuti	0	1	0	0	0	0	0	1	0	0	0	2	0	0	0		
6	Vota të pavlefshme	229	225	245	237	234	189	165	245	244	277	243	369	292	195	153		
7	Vota të vlefshme	19	20	20	31	30	10	8	27	31	39	30	25	28	11	20		
8	Fletë të hedhura gabim	210	205	225	206	204	179	157	218	213	238	213	342	263	184	133		
		0	0	0	0	0	0	0	0	0	0	0	2	1	0	0		

SHPËRNDARJA E VOTAVE TË VLEFESHME

Nr	Kandidatët për Kryetar (emër, atësia, mbiemri)	QV nr	QV nr	QV nr	QV nr	QV nr	QV nr	QV nr	QV nr	QV nr	QV nr	QV nr	QV nr	QV nr	QV nr	QV nr	QV nr	QV nr
1	SABRI ISMAIL IBRAHIMI	2595	25951	2596	25961	2597	2598	25981	2599	2600	2601	2602	2603	2604	2606	2608		
		16	16	28	12	12	15	15	24	17	21	8	31	24	11	20		
2	KLODIAN ASQERI TAÇE	194	189	197	194	192	164	142	194	196	217	205	311	239	173	113		
		210	205	225	206	204	179	157	218	213	238	213	342	263	184	133		
	Gjithsej vota të vlefshme																	

1	QV-të që pasqyrohen në këtë tabelë	QV nr	QV nr	QV nr	QV nr	QV nr	QV nr	QV nr	QV nr	QV nr	QV nr	QV nr	QV nr	QV nr	QV nr	QV nr	QV nr	QV nr
2	Numri Zgjedhësve që kanë votuar gjithsej	2609	2610	2612	2614	2617	2619	2620	2622	2623	2627	2628	2634	2636	2640	2642		
	femra	93	235	87	116	171	81	301	141	149	161	92	69	112	115	151		
3	Fletë votimi të papërdorura	41	114	38	46	88	36	131	68	60	71	37	31	48	48	70		
4	Fletë votimi të dëmtuara	165	264	127	236	288	131	464	261	167	240	212	144	131	115	198		
5	Fletë votimi të gjetura ne kuti	1	0	0	0	0	2	0	0	2	1	0	0	0	0	0		
6	Vota të pavlefshme	93	235	87	116	171	81	302	141	149	161	92	69	112	115	151		
7	Vota të vlefshme	6	19	5	10	8	2	30	6	15	17	5	4	16	11	16		
8	Fletë të hedhura gabim	87	216	82	106	163	79	271	135	134	144	87	65	96	104	135		
		0	0	0	0	0	0	1	0	0	0	0	0	0	0	0		

SHPËRNDARJA E VOTAVE TE VLEFSHME

Nr	Kandidatët për Kryetar (emër, atësi, mbiemri)	QV nr	QV nr	QV nr	QV nr	QV nr	QV nr	QV nr	QV nr	QV nr	QV nr	QV nr	QV nr	QV nr	QV nr	QV nr	QV nr	QV nr
		2609	2610	2612	2614	2617	2619	2620	2622	2623	2627	2628	2630	2634	2636	2640	2642	
1	SABRI ISMAIL IBRAHIMI	4	8	2	8	8	4	20	12	5	8	2	7	2	6	5	16	
2	KLODIAN ASQERI TAÇE	83	208	80	98	155	75	251	123	129	136	85	143	63	90	99	119	
	Gjithsej vota të vlefshme	87	216	82	106	163	79	271	135	134	144	87	150	65	96	104	135	

1	QV-të që pasqyrohen në këtë tabelë	QV nr	QV nr	QV nr	QV nr	QV nr	QV nr	QV nr	QV nr	QV nr	QV nr	QV nr	QV nr	QV nr	QV nr	QV nr	QV nr	QV nr
		2643	2644	2647	2649	2651	2652	2654	2655	2656	2657	2658	2660	2661	2663	2664	2665	
2	Numri Zgjedhësve që kanë votuar gjithsej femra	123	200	146	116	141	128	128	66	296	163	99	115	143	193	104	80	
3	Fletë votimi të papërdonura	54	100	64	51	68	46	60	32	151	75	53	59	57	86	47	32	
4	Fletë votimi të dëmtuara	91	332	233	180	334	213	145	171	473	346	257	169	146	361	156	137	
5	Flete votimi të gjetura ne kufi	0	0	0	0	1	0	1	0	0	0	0	1	0	0	0	2	
6	Vota të pavlefshme	123	200	148	117	141	128	128	66	296	163	99	115	143	193	104	80	
7	Vota të vlefshme	6	14	9	2	10	4	4	3	17	17	14	2	10	25	5	5	
		117	186	137	114	131	124	124	63	279	146	85	113	133	168	99	75	
8	Fletë të hedhura gabim	0	0	2	1	0	0	0	0	0	0	0	0	0	0	0	0	

SHPËRNDARJA E VOTAVE TE VLEFSHME

Nr	Kandidatët për Kryetar (emër, atësi, mbiemri)	QV nr	QV nr	QV nr	QV nr	QV nr	QV nr	QV nr	QV nr	QV nr	QV nr	QV nr	QV nr	QV nr	QV nr	QV nr	QV nr	QV nr
		2643	2644	2647	2649	2651	2652	2654	2655	2656	2657	2658	2660	2661	2663	2664	2665	
1	SABRI ISMAIL IBRAHIMI	5	11	9	11	6	12	5	0	24	16	2	3	9	5	3	4	
2	KLODIAN ASQERI TAÇE	112	175	128	103	125	112	119	63	255	130	83	110	124	163	96	71	
	Gjithsej vota të vlefshme	117	186	137	114	131	124	124	63	279	146	85	113	133	168	99	75	



1	QV-të që pasqyrohen në këtë tabelë	QV nr	QV nr	QV nr	QV nr	QV nr	QV nr	QV nr	QV nr	QV nr	QV nr	QV nr	QV nr	QV nr	QV nr	QV nr	QV nr	QV nr	Vota Hedhur Gabim
		2666	2667	2668	2669	2670	2675	2679	2682	2685	2686	2694	2695	2700	2701	2703			
2	Numri Zgjedhësve që kanë votuar gjithsej femra	95	94	127	91	86	215	46	131	94	101	149	136	63	145	76	XXX	XXX	
3	Fletë votimi të papërdorura	143	139	113	153	276	294	172	298	157	180	73	210	159	276	145	XXX	XXX	
4	Fletë votimi të dëmtuara	0	0	0	1	0	1	0	0	0	1	0	0	0	0	0	XXX	XXX	
5	Flete votimi të gjetura ne kuti	95	94	127	91	86	217	46	131	95	101	149	136	63	145	76	4	4	
6	Vota të pavlefshme	8	13	7	10	2	14	0	5	6	15	7	12	2	10	2	0	0	
7	Vota të vlefshme	87	81	120	81	84	201	46	126	88	86	142	124	61	135	74	4	4	
8	Fletë të hedhura gabim	0	0	0	0	0	2	0	0	1	0	0	0	0	0	0	XXX	XXX	

SHPËRNDARJA E VOTAVE TË VLEFESHME

Nr	Kandidatët për Kryetar (emër, atësia, mbiemri)	QV nr	QV nr	QV nr	QV nr	QV nr	QV nr	QV nr	QV nr	QV nr	QV nr	QV nr	QV nr	QV nr	QV nr	QV nr	QV nr	QV nr	Vota Hedhur Gabim
		2666	2667	2668	2669	2670	2675	2679	2682	2685	2686	2694	2695	2700	2701	2703			
1	SABRI ISMAIL IBRAHIMI	9	10	10	7	1	4	1	5	1	8	6	4	5	7	2	0	0	
2	KLODIAN ASQERI TAÇE	78	71	110	74	83	197	45	121	87	78	136	120	56	128	72	4	4	
	Gjithsej vota të vlefshme	87	81	120	81	84	201	46	126	88	86	142	124	61	135	74	4	4	

SHPËRNDARJA E VOTAVE TË VLEFESHME

Nr	Kandidatët për Kryetar (emër, atësia, mbiemri)	Shuma Njesi	Shuma me fjale
1	SABRI ISMAIL IBRAHIMI	605	GjashtëqindPesë
2	KLODIAN ASQERI TAÇE	8475	TetëmbëdhjetëqindShtatëdhjetëPesë
	Gjithsej vota të vlefshme	9080	NëntëmbëdhjetëqindTetëdhjetë

1	QV-të që pasqyrohen në këtë tabelë	Shuma Njesi	Shuma me fjale
2	Numri Zgjedhësve që kanë votuar gjithsej femra	9898	NëntëmbëdhjetëqindNëntëdhjetë Tetë
3	Fletë votimi të papërdorura	4700	KatërmijëShtatëqind
4	Fletë votimi të dëmtuara	17335	ShtatëmbëdhjetëqindTreqindTridhjetëPesë
5	Flete votimi të gjetura ne kuti	18	Tetëmbëdhjetë
6	Vota të pavlefshme	9911	NëntëmbëdhjetëqindNjëmbëdhjetë
7	Vota të vlefshme	821	TetëqindNjëzetNjë
8	Fletë të hedhura gabim	9080	NëntëmbëdhjetëqindTetëdhjetë
		10	Dhjetë

**TABELA PËRMBLEDHËSE E REZULTATEVE
PËR KANDIDATËT PËR KËSHILL TË BASHKISË GRAMSH**

1	QV-të që pasqyrohen në këtë tabelë	QV nr	QV nr	QV nr	QV nr	QV nr	QV nr	QV nr	QV nr	QV nr	QV nr	QV nr	QV nr	QV nr	QV nr	QV nr	QV nr	QV nr
2	Numri Zgjedhësve që kanë votuar gjithsej	2595	25951	2596	25961	2597	2598	25981	2599	2600	2601	2602	26021	2603	2604	2606	2608	2608
	femra	123	114	121	117	129	102	80	128	121	146	118	110	180	146	92	71	71
3	Fletë votimi të papërdonura	461	474	566	459	529	391	335	405	595	568	478	463	597	580	428	267	267
4	Fletë votimi të dëmtuara	0	1	0	0	0	0	0	0	0	0	0	1	0	1	0	0	0
5	Fletë Votimi të gjetura në kuti	229	225	245	236	234	189	164	245	244	277	243	229	365	291	195	153	153
6	Vota të pavlefshme	16	24	19	24	22	10	8	24	21	36	23	17	16	24	15	18	18
7	Vota të vlefshme	213	201	226	212	212	179	156	221	223	241	220	212	349	267	180	135	135
8	Fletë të hedhura gabim	0	0	0	0	0	0	0	0	0	0	0	0	0	0	0	0	0

SHPËRNDARJA E VOTAVE TË VLEFSHME

Nr	Subjekte Zgjedhore	QV nr	QV nr	QV nr	QV nr	QV nr	QV nr	QV nr	QV nr	QV nr	QV nr	QV nr	QV nr	QV nr	QV nr	QV nr	QV nr	QV nr
1	Partia Emigracionit Shqiptar	5	2	2	1	4	0	1	4	5	2	1	2	11	7	0	1	1
2	Partia Aleanca Arbnore Kombëtare	24	13	10	18	7	36	12	54	38	36	6	11	19	21	17	17	17
3	Partia Demokracia Sociale	17	17	22	23	9	14	24	19	18	30	28	27	37	44	36	16	16
4	Partia e Gjelbër	16	32	41	18	34	18	30	21	33	17	20	14	78	34	28	17	17
5	Partia e Reformave Demokratike Shqiptare	14	13	20	14	20	14	5	45	9	13	22	13	35	34	18	13	13
6	Partia Socialiste e Shqipërisë	130	118	124	131	132	95	76	71	112	134	140	139	156	118	80	69	69
7	Partia Bindja Demokratike	7	6	7	7	6	2	8	7	8	9	3	6	13	9	1	2	2
	Gjithsej vota të vlefshme	213	201	226	212	212	179	156	221	223	241	220	212	349	267	180	135	135

1	QV-të që pasqyrohen në këtë tabelë	QV nr	QV nr	QV nr	QV nr	QV nr	QV nr	QV nr	QV nr	QV nr	QV nr	QV nr	QV nr	QV nr	QV nr	QV nr	QV nr	QV nr
		2609	2610	2612	2614	2617	2619	2620	2622	2623	2627	2628	2630	2634	2636	2640	2642	
2	Numri Zgjedhësve që kanë votuar gjithsej femra	93	235	87	116	171	81	300	141	149	161	92	165	69	112	115	151	
3	Fletë votimi të papërdorura	165	264	127	236	288	130	464	261	167	240	0	239	144	131	115	198	
4	Fletë votimi të dëmtuara	1	0	0	0	0	3	0	0	3	1	0	0	0	0	0	0	
5	Fletë Votimi të gjetura në kuti	93	235	87	116	171	81	300	141	149	161	92	165	69	112	115	151	
6	Vota të pavlefshme	4	14	6	9	7	10	21	7	12	11	6	12	1	6	5	7	
7	Vota të vlefshme	89	221	81	107	164	71	279	134	137	150	86	153	68	106	110	144	
8	Fletë të hedhura gabim	0	0	0	0	0	0	0	0	0	0	0	0	0	0	0	0	

SHPËRNDARJA E VOTAVE TË VLEFSHME

Nr	Subjekte Zgjedhore	QV nr	QV nr	QV nr	QV nr	QV nr	QV nr	QV nr	QV nr	QV nr	QV nr	QV nr	QV nr	QV nr	QV nr	QV nr	QV nr	QV nr
		2609	2610	2612	2614	2617	2619	2620	2622	2623	2627	2628	2630	2634	2636	2640	2642	
1	Partia Emigracionit Shqiptar	1	0	0	2	0	0	4	0	3	1	0	0	0	2	0	0	
2	Partia Aleanca Arbore Kombëtare	24	48	8	28	28	18	25	16	14	13	5	24	17	44	4	5	
3	Partia Demokracia Sociale	21	17	17	12	28	6	106	21	28	36	28	20	3	4	43	55	
4	Partia e Gjelbër	9	21	23	29	27	16	32	2	10	15	5	11	8	18	3	10	
5	Partia e Reformave Demokratike Shqiptare	1	31	0	1	4	4	8	1	7	3	3	4	8	2	3	1	
6	Partia Socialiste e Shqipërisë	33	100	31	33	75	26	94	92	75	79	45	91	31	34	56	72	
7	Partia Bindja Demokratike	0	4	2	2	2	1	10	2	0	3	0	3	1	2	1	1	
	Gjithsej vota të vlefshme	89	221	81	107	164	71	279	134	137	150	86	153	68	106	110	144	

1	QV-të që pasqyrohen në këtë tabelë	QV nr	QV nr	QV nr	QV nr	QV nr	QV nr	QV nr	QV nr	QV nr	QV nr	QV nr	QV nr	QV nr	QV nr	QV nr	QV nr	QV nr
		2643	2644	2647	2649	2651	2652	2654	2655	2656	2657	2658	2660	2661	2663	2664	2665	
2	Numri Zgjedhësve që kanë votuar gjithsej femra	123	200	148	115	141	128	128	66	296	163	99	115	143	193	104	80	
3	Fletë votimi të papërdorura	54	100	64	51	68	46	60	32	151	75	53	59	57	86	47	32	
4	Fletë votimi të dëmtuara	91	332	233	181	335	213	146	171	473	344	257	170	146	361	156	139	
		0	0	0	0	0	0	0	0	0	2	0	0	0	0	0	0	



5	Fletë Votimi të gjetura në kuti	123	201	148	115	141	128	128	66	296	163	99	115	143	193	104	80
6	Vota të pavlefshme	4	11	11	7	10	8	3	4	32	8	3	5	5	22	5	4
7	Vota të vlefshme	119	189	135	108	131	120	125	62	264	155	96	110	138	171	99	76
8	Fletë të hedhura gabim	0	1	2	0	0	0	0	0	0	0	0	0	0	0	0	0

SHPËRNDARJA E VOTAVE TË VLEFSHME

Nr	Subjekte Zgjedhore	QV nr	QV nr	QV nr	QV nr	QV nr	QV nr	QV nr	QV nr	QV nr	QV nr	QV nr	QV nr	QV nr	QV nr	QV nr	QV nr	QV nr
		2643	2644	2647	2649	2651	2652	2654	2655	2656	2657	2658	2660	2661	2663	2664	2665	
1	Partia Emigracionit Shqiptar	0	1	5	2	1	1	0	2	6	0	0	0	0	0	1	0	0
2	Partia Aleanca Arbore Kombëtare	1	10	29	20	6	9	14	24	19	5	6	1	7	21	21	4	4
3	Partia Demokracia Sociale	4	17	5	7	9	26	15	2	19	1	4	2	1	6	4	2	2
4	Partia e Gjelbër	1	79	27	12	9	3	22	10	48	114	43	96	118	62	37	27	27
5	Partia e Reformave Demokratike Shqiptare	0	7	1	10	15	4	9	1	23	5	3	1	2	5	0	2	2
6	Partia Socialiste e Shqipërisë	111	69	67	51	90	75	60	23	143	30	40	10	9	74	35	38	38
7	Partia Bindja Demokratike	2	6	1	6	1	2	5	0	6	0	0	0	1	3	1	3	3
	Gjithsej vota të vlefshme	119	189	135	108	131	120	125	62	264	155	96	110	138	171	99	76	76

1	QV-të që pasqyrohen në këtë tabelë	QV nr	QV nr	QV nr	QV nr	QV nr	QV nr	QV nr	QV nr	QV nr	QV nr	QV nr	QV nr	QV nr	QV nr	QV nr	QV nr	QV nr	Vota Hedhur Gabim
		2666	2667	2668	2669	2670	2675	2679	2682	2685	2686	2694	2695	2700	2701	2703			
2	Numri Zgjedhësve që kanë votuar gjithsej femra	95	94	127	91	86	213	46	131	93	102	149	136	64	145	76	XXX	XXX	XXX
3	Fletë votimi të papërdonura	142	139	112	154	276	390	172	298	158	167	273	210	159	276	145	XXX	XXX	XXX
4	Fletë votimi të dëmtuara	1	0	1	0	0	0	0	0	0	13	0	0	0	0	1	XXX	XXX	XXX
5	Fletë Votimi të gjetura në kuti	95	94	127	91	86	213	46	131	93	102	149	136	64	145	76	10	10	10
6	Vota të pavlefshme	2	9	14	2	2	17	1	10	3	7	13	8	2	7	3	0	0	0
7	Vota të vlefshme	93	85	113	89	84	196	45	121	90	95	136	128	61	138	73	10	10	10
8	Fletë të hedhura gabim	0	0	0	0	0	0	0	0	0	0	0	0	1	0	0	XXX	XXX	XXX

SHPËRNDARJA E VOTAVE TË VLEFSHME

Nr	Subjekte Zgjedhore	QV nr	QV nr	QV nr	QV nr	QV nr	QV nr	QV nr	QV nr	QV nr	QV nr	QV nr	QV nr	QV nr	QV nr	QV nr	Vota Hedhur Gabim
1	Partia Emigracionit Shqiptar	2666	2667	2668	2669	2670	2675	2679	2682	2685	2686	2694	2695	2700	2701	2703	1
2	Partia Aleanca Arbore Kombëtare	13	6	15	25	0	35	7	27	3	7	23	0	8	19	22	3
3	Partia Demokratice Sociale	2	19	1	14	8	45	2	6	3	2	4	11	12	21	3	0
4	Partia e Gjelbër	20	50	65	1	21	3	1	7	32	41	18	7	9	37	39	0
5	Partia e Reformave Demokratike Shqiptare	5	2	2	10	2	14	0	9	9	10	7	17	0	10	0	2
6	Partia Socialiste e Shqipërisë	47	7	29	38	49	98	35	71	43	31	52	87	31	45	8	3
7	Partia Bindja Demokratike	4	0	0	1	4	1	0	0	0	4	2	4	1	2	0	1
	Gjithsej vota të vlefshme	93	85	113	89	84	196	45	121	90	95	136	128	61	138	73	10

SHPËRNDARJA E VOTAVE TË VLEFSHME

Nr	Subjekte Zgjedhore	Shuma Njesi	Shuma me fjale
1	Partia Emigracionit Shqiptar	123	NjëqindNjëzetTre
2	Partia Aleanca Arbore Kombëtare	1070	NjëmijëShtatëdhjetë
3	Partia Demokratice Sociale	1103	NjëmijëNjëqindTre
4	Partia e Gjelbër	1749	NjëmijëShtatëqindDyzetëNëntë
5	Partia e Reformave Demokratike Shqiptare	570	PesëqindShtatëdhjetë
6	Partia Socialiste e Shqipërisë	4391	KatërmijëTrecinqindNëntëdhjetëNjë
7	Partia Bindja Demokratike	196	NjëqindNëntëdhjetëGjashhtë
	Gjithsej vota të vlefshme	9202	NëntëmijëDyqindDy

Nr	Subjekte Zgjedhore	Shuma Njesi	Shuma me fjale
1	Partia Emigracionit Shqiptar	123	NjëqindNjëzetTre
2	Partia Aleanca Arbore Kombëtare	1070	NjëmijëShtatëdhjetë
3	Partia Demokratice Sociale	1103	NjëmijëNjëqindTre
4	Partia e Gjelbër	1749	NjëmijëShtatëqindDyzetëNëntë
5	Partia e Reformave Demokratike Shqiptare	570	PesëqindShtatëdhjetë
6	Partia Socialiste e Shqipërisë	4391	KatërmijëTrecinqindNëntëdhjetëNjë
7	Partia Bindja Demokratike	196	NjëqindNëntëdhjetëGjashhtë
	Gjithsej vota të vlefshme	9202	NëntëmijëDyqindDy

	Qarku	Elbasan		
	Bashkia	Librazhd		
	Gjithsej			
	Zgjedhës në listë		33021	
	Pjesëmarrja (numër, %)	12415	37,59	12415 37,59
	Kryetar	Këshill		
Fletë votimi të gjetura në kuti	12413	12427		
Vota të pavlefshme	1019	1149		
Vota të vlefshme	11393	11267		
Fletë të hedhura gabim	1	11		
Rezultatet e zgjedhjeve per Kryetar				
Nr	Emri Atësia Mbiemri	Koalicioni Mbeshtetes	Vota	%
1	KASTRIOT HASAN GURRA	ASE	11393	100,%
		Vota Total:	11393	100 %
Rezultatet e zgjedhjeve për Këshill				
Nr	Subjekti	Vota	%	Mandate
	Aleanca për Shqipërinë Europiane	9180	81,48%	18
10	Partia Aleanca për Barazi dhe Drejtësi Euro-piane	173	1,54%	0
12	Partia Demokracia Sociale	1049	9,31%	2
16	Partia e Gjelbër	1013	8,99%	2
18	Partia e Reformave Demokratike Shqiptare	288	2,56%	1
19	Partia Aleanca Demokristiane e Shqipërisë	173	1,54%	0
24	Partia Aleanca Demokratike Shqiptare	332	2,95%	1
26	Partia Ardhmëria Shqiptare	44	0,39%	0
30	Partia Socialiste e Shqipërisë	6108	54,21%	12
	Shpresa për Ndryshim	1297	11,51%	2
3	Partia Balli Kombëtar	788	6,99%	1
6	Partia Ora e Shqipërisë	509	4,52%	1
	Subjekte jashte Koalicionit	790	7,01%	1
1	Fryma e Re Demokratike	603	5,35%	1
36	Partia Bindja Demokratike	187	1,66%	0
		Vota Total:	11267	100 %

**TABELA PËRMBLEDHËSE E REZULTATEVE
PËR KANDIDATËT PËR KRYETAR TË BASHKISË LIBRAZHD**

1	QV-të që pasqyrohen në këtë tabelë	QV nr	QV nr	QV nr	QV nr	QV nr	QV nr	QV nr	QV nr	QV nr	QV nr	QV nr	QV nr	QV nr	QV nr	QV nr	QV nr	QV nr
		2704	27041	2705	27051	2706	27061	2707	27071	2708	27081	2711	2712	2715	2716	2718	2719	
2	Numri Zgjedhësve që kanë votuar gjithsej	358	325	354	241	366	263	397	313	341	284	181	193	245	103	96	310	
	femra	185	172	190	124	175	137	190	166	187	153	85	96	121	56	39	160	
3	Fletë votimi të papërdonura	626	592	0	460	487	436	591	506	619	548	529	399	476	209	220	562	
4	Fletë votimi të dëmtuara	0	0	0	4	4	0	19	0	0	0	0	0	5	0	0	0	
5	Flete votimi të gjetura ne kuti	358	325	354	241	365	263	397	313	339	284	181	193	245	103	96	309	
6	Vota të pavlefshme	53	22	53	24	40	36	56	45	44	37	11	18	15	2	3	44	
7	Vota të vlefshme	305	303	301	217	324	227	341	268	295	247	170	175	230	101	93	265	
8	Fletë të hedhura gabim	0	0	0	0	1	0	0	0	0	0	0	0	0	0	0	0	

SHPËRNDARJA E VOTAVE TË VLEFESHME

Nr	Kandidatët për Kryetar (emër, atësia, mbiemri)	QV nr	QV nr	QV nr	QV nr	QV nr	QV nr	QV nr	QV nr	QV nr	QV nr	QV nr	QV nr	QV nr	QV nr	QV nr	QV nr	QV nr
		2704	27041	2705	27051	2706	27061	2707	27071	2708	27081	2711	2712	2715	2716	2718	2719	
1	KASTRIOT HASAN GURRA	305	303	301	217	324	227	341	268	295	247	170	175	230	101	93	265	
	Gjithsej vota të vlefshme	305	303	301	217	324	227	341	268	295	247	170	175	230	101	93	265	

1	QV-të që pasqyrohen në këtë tabelë	QV nr	QV nr	QV nr	QV nr	QV nr	QV nr	QV nr	QV nr	QV nr	QV nr	QV nr	QV nr	QV nr	QV nr	QV nr	QV nr	QV nr
		2720	2721	2722	2723	2724	2726	2728	2730	2731	2732	2733	2734	2735	2736	2737	2738	
2	Numri Zgjedhësve që kanë votuar gjithsej	131	105	132	170	77	240	127	230	274	326	157	93	307	59	67	139	
	femra	63	46	72	70	32	128	67	115	144	152	70	45	112	24	30	79	
3	Fletë votimi të papërdonura	131	111	314	373	176	328	300	224	419	662	227	148	644	242	157	218	
4	Fletë votimi të dëmtuara	0	0	0	0	0	0	0	0	0	0	3	0	0	0	0	0	
5	Flete votimi të gjetura ne kuti	131	105	132	170	77	240	127	230	274	326	157	93	307	59	67	139	
6	Vota të pavlefshme	7	2	7	11	9	9	5	15	19	17	19	2	25	4	1	5	
7	Vota të vlefshme	124	103	125	159	68	231	122	215	255	309	138	91	282	55	66	134	
8	Fletë të hedhura gabim	0	0	0	0	0	0	0	0	0	0	0	0	0	0	0	0	

SHPËRNDARJA E VOTAVE TE VLEFSHME

Nr	Kandidatët për Kryetar (emër, atësi, mbiemri)	QV nr	QV nr	QV nr	QV nr	QV nr	QV nr	QV nr	QV nr	QV nr	QV nr	QV nr	QV nr	QV nr	QV nr	QV nr	QV nr	QV nr
		2720	2721	2722	2723	2724	2726	2728	2730	2731	2732	2733	2734	2735	2736	2737	2738	
1	KASTRIOT HASAN GURRA	124	103	125	159	68	231	122	215	255	309	138	91	282	55	66	134	
	Gjithsej vota të vlefshme	124	103	125	159	68	231	122	215	255	309	138	91	282	55	66	134	

1	QV-të që pasqyrohen në këtë tabelë	QV nr	QV nr	QV nr	QV nr	QV nr	QV nr	QV nr	QV nr	QV nr	QV nr	QV nr	QV nr	QV nr	QV nr	QV nr	QV nr	QV nr
		2740	2741	2742	2743	2744	2745	2746	2747	2748	2749	2750	2751	2752	2753	2754	2756	
2	Numri Zgjedhësve që kanë votuar gjithsej femra	337	106	393	305	116	99	201	208	166	213	292	170	281	133	87	33	
3	Fletë votimi të papërdonura	631	144	541	495	147	135	402	339	333	465	425	162	538	164	141	179	
4	Fletë votimi të dëmtuara	0	0	0	0	0	0	1	0	0	0	8	0	0	0	0	1	
5	Flete votimi të gjetura ne kuti	331	106	392	305	116	99	201	208	166	213	292	170	281	133	87	33	
6	Vota të pavlefshme	12	2	33	13	10	8	23	2	17	17	46	6	21	12	4	0	
7	Vota të vlefshme	319	104	359	292	106	91	178	206	149	196	246	164	260	121	83	33	
8	Fletë të hedhura gabim	0	0	0	0	0	0	0	0	0	0	0	0	0	0	0	0	

SHPËRNDARJA E VOTAVE TE VLEFSHME

Nr	Kandidatët për Kryetar (emër, atësi, mbiemri)	QV nr	QV nr	QV nr	QV nr	QV nr	QV nr	QV nr	QV nr	QV nr	QV nr	QV nr	QV nr	QV nr	QV nr	QV nr	QV nr	QV nr
		2740	2741	2742	2743	2744	2745	2746	2747	2748	2749	2750	2751	2752	2753	2754	2756	
1	KASTRIOT HASAN GURRA	319	104	359	292	106	91	178	206	149	196	246	164	260	121	83	33	
	Gjithsej vota të vlefshme	319	104	359	292	106	91	178	206	149	196	246	164	260	121	83	33	

1	QV-të që pasqyrohen në këtë tabelë	QV nr	QV nr	QV nr	QV nr	QV nr	QV nr	QV nr	QV nr	QV nr	QV nr	QV nr	QV nr	QV nr	QV nr	QV nr	QV nr	QV nr	QV nr	Vota Hedhur Gabim	Shuma Njesi	Shuma me fjale	
		2758	2759	2761	27611	2762	2763	27631	2764	2765	2766	2767	2768	2769									
2	Numri Zgjedhësve që kanë votuar gjithsej	71	67	192	134	272	263	156	200	122	108	224	367	95	XXX	12415	Dymbëdhjetëmi-jëKatërqindPesëmbëdhjetë						
	femra	32	36	93	0	148	126	79	109	61	54	125	160	50	XXX	6071	Gjashhtëmi-jëShtatëdhjetëNjë						
3	Fletë votimi të papërdorura	144	143	335	192	443	334	312	240	178	114	358	536	142	XXX	20646	Njëzetimi-jëGjashtëqindDyzetëGjashtë						
4	Fletë votimi të dëmtuara	0	4	0	0	0	0	0	5	0	0	0	5	0	XXX	59	PesëdhjetëNëntë						
5	Flete votimi të gjetura ne kuti	71	67	192	131	272	263	156	200	122	108	224	367	95		12413	Dymbëdhjetëmi-jëKatërqindTrembëdhjetë						
6	Vota të pavlefshme	0	1	12	9	14	21	10	5	6	5	23	14	11	2	1019	Njëmi-jëNëntëmbëdhjetë						
7	Vota të vlefshme	71	66	180	122	258	242	146	195	116	103	201	353	84	10	11393	Njëmbëdhjetëmi-jëTreqindNëntëdhjetëTre						
8	Fletë të hedhura gabim	0	0	0	0	0	0	0	0	0	0	0	0	0	XXX	1	Një						

SHPËRNDARJA E VOTAVE TE VLEFSHME

Nr	Kandidatët për Kryetar (emër, atësia, mbiemri)	QV nr	QV nr	QV nr	QV nr	QV nr	QV nr	QV nr	QV nr	QV nr	QV nr	QV nr	QV nr	QV nr	QV nr	QV nr	QV nr	QV nr	QV nr	Vota Hedhur Gabim	Shuma Njesi	Shuma me fjale	
		2758	2759	2761	27611	2762	2763	27631	2764	2765	2766	2767	2768	2769									
1	KASTRIOT HASAN GURRA	71	66	180	122	258	242	146	195	116	103	201	353	84	10	11393	Njëmbëdhjetëmi-jëTreqindNëntëdhjetëTre						
	Gjithsej vota të vlefshme	71	66	180	122	258	242	146	195	116	103	201	353	84	10	11393	Njëmbëdhjetëmi-jëTreqindNëntëdhjetëTre						

TABELA PËRMBLEDHËSE E REZULTATEVE
PËR KANDIDATËT PËR KËSHILL TË BASHKISË LIBRAZHID

1	QV-të që pasqyrohen në këtë tabelë	QV nr	QV nr	QV nr	QV nr	QV nr	QV nr	QV nr	QV nr	QV nr	QV nr	QV nr	QV nr	QV nr	QV nr	QV nr	QV nr	QV nr	QV nr
		2704	27041	2705	27051	2706	27061	2707	27071	2708	27081	2711	2712	2715	2716	2718	2719		
2	Numri Zgjedhësve që kanë votuar gjithsej	358	325	354	241	366	263	397	313	341	284	181	193	245	103	96	310		
	femra	185	172	190	124	175	137	190	160	187	153	85	96	121	56	39	160		
3	Fletë votimi të papërdorura	626	592	533	462	487	436	595	55	340	548	529	399	481	209	220	562		
4	Fletë votimi të dëmtuara	0	0	0	2	0	0	15	0	0	0	0	0	5	0	0	0		
5	Fletë Votimi të gjetura në kuti	358	325	354	241	369	263	397	313	341	284	181	193	245	103	96	310		
6	Vota të pavlefshme	47	53	58	26	37	26	53	40	56	33	13	18	12	4	5	41		
7	Vota të vlefshme	311	272	296	215	329	237	344	273	284	251	168	175	233	99	91	268		
8	Fletë të hedhura gabim	0	0	0	0	3	0	0	0	1	0	0	0	0	0	0	1		

SHPËRNDARJA E VOTAVE TË VLEFSHME

Nr	Subjekte Zgjedhore	QV nr	QV nr	QV nr	QV nr	QV nr	QV nr	QV nr	QV nr	QV nr	QV nr	QV nr	QV nr	QV nr	QV nr	QV nr	QV nr	QV nr	QV nr
		2704	27041	2705	27051	2706	27061	2707	27071	2708	27081	2711	2712	2715	2716	2718	2719		
1	Fryma e Re Demokratike	25	10	8	8	14	10	7	13	13	9	3	8	5	7	2	9		
2	Partia Balli Kombëtar	8	18	25	14	28	15	21	14	31	24	1	14	53	2	1	7		
3	Partia Ora e Shqipërisë	28	6	7	8	14	6	24	13	11	15	5	13	4	4	3	5		
4	Partia Aleanca për Barazi dhe Drejtësi Europiane	7	2	12	4	8	6	5	5	11	10	6	0	7	2	0	3		
5	Partia Demokracia Sociale	27	17	24	31	42	26	58	22	14	19	9	6	25	8	52	32		
6	Partia e Gjelbër	16	8	9	7	2	9	20	19	14	8	14	13	12	3	2	61		
7	Partia e Reformave Demokratike Shqiptare	12	13	15	3	14	4	5	5	8	4	26	2	2	3	0	1		
8	Partia Aleanca Demokratiane e Shqipërisë	6	1	0	4	0	0	8	2	10	0	2	0	6	0	0	0		
9	Partia Aleanca Demokratike Shqiptare	14	17	21	8	3	5	16	5	8	4	0	0	0	1	0	0		
10	Partia Ardhmëria Shqiptare	1	1	0	1	2	1	2	0	1	1	0	0	1	0	0	0		
11	Partia Socialiste e Shqipërisë	163	172	172	121	195	151	175	171	152	154	95	118	113	67	31	142		
12	Partia Bindja Demokratike	4	7	3	6	7	4	3	4	11	3	7	1	5	2	0	8		
	Gjithsej vota të vlefshme	311	272	296	215	329	237	344	273	284	251	168	175	233	99	91	268		

1	QV-ët që pasqyrohen në këtë tabelë	QV nr	QV nr	QV nr	QV nr	QV nr	QV nr	QV nr	QV nr	QV nr	QV nr	QV nr	QV nr	QV nr	QV nr	QV nr	QV nr	QV nr
		2720	2721	2722	2723	2724	2726	2728	2730	2731	2732	2733	2734	2735	2736	2737	2738	
2	Numri Zgjedhësve që kanë votuar gjithsej femra	131	105	132	170	77	240	127	230	274	326	157	93	307	59	67	139	
3	Fletë votimi të papërdonura	131	111	310	373	176	328	300	224	419	662	228	148	644	42	157	218	
4	Fletë votimi të dëmtuara	0	0	0	0	0	0	0	0	0	0	2	0	0	0	0	0	
5	Fletë Votimi të gjetura në kuti	131	105	132	170	77	240	127	230	274	326	157	93	307	59	67	139	
6	Vota të pavlefshme	6	1	4	5	9	7	10	9	29	26	14	2	32	6	0	11	
7	Vota të vlefshme	125	104	128	165	68	233	117	221	245	300	143	91	275	53	67	128	
8	Fletë të hedhura gabim	0	0	0	0	0	0	0	0	0	0	0	0	0	0	0	0	

SHPËRNDARJA E VOTAVE TË VLEFESHME

Nr	Subjekte Zgjedhore	QV nr	QV nr	QV nr	QV nr	QV nr	QV nr	QV nr	QV nr	QV nr	QV nr	QV nr	QV nr	QV nr	QV nr	QV nr	QV nr	QV nr
		2720	2721	2722	2723	2724	2726	2728	2730	2731	2732	2733	2734	2735	2736	2737	2738	
1	Fryma e Re Demokratike	9	2	11	10	1	0	7	2	11	13	1	0	13	0	1	11	
2	Partia Balli Kombëtar	1	1	3	2	0	0	1	4	24	34	12	11	4	5	2	10	
3	Partia Ora e Shqipërisë	0	0	27	14	1	1	0	1	9	3	7	0	6	4	4	13	
4	Partia Aleanca për Barazi dhe Drejtësi Europiane	0	0	0	9	1	0	0	0	3	2	2	2	2	10	0	0	
5	Partia Demokracia Sociale	26	42	18	6	52	3	15	4	13	10	20	0	3	3	0	5	
6	Partia e Gjelbër	24	24	4	28	0	20	14	3	28	7	5	3	4	0	4	29	
7	Partia e Reformave Demokratike Shqiptare	0	0	0	0	0	2	2	0	5	8	0	1	1	0	48	9	
8	Partia Aleanca Demokratikane e Shqipërisë	0	0	2	0	0	0	0	0	1	1	1	0	0	0	0	0	
9	Partia Aleanca Demokratike Shqiptare	0	0	0	0	0	0	0	0	1	2	0	0	0	0	0	1	
10	Partia Ardhmëria Shqiptare	0	0	1	1	0	0	1	0	1	1	0	0	0	0	0	1	
11	Partia Socialiste e Shqipërisë	63	35	62	90	12	204	73	203	146	215	92	73	229	30	8	48	
12	Partia Bindja Demokratike	2	0	0	5	1	3	4	4	3	4	3	1	13	1	0	1	
	Gjithsej vota të vlefshme	125	104	128	165	68	233	117	221	245	300	143	91	275	53	67	128	



1	QV-të që pasqyrohen në këtë tabelë	QV nr	QV nr	QV nr	QV nr	QV nr	QV nr	QV nr	QV nr	QV nr	QV nr	QV nr	QV nr	QV nr	QV nr	QV nr	QV nr	QV nr	QV nr	QV nr	
		2740	2741	2742	2743	2744	2745	2746	2747	2748	2749	2750	2751	2752	2753	2754	2756				
2	Numri Zgjedhësve që kanë votuar gjithsej femra	337	106	393	305	116	99	201	208	166	213	292	170	281	133	87	33				
3	Fletë votimi të papërdonura	631	142	541	495	147	155	202	339	333	465	292	161	537	167	139	179				
4	Fletë votimi të dëmtuara	0	3	0	0	0	0	0	0	0	0	0	1	1	0	0	0				
5	Fletë Votimi të gjetura në kuti	342	106	394	305	116	99	201	208	166	213	292	170	281	133	87	33				
6	Vota të pavlefshme	24	8	69	22	10	5	32	4	19	20	43	10	9	14	7	1				
7	Vota të vlefshme	313	98	324	283	106	94	169	204	147	193	249	160	272	119	80	32				
8	Fletë të hedhura gabim	5	0	1	0	0	0	0	0	0	0	0	0	0	0	0	0				

SHPËRNDARJA E VOTAVE TË VLEFESHME

Nr	Subjekte Zgjedhore	QV nr	QV nr	QV nr	QV nr	QV nr	QV nr	QV nr	QV nr	QV nr	QV nr	QV nr	QV nr	QV nr	QV nr	QV nr	QV nr	QV nr	QV nr	QV nr	QV nr	
		2740	2741	2742	2743	2744	2745	2746	2747	2748	2749	2750	2751	2752	2753	2754	2756					
1	Fryma e Re Demokratike	11	2	21	19	7	14	3	3	7	17	7	30	37	3	0	1					
2	Partia Balli Kombëtar	7	9	133	21	5	0	7	30	15	22	43	2	4	5	3	4					
3	Partia Ora e Shqipërisë	15	9	17	10	2	12	34	13	5	24	19	16	17	20	0	0					
4	Partia Aleanca për Barazi dhe Drejtësi Europiane	2	0	4	6	0	1	6	2	2	0	5	0	2	2	1	1					
5	Partia Demokracia Sociale	2	7	8	160	11	6	8	5	3	6	3	6	5	5	2	1					
6	Partia e Gjelbër	36	19	66	20	23	18	13	17	35	5	37	95	145	18	1	0					
7	Partia e Reformave Demokratike Shqiptare	4	0	3	8	6	1	6	6	3	3	2	1	2	1	5	7					
8	Partia Aleanca Demokratike e Shqipërisë	0	1	0	1	0	1	0	0	1	2	3	0	4	0	20	14					
9	Partia Aleanca Demokratike Shqiptare	165	7	14	0	5	0	2	0	2	1	0	1	4	6	2	0					
10	Partia Ardhmëria Shqiptare	0	0	1	0	0	0	1	0	0	2	19	1	1	0	0	0					
11	Partia Socialiste e Shqipërisë	70	43	54	35	46	39	87	126	73	105	109	8	47	59	44	4					
12	Partia Bindja Demokratike	1	1	3	3	1	2	2	2	1	6	2	0	4	0	2	0					
	Gjithsej vota të vlefshme	313	98	324	283	106	94	169	204	147	193	249	160	272	119	80	32					

1	QV/te që pasqyrohen në këtë tabelë	QV nr	QV nr	QV nr	QV nr	QV nr	QV nr	QV nr	QV nr	QV nr	QV nr	QV nr	QV nr	QV nr	QV nr	QV nr	QV nr	QV nr	QV nr	QV nr	QV nr	QV nr	QV nr	QV nr	QV nr	Vota Hedhur Gabim	Shuma me fjale	
2	Numeri Zyjedhësve që kanë votuar	71	67	36	93	72	148	272	276	276	276	276	276	276	276	276	276	276	276	276	276	276	276	276	276	276	276	Dymbëdhjetë mijë Katërqind-Pesëmbëdhjetë
3	Fletë votimi të papërdorura	144	147	335	192	443	334	312	240	178	114	358	142	19947	5987	19947	19947	19947	19947	19947	19947	19947	19947	19947	19947	19947	19947	Pesë mijë Nëntëqind Tetëdhjetë Shtatë
4	Fletë votimi të dëmtuara	0	0	0	0	0	0	0	5	0	0	0	0	0	0	0	0	0	0	0	0	0	0	0	0	34	Tridhjetë Katër	
5	Fletë Votimi të gjetura në kuti	71	67	192	134	272	263	156	200	122	108	224	95	12427	12427	12427	12427	12427	12427	12427	12427	12427	12427	12427	12427	12427	12427	Dymbëdhjetë mijë Katërqind Njëzet Shtatë
6	Vota të pavlefshme	3	2	15	9	31	27	13	6	6	4	18	7	1149	1149	1149	1149	1149	1149	1149	1149	1149	1149	1149	1149	1149	11	Një mijë Njëqind Dyzetë Nëntë
7	Vota të vlefshme	68	65	177	125	241	236	143	194	116	104	206	88	11267	11267	11267	11267	11267	11267	11267	11267	11267	11267	11267	11267	11267	11267	Njëmbëdhjetë mijë Dyqind Gjashtëdhjetë Shtatë
8	Fletë të hedhura gabim	0	0	0	0	0	0	0	0	0	0	0	0	XXX	XXX	XXX	XXX	XXX	XXX	XXX	XXX	XXX	XXX	XXX	XXX	XXX	XXX	Njëmbëdhjetë

SHPËRNDARJA E VOTAVE TË VLEFSHME

Nr	Subjekte Zgjedhore	QV nr	QV nr	QV nr	QV nr	QV nr	QV nr	QV nr	QV nr	QV nr	QV nr	QV nr	QV nr	QV nr	QV nr	QV nr	QV nr	Vota Hedhur Gabim	Shuma Njesi	Shuma me fjale
		2758	2759	2761	27611	2762	2763	27631	2764	2765	2766	2767	2768	2769						
1	Fryma e Re Demokratike	0	0	8	12	16	24	10	11	5	5	59	25	3	0	0	0	603	Gjashtëqind Tre	
2	Partia Balli Kombëtar	0	0	10	0	42	5	9	8	0	1	7	6	0	0	0	0	788	Shtatëqind Tetëdhjetë Tetë	
3	Partia Ora e Shqipërisë	0	2	2	5	10	6	3	5	1	0	0	4	2	0	0	0	509	Pesëqind Nëntë	
4	Partia Aleanca për Barazi dhe Drejtësi Europiane	0	0	5	1	1	1	3	1	0	0	2	4	2	0	0	0	173	Njëqind Shtatëdhjetë Tre	
5	Partia Demokracia Sociale	1	11	5	6	9	30	8	39	13	8	11	27	11	0	0	0	1049	Njëmijë Dyzetë Nëntë	
6	Partia e Gjelbër	0	0	5	2	1	4	4	11	4	1	10	7	2	0	0	0	1013	Njëmijë Trembëdhjetë	
7	Partia e Reformave Demokratike Shqiptare	0	0	11	1	12	1	1	6	2	0	1	1	1	0	0	0	288	Dyqind Tetëdhjetë Tetë	
8	Partia Aleanca Demokratiane e Shqipërisë	45	27	6	0	0	0	0	0	0	0	0	3	1	0	0	0	173	Njëqind Shtatëdhjetë Tre	
9	Partia Aleanca Demokratike Shqiptare	0	0	6	1	2	1	1	2	2	1	0	1	0	0	0	0	332	Treqind Tridhjetë Dy	
10	Partia Ardhmëria Shqiptare	0	0	0	0	0	0	0	0	0	1	1	0	0	0	0	0	44	Dyzetë Katër	
11	Partia Socialiste e Shqipërisë	21	25	117	92	143	162	101	106	89	86	114	264	63	1	1	1	6108	Gjashtëmijë Njëqind Tetë	
12	Partia Bindja Demokratike	1	0	2	5	5	2	3	5	0	1	1	9	3	0	0	0	187	Njëqind Tetëdhjetë Shtatë	
	Gjithsej vota të vlefshme	68	65	177	125	241	236	143	194	116	104	206	351	88	1	1	1	11267	Njëmbëdhjetë mijë Dyqind Gjashtëdhjetë Shtatë	

Qarku		Elbasan		
Bashkia		Peqin		
		Gjithsej		
Zgjedhës në listë		29782		
Pjesëmarrja (numër, %)		5500	18,46	5496 18,45
		Kryetar	Këshill	
Fletë votimi të gjetura në kuti		5503	5495	
Vota të pavlefshme		66	189	
Vota të vlefshme		5432	5302	
Fletë të hedhura gabim		5	4	
Rezultatet e zgjedhjeve per Kryetar				
Nr	Emri Atësia Mbiemri	Koalicioni Mbeshtetes	Vota	%
1	LORENC XHEVDET TOSKU	ASE	5432	100, %
		Vota Total:	5432	100 %
Rezultatet e zgjedhjeve për Këshill				
Nr	Subjekti	Vota	%	Mandate
	Aleanca për Shqipërinë Europiane	5163	97,38%	21
12	Partia Demokracia Sociale	216	4,07%	1
16	Partia e Gjelbër	25	0,47%	0
18	Partia e Reformave Demokratike Shqiptare	423	7,98%	2
30	Partia Socialiste e Shqipërisë	4499	84,85%	18
Shpresa për Ndryshim		139	2,62%	0
4	Partia Bashkimi Liberal Demokrat	139	2,62%	0
		Vota Total:	5302	100 %

**TABELA PËRMBLEDHËSE E REZULTATEVE
PËR KANDIDATËT PËR KRYETAR TË BASHKISË PEQIN**

1	QV-të që pasqyrohen në këtë tabelë	QV nr	QV nr	QV nr	QV nr	QV nr	QV nr	QV nr	QV nr	QV nr	QV nr	QV nr	QV nr	QV nr	QV nr	QV nr	QV nr	QV nr
		2244	2245	2246	2247	2248	2249	2250	2251	2252	2253	2255	2259	2260	22601	2261	2263	
2	Numri Zgjedhësve që kanë votuar gjithsej femra	76	165	76	115	105	86	91	174	209	68	67	58	188	97	63	46	
3	Fletë votimi të papërdorura	682	558	282	851	812	377	494	812	649	275	240	224	647	376	258	286	
4	Fletë votimi të dëmtuara	0	0	0	0	0	0	0	0	0	0	0	0	0	0	0	0	
5	Flete votimi të gjetura ne kuti	76	165	76	116	105	87	91	174	210	68	67	58	188	97	63	46	
6	Vota të pavlefshme	1	2	4	4	1	2	0	0	2	0	4	4	1	0	0	1	
7	Vota të vlefshme	74	163	72	111	104	84	91	174	207	68	63	54	187	97	63	45	
8	Fletë të hedhura gabim	1	0	0	1	0	1	0	0	1	0	0	0	0	0	0	0	

SHPËRNDARJA E VOTAVE TË VLEFESHME

Nr	Kandidatët për Kryetar (emër, afësi, mbiemri)	QV nr	QV nr	QV nr	QV nr	QV nr	QV nr	QV nr	QV nr	QV nr	QV nr	QV nr	QV nr	QV nr	QV nr	QV nr	QV nr	QV nr
1	LORENC XHEVDET TOSKU	2244	2245	2246	2247	2248	2249	2250	2251	2252	2253	2255	2259	2260	22601	2261	2263	
		74	163	72	111	104	84	91	174	207	68	63	54	187	97	63	45	
	Gjithsej vota të vlefshme	74	163	72	111	104	84	91	174	207	68	63	54	187	97	63	45	

1	QV-të që pasqyrohen në këtë tabelë	QV nr	QV nr	QV nr	QV nr	QV nr	QV nr	QV nr	QV nr	QV nr	QV nr	QV nr	QV nr	QV nr	QV nr	QV nr	QV nr	QV nr
		2264	2265	2266	2267	2268	2269	2270	2271	2272	22721	2273	22731	22732	2274	22741	2275	
2	Numri Zgjedhësve që kanë votuar gjithsej femra	143	151	151	87	112	169	137	152	132	109	174	157	0	122	88	130	
3	Fletë votimi të papërdorura	471	674	485	413	612	633	561	697	474	360	526	469	0	799	606	614	
4	Fletë votimi të dëmtuara	0	0	4	0	0	1	2	0	0	0	0	0	0	0	0	2	
5	Flete votimi të gjetura ne kuti	143	151	151	87	112	169	137	152	132	109	174	157	0	122	88	130	
6	Vota të pavlefshme	1	0	0	0	1	1	0	1	2	0	1	1	0	2	2	2	
7	Vota të vlefshme	142	151	151	87	111	168	136	151	130	109	173	156	0	120	86	128	
8	Fletë të hedhura gabim	0	0	0	0	0	0	1	0	0	0	0	0	0	0	0	0	

SHPËRNDARJA E VOTAVE TE VLEFSHME

Nr	Kandidatët për Kryetar (emër, atësia, mbiemri)	QV nr	QV nr	QV nr	QV nr	QV nr	QV nr	QV nr	QV nr	QV nr	QV nr	QV nr	QV nr	QV nr	QV nr	QV nr	QV nr				
		2264	2265	2266	2267	2268	2269	2270	2271	2272	2271	2272	2271	2272	2271	2273	22731	22732	2274	22741	2275
1	LORENC XHEVDET TOSKU	142	151	151	87	111	168	136	151	130	109	109	173	156	0	120	86	128			
	Gjithsej vota të vlefshme	142	151	151	87	111	168	136	151	130	109	109	173	156	0	120	86	128			

1	QV-të që pasqyrohen në këtë tabelë	QV nr	QV nr	QV nr	QV nr	QV nr	QV nr	QV nr	QV nr	QV nr	QV nr	QV nr	QV nr	QV nr	QV nr	QV nr	QV nr	QV nr	QV nr	QV nr	QV nr
		22751	2276	22761	2278	2279	2281	2283	2284	2285	2286	2287	2288	2289	2291	2292	2293				
2	Numri Zgjedhësve që kanë votuar gjithsej femra	113	93	107	20	91	62	131	176	61	46	141	75	47	76	68	68				
3	Fletë votimi të papërdorura	56	48	46	7	0	27	65	75	25	17	61	30	21	37	28	37				
4	Fletë votimi të dëmtuara	481	407	393	212	350	383	488	676	230	250	561	186	167	484	628	211				
5	Fletë votimi të gjetura ne kuti	0	0	0	0	0	0	0	4	0	0	0	0	0	0	0	0				
6	Vota të pavlefshme	113	93	107	20	91	62	131	176	61	46	141	75	47	76	68	68				
7	Vota të vlefshme	0	2	0	0	0	5	1	2	0	0	6	0	0	0	0	1				
8	Fletë të hedhura gabim	113	91	107	20	91	57	130	174	61	46	135	75	47	76	68	67				
		0	0	0	0	0	0	0	0	0	0	0	0	0	0	0	0				

SHPËRNDARJA E VOTAVE TE VLEFSHME

Nr	Kandidatët për Kryetar (emër, atësia, mbiemri)	QV nr	QV nr	QV nr	QV nr	QV nr	QV nr	QV nr	QV nr	QV nr	QV nr	QV nr	QV nr	QV nr	QV nr	QV nr	QV nr	QV nr	QV nr	QV nr	QV nr
		22751	2276	22761	2278	2279	2281	2283	2284	2285	2286	2287	2288	2289	2291	2292	2293				
1	LORENC XHEVDET TOSKU	113	91	107	20	91	57	130	174	61	46	135	75	47	76	68	67				
	Gjithsej vota të vlefshme	113	91	107	20	91	57	130	174	61	46	135	75	47	76	68	67				



1	QV-të që pasqyrohen në këtë tabelë	QV nr	QV nr	QV nr	QV nr	QV nr	QV nr	QV nr	QV nr	Vota Hedhur Gabim	Shuma Njesi	Shuma me fjale
		2294	2295	2296	2297	2298						
2	Numri Zgjedhësve që kanë votuar gjithsej femra	80	46	108	147	46	XXX	XXX	XXX	XXX	5500	Pesë mijë Pesëqind
3	Fletë votimi të papërdorura	421	335	637	528	180	XXX	XXX	XXX	24425		Dymijë Dyzetë Një Njëzet Katërqind Njëzet Pesë
4	Fletë votimi të dëmtuara	1	0	0	1	3	XXX	XXX	XXX	18		Tetëmbëdhjetë
5	Flete votimi të gjetura ne kuti	80	46	108	147	46	0	0	0	5503		Pesë mijë Pesëqind Tre
6	Vota të pavlefshme	0	3	2	1	3	0	0	0	66		Gjashtëdhjetë Gjashtë
7	Vota të vlefshme	80	43	106	146	43	0	0	0	5432		Pesë mijë Katërqind Tridhjetë Dy
8	Fletë të hedhura gabim	0	0	0	0	0	XXX	XXX	XXX	5		Pesë

SHPËRNDARJA E VOTAVE TË VLEFSHME

Nr	Kandidatët për Kryetar (emër, atësia, mbiemri)	QV nr	QV nr	QV nr	QV nr	QV nr	QV nr	Vota Hedhur Gabim	Shuma Njesi	Shuma me fjale
		2294	2295	2296	2297	2298				
1	LORENC XHEVDET TOSKU	80	43	106	146	43	5432		5432	Pesë mijë Katërqind Tridhjetë Dy
	Gjithsej vota të vlefshme	80	43	106	146	43	0	0	5432	Pesë mijë Katërqind Tridhjetë Dy

**TABELA PËRMBLEDHËSE E REZULTATEVE
PËR KANDIDATËT PËR KËSHILL TË BASHKISË PEQIN**

1	QV-të që pasqyrohen në këtë tabelë	QV nr	QV nr	QV nr	QV nr	QV nr	QV nr	QV nr	QV nr	QV nr	QV nr	QV nr	QV nr	QV nr	QV nr	QV nr	QV nr	QV nr
2	Numri Zgjedhësve që kanë votuar gjithsej	2244	2245	2246	2247	2248	2249	2250	2251	2252	2253	2255	2259	2260	22601	2261	2263	2263
	femra	76	165	76	115	105	86	91	165	207	68	67	58	188	97	63	46	46
3	Fletë votimi të papërdorura	682	559	282	851	812	377	494	821	649	275	240	224	647	376	258	286	286
4	Fletë votimi të dëmtuara	0	0	0	0	0	0	0	0	0	0	0	0	0	0	0	0	0
5	Fletë votimi të gjetura në kuti	76	165	76	114	105	88	91	165	207	68	67	58	188	97	62	46	46
6	Vota të pavlefshme	3	5	8	4	7	10	3	0	8	2	4	5	5	2	0	1	1
7	Vota të vlefshme	73	160	68	109	98	76	88	165	199	66	63	53	183	95	62	45	45
8	Fletë të hedhura gabim	0	0	0	1	0	2	0	0	0	0	0	0	0	0	0	0	0

SHPËRNDARJA E VOTAVE TË VLEFESHME

Nr	Subjekte Zgjedhore	QV nr	QV nr	QV nr	QV nr	QV nr	QV nr	QV nr	QV nr	QV nr	QV nr	QV nr	QV nr	QV nr	QV nr	QV nr	QV nr	QV nr
1	Partia Bashkimi Liberal Demokrat	2244	2245	2246	2247	2248	2249	2250	2251	2252	2253	2255	2259	2260	22601	2261	2263	2263
		0	5	0	0	0	3	0	0	35	0	0	0	0	1	0	0	0
2	Partia Demokracia Sociale	2	5	2	0	5	4	2	0	5	1	0	0	12	12	1	2	2
		0	1	0	0	1	1	1	0	2	0	0	0	0	0	0	0	0
3	Partia e Gjelbër	0	2	0	2	1	19	3	4	21	1	0	0	13	2	7	0	0
		0	2	0	2	1	19	3	4	21	1	0	0	13	2	7	0	0
4	Partia e Reformave Demokratike Shqiptare	71	147	66	107	91	49	82	161	136	64	63	53	158	80	54	43	43
		73	160	68	109	98	76	88	165	199	66	63	53	183	95	62	45	45
5	Partia Socialiste e Shqipërisë																	
		73	160	68	109	98	76	88	165	199	66	63	53	183	95	62	45	45
	Gjithsej vota të vlefshme																	
		73	160	68	109	98	76	88	165	199	66	63	53	183	95	62	45	45

1	QV-të që pasqyrohen në këtë tabelë	QV nr	QV nr	QV nr	QV nr	QV nr	QV nr	QV nr	QV nr	QV nr	QV nr	QV nr	QV nr	QV nr	QV nr	QV nr	QV nr	QV nr
2	Numri Zgjedhësve që kanë votuar gjithsej	2264	2265	2266	2267	2268	2269	2270	2271	2272	22721	2273	22731	22732	2274	22741	2275	2275
	femra	143	151	151	87	112	169	138	152	132	114	174	157	0	122	88	130	130
3	Fletë votimi të papërdorura	66	81	0	46	46	73	0	73	71	0	0	74	0	0	38	69	69
		471	674	485	413	612	633	548	697	474	0	526	469	0	799	606	614	614

SHPËRNDARJA E VOTAVE TË VLEFSHME

Nr	Subjekte Zgjedhore	QV nr	QV nr	QV nr	QV nr	QV nr	QV nr	QV nr	QV nr	QV nr	QV nr	QV nr	QV nr	QV nr	QV nr	QV nr	
		22751	2276	22761	2278	2279	2281	2283	2284	2285	2286	2287	2288	2289	2291	2292	2293
1	Partia Bashkimi Liberal Demokrat	0	8	0	0	1	1	14	1	1	0	3	0	0	0	0	0
2	Partia Demokracia Sociale	11	6	4	3	2	2	7	2	1	2	5	4	2	0	1	1
3	Partia e Gjelbër	0	0	0	0	0	0	0	5	0	0	1	0	0	0	0	0
4	Partia e Reformave Demokratike Shqiptare	19	22	13	0	1	0	0	8	0	1	30	4	2	0	2	4
5	Partia Socialiste e Shqipërisë	78	51	89	17	86	59	106	151	59	43	84	65	42	74	63	63
	Gjithsej vota të vlefshme	108	87	106	20	90	62	127	167	61	46	123	73	46	74	66	68

1	QV-të që pasqyrohen në këtë tabelë	QV nr	QV nr	QV nr	QV nr	QV nr	Vota Hedhur Gabim	Shuma Njesi	Shuma me fjale
		2294	2295	2296	2297	2298			
2	Numri Zgjedhësve që kanë votuar gjithsej	80	46	108	147	46	XXX	5496	PesëmijëKatërqindNëntëdhjetëGjashtë
	femra	41	21	53	0	24	XXX	1787	NjëmijëShtatëqindTetëdhjetëShtatë
3	Fletë votimi të papërdonura	422	335	637	528	180	XXX	24427	NjëzetKatërmijëKatërqindNjëzetShtatë
4	Fletë votimi të dëmtuara	0	0	0	1	0	XXX	8	Tetë
5	Fletë Votimi të gjetura në kuti	80	46	108	147	46	0	5495	PesëmijëKatërqindNëntëdhjetëPesë
6	Vota të pavlefshme	2	2	2	1	0	0	189	NjëqindTetëdhjetëNëntë
7	Vota të vlefshme	78	44	106	146	46	0	5302	PesëmijëTreqindDy
8	Fletë të hedhura gabim	0	0	0	0	0	XXX	4	Katër

SHPËRNDARJA E VOTAVE TË VLEFSHME

Nr	Subjekte Zgjedhore	QV nr	QV nr	QV nr	QV nr	QV nr	Vota Hedhur Gabim	Shuma Njesi	Shuma me fjale
		2294	2295	2296	2297	2298			
1	Partia Bashkimi Liberal Demokrat	0	0	1	1	0		139	NjëqindTridhjetëNëntë
2	Partia Demokracia Sociale	4	0	0	1	0		216	DyqindGjashtëmbëdhjetë
3	Partia e Gjelbër	0	0	1	0	0		25	NjëzetPesë
4	Partia e Reformave Demokratike Shqiptare	0	0	5	0	4		423	KatërqindNjëzetTre
5	Partia Socialiste e Shqipërisë	74	44	99	144	42		4499	KatërmijëKatërqindNëntëdhjetëNëntë
	Gjithsej vota të vlefshme	78	44	106	146	46	0	5302	PesëmijëTreqindDy

Qarku		Elbasan		
Bashkia		Prrenjas		
Gjithsej				
Zgjedhës në listë		24927		
Pjesëmarrja (numër, %)	8082	32,42	8087	32,44
		Kryetar	Këshill	
Fletë votimi të gjetura në kuti	8084		8087	
Vota të pavlefshme	474		531	
Vota të vlefshme	7604		7553	
Fletë të hedhura gabim	6		3	
Rezultatet e zgjedhjeve per Kryetar				
Nr	Emri Atësia Mbiemri	Koalicioni Mbeshtetes	Vota	%
1	NURI RAMIZ BELBA	ASE	7054	92,77%
2	MYSLIM BARJAM KARRIQI	SH.N	550	7,23%
Vota Total:			7604	100 %
Rezultatet e zgjedhjeve për Këshill				
Nr	Subjekti	Vota	%	Mandate
Aleanca për Shqipërinë Europiane		7230	95,72%	21
12	Partia Demokracia Sociale	545	7,22%	1
16	Partia e Gjellbër	198	2,62%	1
17	Partia G99	211	2,79%	1
19	Partia Aleanca Demokristiane e Shqipërisë	336	4,45%	1
21	Partia Aleanca për Demokraci dhe Solidaritet	211	2,79%	1
24	Partia Aleanca Demokratike Shqiptare	546	7,23%	2
25	Partia Socialiste e Moderuar	219	2,9%	1
28	Partia Socialdemokrate e Shqipërisë	96	1,27%	0
30	Partia Socialiste e Shqipërisë	4868	64,45%	13
Shpresa për Ndryshim		189	2,5%	0
5	Partia Aleanca Kuq e Zi	189	2,5%	0
Subjekte jashte Koalicionit		134	1,77%	0
36	Partia Bindja Demokratike	134	1,77%	0
Vota Total:		7553	100 %	

**TABELA PËRMBLEDHËSE E REZULTATEVE
PËR KANDIDATËT PËR KRYETAR TË BASHKISË PREENJAS**

1	QV-të që pasqyrohen në këtë tabelë	QV nr	QV nr	QV nr	QV nr	QV nr	QV nr	QV nr	QV nr	QV nr	QV nr	QV nr	QV nr	QV nr	QV nr	QV nr	QV nr	QV nr
		2770	27701	2771	27711	2772	27721	2773	2774	27741	2775	2776	2777	2778	2779	2780	2781	
2	Numri Zgjedhësve që kanë votuar gjithsej	274	292	176	158	235	201	259	272	245	147	291	252	132	233	203	204	
	femra	140	158	94	88	128	106	131	135	132	71	143	130	72	123	93	94	
3	Fletë votimi të papërdorura	666	562	378	381	509	460	632	566	383	242	658	502	383	336	496	314	
4	Fletë votimi të dëmtuara	0	1	0	0	3	0	0	1	1	0	0	0	0	0	1	0	
5	Flete votimi të gjetura ne kuti	274	292	176	158	235	201	259	272	245	147	291	252	132	234	203	204	
6	Vota të pavlefshme	17	16	17	18	11	16	19	12	9	15	9	5	3	23	6	12	
7	Vota të vlefshme	257	276	159	140	224	185	240	259	236	132	282	247	128	210	197	192	
8	Fletë të hedhura gabim	0	0	0	0	0	0	0	1	0	0	0	0	1	1	0	0	

SHPËRNDARJA E VOTAVE TË VLEFESHME

Nr	Kandidatët për Kryetar (emër, atësi, mbiemri)	QV nr	QV nr	QV nr	QV nr	QV nr	QV nr	QV nr	QV nr	QV nr	QV nr	QV nr	QV nr	QV nr	QV nr	QV nr	QV nr	QV nr
		2770	27701	2771	27711	2772	27721	2773	2774	27741	2775	2776	2777	2778	2779	2780	2781	
1	NURI RAMIZ BELBA	241	259	149	127	200	158	221	159	167	120	271	239	123	201	190	187	
2	MYSLIM BARJAM KARRIQI	16	17	10	13	24	27	19	100	69	12	11	8	5	9	7	5	
	Gjithsej vota të vlefshme	257	276	159	140	224	185	240	259	236	132	282	247	128	210	197	192	

1	QV-të që pasqyrohen në këtë tabelë	QV nr	QV nr	QV nr	QV nr	QV nr	QV nr	QV nr	QV nr	QV nr	QV nr	QV nr	QV nr	QV nr	QV nr	QV nr	QV nr	QV nr
		2782	2783	2784	27841	27842	2785	27851	2788	27881	2789	27891	2790	2791	2792	2793	2794	
2	Numri Zgjedhësve që kanë votuar gjithsej	216	257	269	275	237	216	149	235	154	162	107	210	110	114	188	186	
	femra	112	130	152	155	135	115	73	122	77	88	0	120	60	51	90	88	
3	Fletë votimi të papërdorura	225	257	468	225	283	351	369	664	489	585	442	667	352	334	395	712	
4	Fletë votimi të dëmtuara	2	1	0	0	0	0	0	1	0	3	0	0	0	0	0	2	
5	Flete votimi të gjetura ne kuti	216	257	269	275	237	216	149	235	154	162	107	210	110	114	188	186	
6	Vota të pavlefshme	7	18	19	27	7	13	5	18	10	18	11	6	6	1	6	13	
7	Vota të vlefshme	209	239	250	248	230	203	144	217	142	144	96	204	104	113	182	173	
8	Fletë të hedhura gabim	0	0	0	0	0	0	0	0	2	0	0	0	0	0	0	0	

SHPËRNDARJA E VOTAVE TE VLEFSHME

Nr	Kandidatët për Kryetar (emër, atësi, mbiemri)	QV nr	QV nr	QV nr	QV nr	QV nr	QV nr	QV nr	QV nr	QV nr	QV nr	QV nr	QV nr	QV nr	QV nr	QV nr	QV nr	QV nr	
		2782	2783	2784	2784	2784	2784	2784	2785	2785	2788	2788	2788	2789	2790	2791	2792	2793	2794
1	NURI RAMIZ BELBA	200	236	242	237	225	199	141	208	129	142	93	142	195	101	106	177	169	169
2	MYSLIM BARJAM KARRIQI	9	3	8	11	5	4	3	9	13	2	3	2	9	3	7	5	4	4
	Gjithsej vota të vlefshme	209	239	250	248	230	203	144	217	142	144	96	144	204	104	113	182	173	173

1	QV-të që pasqyrohen në këtë tabelë	QV nr	QV nr	QV nr	QV nr	QV nr	QV nr	QV nr	QV nr	QV nr	QV nr	QV nr	Vota Hedhur Gabim	Shuma Njesi	Shuma me fjale
		2795	2796	2797	2797	2798	2799	2800							
2	Numri Zgjedhëse që kanë votuar gjithsej femra	192	285	166	143	219	238	180	180	XXX	8082	XXX	8082	8082	Tetë mijë Tetëdhjetë Dy
3	Fletë votimi të përdonura	453	559	170	465	323	300	562			17118	XXX	17118	17118	Shtatëmbëdhjetë mijë Njëqind-Tetëmbëdhjetë
4	Fletë votimi të dëmtuara	0	0	4	1	0	0	0	0	XXX	21	XXX	21	21	Njëzet Një
5	Fletë votimi të gjetura ne kuti	192	286	166	143	219	238	180	180	0	8084	0	8084	8084	Tetë mijë Tetëdhjetë Katër
6	Vota të pavlefshme	6	30	1	5	12	17	10	10	0	474	0	474	474	Katër qind Shtatëdhjetë Katër
7	Vota të vlefshme	186	255	165	138	207	221	170	170	0	7604	0	7604	7604	Shtatë mijë Gjashtëqind Katër
8	Fletë të hedhura gabim	0	1	0	0	0	0	0	0	XXX	6	XXX	6	6	Gjashtë

SHPËRNDARJA E VOTAVE TE VLEFSHME

Nr	Kandidatët për Kryetar (emër, atësi, mbiemri)	QV nr	QV nr	QV nr	QV nr	QV nr	QV nr	QV nr	QV nr	QV nr	QV nr	QV nr	Vota Hedhur Gabim	Shuma Njesi	Shuma me fjale
		2795	2796	2797	2797	2798	2799	2800							
1	NURI RAMIZ BELBA	171	228	160	132	198	194	159	159		7054		7054	7054	Shtatë mijë Pesëdhjetë Katër
2	MYSLIM BARJAM KARRIQI	15	27	5	6	9	27	11	11		550		550	550	Pesëqind Pesëdhjetë
	Gjithsej vota të vlefshme	186	255	165	138	207	221	170	170	0	7604	0	7604	7604	Shtatë mijë Gjashtëqind Katër

**TABELA PËRMBLEDHËSE E REZULTATEVE
PËR KANDIDATËT PËR KËSHILL TË BASHKISË PRRENJAS**

1	QV-të që pasqyrohen në këtë tabelë	QV nr	QV nr	QV nr	QV nr	QV nr	QV nr	QV nr	QV nr	QV nr	QV nr	QV nr	QV nr	QV nr	QV nr	QV nr	QV nr	QV nr
2	Numri Zgjedhësve që kanë votuar gjithsej	2770	27701	2771	27711	2772	27721	2773	2774	27741	2775	2776	2777	2778	2779	2780	2781	
	femra	274	292	176	158	235	201	259	272	245	147	291	252	131	233	203	204	
3	Fletë votimi të papërdorura	140	158	94	88	128	106	131	135	132	71	143	130	72	123	93	100	
4	Fletë votimi të dëmtuara	666	562	377	381	509	460	632	566	0	242	658	502	383	336	496	0	
5	Fletë Votimi të gjetura në kuti	0	1	1	0	3	0	0	1	0	0	0	0	0	0	0	0	
6	Vota të pavlefshme	274	292	176	158	235	201	259	272	245	147	291	252	131	233	203	204	
7	Vota të vlefshme	24	17	13	15	11	11	11	14	11	13	19	14	1	23	14	13	
8	Fletë të hedhura gabim	250	275	163	143	224	190	248	258	234	134	272	238	130	210	189	191	
		0	0	0	0	0	0	0	0	0	0	0	0	0	0	0	0	

SHPËRNDARJA E VOTAVE TË VLEFESHME

Nr	Subjekte Zgjedhore	QV nr	QV nr	QV nr	QV nr	QV nr	QV nr	QV nr	QV nr	QV nr	QV nr	QV nr	QV nr	QV nr	QV nr	QV nr	QV nr	QV nr
1	Partia Aleanca Kuq e Zi	2770	27701	2771	27711	2772	27721	2773	2774	27741	2775	2776	2777	2778	2779	2780	2781	
2	Partia Demokratia Sociale	7	7	3	2	13	7	12	42	39	3	0	4	2	0	2	3	
3	Partia e Gjelbër	37	62	18	23	14	27	16	17	23	8	11	31	9	10	31	6	
4	Partia G99	11	7	4	0	8	6	4	9	4	2	7	0	0	0	2	0	
5	Partia Aleanca Demokratiane e Shqipërisë	11	5	7	7	12	15	16	5	13	11	4	6	0	2	0	1	
6	Partia Aleanca për Demokraci dhe Solidaritet	15	14	13	10	7	5	9	31	44	46	8	12	4	0	6	2	
7	Partia Aleanca Demokratike Shqiptare	7	4	5	2	8	7	4	10	9	1	13	6	1	91	3	3	
8	Partia Socialiste e Moderuar	10	7	2	2	13	7	20	9	3	0	41	16	12	18	45	33	
9	Partia Socialdemokrate e Shqipërisë	23	9	4	6	11	2	17	24	8	14	6	3	0	2	0	0	
		0	0	1	1	0	4	4	19	3	1	2	0	2	0	5	0	



10	Partia Socialiste e Shqipërisë	123	150	100	80	138	101	137	89	85	46	175	155	96	86	94	141
11	Partia Bindja Demokratike	6	10	6	10	0	9	9	3	3	2	5	5	4	1	1	2
	Gjithsej vota të vlefshme	250	275	163	143	224	190	248	258	234	134	272	238	130	210	189	191

1	QV-të që pasqyrohen në këtë tabelë	QV nr	QV nr	QV nr	QV nr	QV nr	QV nr	QV nr	QV nr	QV nr	QV nr	QV nr	QV nr	QV nr	QV nr	QV nr	QV nr
		2782	2783	2784	27841	27842	2785	27851	2788	27881	2789	27891	2790	2791	2792	2793	2794
2	Numri Zgjedhësve që kanë votuar gjithsej femra	216	257	269	275	237	216	149	235	154	162	110	210	110	120	188	186
3	Fletë votimi të papërdonura	225	257	468	225	283	351	369	665	0	442	667	667	352	334	395	0
4	Fletë votimi të dëmtuara	2	0	0	0	0	0	0	0	0	0	0	0	0	0	0	0
5	Fletë Votimi të gjetura në kuti	216	257	269	275	237	216	149	235	154	162	107	210	110	120	188	186
6	Vota të pavlefshme	14	16	21	33	19	9	9	15	6	6	7	6	7	7	4	15
7	Vota të vlefshme	202	241	248	242	218	207	140	220	146	156	101	204	103	113	184	171
8	Fletë të hedhura gabim	0	0	0	0	0	0	0	0	2	0	0	0	0	0	0	0

SHPËRNDARJA E VOTAVE TË VLEFESHME

Nr	Subjekte Zgjedhore	QV nr	QV nr	QV nr	QV nr	QV nr	QV nr	QV nr	QV nr	QV nr	QV nr	QV nr	QV nr	QV nr	QV nr	QV nr	QV nr
		2782	2783	2784	27841	27842	2785	27851	2788	27881	2789	2791	2790	2791	2792	2793	2794
1	Partia Aleanca Kuv e Zi	0	0	2	3	0	2	4	0	4	0	3	2	3	3	4	3
2	Partia Demokracia Sociale	1	13	20	17	6	3	17	11	5	9	16	14	16	16	6	3
3	Partia e Gjelbër	2	0	5	1	0	1	0	1	0	3	0	0	0	9	0	5
4	Partia G99	6	3	0	1	0	0	3	1	12	3	4	5	4	11	10	1
5	Partia Aleanca Demokratikane e Shqipërisë	7	0	3	3	34	0	3	4	7	2	3	3	0	0	0	9
6	Partia Aleanca për Demokraci dhe Solidaritet	2	1	2	2	1	3	1	0	3	1	4	0	1	0	0	0
7	Partia Aleanca Demokratike Shqiptare	53	26	13	93	0	19	11	5	1	5	1	1	0	1	0	0
8	Partia Socialiste e Moderuar	0	4	1	2	3	15	6	9	12	2	7	7	1	1	0	5
9	Partia Socialdemokrate e Shqipërisë	0	6	0	0	4	0	0	1	2	8	3	0	1	2	1	1
10	Partia Socialiste e Shqipërisë	128	185	199	115	170	160	95	182	97	122	79	170	76	69	159	140
11	Partia Bindja Demokratike	3	3	3	5	0	4	0	6	3	1	3	2	1	1	4	4
	Gjithsej vota të vlefshme	202	241	248	242	218	207	140	220	146	156	101	204	103	113	184	171

	QV nr	QV nr	QV nr	QV nr	QV nr	QV nr	QV nr	QV nr	QV nr	QV nr	QV nr	QV nr	Vota Hedhur Gabim	Shuma Njesi	Shuma me fjale
1	QV-të që pasqyrohen në këtë tabelë														
		2795	2796	2796	2796	2797	2798	2799	2800						
2	Numri Zgjedhësve që kanë votuar gjithsej	192	285	144	166	218	238	180	8087	8087	8087	8087	XXX	8087	Tetëmbëdhjetë e shtatë
	femra	97	150	75	81	101	110	82	4129	4129	4129	4129	XXX	4129	Katërmijënjëqindnjëzet e nëntë
3	Fletë votimi të papërdonura	453	535	465	170	323	300	402	14893	14893	14893	14893	XXX	14893	Katëmbëdhjetë mijë tetëqind e nëntëdhjetë e tre
4	Fletë votimi të dëmtuara	0	0	0	0	0	0	0	8	8	8	8	XXX	8	Tetë
5	Fletë Votimi të gjetura në kuti	192	285	144	166	218	238	180	8087	8087	8087	8087	0	8087	Tetëmbëdhjetë e shtatë
6	Vota të pavlefshme	15	28	13	6	10	24	18	531	531	531	531	0	531	Pesëqind e tridhjetë e një
7	Vota të vlefshme	177	256	131	160	208	214	162	7553	7553	7553	7553	0	7553	Shtatë mijë pesëqind e pesëdhjetë e tre
8	Fletë të hedhura gabim	0	1	0	0	0	0	0	3	3	3	3	XXX	3	Tre

SHPËRNDARJA E VOTAVE TË VLEFESHME

Nr	Subjekte Zgjedhore	QV nr	QV nr	QV nr	QV nr	QV nr	QV nr	QV nr	QV nr	QV nr	QV nr	QV nr	Vota Hedhur Gabim	Shuma Njesi	Shuma me fjale
		2795	2796	2796	2797	2798	2799	2800							
1	Partia Aleanca Kuq e Zi	6	4	2	0	0	0	0	189	189	189	189		189	Njëqind e tetëdhjetë e nëntë
2	Partia Demokracia Sociale	5	12	2	6	6	6	6	545	545	545	545		545	Pesëqind e dyzet e pesë
3	Partia e Gjelbër	1	65	34	0	3	1	1	198	198	198	198		198	Njëqind e nëntëdhjetë e tetë
4	Partia G99	18	9	1	2	0	3	0	211	211	211	211		211	Dyqind e njëmbëdhjetë
5	Partia Aleanca Demokristiane e Shqipërisë	4	15	13	0	0	0	2	336	336	336	336		336	Treqind e tridhjetë e gjashtë
6	Partia Aleanca për Demokraci dhe Solidaritet	2	3	3	1	4	2	1	211	211	211	211		211	Dyqind e njëmbëdhjetë
7	Partia Aleanca Demokratike Shqiptare	5	1	0	41	8	14	10	546	546	546	546		546	Pesëqind e dyzet e gjashtë
8	Partia Socialiste e Moderuar	2	9	4	0	3	2	0	219	219	219	219		219	Dyqind e nëntëmbëdhjetë
9	Partia Socialdemokrate e Shqipërisë	3	5	0	1	4	6	6	96	96	96	96		96	Nëntëdhjetë e gjashtë
10	Partia Socialiste e Shqipërisë	126	132	71	109	175	178	135	4868	4868	4868	4868		4868	Katërmijë tetëqind e gjashtëdhjetë e tetë
11	Partia Bindja Demokratike	5	1	1	0	5	2	1	134	134	134	134		134	Njëqind e tridhjetë e katër
	Gjithsej vota të vlefshme	177	256	131	160	208	214	162	7553	7553	7553	7553	0	7553	Shtatë mijë pesëqind e pesëdhjetë e tre

	Qarku	Fier		
	Bashkia	Divjake		
		Gjithsej		
	Zgjedhës në listë	42381		
	Pjesëmarrja (numër, %)	14157	33,40	14151 33,38
		Kryetar	Këshill	
	Fletë votimi të gjetura në kuti	14163	14156	
	Vota të pavlefshme	642	772	
	Vota të vlefshme	13516	13381	
	Fletë të hedhura gabim	5	3	
Rezultatet e zgjedhjeve per Kryetar				
Nr	Emri Atësia Mbiemri	Koalicioni Mbeshtetes	Vota	%
1	FREDI PANDI KOKONESHI	ASE	13516	100,%
		Vota Total:	13516	100 %
Rezultatet e zgjedhjeve për Këshill				
Nr	Subjekti	Vota	%	Mandate
	Aleanca për Shqipërinë Europiane	13084	97,78%	31
10	Partia Aleanca për Barazi dhe Drejtësi Europiane	300	2,24%	1
12	Partia Demokracia Sociale	572	4,27%	1
25	Partia Socialiste e Moderuar	290	2,17%	1
27	Partia Unitetit Kombëtar	351	2,62%	1
28	Partia Socialdemokrate e Shqipërisë	605	4,52%	1
30	Partia Socialiste e Shqipërisë	10966	81,95%	26
	Subjekte jashte Koalicionit	297	2,22%	0
36	Partia Bindja Demokratike	297	2,22%	0
		Vota Total:	13381	100 %

**TABELA PËRMBLEDHËSE E REZULTATEVE
PËR KANDIDATËT PËR KRYETAR TË BASHKISË DIVJAKE**

1	QV-të që pasqyrohen në këtë tabelë	QV nr	QV nr	QV nr	QV nr	QV nr	QV nr	QV nr	QV nr	QV nr	QV nr	QV nr	QV nr	QV nr	QV nr	QV nr	QV nr	QV nr
2	Numri Zgjedhësve që kanë votuar gjithsej	2845	28451	2846	2847	28471	2848	28481	2849	28491	2850	28501	2851	28511	2852	2853	2854	
	femra	211	178	155	129	126	179	133	167	110	228	193	223	154	278	210	308	
3	Fletë votimi të papërdonura	94	88	70	62	45	81	63	85	55	124	100	101	75	135	97	140	
4	Fletë votimi të dëmtuara	723	589	465	451	371	394	347	492	445	427	317	425	322	637	595	555	
5	Flete votimi të gjetura ne kuti	2	1	0	0	0	0	0	0	0	0	0	0	0	0	0	0	
6	Vota të pavlefshme	211	178	155	129	126	179	133	167	110	228	193	223	154	280	210	308	
7	Vota të vlefshme	12	6	0	10	4	7	8	14	12	4	0	1	5	27	11	20	
8	Fletë të hedhura gabim	199	172	155	119	122	172	125	153	98	224	193	222	149	251	199	288	
		0	0	0	0	0	0	0	0	0	0	0	0	0	2	0	0	

SHPËRNDARJA E VOTAVE TË VLEFSHME

Nr	Kandidatët për Kryetar (emër, atësi, mbiemri)	QV nr	QV nr	QV nr	QV nr	QV nr	QV nr	QV nr	QV nr	QV nr	QV nr	QV nr	QV nr	QV nr	QV nr	QV nr	QV nr	QV nr
1	FREDI PANDI KOKONESHI	2845	28451	2846	2847	28471	2848	28481	2849	28491	2850	28501	2851	28511	2852	2853	2854	
	Gjithsej vota të vlefshme	199	172	155	119	122	172	125	153	98	224	193	222	149	251	199	288	
		199	172	155	119	122	172	125	153	98	224	193	222	149	251	199	288	

1	QV-të që pasqyrohen në këtë tabelë	QV nr	QV nr	QV nr	QV nr	QV nr	QV nr	QV nr	QV nr	QV nr	QV nr	QV nr	QV nr	QV nr	QV nr	QV nr	QV nr	QV nr
2	Numri Zgjedhësve që kanë votuar gjithsej	28541	2855	28551	2932	29321	2933	2934	2935	2936	2937	2938	2939	29391	2940	29401	2941	
	femra	246	206	156	365	246	77	112	83	143	66	127	314	277	227	172	195	
3	Fletë votimi të papërdonura	124	103	74	198	0	23	0	43	72	30	60	146	129	105	85	0	
4	Fletë votimi të dëmtuara	400	590	440	519	378	196	255	179	434	143	293	507	354	547	357	525	
5	Flete votimi të gjetura ne kuti	0	0	0	0	0	0	0	0	0	0	0	0	0	0	0	5	
6	Vota të pavlefshme	246	206	156	365	246	77	112	83	143	66	127	314	277	228	172	195	
7	Vota të vlefshme	6	10	10	24	10	0	3	1	2	2	0	14	10	13	5	10	
8	Fletë të hedhura gabim	240	196	146	341	236	77	109	82	141	64	127	300	267	214	167	185	
		0	0	0	0	0	0	0	0	0	0	0	0	0	1	0	0	

SHPËRNDARJA E VOTAVE TE VLEFSHME

Nr	Kandidatët për Kryetar (emër, afësia, mbiemri)	QV nr	QV nr	QV nr	QV nr	QV nr	QV nr	QV nr	QV nr	QV nr	QV nr	QV nr	QV nr	QV nr	QV nr	QV nr	QV nr
		28541	2855	28551	2932	29321	2933	2934	2935	2936	2937	2938	2939	29391	2940	29401	2941
1	FREDI PANDI KOKONESHI	240	196	146	341	236	77	109	82	141	64	127	300	267	214	167	185
	Gjithsej vota të vlefshme	240	196	146	341	236	77	109	82	141	64	127	300	267	214	167	185

1	QV-të që pasqyrohen në këtë tabelë	QV nr	QV nr	QV nr	QV nr	QV nr	QV nr	QV nr	QV nr	QV nr	QV nr	QV nr	QV nr	QV nr	QV nr	QV nr	QV nr
		29411	2942	29421	2943	2944	2945	2946	2947	29471	2948	29481	2949	29491	2950	2951	2952
2	Numri Zgjedhësve që kanë votuar gjithsej femra	210	237	191	239	211	156	235	167	164	247	220	227	147	142	67	152
3	Fletë votimi të papërdonura	326	496	336	363	447	601	414	498	346	558	344	468	352	584	243	157
4	Fletë votimi të dëmtuara	0	0	0	0	0	0	1	0	0	0	0	0	0	0	0	0
5	Flete votimi të gjetura ne kuti	210	237	191	239	211	156	235	167	164	247	220	227	147	142	67	152
6	Vota të pavlefshme	10	13	16	7	10	6	11	4	4	19	12	24	6	4	4	3
7	Vota të vlefshme	200	224	175	232	201	150	224	163	159	228	208	203	141	138	63	149
8	Fletë të hedhura gabim	0	0	0	0	0	0	0	0	1	0	0	0	0	0	0	0

SHPËRNDARJA E VOTAVE TE VLEFSHME

Nr	Kandidatët për Kryetar (emër, afësia, mbiemri)	QV nr	QV nr	QV nr	QV nr	QV nr	QV nr	QV nr	QV nr	QV nr	QV nr	QV nr	QV nr	QV nr	QV nr	QV nr	QV nr
		29411	2942	29421	2943	2944	2945	2946	2947	29471	2948	29481	2949	29491	2950	2951	2952
1	FREDI PANDI KOKONESHI	200	224	175	232	201	150	224	163	159	228	208	203	141	138	63	149
	Gjithsej vota të vlefshme	200	224	175	232	201	150	224	163	159	228	208	203	141	138	63	149

1	QV-të që pasqyrohen në këtë tabelë	QV nr	QV nr	QV nr	QV nr	QV nr	QV nr	QV nr	QV nr	QV nr	QV nr	QV nr	QV nr	QV nr	QV nr	QV nr	QV nr	QV nr	QV nr
		2953	2954	2955	29551	2956	2957	2958	29581	2959	2960	2961	2962	2963	2965	2975	29751	2976	
2	Numri Zgjedhësve që kanë votuar gjithsej femra	473	190	313	225	361	301	189	148	297	317	144	270	111	173	150	183		
3	Fletë votimi të papërdorura	418	376	416	355	516	378	370	326	677	317	267	509	345	420	348	254		
4	Fletë votimi të dëmtuara	0	0	0	0	0	0	0	0	0	0	0	0	0	0	0	0	0	0
5	Flete votimi të gjetura ne kuti	473	190	313	225	361	301	189	148	297	317	144	270	111	173	150	183		
6	Vota të pavlefshme	16	6	18	10	19	18	11	8	11	13	5	2	1	7	7	4		
7	Vota të vlefshme	457	184	294	215	342	283	178	140	286	304	139	268	110	166	143	179		
8	Fletë të hedhura gabim	0	0	1	0	0	0	0	0	0	0	0	0	0	0	0	0	0	0

SHPËRNDARJA E VOTAVE TË VLEFESHME

Nr	Kandidatët për Kryetar (emër, atësia, mbiemri)	QV nr	QV nr	QV nr	QV nr	QV nr	QV nr	QV nr	QV nr	QV nr	QV nr	QV nr	QV nr	QV nr	QV nr	QV nr	QV nr	QV nr	QV nr
1	FREDI PANDI KOKONESHI	2953	2954	2955	29551	2956	2957	2958	29581	2959	2960	2961	2962	2963	2975	29751	2976		
	Gjithsej vota të vlefshme	457	184	294	215	342	283	178	140	286	304	139	268	110	166	143	179		
		457	184	294	215	342	283	178	140	286	304	139	268	110	166	143	179		

1	QV-të që pasqyrohen në këtë tabelë	QV nr	QV nr	QV nr	QV nr	QV nr	QV nr	QV nr	QV nr	QV nr	QV nr	QV nr	QV nr	QV nr	QV nr	QV nr	QV nr	QV nr	QV nr
		2977	2978	2979	2980	2981	2982												
2	Numri Zgjedhësve që kanë votuar gjithsej femra	319	229	220	280	168	90	XXX	14157	XXX	5787	XXX	28929	10	Dhjetë				
3	Fletë votimi të papërdorura	651	359	411	374	384	253	XXX	28929	10	Dhjetë								
4	Fletë votimi të dëmtuara	0	1	0	0	0	0	0	0	0	0	0	0	0	0	0	0	0	0
5	Flete votimi të gjetura ne kuti	319	229	220	280	168	90	3	14163	642									
6	Vota të pavlefshme	24	13	15	8	8	4	0	642										
7	Vota të vlefshme	295	216	205	272	160	86	3	13516										
8	Fletë të hedhura gabim	0	0	0	0	0	0	XXX	5										

SHPËRNDARJA E VOTAVE TË VLEFESHME

Nr	Kandidatët për Kryetar (emër, atësia, mbiemri)	QV nr	QV nr	QV nr	QV nr	QV nr	QV nr	QV nr	QV nr	QV nr	QV nr	QV nr	QV nr	QV nr	QV nr	QV nr	QV nr	QV nr	QV nr
		2977	2978	2979	2980	2981	2982												
1	FREDI PANDI KOKONESHI	295	216	205	272	160	86	3	13516										
	Gjithsej vota të vlefshme	295	216	205	272	160	86	3	13516										

**TABELA PËRMBLEDHËSE E REZULTATEVE
PËR KANDIDATËT PËR KËSHILL TË BASHKISË DIVJAKE**

1	QV- të që pasqyrohen në këtë tabelë	QV nr	QV nr	QV nr	QV nr	QV nr	QV nr	QV nr	QV nr	QV nr	QV nr	QV nr	QV nr	QV nr	QV nr	QV nr	QV nr	QV nr	QV nr	QV nr
		2845	28451	2846	2847	28471	2848	28481	2849	28491	2850	28501	2851	28511	2852	2853	2854			
2	Numri Zgjedhësve që kanë votuar gjithsej femra	211	179	155	129	126	179	133	167	110	228	193	223	154	277	210	308			
3	Fletë votimi të papërdorura	722	590	465	451	371	394	347	492	445	228	317	438	322	637	595	555			
4	Fletë votimi të dëmtuara	3	1	0	0	0	0	0	0	0	0	0	0	0	0	0	0			
5	Fletë Votimi të gjetura në kuti	211	178	155	129	126	179	133	167	110	228	193	223	154	278	210	308			
6	Vota të pavlefshme	10	12	0	13	4	8	3	15	8	3	5	8	4	27	16	22			
7	Vota të vlefshme	201	166	155	116	122	171	130	152	102	225	188	215	150	250	194	286			
8	Fletë të hedhura gabim	0	0	0	0	0	0	0	0	0	0	0	0	0	1	0	0			

SHPËRNDARJA E VOTAVE TË VLEFESHME

Nr	Subjekte Zgjedhore	QV nr	QV nr	QV nr	QV nr	QV nr	QV nr	QV nr	QV nr	QV nr	QV nr	QV nr	QV nr	QV nr	QV nr	QV nr	QV nr	QV nr	QV nr	QV nr
		2845	28451	2846	2847	28471	2848	28481	2849	28491	2850	28501	2851	28511	2852	2853	2854			
1	Partia Aleanca për Barazi dhe Drejtësi Europiane	3	2	0	2	0	1	3	1	1	0	0	1	0	1	2	1			
2	Partia Demokracia Sociale	3	4	0	2	4	6	4	1	1	2	1	1	1	2	5	4			
3	Partia Socialiste e Moderuar	6	0	0	2	1	3	3	0	0	5	0	0	1	1	3	0			
4	Partia Unitetit Kombëtar	1	2	0	0	0	0	0	2	0	1	0	0	0	2	1	3			
5	Partia Socialdemokrate e Shqipërisë	1	0	0	1	3	0	1	2	1	2	2	0	1	8	3	2			
6	Partia Socialiste e Shqipërisë	182	156	153	104	114	157	117	144	97	213	180	209	142	230	178	266			
7	Partia Bindja Demokratike	5	2	2	5	0	4	2	2	2	2	5	4	5	6	2	10			
	Gjithsej vota të vlefshme	201	166	155	116	122	171	130	152	102	225	188	215	150	250	194	286			

1	QV- të që pasqyrohen në këtë tabelë	QV nr	QV nr	QV nr	QV nr	QV nr	QV nr	QV nr	QV nr	QV nr	QV nr	QV nr	QV nr	QV nr	QV nr	QV nr	QV nr	QV nr
		28541	2855	28551	2932	29321	2933	2934	2935	2936	2937	2938	2939	29391	2940	29401	2941	
2	Numri Zgjedhësve që kanë votuar gjithsej femra	246	206	156	360	246	78	112	83	143	66	127	314	277	227	172	195	
3	Fletë votimi të papërdonura	401	590	440	524	378	195	255	179	434	209	293	507	354	548	357	525	
4	Fletë votimi të dëmtuara	0	0	0	0	0	0	0	0	0	0	0	0	0	0	0	5	
5	Fletë Votimi të gjetura në kuti	246	206	156	360	246	78	112	83	143	66	127	314	277	227	172	195	
6	Vota të pavlefshme	9	15	21	27	9	3	7	0	5	4	5	23	23	16	7	16	
7	Vota të vlefshme	237	191	135	333	237	75	105	83	138	62	122	291	254	211	165	179	
8	Fletë të hedhura gabim	0	0	0	0	0	0	0	0	0	0	0	0	0	0	0	0	

SHPËRNDARJA E VOTAVE TË VLEFSHME

Nr	Subjekte Zgjedhore	QV nr	QV nr	QV nr	QV nr	QV nr	QV nr	QV nr	QV nr	QV nr	QV nr	QV nr	QV nr	QV nr	QV nr	QV nr	QV nr	QV nr
		28541	2855	28551	2932	29321	2933	2934	2935	2936	2937	2938	2939	29391	2940	29401	2941	
1	Partia Aleanca për Barazi dhe Drejtësi Europiane	4	0	0	21	33	0	19	5	2	0	13	18	24	8	9	5	
2	Partia Demokracia Sociale	2	6	10	15	2	2	2	1	0	0	3	5	9	3	5	3	
3	Partia Socialiste e Moderuar	2	1	0	6	1	0	0	2	1	0	1	5	3	1	3	1	
4	Partia Unitetit Kombëtar	6	3	3	4	6	1	0	0	2	3	0	6	4	4	0	10	
5	Partia Socialdemokrate e Shqipërisë	0	1	1	12	10	11	1	1	43	0	35	10	4	11	3	8	
6	Partia Socialiste e Shqipërisë	217	176	111	271	181	60	82	69	87	54	69	232	198	174	136	149	
7	Partia Bindja Demokratike	6	4	10	4	4	1	1	5	3	5	1	15	12	10	9	3	
	Gjithsej vota të vlefshme	237	191	135	333	237	75	105	83	138	62	122	291	254	211	165	179	

1	QV-të që pasqyrohen në këtë tabelë	QV nr	QV nr	QV nr	QV nr	QV nr	QV nr	QV nr	QV nr	QV nr	QV nr	QV nr	QV nr	QV nr	QV nr	QV nr	QV nr	QV nr	QV nr	QV nr	
		2953	2954	2955	29551	2956	2957	2958	29581	2959	2960	2961	2962	2963	2975	29751	2976				
2	Numri Zgjedhësve që kanë votuar gjithsej femra	473	190	313	225	361	301	190	148	297	317	144	270	111	173	150	183				
3	Fletë votimi të papërdonura	418	376	416	355	516	378	370	326	677	477	267	509	345	420	348	254				
4	Fletë votimi të dëmtuara	0	0	0	0	0	0	0	0	0	0	0	0	0	0	0	0				
5	Fletë Votimi të gjetura në kuti	473	190	313	225	361	301	190	148	297	317	144	270	111	173	150	183				
6	Vota të pavlefshme	18	7	15	12	12	17	8	7	9	16	3	5	1	7	3	12				
7	Vota të vlefshme	455	183	297	213	349	284	181	141	288	301	141	265	110	166	147	171				
8	Fletë të hedhura gabim	0	0	1	0	0	0	1	0	0	0	0	0	0	0	0	0				

SHPËRNDARJA E VOTAVE TË VLEFESHME

Nr	Subjekte Zgjedhore	QV nr	QV nr	QV nr	QV nr	QV nr	QV nr	QV nr	QV nr	QV nr	QV nr	QV nr	QV nr	QV nr	QV nr	QV nr	QV nr	QV nr	QV nr	QV nr	QV nr	
		2953	2954	2955	29551	2956	2957	2958	29581	2959	2960	2961	2962	2963	2975	29751	2976					
1	Partia Aleanca për Barazi dhe Drejtësi Europiane	3	1	3	0	2	0	3	2	0	1	0	0	1	0	2	3					
2	Partia Demokratcia Sociale	3	5	1	2	4	4	11	4	14	3	2	4	9	64	49	86					
3	Partia Socialiste e Moderuar	19	0	41	9	3	13	0	2	7	7	1	8	6	3	3	3					
4	Partia Unitetit Kombëtar	1	0	1	0	1	1	3	1	7	0	0	0	1	4	6	11					
5	Partia Socialdemokrate e Shqipërisë	4	2	3	1	7	10	5	2	1	5	1	4	4	2	3	3					
6	Partia Socialiste e Shqipërisë	419	168	244	195	323	251	155	130	255	284	134	245	85	91	84	65					
7	Partia Bindja Demokratike	6	7	4	6	9	5	4	0	4	1	3	4	4	2	0	0					
	Gjithsej vota të vlefshme	455	183	297	213	349	284	181	141	288	301	141	265	110	166	147	171					



1	QV-të që pasqyrohen në këtë tabelë	QV nr	QV nr	QV nr	QV nr	QV nr	QV nr	QV nr	QV nr	QV nr	Vota Hedhur Gabim	Shuma Njesi	Shuma me fjale
2	Numri Zgjedhësve që kanë votuar gjithsej	2977	2978	2979	2980	2981	2982						
	femra	143	98	107	139	83	38	6052	14151	14151	XXX	14151	Katër Mbëdhjetë mijë Njëqind Pesëdhjetë Një
3	Fletë votimi të papërdorura	650	359	409	374	384	253	28927	28927	28927	XXX	28927	Gjashtë mijë Pesëdhjetë Dy
4	Fletë votimi të dëmtuara	1	1	2	0	0	0	14	14	14	XXX	14	Njëzet Tetë mijë Nëntëqind Njëzet Shtatë
5	Fletë Votimi të gjetura në kuti	319	229	220	280	168	90	14156	14156	14156	5	14156	Katër Mbëdhjetë mijë Njëqind Pesëdhjetë Gjashtë
6	Vota të pavlefshme	22	19	10	12	14	1	772	772	772	0	772	Shtatëqind Shtatëdhjetë Dy
7	Vota të vlefshme	297	210	210	268	154	89	13381	13381	13381	5	13381	Trembëdhjetë mijë Treqind Tetëdhjetë Një
8	Fletë të hedhura gabim	0	0	0	0	0	0	3	3	3	XXX	3	Tre

SHPËRNDARJA E VOTAVE TË VLEFESHME

Nr	Subjekte Zgjedhore	QV nr	QV nr	QV nr	QV nr	QV nr	QV nr	QV nr	QV nr	Vota Hedhur Gabim	Shuma Njesi	Shuma me fjale
1	Partia Aleanca për Barazi dhe Drejtësi Europiane	2977	2978	2979	2980	2981	2982					
		4	1	1	0	2	1	0	300	0	300	Treqind
2	Partia Demokracia Sociale	47	21	9	4	0	1	0	572	0	572	Pesëqind Shtatëdhjetë Dy
3	Partia Socialiste e Moderuar	6	12	23	7	0	1	1	290	1	290	Dyqind Nëntëdhjetë
4	Partia Unitetit Kombëtar	26	50	14	7	15	13	0	351	0	351	Treqind Pesëdhjetë Një
5	Partia Socialdemokrate e Shqipërisë	10	1	0	122	3	3	0	605	0	605	Gjashtëqind Pesë
6	Partia Socialiste e Shqipërisë	199	120	155	127	133	68	4	10966	4	10966	Dhjetë mijë Nëntëqind Gjashtëdhjetë Gjashtë
7	Partia Bindja Demokratike	5	5	8	1	1	2	0	297	0	297	Dyqind Nëntëdhjetë Shtatë
	Gjithsej vota të vlefshme	297	210	210	268	154	89	5	13381	5	13381	Trembëdhjetë mijë Treqind Tetëdhjetë Një

Qarku		Fier		
Bashkia		Fier		
		Gjithsej		
Zgjedhës në listë		162355		
Pjesëmarrja (numër, %)		39953	24,60	39955 24,60
		Kryetar		Këshill
Fletë votimi të gjetura në kuti		40022		39999
Vota të pavlefshme		1035		1787
Vota të vlefshme		38933		38174
Fletë të hedhura gabim		54		38
Rezultatet e zgjedhjeve per Kryetar				
Nr	Emri Atësia Mbiemri	Koalicioni Mbeshtetes	Vota	%
1	ARMANDO NIKOLLA SUBASHI	ASE	38933	100,%
Vota Total:			38933	100 %
Rezultatet e zgjedhjeve për Këshill				
Nr	Subjekti	Vota	%	Mandate
	Aleanca për Shqipërinë Europiane	37333	97,8%	51
10	Partia Aleanca për Barazi dhe Drejtësi Europiane	224	0,59%	0
12	Partia Demokracia Sociale	1475	3,86%	2
19	Partia Aleanca Demokristiane e Shqipërisë	98	0,26%	0
24	Partia Aleanca Demokratike Shqiptare	113	0,3%	0
28	Partia Socialdemokrate e Shqipërisë	616	1,61%	1
30	Partia Socialiste e Shqipërisë	34807	91,18%	48
	Shpresa për Ndryshim	147	0,39%	0
2	Partia Demokracia e Re Europiane	147	0,39%	0
	Subjekte jashte Koalicionit	694	1,82%	0
36	Partia Bindja Demokratike	694	1,82%	0
Vota Total:		38174	100 %	

**TABELA PËRMBLEDHËSE E REZULTATEVE
PËR KANDIDATËT PËR KRYETAR TË BASHKISË FIER**

1	QV-të që pasqyrohen në këtë tabelë	QV nr	QV nr	QV nr	QV nr	QV nr	QV nr	QV nr	QV nr	QV nr	QV nr	QV nr	QV nr	QV nr	QV nr	QV nr	QV nr	QV nr
		2983	29831	2984	29841	2985	29851	2986	29861	2987	29871	2988	29881	2989	2990	2991	2992	2992
2	Numri Zgjedhësve që kanë votuar gjithsej femra	222	273	213	286	167	168	110	117	144	143	229	194	214	227	245	128	128
3	Fletë votimi të përdorura	641	682	763	644	772	723	563	489	483	435	615	561	694	719	721	579	579
4	Fletë votimi të dëmtuara	0	1	0	4	0	5	1	0	0	0	0	0	0	10	0	1	1
5	Flete votimi të gjetura ne kuti	222	274	213	286	167	168	110	117	144	143	230	194	215	227	245	128	128
6	Vota të pavlefshme	16	6	15	18	5	11	5	4	8	9	5	0	9	7	6	6	6
7	Vota të vlefshme	205	267	198	268	162	157	105	113	136	133	224	194	205	220	239	122	122
8	Fletë të hedhura gabim	1	1	0	0	0	0	0	0	0	1	1	0	1	0	0	0	0

SHPËRNDARJA E VOTAVE TË VLEFESHME

Nr	Kandidatët për Kryetar (emër, atësi, mbiemri)	QV nr	QV nr	QV nr	QV nr	QV nr	QV nr	QV nr	QV nr	QV nr	QV nr	QV nr	QV nr	QV nr	QV nr	QV nr	QV nr	QV nr
1	ARMANDO NIKOLLA SUBASHI	2983	29831	2984	29841	2985	29851	2986	29861	2987	29871	2988	29881	2989	2990	2991	2992	2992
	Gjithsej vota të vlefshme	205	267	198	268	162	157	105	113	136	133	224	194	205	220	239	122	122
		205	267	198	268	162	157	105	113	136	133	224	194	205	220	239	122	122

1	QV-të që pasqyrohen në këtë tabelë	QV nr	QV nr	QV nr	QV nr	QV nr	QV nr	QV nr	QV nr	QV nr	QV nr	QV nr	QV nr	QV nr	QV nr	QV nr	QV nr	QV nr
		29921	2993	29931	2994	29941	2995	29951	2996	29961	2997	29971	2998	2999	29991	29992	3000	3000
2	Numri Zgjedhësve që kanë votuar gjithsej femra	249	185	182	194	157	145	185	187	197	232	174	288	192	151	208	217	217
3	Fletë votimi të përdorura	565	634	623	468	377	562	574	806	651	664	626	694	490	535	474	786	786
4	Fletë votimi të dëmtuara	0	0	2	0	0	0	0	0	0	0	0	2	3	1	0	1	1
5	Flete votimi të gjetura ne kuti	249	185	182	193	156	146	185	187	197	232	174	268	192	152	208	217	217
6	Vota të pavlefshme	7	5	9	12	3	7	7	8	4	9	6	4	11	5	6	7	7
7	Vota të vlefshme	242	180	173	181	152	138	178	179	193	223	168	264	181	146	202	210	210
8	Fletë të hedhura gabim	0	0	0	0	1	1	0	0	0	0	0	0	0	1	0	0	0

SHPËRNDARJA E VOTAVE TE VLEFSHME

Nr	Kandidatët për Kryetar (emëri, atësia, mbiemri)	QV nr	QV nr	QV nr	QV nr	QV nr	QV nr	QV nr	QV nr	QV nr	QV nr	QV nr	QV nr	QV nr	QV nr	QV nr	QV nr	QV nr
		29921	2993	29931	2994	29941	2995	29951	2996	29961	2997	29971	2998	2999	29991	29992	3000	
1	ARMANDO NIKOLLA SUBASHI	242	180	173	181	152	138	178	179	193	223	168	264	181	146	202	210	
	Gjithsej vota të vlefshme	242	180	173	181	152	138	178	179	193	223	168	264	181	146	202	210	

1	QV-të që pasqyrohen në këtë tabelë	QV nr	QV nr	QV nr	QV nr	QV nr	QV nr	QV nr	QV nr	QV nr	QV nr	QV nr	QV nr	QV nr	QV nr	QV nr	QV nr	QV nr
		30001	3001	3002	30021	3003	3004	30041	3005	30051	30052	30053	3006	30061	3007	3008	3009	
2	Numri Zgjedhësve që kanë votuar gjithsej femra	239	220	168	191	139	215	209	209	262	245	217	188	182	194	150	225	
3	Fletë votimi të papërdorura	117	108	61	92	63	105	111	0	131	117	111	84	99	103	66	108	
4	Fletë votimi të dëmtuara	759	695	839	703	649	717	714	724	678	685	707	520	483	605	681	549	
		2	0	0	3	0	0	6	0	0	0	0	0	0	0	0	0	
5	Flete votimi të gjetura ne kuti	239	220	168	191	139	215	212	209	262	245	217	188	182	195	151	227	
6	Vota të pavlefshme	14	5	5	1	2	12	11	5	10	9	8	2	1	2	2	4	
7	Vota të vlefshme	225	215	163	190	137	203	198	204	252	236	209	186	181	192	147	221	
8	Fletë të hedhura gabim	0	0	0	0	0	0	3	0	0	0	0	0	0	1	2	2	

SHPËRNDARJA E VOTAVE TE VLEFSHME

Nr	Kandidatët për Kryetar (emëri, atësia, mbiemri)	QV nr	QV nr	QV nr	QV nr	QV nr	QV nr	QV nr	QV nr	QV nr	QV nr	QV nr	QV nr	QV nr	QV nr	QV nr	QV nr	QV nr
		30001	3001	3002	30021	3003	3004	30041	3005	30051	30052	30053	3006	30061	3007	3008	3009	
1	ARMANDO NIKOLLA SUBASHI	225	215	163	190	137	203	198	204	252	236	209	186	181	192	147	221	
	Gjithsej vota të vlefshme	225	215	163	190	137	203	198	204	252	236	209	186	181	192	147	221	



1	QV-të që pasqyrohen në këtë tabelë	QV nr	QV nr	QV nr	QV nr	QV nr	QV nr	QV nr	QV nr	QV nr	QV nr	QV nr	QV nr	QV nr	QV nr	QV nr	QV nr	QV nr
		30091	3010	30101	3011	30111	30112	30112	3012	30121	3013	30131	3014	30141	3015	30151	3016	30161
2	Numri Zgjedhësve që kanë votuar gjithsej femra	166 86	202 98	179 89	159 81	184 102	163 79	185 91	143 77	118 61	118 61	147 84	167 89	147 74	119 67	126 62	176 80	202 100
3	Fletë votimi të papërdorura	451	202	420	712	643	554	673	556	502	502	505	633	461	575	563	534	390
4	Fletë votimi të dëmtuara	0	0	0	0	3	0	0	0	0	0	0	0	0	0	0	0	0
5	Flete votimi të gjetura ne kuti	166	203	179	157	184	161	185	143	118	118	147	167	146	119	126	177	203
6	Vota të pavlefshme	6	6	6	6	5	6	11	5	5	5	7	4	1	1	7	0	4
7	Vota të vlefshme	160	196	173	151	179	154	174	138	113	113	140	163	145	118	119	176	198
8	Fletë të hedhura gabim	0	1	0	0	0	1	0	0	0	0	0	0	0	0	0	1	1

SHPËRNDARJA E VOTAVE TË VLEFSHME

Nr	Kandidatët për Kryetar (emri, atësia, mbiemri)	QV nr	QV nr	QV nr	QV nr	QV nr	QV nr	QV nr	QV nr	QV nr	QV nr	QV nr	QV nr	QV nr	QV nr	QV nr	QV nr	QV nr
1	ARMANDO NIKOLLA SUBASHI	30091	3010	30101	3011	30111	30112	30112	3012	30121	3013	30131	3014	30141	3015	30151	3016	30161
	Gjithsej vota të vlefshme	160	196	173	151	179	154	174	138	113	113	140	163	145	118	119	176	198
		160	196	173	151	179	154	174	138	113	113	140	163	145	118	119	176	198

1	QV-të që pasqyrohen në këtë tabelë	QV nr	QV nr	QV nr	QV nr	QV nr	QV nr	QV nr	QV nr	QV nr	QV nr	QV nr	QV nr	QV nr	QV nr	QV nr	QV nr	QV nr
		3017	30171	3018	30181	3019	30191	3020	3021	3022	30221	30222	3023	30231	30232	3024	30241	30241
2	Numri Zgjedhësve që kanë votuar gjithsej femra	155 76	166 73	237 113	225 109	138 70	152 74	216 112	214 94	174 85	199 102	246 116	156 87	159 84	162 69	238 122	268 134	268
3	Fletë votimi të papërdorura	626	440	680	522	456	350	759	796	669	653	606	700	605	598	676	694	694
4	Fletë votimi të dëmtuara	0	6	0	0	0	0	1	0	1	2	1	6	0	4	1	6	6
5	Flete votimi të gjetura ne kuti	156	167	237	227	138	153	216	214	174	199	246	156	159	162	239	268	268
6	Vota të pavlefshme	4	1	3	1	1	1	12	8	2	7	3	10	2	3	7	5	5
7	Vota të vlefshme	151	165	233	224	136	151	204	206	172	192	243	146	157	158	231	263	263
8	Fletë të hedhura gabim	1	1	1	2	1	1	0	0	0	0	0	0	0	1	1	0	0

SHPËRNDARJA E VOTAVE TË VLEFSHME

Nr	Kandidatët për Kryetar (emër, atësi, mbiemri)	QV nr	QV nr	QV nr	QV nr	QV nr	QV nr	QV nr	QV nr	QV nr	QV nr	QV nr	QV nr	QV nr	QV nr	QV nr	QV nr
		3017	30171	3018	30181	3019	30191	3020	3021	3022	30221	30222	3023	30231	30232	3024	30241
1	ARMANDO NIKOLLA SUBASHI	151	165	233	224	136	151	204	206	172	192	243	146	157	158	231	263
	Gjithsej vota të vlefshme	151	165	233	224	136	151	204	206	172	192	243	146	157	158	231	263

1	QV-të që pasqyrohen në këtë tabelë	QV nr	QV nr	QV nr	QV nr	QV nr	QV nr	QV nr	QV nr	QV nr	QV nr	QV nr	QV nr	QV nr	QV nr	QV nr	QV nr
		3025	3026	30261	3027	30271	30272	3028	30281	3029	30291	30292	3030	30301	3031	3032	3033
2	Numri Zgjedhësve që kanë votuar gjithsej femra	277	175	173	143	182	150	231	198	163	179	158	144	123	148	199	203
3	Fletë votimi të papërdonura	126	85	88	73	76	70	101	94	46	86	75	62	58	76	100	104
4	Fletë votimi të dëmtuara	680	708	520	545	528	511	750	609	607	539	537	559	450	148	756	709
5	Flete votimi të gjetura ne kuti	0	0	0	1	4	0	3	0	0	0	0	0	0	0	1	0
6	Vota të pavlefshme	277	173	173	143	182	151	231	198	163	178	158	144	123	148	199	203
7	Vota të vlefshme	8	6	3	0	2	6	5	9	10	7	3	10	1	5	6	5
		269	167	170	143	180	144	226	189	153	171	155	134	122	143	193	197
8	Fletë të hedhura gabim	0	0	0	0	0	1	0	0	0	0	0	0	0	0	0	1

SHPËRNDARJA E VOTAVE TË VLEFSHME

Nr	Kandidatët për Kryetar (emër, atësi, mbiemri)	QV nr	QV nr	QV nr	QV nr	QV nr	QV nr	QV nr	QV nr	QV nr	QV nr	QV nr	QV nr	QV nr	QV nr	QV nr	QV nr
		3025	3026	30261	3027	30271	30272	3028	30281	3029	30291	30292	3030	30301	3031	3032	3033
1	ARMANDO NIKOLLA SUBASHI	269	167	170	143	180	144	226	189	153	171	155	134	122	143	193	197
	Gjithsej vota të vlefshme	269	167	170	143	180	144	226	189	153	171	155	134	122	143	193	197

SHPËRNDARJA E VOTAVE TE VLEFSHME

Nr	Kandidatët për Kryetar (emëri, atësi, mbiemri)	QV nr	QV nr	QV nr	QV nr	QV nr	QV nr	QV nr	QV nr	QV nr	QV nr	QV nr	QV nr	QV nr	QV nr	QV nr	QV nr	QV nr
		3108	3109	3110	3111	3112	3113	3114	3115	3116	3117	31171	3118	3119	31191	3120	3121	
1	ARMANDO NIKOLLA SUBASHI	88	145	197	118	100	241	234	172	259	187	137	188	175	157	250	58	
	Gjithsej vota të vlefshme	88	145	197	118	100	241	234	172	259	187	137	188	175	157	250	58	

1	QV-të që pasqyrohen në këtë tabelë	QV nr	QV nr	QV nr	QV nr	QV nr	QV nr	QV nr	QV nr	QV nr	QV nr	QV nr	QV nr	QV nr	QV nr	QV nr	QV nr	QV nr
		3122	3123	3124	3125	3126	31261	3127	3128	3129	3130	3131	3132	3133	3134	31341	3135	
2	Numri Zgjedhësve që kanë votuar gjithsej femra	110	220	133	98	118	70	107	290	214	187	220	245	93	109	115	130	
3	Fletë votimi të papërdonura	399	579	591	314	782	470	590	716	655	402	460	689	406	550	432	850	
4	Fletë votimi të dëmtuara	1	0	0	1	0	0	1	0	0	0	11	0	1	0	0	0	
5	Flete votimi të gjetura ne kuti	110	220	133	98	118	70	107	291	214	187	220	245	93	109	115	130	
6	Vota të pavlefshme	6	6	3	5	1	1	1	9	9	1	3	5	0	2	4	3	
7	Vota të vlefshme	104	214	130	93	117	69	106	281	205	186	217	240	93	107	111	127	
8	Fletë të hedhura gabim	0	0	0	0	0	0	0	1	0	0	0	0	0	0	0	0	

SHPËRNDARJA E VOTAVE TE VLEFSHME

Nr	Kandidatët për Kryetar (emëri, atësi, mbiemri)	QV nr	QV nr	QV nr	QV nr	QV nr	QV nr	QV nr	QV nr	QV nr	QV nr	QV nr	QV nr	QV nr	QV nr	QV nr	QV nr	QV nr
		3122	3123	3124	3125	3126	31261	3127	3128	3129	3130	3131	3132	3133	3134	31341	3135	
1	ARMANDO NIKOLLA SUBASHI	104	214	130	93	117	69	106	281	205	186	217	240	93	107	111	127	
	Gjithsej vota të vlefshme	104	214	130	93	117	69	106	281	205	186	217	240	93	107	111	127	



1	QV-të që pasqyrohen në këtë tabelë	QV nr	QV nr	QV nr	QV nr	QV nr	QV nr	QV nr	QV nr	QV nr	QV nr	QV nr	QV nr	QV nr	QV nr	QV nr	QV nr	QV nr	QV nr
		3144	31441	3145	3146	3147	3148	31481	3149	3150	3151	31511	3153	31531	3154	31541	3155		
2	Numri Zgjedhësve që kanë votuar gjithsej femra	147	119	89	147	131	128	103	90	158	225	186	128	48	176	150	41		
3	Fletë votimi të papërdorura	686	523	560	799	178	425	376	462	233	568	450	686	566	731	524	399		
4	Fletë votimi të dëmtuara	1	0	1	0	0	2	0	1	0	1	2	2	0	0	0	0		
5	Flete votimi të gjetura ne kuti	147	119	89	147	131	128	103	90	158	225	186	128	48	176	153	41		
6	Vota të pavlefshme	4	0	0	0	0	1	1	5	1	8	10	3	1	5	0	1		
7	Vota të vlefshme	143	119	89	147	131	127	102	85	157	217	176	125	47	171	153	40		
8	Fletë të hedhura gabim	0	0	0	0	0	0	0	0	0	0	0	0	0	0	0	0		

SHPËRNDARJA E VOTAVE TË VLEFSHME

Nr	Kandidatët për Kryetar (emër, afësia, mbiemri)	QV nr	QV nr	QV nr	QV nr	QV nr	QV nr	QV nr	QV nr	QV nr	QV nr	QV nr	QV nr	QV nr	QV nr	QV nr	QV nr	QV nr	QV nr
1	ARMANDO NIKOLLA SUBASHI	3144	31441	3145	3146	3147	3148	31481	3149	3150	3151	31511	3153	31531	3154	31541	3155		
	Gjithsej vota të vlefshme	143	119	89	147	131	127	102	85	157	217	176	125	47	171	153	40		
		143	119	89	147	131	127	102	85	157	217	176	125	47	171	153	40		

1	QV-të që pasqyrohen në këtë tabelë	QV nr	QV nr	QV nr	QV nr	QV nr	QV nr	QV nr	QV nr	QV nr	QV nr	QV nr	QV nr	QV nr	QV nr	QV nr	QV nr	QV nr	QV nr
		3156	3157	3158	3160	3161	3162	3163	3164	3165	3166	3167	3168	31681	3169	3170	3171		
2	Numri Zgjedhësve që kanë votuar gjithsej femra	172	280	169	309	200	172	150	178	295	248	261	72	133	284	214	212		
3	Fletë votimi të papërdorura	528	732	281	631	720	473	533	473	644	601	314	519	378	685	405	525		
4	Fletë votimi të dëmtuara	0	0	3	0	0	0	0	0	0	0	0	0	0	0	0	0		
5	Flete votimi të gjetura ne kuti	172	280	169	309	200	172	150	178	295	248	262	72	133	284	214	212		
6	Vota të pavlefshme	4	9	6	7	3	3	2	0	6	0	4	0	0	7	4	1		
7	Vota të vlefshme	168	271	163	302	197	169	148	178	289	248	257	72	133	277	210	211		
8	Fletë të hedhura gabim	0	0	0	0	0	0	0	0	0	0	1	0	0	0	0	0		

SHPËRNDARJA E VOTAVE TË VLEFSHME

Nr	Kandidatët për Kryetar (emër, atësi, mbiemri)	QV nr	QV nr	QV nr	QV nr	QV nr	QV nr	QV nr	QV nr	QV nr	QV nr	QV nr	QV nr	QV nr	QV nr	QV nr	QV nr	QV nr
		3156	3157	3158	3160	3161	3162	3163	3164	3165	3166	3167	3168	31681	3169	3170	3171	
1	ARMANDO NIKOLLA SUBASHI	168	271	163	302	197	169	148	178	289	248	257	72	133	277	210	211	
	Gjithsej vota të vlefshme	168	271	163	302	197	169	148	178	289	248	257	72	133	277	210	211	

1	QV-të që pasqyrohen në këtë tabelë	QV nr	QV nr	QV nr	QV nr	QV nr	QV nr	QV nr	QV nr	QV nr	QV nr	QV nr	QV nr	QV nr	QV nr	QV nr	QV nr	QV nr
		3172	31721	3173	3174	3175	3176	3177	3178	31781	3179	3180	3181	3182	3183	3184	3185	
2	Numri Zgjedhësve që kanë votuar gjithsej	72	196	210	127	194	115	177	110	85	171	139	163	137	161	121	234	
	femra	34	102	105	64	95	41	89	51	47	80	72	67	23	66	60	115	
3	Fletë votimi të papërdorura	544	303	444	127	513	703	177	568	445	836	688	613	853	579	377	544	
4	Fletë votimi të dëmtuara	1	2	0	0	0	0	0	0	0	0	0	0	0	0	0	0	
5	Flete votimi të gjetura ne kuti	72	196	210	127	194	115	177	110	85	171	140	163	137	161	121	234	
6	Vota të pavlefshme	0	0	0	4	0	2	0	2	3	3	0	0	2	1	0	7	
7	Vota të vlefshme	72	196	209	123	194	113	177	108	82	168	139	162	135	160	121	227	
8	Fletë të hedhura gabim	0	0	1	0	0	0	0	0	0	0	1	1	0	0	0	0	

SHPËRNDARJA E VOTAVE TË VLEFSHME

Nr	Kandidatët për Kryetar (emër, atësi, mbiemri)	QV nr	QV nr	QV nr	QV nr	QV nr	QV nr	QV nr	QV nr	QV nr	QV nr	QV nr	QV nr	QV nr	QV nr	QV nr	QV nr	QV nr
		3172	31721	3173	3174	3175	3176	3177	3178	31781	3179	3180	3181	3182	3183	3184	3185	
1	ARMANDO NIKOLLA SUBASHI	72	196	209	123	194	113	177	108	82	168	139	162	135	160	121	227	
	Gjithsej vota të vlefshme	72	196	209	123	194	113	177	108	82	168	139	162	135	160	121	227	

1	QV-të që pasqyrohen në këtë tabelë	QV nr	QV nr	QV nr	QV nr	QV nr	QV nr	QV nr	QV nr	QV nr	QV nr	QV nr	QV nr	QV nr	QV nr	QV nr	QV nr	QV nr
		3186	3187	3188	3189	3190	3191	3192	3193	3194	3195	3196	31961	3197	3198	3199	3200	
2	Numri Zgjedhësve që kanë votuar gjithsej	74	102	316	132	145	256	94	96	226	31	219	177	144	106	141	139	
	femra	33	0	137	59	72	121	39	45	93	12	97	77	68	53	90	65	
3	Fletë votimi të papërdorura	177	162	682	368	398	564	609	673	774	269	385	323	377	894	840	647	
4	Fletë votimi të dëmtuara	0	0	0	0	0	0	0	0	0	0	0	0	0	0	0	0	

4	Fletë votimi të dëmtuara	0	0	0	0	0	0	0	0	0	0	0	0	0	0	0	0	0	0	0	0	0	0
5	Flete votimi të gjetura ne kuti	74	102	320	145	256	94	96	226	31	219	177	144	106	141	139	139	139	139	139	139	139	139
6	Vota të pavlefshme	2	1	5	3	6	0	3	8	1	9	3	5	0	3	3	3	3	3	3	3	3	3
7	Vota të vlefshme	72	101	311	129	139	250	94	93	218	30	210	174	106	138	136	136	136	136	136	136	136	136
8	Fletë të hedhura gabim	0	0	4	0	0	0	0	0	0	0	0	0	0	0	0	0	0	0	0	0	0	0

SHPËRNDARJA E VOTAVE TË VLEFESHME

Nr	Kandidatët për Kryetar (emër, afësia, mbiemri)	QV nr	QV nr	QV nr	QV nr	QV nr	QV nr	QV nr	QV nr	QV nr	QV nr	QV nr	QV nr	QV nr	QV nr	QV nr	QV nr	QV nr	QV nr	QV nr	QV nr	QV nr	QV nr	
1	ARMANDO NIKOLLA SUBASHI	3186	3187	3188	3189	3190	3191	3193	3194	3195	3196	3196	3197	3198	3199	3200	3200	3200	3200	3200	3200	3200	3200	3200
	Gjithsej vota të vlefshme	72	101	311	129	139	250	94	93	218	30	210	174	106	138	136	136	136	136	136	136	136	136	136

1	QV-të që pasqyrohen në këtë tabelë	QV nr	QV nr	QV nr	QV nr	QV nr	QV nr	QV nr	QV nr	QV nr	QV nr	QV nr	QV nr	QV nr	QV nr	QV nr	QV nr	QV nr	QV nr	QV nr	QV nr	QV nr	QV nr	
2	Numri Zgjedhësve që kanë votuar gjithsej	3201	3202	3203	32031	3204	3205	32051	3206	3207	3208	3209	3210	3211	3211	3212	3213	3213	3213	3213	3213	3213	3213	3213
	ferma	180	85	88	62	78	89	106	123	151	113	133	54	88	82	59	77	77	77	77	77	77	77	77
3	Fletë votimi të papërdonura	613	621	382	358	665	497	333	677	496	359	667	95	338	322	300	515	515	515	515	515	515	515	515
4	Fletë votimi të dëmtuara	4	0	15	2	1	0	2	0	0	0	0	0	0	0	0	0	0	0	0	0	0	0	
5	Flete votimi të gjetura ne kuti	180	187	173	126	153	224	215	281	310	243	322	124	192	170	143	157	157	157	157	157	157	157	157
6	Vota të pavlefshme	0	5	3	1	6	2	3	1	1	0	4	3	8	5	2	0	0	0	0	0	0	0	
7	Vota të vlefshme	180	181	169	125	147	221	212	280	309	243	318	121	184	165	141	157	157	157	157	157	157	157	157
8	Fletë të hedhura gabim	0	1	1	0	0	1	0	0	0	0	0	0	0	0	0	0	0	0	0	0	0	0	

SHPËRNDARJA E VOTAVE TË VLEFESHME

Nr	Kandidatët për Kryetar (emër, afësia, mbiemri)	QV nr	QV nr	QV nr	QV nr	QV nr	QV nr	QV nr	QV nr	QV nr	QV nr	QV nr	QV nr	QV nr	QV nr	QV nr	QV nr	QV nr	QV nr	QV nr	QV nr	QV nr	QV nr	
1	ARMANDO NIKOLLA SUBASHI	3201	3202	3203	32031	3204	3205	32051	3206	3207	3208	3209	3210	3211	3211	3212	3213	3213	3213	3213	3213	3213	3213	3213
	Gjithsej vota të vlefshme	180	181	169	125	147	221	212	280	309	243	318	121	184	165	141	157	157	157	157	157	157	157	157



SHPËRNDARJA E VOTAVE TE VLEFSHME

1	QV-të që pasqyrohen në këtë tabelë	QV nr	QV nr	Vota Hedhur Gabim	Shuma Njesi	Shuma me fjale
		3214	3215			
2	Numri Zgjedhësve që kanë votuar gjithsej	241	208	XXX	39953	TridhjetëNëntë mijë Nëntëqind Pesëdhjetë Tre
	femra	105	101	XXX	17848	Shtatëmbëdhjetë mijë Tetëqind Dyzetë Tetë
3	Fletë votimi të papërdonura	589	593	XXX	123953	Njëqind Njëzet Tremijë Nëntëqind Pesëdhjetë Tre
4	Fletë votimi të dëmtuara	0	0	XXX	506	Pesëqind Gjashtë
5	Fletë votimi të gjetura ne kuti	244	208	38	40022	Dyzetë mijë Njëzet Dy
6	Vota të pavlefshme	5	3	3	1035	Një mijë Tridhjetë Pesë
7	Vota të vlefshme	236	205	35	38933	Tridhjetë Tetë mijë Nëntëqind Tridhjetë Tre
8	Fletë të hedhura gabim	3	0	XXX	54	Pesëdhjetë Katër

SHPËRNDARJA E VOTAVE TE VLEFSHME

Nr	Kandidatët për Kryetar (emër, atësi, mbiemri)	QV nr	QV nr	Vota Hedhur Gabim	Shuma Njesi	Shuma me fjale
		3214	3215			
1	ARMANDO NIKOLLA SUBASHI	236	205	35	38933	Tridhjetë Tetë mijë Nëntëqind Tridhjetë Tre
	Gjithsej vota të vlefshme	236	205	35	38933	Tridhjetë Tetë mijë Nëntëqind Tridhjetë Tre

**TABELA PËRMBLEDHËSE E REZULTATEVE
PËR KANDIDATËT PËR KËSHILL TË BASHKISË FIER**

1	QV-të që pasqyrohen në këtë tabelë	QV nr	QV nr	QV nr	QV nr	QV nr	QV nr	QV nr	QV nr	QV nr	QV nr	QV nr	QV nr	QV nr	QV nr	QV nr	QV nr	QV nr	QV nr
2	Numri Zgjedhësve që kanë votuar gjithsej	2983	29831	2984	29841	2985	29851	2986	29861	2987	29871	2988	29881	2989	2990	2991	2992	2992	2992
	femra	114	146	109	158	78	91	61	59	70	79	106	96	102	119	116	65	65	65
3	Fletë votimi të papërdonura	641	682	763	646	772	727	563	489	483	435	615	561	694	727	711	579	579	579
4	Fletë votimi të dëmtuara	1	1	0	2	0	1	1	0	0	0	0	0	0	2	0	1	1	1
5	Fletë Votimi të gjetura në kuti	222	272	213	286	167	168	110	117	144	143	228	194	213	227	245	128	128	128
6	Vota të pavlefshme	13	10	18	16	3	11	13	3	6	7	11	4	12	10	8	11	11	11
7	Vota të vlefshme	208	262	195	270	164	157	97	114	138	135	217	190	201	217	237	117	117	117
8	Fletë të hedhura gabim	1	0	0	0	0	0	0	0	0	1	0	0	0	0	0	0	0	0

W

SHPËRNDARJA E VOTAVE TË VLEFESHME

Nr	Subjekte Zgjedhore	QV nr	QV nr	QV nr	QV nr	QV nr	QV nr	QV nr	QV nr	QV nr	QV nr	QV nr	QV nr	QV nr	QV nr	QV nr	QV nr	QV nr	QV nr
1	Partia Democrazia e Re Europiane	2983	29831	2984	29841	2985	29851	2986	29861	2987	29871	2988	29881	2989	2990	2991	2992	2992	2992
		1	1	0	2	2	3	0	0	0	0	1	0	4	2	0	0	0	0
2	Partia Aleanca për Barazi dhe Drejtësi Europiane	1	1	1	0	0	7	0	0	1	0	2	1	2	0	1	0	0	0
		7	8	1	6	6	8	1	3	1	0	2	5	6	1	6	1	1	1
3	Partia Democrazia Sociale	7	8	1	6	6	8	1	3	1	0	2	5	6	1	6	1	1	1
		0	1	2	0	0	0	0	1	2	3	1	0	0	2	0	0	0	0
4	Partia Aleanca Demokratike Shqiptarë	0	1	2	0	0	0	0	1	2	3	1	0	0	2	0	0	0	0
		1	0	0	1	1	0	1	1	0	2	0	0	1	1	1	0	0	0
5	Partia Aleanca Demokratike Shqiptare	1	0	0	1	1	0	1	1	0	2	0	0	1	1	1	0	0	0
		7	9	4	2	2	2	2	2	1	2	3	4	6	10	2	6	6	6
6	Partia Socialdemokrate e Shqiptarë	187	236	184	250	152	132	88	104	127	123	206	178	180	192	221	110	110	110
		4	6	3	9	1	5	5	3	6	5	2	2	2	9	6	0	0	0
7	Partia Socialiste e Shqiptarë	4	6	3	9	1	5	5	3	6	5	2	2	2	9	6	0	0	0
		208	262	195	270	164	157	97	114	138	135	217	190	201	217	237	117	117	117
8	Gjithsej vota të vlefshme	208	262	195	270	164	157	97	114	138	135	217	190	201	217	237	117	117	117

1	QV-të që pasqyrohen në këtë tabelë	QV nr	QV nr	QV nr	QV nr	QV nr	QV nr	QV nr	QV nr	QV nr	QV nr	QV nr	QV nr	QV nr	QV nr	QV nr	QV nr	QV nr	QV nr
		29921	2993	29931	2994	29941	2995	29951	2996	29961	2997	29971	2998	2999	29991	29992	3000		
2	Numri Zgjedhësve që kanë votuar gjithsej femra	249	185	182	194	157	145	185	187	197	232	174	268	192	151	208	217		
3	Fletë votimi të përdorura	565	634	623	468	377	562	574	806	651	664	626	694	492	534	473	217		
4	Fletë votimi të dëmtuara	0	0	2	7	0	0	0	0	0	0	0	2	1	2	1	1		
5	Fletë Votimi të gjetura në kuti	249	184	182	194	158	144	185	187	197	232	174	268	192	150	208	217		
6	Vota të pavlefshme	12	8	16	11	10	5	13	9	13	15	12	10	12	11	10	20		
7	Vota të vlefshme	237	176	166	182	146	139	172	178	184	217	162	258	180	139	198	197		
8	Fletë të hedhura gabim	0	0	0	1	2	0	0	0	0	0	0	0	0	0	0	0		

SHPËRNDARJA E VOTAVE TË VLEFESHME

Nr	Subjekte Zgjedhore	QV nr	QV nr	QV nr	QV nr	QV nr	QV nr	QV nr	QV nr	QV nr	QV nr	QV nr	QV nr	QV nr	QV nr	QV nr	QV nr	QV nr	QV nr
		29921	2993	29931	2994	29941	2995	29951	2996	29961	2997	29971	2998	2999	29991	29992	3000		
1	Partia Demokratia e Re Europiane	1	0	1	0	0	2	1	1	1	1	0	0	1	0	0	0		
2	Partia Aleanca për Barazi dhe Drejtësi Europiane	0	0	0	0	0	2	2	3	1	1	2	3	5	1	0	3		
3	Partia Demokratia Sociale	6	5	3	2	9	5	2	6	6	8	4	5	9	8	6	9		
4	Partia Aleanca Demokratiane e Shqipërisë	0	1	0	0	1	1	1	0	0	0	0	1	1	1	1	0		
5	Partia Aleanca Demokratike Shqiptare	0	0	1	0	0	1	0	1	0	2	0	3	1	0	0	1		
6	Partia Socialdemokrate e Shqipërisë	6	3	4	4	2	1	10	5	3	5	1	3	1	1	2	4		
7	Partia Socialiste e Shqipërisë	219	161	154	174	131	124	153	161	171	194	150	239	160	125	181	176		
8	Partia Bindja Demokratike	5	6	3	2	3	3	3	1	2	6	5	4	2	3	8	4		
	Gjithsej vota të vlefshme	237	176	166	182	146	139	172	178	184	217	162	258	180	139	198	197		



1	QV-të që pasqyrohen në këtë tabelë	QV nr	QV nr	QV nr	QV nr	QV nr	QV nr	QV nr	QV nr	QV nr	QV nr	QV nr	QV nr	QV nr	QV nr	QV nr	QV nr	QV nr	QV nr
2	Numri Zgjedhësve që kanë votuar gjithsej femra	30001	3001	3002	30021	3003	3004	30041	3005	30051	30052	30053	3006	30061	3007	3008	3009		
3	Fletë votimi të papërdonura	761	695	839	703	649	717	718	724	678	685	707	520	483	605	681	549		
4	Fletë votimi të dëmtuara	0	0	0	3	0	0	2	0	0	0	0	0	0	0	0	0		
5	Fletë Votimi të gjetura në kuti	239	220	168	191	139	215	206	209	262	245	217	188	182	193	149	223		
6	Vota të pavlefshme	23	11	8	5	1	18	16	11	15	13	21	9	4	11	13	10		
7	Vota të vlefshme	216	209	160	186	138	197	190	198	247	232	196	179	178	182	135	213		
8	Fletë të hedhura gabim	0	0	0	0	0	0	0	0	0	0	0	0	0	0	1	0		

SHPËRNDARJA E VOTAVE TË VLEFESHME

Nr	Subjekte Zgjedhore	QV nr	QV nr	QV nr	QV nr	QV nr	QV nr	QV nr	QV nr	QV nr	QV nr	QV nr	QV nr	QV nr	QV nr	QV nr	QV nr	QV nr	QV nr
1	Partia Demokracia e Re Europiane	2	1	3	1	0	0	0	4	1	0	0	2	0	3	1	0		
2	Partia Aleanca për Barazi dhe Drejtësi Europiane	6	0	0	2	0	1	1	2	7	5	4	3	1	2	0	2		
3	Partia Demokracia Sociale	11	0	3	2	3	7	11	7	12	9	9	4	9	8	10	7		
4	Partia Aleanca Demokratike Shqiptare	1	0	0	1	1	0	0	1	0	3	2	0	0	0	0	1		
5	Partia Aleanca Demokratike Shqiptare	2	0	0	0	1	2	2	0	1	0	1	0	1	0	0	0		
6	Partia Socialdemokrate e Shqiptare	2	3	1	4	4	2	5	7	4	3	3	5	3	1	7	3		
7	Partia Socialiste e Shqiptare	188	200	149	176	126	184	161	176	218	209	170	161	160	163	115	198		
8	Partia Bindja Demokratike	4	5	4	0	3	1	10	1	4	3	7	4	4	5	2	2		
	Gjithsej vota të vlefshme	216	209	160	186	138	197	190	198	247	232	196	179	178	182	135	213		

1	QV- të që pasqyrohen në këtë tabelë	QV nr	QV nr	QV nr	QV nr	QV nr	QV nr	QV nr	QV nr	QV nr	QV nr	QV nr	QV nr	QV nr	QV nr	QV nr	QV nr	QV nr	QV nr
2	Numri Zgjedhësve që kanë votuar gjithsej femra	30091	3010	30101	3011	30111	30112	3012	30121	3013	30131	3014	30141	3015	30151	3016	30161	30161	30161
3	Fletë votimi të papërdonura	166	202	179	159	184	163	185	143	118	147	167	147	119	126	176	202	202	202
4	Fletë votimi të dëmtuara	86	98	89	81	102	79	91	77	61	84	89	74	67	62	80	100	100	100
5	Fletë votimi të gjetura në kuti	451	203	419	712	640	554	673	556	502	505	633	461	575	563	354	388	388	388
6	Vota të pavlefshme	0	1	1	0	6	0	0	0	0	0	0	0	0	0	0	2	2	2
7	Vota të vlefshme	166	201	179	161	184	165	185	143	118	147	167	147	119	126	175	202	202	202
8	Fletë të hedhura gabim	8	13	5	12	10	9	10	10	7	7	9	8	8	17	7	9	9	9
		158	188	174	147	174	153	175	133	111	140	158	138	111	109	168	193	193	193
		0	0	0	2	0	3	0	0	0	0	0	1	0	0	0	0	0	0

SHPËRNDARJA E VOTAVE TË VLEFESHME

Nr	Subjekte Zgjedhore	QV nr	QV nr	QV nr	QV nr	QV nr	QV nr	QV nr	QV nr	QV nr	QV nr	QV nr	QV nr	QV nr	QV nr	QV nr	QV nr	QV nr	QV nr
1	Partia Demokracia e Re Europiane	30091	3010	30101	3011	30111	30112	3012	30121	3013	30131	3014	30141	3015	30151	3016	30161	30161	30161
2	Partia Aleanca për Barazi dhe Drejtësi Europiane	1	2	0	0	2	2	3	3	0	2	1	0	1	1	2	1	1	1
3	Partia Demokracia Sociale	5	5	2	2	3	4	6	3	4	10	7	1	9	4	2	4	4	4
4	Partia Aleanca Demokratike Shqiptare	0	0	1	2	1	2	0	0	0	1	0	0	1	1	0	0	0	0
5	Partia Aleanca Demokratike Shqiptare	0	0	1	0	1	1	1	0	0	1	0	0	0	3	0	0	0	0
6	Partia Socialdemokrate e Shqiptarisë	4	1	3	4	1	3	4	2	3	4	1	1	0	1	0	0	0	0
7	Partia Socialiste e Shqiptarisë	142	177	164	137	162	133	154	125	97	118	146	131	92	95	162	179	179	179
8	Partia Bindja Demokratike	5	2	2	1	3	8	6	0	6	3	2	5	8	2	2	6	6	6
	Gjithsej vota të vlefshme	158	188	174	147	174	153	175	133	111	140	158	138	111	109	168	193	193	193



1	QV-të që pasqyrohen në këtë tabelë	QV nr	QV nr	QV nr	QV nr	QV nr	QV nr	QV nr	QV nr	QV nr	QV nr	QV nr	QV nr	QV nr	QV nr	QV nr	QV nr	QV nr
2	Numri Zgjedhësve që kanë votuar gjithsej	3017	30171	3018	30181	3019	30191	3020	3021	3022	30221	30222	3023	30231	30232	3024	30241	
	femra	76	73	113	109	70	74	112	94	85	102	116	87	84	69	122	134	
3	Fletë votimi të papërdonura	626	440	680	522	456	350	760	796	669	655	607	700	605	601	673	695	
4	Fletë votimi të dëmtuara	2	6	2	0	0	0	0	0	1	0	0	6	0	1	4	5	
5	Fletë Votimi të gjetura në kuti	154	165	238	223	138	151	216	214	174	199	246	156	159	162	237	268	
6	Vota të pavlefshme	10	7	7	6	6	6	17	15	8	10	15	11	4	6	14	16	
7	Vota të vlefshme	144	158	230	217	131	145	199	199	166	189	231	145	155	155	223	252	
8	Fletë të hedhura gabim	0	0	1	0	1	0	0	0	0	0	0	0	0	1	0	0	

SHPËRNDARJA E VOTAVE TË VLEFSHME

Nr	Subjekte Zgjedhore	QV nr	QV nr	QV nr	QV nr	QV nr	QV nr	QV nr	QV nr	QV nr	QV nr	QV nr	QV nr	QV nr	QV nr	QV nr	QV nr	QV nr
1	Partia Demokracia e Re Europiane	0	0	0	0	0	0	0	1	2	0	2	3	0	0	0	2	
2	Partia Aleanca për Barazi dhe Drejtësi Europiane	2	2	0	5	2	0	2	1	2	1	1	0	1	1	2	1	
3	Partia Demokracia Sociale	5	5	13	8	4	4	3	11	6	9	10	3	4	3	16	20	
4	Partia Aleanca Demokratikane e Shqipërisë	0	2	0	0	0	0	0	1	0	1	1	0	2	0	1	2	
5	Partia Aleanca Demokratike Shqiptare	1	0	0	0	0	0	0	1	0	1	3	2	0	2	2	0	
6	Partia Socialdemokrate e Shqipërisë	2	4	1	1	1	2	4	3	1	5	7	1	3	2	5	8	
7	Partia Socialiste e Shqipërisë	129	143	216	198	124	135	188	180	151	165	204	131	142	142	195	213	
8	Partia Bindja Demokratike	5	2	0	5	0	4	2	1	4	7	3	5	3	5	2	6	
	Gjithsej vota të vlefshme	144	158	230	217	131	145	199	199	166	189	231	145	155	155	223	252	

1	QV-të që pasqyrohen në këtë tabelë	QV nr	QV nr	QV nr	QV nr	QV nr	QV nr	QV nr	QV nr	QV nr	QV nr	QV nr	QV nr	QV nr	QV nr	QV nr	QV nr	QV nr	QV nr	QV nr	
		3025	3026	30261	3027	30271	30272	3028	30281	3029	30291	30292	3030	30301	3031	3032	3033				
2	Numri Zgjedhësve që kanë votuar gjithsej femra	277	173	173	143	182	150	231	198	163	179	158	144	123	148	199	203				
3	Fletë votimi të papërdonura	680	708	520	545	155	511	751	609	606	539	537	559	450	855	756	709				
4	Fletë votimi të dëmtuara	0	60	0	2	3	0	2	0	1	0	0	0	0	0	1	0				
5	Fletë Votimi të gjetura në kuti	277	173	173	143	182	149	231	198	163	180	158	144	123	148	199	202				
6	Vota të pavlefshme	13	9	8	4	3	13	18	19	10	26	7	13	2	7	11	9				
7	Vota të vlefshme	264	164	165	139	179	136	213	179	153	153	151	131	121	141	188	193				
8	Fletë të hedhura gabim	0	0	0	0	0	0	0	0	0	1	0	0	0	0	0	0				

SHPËRNDARJA E VOTAVE TË VLEFSHME

Nr	Subjekte Zgjedhore	QV nr	QV nr	QV nr	QV nr	QV nr	QV nr	QV nr	QV nr	QV nr	QV nr	QV nr	QV nr	QV nr	QV nr	QV nr	QV nr	QV nr	QV nr	QV nr	QV nr
1	Partia Demokracia e Re Europiane	3025	3026	30261	3027	30271	30272	3028	30281	3029	30291	30292	3030	30301	3031	3032	3033				
2	Partia Aleanca për Barazi dhe Drejtësi Europiane	2	0	1	0	1	2	1	2	2	2	2	1	0	0	1	3				
3	Partia Demokracia Sociale	14	12	7	6	2	9	12	6	3	5	5	7	0	11	5	6				
4	Partia Aleanca Demokratike Shqiptare	0	3	0	0	1	0	1	0	0	0	0	1	0	4	1	1				
5	Partia Aleanca Demokratike Shqiptare	0	0	1	0	0	0	1	2	2	0	0	0	0	0	0	1				
6	Partia Socialdemokrate e Shqiptare	4	4	1	5	1	2	3	1	0	3	8	1	2	2	1	4				
7	Partia Socialiste e Shqiptare	238	140	153	127	169	120	189	163	143	139	133	117	116	121	174	173				
8	Partia Bindja Demokratike	5	2	0	1	1	3	5	5	2	1	2	4	2	3	6	5				
	Gjithsej vota të vlefshme	264	164	165	139	179	136	213	179	153	153	151	131	121	141	188	193				



1	QV-të që pasqyrohen në këtë tabelë	QV nr	QV nr	QV nr	QV nr	QV nr	QV nr	QV nr	QV nr	QV nr	QV nr	QV nr	QV nr	QV nr	QV nr	QV nr	QV nr	QV nr	QV nr	QV nr
2	Numri Zgjedhësve që kanë votuar gjithsej	30331	3094	3095	3096	30961	3097	3098	3099	3100	3101	3102	3103	3104	3105	3106	3107			
	ferma	203	182	144	172	62	67	156	165	184	159	223	182	104	311	232	310			
3	Fletë votimi të papërdorura	101	82	58	71	25	34	68	72	70	67	89	78	37	0	103	144			
4	Fletë votimi të dëmtuara	696	548	318	0	155	149	283	838	609	304	766	627	294	0	761	696			
5	Fletë votimi të gjetura në kuti	0	0	0	0	0	0	2	0	0	2	0	0	0	0	1	0			
6	Vota të pavlefshme	204	182	144	172	62	67	156	165	184	159	223	182	104	311	231	310			
7	Vota të vlefshme	8	17	3	9	0	4	6	6	5	5	4	5	3	5	23	17			
8	Fletë të hedhura gabim	195	164	141	163	62	63	150	159	179	154	219	177	101	306	206	293			
		1	1	0	0	0	0	0	0	0	0	0	0	0	0	2	0			

SHPËRNDARJA E VOTAVE TË VLEFESHME

Nr	Subjekte Zgjedhore	QV nr	QV nr	QV nr	QV nr	QV nr	QV nr	QV nr	QV nr	QV nr	QV nr	QV nr	QV nr	QV nr	QV nr	QV nr	QV nr	QV nr	QV nr	QV nr
1	Partia Demokracia e Re Europiane	30331	3094	3095	3096	30961	3097	3098	3099	3100	3101	3102	3103	3104	3105	3106	3107			
2	Partia Aleanca për Barazi dhe Drejtësi Europiane	0	0	0	0	0	0	0	0	0	0	0	0	0	0	0	0			
3	Partia Demokracia Sociale	3	0	0	0	0	0	0	0	0	0	0	1	0	0	0	1			
4	Partia Aleanca Demokratike Shqiptare	5	8	9	18	0	4	0	0	8	9	17	4	3	6	3	97			
5	Partia Aleanca Demokratike Shqiptare	0	0	0	1	0	0	0	0	0	0	0	0	0	0	0	0			
6	Partia Socialdemokratike e Shqipërisë	0	0	0	1	0	0	3	1	0	0	0	2	0	1	4	4			
7	Partia Socialiste e Shqipërisë	181	156	132	135	60	58	144	158	169	144	196	162	96	294	186	181			
8	Partia Bindja Demokratike	1	0	0	8	2	1	2	0	2	1	6	7	1	5	7	4			
	Gjithsej vota të vlefshme	195	164	141	163	62	63	150	159	179	154	219	177	101	306	206	293			

1	QV/te që pasqyrohen në këtë tabelë	QV nr	QV nr	QV nr	QV nr	QV nr	QV nr	QV nr	QV nr	QV nr	QV nr	QV nr	QV nr	QV nr	QV nr	QV nr	QV nr	QV nr	QV nr	QV nr	
		3108	3109	3110	3111	3112	3113	3114	3115	3116	3117	3118	3119	3120	3121						
2	Numri Zgjedhësve që kanë votuar gjithsej femra	90	149	204	126	100	248	235	174	264	194	190	179	260	61						
3	Fletë votimi të papërdonura	328	329	696	605	0	743	526	492	742	412	688	381	540	405						
4	Fletë votimi të dëmtuara	0	2	0	0	0	0	0	0	0	0	0	0	0	0						
5	Fletë Votimi të gjetura në kuti	90	149	204	126	100	248	235	174	264	195	190	176	260	61						
6	Vota të pavlefshme	2	7	8	13	4	7	3	2	12	9	5	0	17	0						
7	Vota të vlefshme	88	142	196	113	96	241	232	172	251	185	185	176	243	61						
8	Fletë të hedhura gabim	0	0	0	0	0	0	0	0	1	1	0	0	0	0						

SHPËRNDARJA E VOTAVE TË VLEFESHME

Nr	Subjekte Zgjedhore	QV nr	QV nr	QV nr	QV nr	QV nr	QV nr	QV nr	QV nr	QV nr	QV nr	QV nr	QV nr	QV nr	QV nr	QV nr	QV nr	QV nr	QV nr	QV nr	QV nr	
		3108	3109	3110	3111	3112	3113	3114	3115	3116	3117	3118	3119	3120	3121							
1	Partia Demokracia e Re Europiane	0	0	1	0	0	1	0	1	2	1	1	0	2	0							
2	Partia Aleanca për Barazi dhe Drejtësi Europiane	0	0	2	0	0	2	0	0	1	2	0	2	1	0							
3	Partia Demokracia Sociale	10	6	15	4	1	1	4	4	3	0	4	0	22	33							
4	Partia Aleanca Demokratike Shqiptare	0	0	0	0	0	0	0	0	0	0	0	0	0	0							
5	Partia Aleanca Demokratike Shqiptare	0	0	2	0	2	0	0	0	0	0	4	0	0	0							
6	Partia Socialdemokrate e Shqiptare	0	0	4	1	3	1	0	0	3	1	0	46	2	0							
7	Partia Socialiste e Shqiptare	74	135	163	106	88	235	225	159	234	179	174	126	68	28							
8	Partia Bindja Demokratike	4	1	9	2	2	1	3	8	8	2	1	2	1	0							
	Gjithsej vota të vlefshme	88	142	196	113	96	241	232	172	251	185	185	176	243	61							



1	QV-të që pasqyrohen në këtë tabelë	QV nr	QV nr	QV nr	QV nr	QV nr	QV nr	QV nr	QV nr	QV nr	QV nr	QV nr	QV nr	QV nr	QV nr	QV nr	QV nr	QV nr	QV nr
2	Numri Zgjedhësve që kanë votuar gjithsej	3122	3123	3124	3125	3126	31261	3127	3128	3129	3130	3131	3132	3133	3134	31341	3135		
3	Fletë votimi të papërdorura	110	220	133	99	118	70	107	290	214	187	220	245	93	109	115	130		
4	Fletë votimi të demtuara	53	101	66	41	57	36	42	137	104	74	109	111	42	55	55	68		
5	Fletë votimi të gjetura në kuti	399	580	0	315	782	470	590	716	655	402	462	689	407	550	432	850		
6	Vota të pavlefshme	1	0	0	0	0	0	1	1	0	0	9	0	0	0	0	0		
7	Vota të vlefshme	110	220	133	99	118	70	107	290	214	187	220	245	93	109	115	130		
8	Fletë të hedhura gabim	1	9	6	8	2	2	2	14	10	5	10	5	0	1	4	4		
		109	211	127	91	116	68	105	275	204	182	210	240	93	108	111	126		
		0	0	0	0	0	0	0	1	0	0	0	0	0	0	0	0		

SHPËRNDARJA E VOTAVE TË VLEFSHME

Nr	Subjekte Zgjedhore	QV nr	QV nr	QV nr	QV nr	QV nr	QV nr	QV nr	QV nr	QV nr	QV nr	QV nr	QV nr	QV nr	QV nr	QV nr	QV nr	QV nr	QV nr
1	Partia Demokratia e Re Europiane	3	0	0	1	1	0	0	0	0	1	1	0	0	2	0	0		
2	Partia Aleanca për Barazi dhe Drejtësi Europiane	0	1	0	1	0	0	0	1	1	0	2	0	0	0	0	1		
3	Partia Demokratia Sociale	37	25	10	5	0	0	0	55	25	0	2	3	0	3	3	10		
4	Partia Aleanca Demokratike e Shqipërisë	0	0	0	0	0	0	0	0	0	0	2	0	0	0	0	0		
5	Partia Aleanca Demokratike Shqiptare	0	0	0	0	0	0	0	0	0	0	0	1	0	1	0	0		
6	Partia Socialdemokrate e Shqipërisë	0	0	0	0	0	0	1	4	0	0	0	0	0	1	1	1		
7	Partia Socialiste e Shqipërisë	69	183	116	84	115	67	101	210	175	180	201	228	93	99	105	113		
8	Partia Bindja Demokratike	0	2	1	0	0	1	3	5	3	1	2	8	0	2	2	1		
	Gjithsej vota të vlefshme	109	211	127	91	116	68	105	275	204	182	210	240	93	108	111	126		

1	QV-të që pasqyrohen në këtë tabelë	QV nr	QV nr	QV nr	QV nr	QV nr	QV nr	QV nr	QV nr	QV nr	QV nr	QV nr	QV nr	QV nr	QV nr	QV nr	QV nr	QV nr
		3144	31441	3145	3146	3147	3148	31481	3149	3150	3151	31511	3153	31531	3154	31541	3155	
2	Numri zgjedhësve që kanë votuar gjithsej femra	147	119	89	146	132	128	103	90	158	225	186	128	48	176	147	41	
3	Fletë votimi të papërdonura	686	522	561	801	177	405	376	463	233	569	452	686	566	731	524	399	
4	Fletë votimi të dëmtuara	1	1	0	0	0	22	0	0	0	0	0	2	0	0	0	0	
5	Fletë votimi të gjetura në kuti	147	119	89	146	132	128	103	90	158	225	187	128	48	176	147	41	
6	Vota të pavlefshme	6	7	4	13	6	5	3	8	3	8	9	3	1	8	6	2	
7	Vota të vlefshme	141	112	85	132	126	123	100	82	155	217	177	125	47	168	141	39	
8	Fletë të hedhura gabim	0	0	0	1	0	0	0	0	0	0	1	0	0	0	0	0	

SHPËRNDARJA E VOTAVE TË VLEFSHME

Nr	Subjekte Zgjedhore	QV nr	QV nr	QV nr	QV nr	QV nr	QV nr	QV nr	QV nr	QV nr	QV nr	QV nr	QV nr	QV nr	QV nr	QV nr	QV nr	QV nr
		3144	31441	3145	3146	3147	3148	31481	3149	3150	3151	31511	3153	31531	3154	31541	3155	
1	Partia Demokracia e Re Europiane	0	0	1	0	0	0	0	0	0	0	4	0	0	1	2	0	
2	Partia Aleanca për Barazi dhe Drejtësi Europiane	0	1	0	0	0	0	0	0	0	0	2	0	1	0	0	0	
3	Partia Demokracia Sociale	3	1	0	4	2	0	1	0	1	0	1	0	1	3	0	2	
4	Partia Aleanca Demokratikane e Shqipërisë	0	0	0	1	0	0	0	0	0	0	0	0	0	0	0	0	
5	Partia Aleanca Demokratike Shqiptare	0	0	1	1	0	0	0	0	1	0	1	0	0	0	0	2	
6	Partia Socialdemokrate e Shqipërisë	0	0	7	10	1	0	1	0	0	2	1	2	5	0	1	1	
7	Partia Socialiste e Shqipërisë	134	106	75	114	122	123	96	81	150	212	166	123	40	160	132	33	
8	Partia Bindja Demokratike	4	4	1	2	1	0	2	1	3	3	2	0	0	4	6	1	
	Gjithsej vota të vlefshme	141	112	85	132	126	123	100	82	155	217	177	125	47	168	141	39	



1	QV- të që pasqyrohen në këtë tabelë	QV nr	QV nr	QV nr	QV nr	QV nr	QV nr	QV nr	QV nr	QV nr	QV nr	QV nr	QV nr	QV nr	QV nr	QV nr	QV nr	QV nr	QV nr
		3156	3157	3158	3160	3161	3162	3163	3164	3165	3166	3167	3168	31681	3169	3170	3171		
2	Numri Zgjedhësve që kanë votuar gjithsej femra	172	280	169	309	200	172	150	178	295	248	261	72	133	284	214	213		
3	Fletë votimi të përdorura	528	732	284	631	720	473	533	473	644	600	314	519	378	685	403	524		
4	Fletë votimi të dëmtuara	0	0	0	0	0	0	0	0	0	1	0	0	0	0	0	0		
5	Fletë Votimi të gjetura në kuti	172	280	171	310	200	172	150	178	295	248	262	72	133	284	214	214		
6	Vota të pavlefshme	6	4	5	20	9	12	6	2	13	9	3	0	0	8	6	3		
7	Vota të vlefshme	166	276	164	289	191	160	144	176	282	239	258	72	133	276	208	210		
8	Fletë të hedhura gabim	0	0	2	1	0	0	0	0	0	0	1	0	0	0	0	1		

SHPËRNDARJA E VOTAVE TË VLEFESHME

Nr	Subjekte Zgjedhore	QV nr	QV nr	QV nr	QV nr	QV nr	QV nr	QV nr	QV nr	QV nr	QV nr	QV nr	QV nr	QV nr	QV nr	QV nr	QV nr	QV nr	QV nr
		3156	3157	3158	3160	3161	3162	3163	3164	3165	3166	3167	3168	31681	3169	3170	3171		
1	Partia Demokracia e Re Europiane	0	2	0	2	2	3	2	0	0	1	0	0	0	0	0	0		
2	Partia Aleanca për Barazi dhe Drejtësi Europiane	1	1	0	2	0	5	0	0	5	0	1	0	0	1	0	0		
3	Partia Demokracia Sociale	9	42	3	13	3	1	8	1	24	8	4	0	0	0	1	1		
4	Partia Aleanca Demokratikane e Shqipërisë	0	0	0	1	0	0	3	1	1	0	2	0	0	0	0	1		
5	Partia Aleanca Demokratike Shqiptare	0	3	0	1	0	0	2	0	1	0	1	0	0	0	0	1		
6	Partia Socialdemokrate e Shqipërisë	1	1	0	3	3	1	2	4	3	0	2	0	0	1	0	0		
7	Partia Socialiste e Shqipërisë	152	223	156	262	181	148	119	167	245	226	243	72	133	268	205	204		
8	Partia Bindja Demokratike	3	4	5	5	2	2	8	3	3	4	5	0	0	6	2	3		
	Gjithsej vota të vlefshme	166	276	164	289	191	160	144	176	282	239	258	72	133	276	208	210		

1	QV-të që pasqyrohen në këtë tabelë	QV nr	QV nr	QV nr	QV nr	QV nr	QV nr	QV nr	QV nr	QV nr	QV nr	QV nr	QV nr	QV nr	QV nr	QV nr	QV nr	QV nr
		3172	31721	3173	3174	3175	3176	3177	3178	31781	3179	3180	3181	3182	3183	3184	3185	
2	Numri Zgjedhësve që kanë votuar gjithsej femra	72 34	196 102	210 105	127 64	194 95	115 0	177 89	110 51	85 47	171 80	139 72	163 67	137 74	161 66	121 60	234 115	
3	Fletë votimi të papërdonura	543	303	444	257	513	703	725	568	445	836	688	613	853	579	377	544	
4	Fletë votimi të dëmtuara	2	0	0	0	0	0	0	0	0	0	0	0	0	2	5	0	
5	Fletë Votimi të gjetura në kuti	72	196	210	127	194	115	178	110	85	171	139	163	137	161	121	235	
6	Vota të pavlefshme	0	2	7	7	2	2	4	5	6	6	0	0	5	0	2	8	
7	Vota të vlefshme	72	194	202	120	192	113	173	105	79	165	139	162	132	161	119	226	
8	Fletë të hedhura gabim	0	0	1	0	0	0	1	0	0	0	0	1	0	0	0	1	

SHPËRNDARJA E VOTAVE TË VLEFESHME

Nr	Subjekte Zgjedhore	QV nr	QV nr	QV nr	QV nr	QV nr	QV nr	QV nr	QV nr	QV nr	QV nr	QV nr	QV nr	QV nr	QV nr	QV nr	QV nr	QV nr
		3172	31721	3173	3174	3175	3176	3177	3178	31781	3179	3180	3181	3182	3183	3184	3185	
1	Partia Demokracia e Re Europiane	0	0	0	0	0	0	0	0	0	1	0	0	3	0	0	1	
2	Partia Aleanca për Barazi dhe Drejtësi Europiane	0	0	1	0	0	1	0	1	0	1	0	0	5	0	0	2	
3	Partia Demokracia Sociale	1	0	1	0	0	0	1	0	0	9	0	1	2	4	5	2	
4	Partia Aleanca Demokratikane e Shqipërisë	0	0	0	0	0	0	1	0	1	0	0	0	6	0	0	0	
5	Partia Aleanca Demokratike Shqiptare	0	0	0	3	0	0	1	1	0	2	0	0	0	0	0	1	
6	Partia Socialdemokrate e Shqipërisë	0	0	0	0	0	2	2	0	0	2	0	1	8	0	0	1	
7	Partia Socialiste e Shqipërisë	71	192	198	116	191	109	167	100	68	146	138	160	107	157	113	211	
8	Partia Bindja Demokratike	0	2	2	1	1	1	1	3	10	4	1	0	1	0	1	8	
	Gjithsej vota të vlefshme	72	194	202	120	192	113	173	105	79	165	139	162	132	161	119	226	



1	QV-të që pasqyrohen në këtë tabelë	QV nr	QV nr	QV nr	QV nr	QV nr	QV nr	QV nr	QV nr	QV nr	QV nr	QV nr	QV nr	QV nr	QV nr	QV nr	QV nr	QV nr	QV nr
2	Numri Zgjedhësve që kanë votuar gjithsej	3186	3187	3188	3189	3190	3191	3192	3193	3194	3195	3196	31961	3197	3198	3199	3200		
	femra	74	102	316	132	146	256	94	96	226	31	219	177	144	106	141	139		
3	Fletë votimi të papërdonura	33	0	137	59	72	121	39	45	93	12	97	77	68	53	90	65		
4	Fletë votimi të dëmtuara	177	162	682	368	397	564	609	673	774	269	385	323	377	894	840	644		
5	Fletë votimi të gjetura në kuti	0	0	0	0	0	0	0	0	0	0	0	0	0	0	0	3		
6	Vota të pavlefshme	74	102	316	132	146	256	94	96	226	31	219	177	144	106	141	139		
7	Vota të vlefshme	3	5	12	3	9	8	2	4	12	3	11	13	3	0	10	8		
8	Fletë të hedhura gabim	71	97	304	129	137	248	92	92	214	28	208	164	141	106	131	131		
		0	0	0	0	0	0	0	0	0	0	0	0	0	0	0	0		

SHPËRNDARJA E VOTAVE TË VLEFSHME

Nr	Subjekte Zgjedhore	QV nr	QV nr	QV nr	QV nr	QV nr	QV nr	QV nr	QV nr	QV nr	QV nr	QV nr	QV nr	QV nr	QV nr	QV nr	QV nr	QV nr	QV nr
1	Partia Demokratia e Re Europiane	3186	3187	3188	3189	3190	3191	3192	3193	3194	3195	3196	31961	3197	3198	3199	3200		
2	Partia Aleanca për Barazi dhe Drejtësi Europiane	0	0	2	1	1	1	2	1	3	0	0	1	1	0	0	1		
3	Partia Demokratia Sociale	1	4	1	1	1	2	0	0	1	1	6	3	8	3	3	5		
4	Partia Aleanca Demokratikane e Shqipërisë	0	0	0	1	1	1	0	1	0	0	0	0	0	0	0	0		
5	Partia Aleanca Demokratike Shqiptare	0	2	3	0	0	0	0	0	0	1	1	0	1	0	0	0		
6	Partia Socialdemokrate e Shqipërisë	2	0	2	0	2	5	1	0	1	0	1	4	3	0	0	1		
7	Partia Socialiste e Shqipërisë	68	83	288	123	130	233	87	89	204	26	192	153	124	102	125	116		
8	Partia Bindja Demokratike	0	6	8	3	2	6	2	1	2	0	7	3	4	1	3	5		
	Gjithsej vota të vlefshme	71	97	304	129	137	248	92	92	214	28	208	164	141	106	131	131		

1	QV-të që pasqyrohen në këtë tabelë	QV nr	QV nr	QV nr	QV nr	QV nr	QV nr	QV nr	QV nr	QV nr	QV nr	QV nr	QV nr	QV nr	QV nr	QV nr	QV nr	QV nr
		3201	3202	3203	32031	3204	3205	32051	3206	3207	3208	3209	3210	3211	32111	3212	3213	
2	Numri Zgjedhësve që kanë votuar gjithsej femra	180	187	172	126	153	223	216	281	311	243	322	124	192	170	143	157	
3	Fletë votimi të papërdonura	616	621	396	359	666	497	335	677	495	359	667	95	338	322	300	358	
4	Fletë votimi të dëmtuara	1	0	1	1	0	0	0	0	0	0	0	0	0	0	0	0	
5	Fletë Votimi të gjetura në kuti	180	187	172	126	153	222	217	281	312	243	322	124	192	170	143	157	
6	Vota të pavlefshme	5	8	4	2	6	5	7	8	6	8	8	8	9	7	5	2	
7	Vota të vlefshme	175	178	168	124	147	217	209	273	305	235	314	116	183	163	138	155	
8	Fletë të hedhura gabim	0	1	0	0	0	0	1	0	1	0	0	0	0	0	0	0	

SHPËRNDARJA E VOTAVE TË VLEFSHME

Nr	Subjekte Zgjedhore	QV nr	QV nr	QV nr	QV nr	QV nr	QV nr	QV nr	QV nr	QV nr	QV nr	QV nr	QV nr	QV nr	QV nr	QV nr	QV nr	QV nr
		3201	3202	3203	32031	3204	3205	32051	3206	3207	3208	3209	3210	3211	32111	3212	3213	
1	Partia Demokracia e Re Europiane	1	0	1	0	1	0	0	1	0	0	0	0	0	0	0	0	
2	Partia Aleanca për Barazi dhe Drejtësi Europiane	2	0	0	0	1	0	3	1	3	0	2	0	0	1	0	0	
3	Partia Demokracia Sociale	1	0	1	0	2	0	2	5	7	0	5	0	3	1	4	7	
4	Partia Aleanca Demokratike Shqiptare	0	0	0	2	0	1	0	3	0	0	0	0	0	2	0	0	
5	Partia Aleanca Demokratike Shqiptare	2	0	0	0	1	0	1	0	0	1	0	1	0	1	1	0	
6	Partia Socialdemokrate e Shqiptare	0	1	0	1	1	1	1	2	9	11	71	2	15	0	3	3	
7	Partia Socialiste e Shqiptare	169	175	164	121	140	215	197	254	281	220	230	112	164	156	128	145	
8	Partia Bindja Demokratike	0	2	2	0	1	0	5	7	5	3	6	1	1	2	2	0	
	Gjithsej vota të vlefshme	175	178	168	124	147	217	209	273	305	235	314	116	183	163	138	155	

1	QV-të që pasqyrohen në këtë tabelë	QV nr	QV nr	Vota Hedhur Gabim	Shuma Njesi	Shuma me fjale
		3214	3215			
2	Numri Zgjedhësve që kanë votuar gjithsej	240	208	XXX	39955	Tridhjetë Nëntë mijë Nëntë qind Pesëdhjetë Pesë
	femra	105	101	XXX	17694	Shtatëmbëdhjetë mijë Gjashtë qind Nëntëdhjetë Katër
3	Fletë votimi të papërdorura	588	592	XXX	122250	Një qind Njëzet Dymijë Dytë qind Pesëdhjetë
4	Fletë votimi të dëmtuara	0	1	XXX	198	Një qind Nëntëdhjetë Tetë
5	Fletë Votimi të gjetura në kuti	240	208	54	39999	Tridhjetë Nëntë mijë Nëntë qind Nëntëdhjetë Nëntë
6	Vota të pavlefshme	8	7	3	1787	Një mijë Shtatë qind Tetëdhjetë Shtatë
7	Vota të vlefshme	231	201	51	38174	Tridhjetë Tetë mijë Një qind Shtatëdhjetë Katër
8	Fletë të hedhura gabim	1	0	XXX	38	Tridhjetë Tetë

SHPËRNDARJA E VOTAVE TË VLEFESHME

Nr	Subjekte Zgjedhore	QV nr	QV nr	Vota Hedhur Gabim	Shuma Njesi	Shuma me fjale
		3214	3215			
1	Partia Demokracia e Re Europiane	0	0	0	147	Një qind Dyzetë Shtatë
2	Partia Aleanca për Barazi dhe Drejtësi Europiane	0	0	2	224	Dytë qind Njëzet Katër
3	Partia Demokracia Sociale	2	11	2	1475	Një mijë Katër qind Shtatëdhjetë Pesë
4	Partia Aleanca Demokristiane e Shqipërisë	0	0	0	98	Nëntëdhjetë Tetë
5	Partia Aleanca Demokratike Shqiptare	2	0	0	113	Një qind Trembëdhjetë
6	Partia Socialdemokrate e Shqipërisë	4	4	3	616	Gjashtë qind Gjashtëmbëdhjetë
7	Partia Socialiste e Shqipërisë	221	185	43	34807	Tridhjetë Katër mijë Tetë qind Shtatë
8	Partia Bindja Demokratike	2	1	1	694	Gjashtë qind Nëntëdhjetë Katër
	Gjithsej vota të vlefshme	231	201	51	38174	Tridhjetë Tetë mijë Një qind Shtatëdhjetë Katër

Qarku		Fier		
Bashkia		Lushnje		
		Gjithsej		
Zgjedhës në listë		103398		
Pjesëmarrja (numër, %)		29300	28,33	29298 28,33
		Kryetar	Këshill	
Fletë votimi të gjetura në kuti		29319	29319	
Vota të pavlefshme		1207	1790	
Vota të vlefshme		28095	27520	
Fletë të hedhura gabim		17	9	
Rezultatet e zgjedhjeve per Kryetar				
Nr	Emri Atësia Mbiemri	Koalicioni Mbeshtetes	Vota	%
1	FATOS BANUSH TUSHE	ASE	28095	100, %
Vota Total:			28095	100 %
Rezultatet e zgjedhjeve për Këshill				
Nr	Subjekti	Vota	%	Mandate
	Aleanca për Shqipërinë Europiane	26825	97,47%	40
11	Partia Aleanca Arbnore Kombëtare	1778	6,46%	3
12	Partia Demokracia Sociale	1026	3,73%	2
21	Partia Aleanca për Demokraci dhe Solidaritet	734	2,67%	1
28	Partia Socialdemokrate e Shqipërisë	424	1,54%	1
30	Partia Socialiste e Shqipërisë	22863	83,08%	33
	Subjekte jashte Koalicionit	695	2,53%	1
36	Partia Bindja Demokratike	695	2,53%	1
Vota Total:		27520	100 %	

**TABELA PËRMBLEDHËSE E REZULTATEVE
PËR KANDIDATËT PËR KRYETAR TË BASHKISË LUSHNJE**

1	QV-të që pasqyrohen në këtë tabelë	QV nr	QV nr	QV nr	QV nr	QV nr	QV nr	QV nr	QV nr	QV nr	QV nr	QV nr	QV nr	QV nr	QV nr	QV nr	QV nr	QV nr
2	Numri Zgjedhësve që kanë votuar gjithsej	2803	2804	2805	2807	2809	2811	2812	2813	2814	2815	2816	2817	2818	28181	2819	2820	
	femra	265	196	58	101	106	152	164	281	206	232	106	175	112	125	186	217	
3	Fletë votimi të papërdonura	650	691	160	433	310	571	494	685	206	707	620	476	529	311	466	761	
4	Fletë votimi të dëmtuara	0	1	0	0	0	0	0	0	0	0	0	1	0	0	0	0	
5	Flete votimi të gjetura ne kuti	265	196	58	101	106	152	164	281	206	232	106	175	112	127	186	217	
6	Vota të pavlefshme	5	8	2	2	4	6	8	18	4	23	2	7	5	8	6	10	
7	Vota të vlefshme	260	188	56	99	102	146	156	262	202	209	104	168	107	117	180	207	
8	Fletë të hedhura gabim	0	0	0	0	0	0	0	1	0	0	0	0	0	2	0	0	

SHPËRNDARJA E VOTAVE TË VLEFISHME

Nr	Kandidatët për Kryetar (emër, atësia, mbiemri)	QV nr	QV nr	QV nr	QV nr	QV nr	QV nr	QV nr	QV nr	QV nr	QV nr	QV nr	QV nr	QV nr	QV nr	QV nr	QV nr	QV nr
1	FATOS BANUSH TUSHE	2803	2804	2805	2807	2809	2811	2812	2813	2814	2815	2816	2817	2818	28181	2819	2820	
	Gjithsej vota të vlefshme	260	188	56	99	102	146	156	262	202	209	104	168	107	117	180	207	
		260	188	56	99	102	146	156	262	202	209	104	168	107	117	180	207	

1	QV-të që pasqyrohen në këtë tabelë	QV nr	QV nr	QV nr	QV nr	QV nr	QV nr	QV nr	QV nr	QV nr	QV nr	QV nr	QV nr	QV nr	QV nr	QV nr	QV nr	QV nr
2	Numri Zgjedhësve që kanë votuar gjithsej	2821	2822	2823	28231	28232	2825	28251	2826	2827	2828	2829	2830	2831	2832	2833	2834	
	femra	113	132	198	208	186	206	183	247	158	139	87	229	274	201	90	104	
3	Fletë votimi të papërdonura	57	68	92	0	81	101	98	0	60	67	38	107	134	90	43	50	
		541	294	806	208	818	387	217	379	465	367	250	479	514	506	216	146	
4	Fletë votimi të dëmtuara	0	0	1	0	0	0	0	0	0	1	0	1	3	0	1	0	
5	Flete votimi të gjetura ne kuti	113	132	198	208	186	206	183	247	158	139	87	229	276	201	90	104	
6	Vota të pavlefshme	3	0	4	6	15	2	4	8	3	8	1	7	3	10	3	7	
7	Vota të vlefshme	110	132	194	202	171	204	179	239	155	131	86	221	272	191	87	96	
8	Fletë të hedhura gabim	0	0	0	0	0	0	0	0	0	0	0	1	1	0	0	1	

SHPËRNDARJA E VOTAVE TË VLEFSHME

Nr	Kandidatët për Kryetar (emër, atësia, mbiemri)	QV nr	QV nr	QV nr	QV nr	QV nr	QV nr	QV nr	QV nr	QV nr	QV nr	QV nr	QV nr	QV nr	QV nr	QV nr	QV nr	QV nr
		2821	2822	2823	28231	28232	28251	2826	2827	2828	2829	2830	2831	2832	2833	2834		
1	FATOS BANUSH TUSHE	110	132	194	202	171	204	239	155	131	86	221	272	191	87	96		
	Gjithsej vota të vlefshme	110	132	194	202	171	204	239	155	131	86	221	272	191	87	96		

1	QV-të që pasqyrohen në këtë tabelë	QV nr	QV nr	QV nr	QV nr	QV nr	QV nr	QV nr	QV nr	QV nr	QV nr	QV nr	QV nr	QV nr	QV nr	QV nr	QV nr	QV nr
2	Numri Zgjedhësve që kanë votuar gjithsej	318	214	100	65	74	21	60	1	98	82	66	99	83	72	77		
	femra	142	100	65	74	21	60	1	98	82	66	99	83	72	77			
3	Fletë votimi të papërdorura	673	599	203	246	343	201	266	358	700	498	429	440	509	455	345		
4	Fletë votimi të dëmtuara	0	0	3	0	0	0	2	0	1	0	0	0	0	0	0		
5	Flete votimi të gjetura ne kuti	319	214	126	168	144	57	105	126	199	170	142	210	183	141	146		
6	Vota të pavlefshme	20	13	1	3	3	1	6	2	7	9	8	8	6	11	7		
7	Vota të vlefshme	298	201	125	165	141	56	99	124	192	161	134	202	177	130	139		
8	Fletë të hedhura gabim	1	0	0	0	0	0	0	0	0	0	0	0	0	0	0		

SHPËRNDARJA E VOTAVE TË VLEFSHME

Nr	Kandidatët për Kryetar (emër, atësia, mbiemri)	QV nr	QV nr	QV nr	QV nr	QV nr	QV nr	QV nr	QV nr	QV nr	QV nr	QV nr	QV nr	QV nr	QV nr	QV nr	QV nr	QV nr
		2835	2836	2838	2839	2840	2842	2843	2844	2856	28561	28562	2857	28571	2858	28581		
1	FATOS BANUSH TUSHE	298	201	125	165	141	47	99	124	192	161	134	202	177	130	139		
	Gjithsej vota të vlefshme	298	201	125	165	141	47	99	124	192	161	134	202	177	130	139		

1	QV-të që pasqyrohen në këtë tabelë	QV nr	QV nr	QV nr	QV nr	QV nr	QV nr	QV nr	QV nr	QV nr	QV nr	QV nr	QV nr	QV nr	QV nr	QV nr	QV nr	QV nr
2	Numri Zgjedhësve që kanë votuar gjithsej	175	135	194	188	104	195	189	134	113	89	216	160	198	190	164		
	femra	86	61	97	95	55	107	88	68	50	44	96	75	101	81	68		
3	Fletë votimi të papërdorura	625	544	635	512	437	450	618	624	503	602	466	438	472	655	567		

4	Fletë votimi të dëmtuara	0	0	0	0	0	0	0	0	0	0	0	0	0	0	0	0	0	0
5	Flete votimi të gjetura ne kuti	175	135	194	188	104	195	209	189	134	113	89	216	160	198	190	164	164	0
6	Vota të pavlefshme	10	2	5	10	8	9	24	7	2	5	7	12	6	10	9	0	0	0
7	Vota të vlefshme	165	133	189	178	96	186	185	182	132	108	82	204	154	188	181	164	164	0
8	Fletë të hedhura gabim	0	0	0	0	0	0	0	0	0	0	0	0	0	0	0	0	0	0

SHPËRNDARJA E VOTAVE TE VLEFSHME

Nr	Kandidatët për Kryetar (emëri, atësia, mbiemri)	QV nr	QV nr	QV nr	QV nr	QV nr	QV nr	QV nr	QV nr	QV nr	QV nr	QV nr	QV nr	QV nr	QV nr	QV nr	QV nr	QV nr	QV nr
1	FATOS BANUSH TUSHE	2859	28591	28592	2860	28601	28602	2861	28611	2862	28621	28622	2863	28631	28632	2864	28641	2864	28641
	Gjithsej vota të vlefshme	165	133	189	178	96	186	185	182	132	108	82	204	154	188	181	164	164	0
	Gjithsej vota të vlefshme	165	133	189	178	96	186	185	182	132	108	82	204	154	188	181	164	164	0

1	QV-të që pasqyrohen në këtë tabelë	QV nr	QV nr	QV nr	QV nr	QV nr	QV nr	QV nr	QV nr	QV nr	QV nr	QV nr	QV nr	QV nr	QV nr	QV nr	QV nr	QV nr	QV nr
2	Numri Zgjedhësve që kanë votuar gjithsej femra	2865	2866	28661	2867	28671	2868	28681	2869	28691	2870	28701	2871	2872	28721	2873	28731	2873	28731
3	Fletë votimi të papërdorura	624	543	389	582	606	439	383	607	602	703	692	562	430	491	651	595	595	0
4	Fletë votimi të dëmtuara	0	0	0	0	0	0	0	0	0	0	1	0	0	0	0	0	0	0
5	Flete votimi të gjetura ne kuti	270	154	150	219	223	131	128	130	173	205	242	223	159	150	202	196	196	0
6	Vota të pavlefshme	16	9	7	11	3	8	3	3	2	9	4	3	6	7	6	5	5	0
7	Vota të vlefshme	254	145	143	208	220	123	125	127	171	196	236	220	153	143	196	191	191	0
8	Fletë të hedhura gabim	0	0	0	0	0	0	0	0	0	0	2	0	0	0	0	0	0	0

SHPËRNDARJA E VOTAVE TE VLEFSHME

Nr	Kandidatët për Kryetar (emëri, atësia, mbiemri)	QV nr	QV nr	QV nr	QV nr	QV nr	QV nr	QV nr	QV nr	QV nr	QV nr	QV nr	QV nr	QV nr	QV nr	QV nr	QV nr	QV nr	QV nr
1	FATOS BANUSH TUSHE	2865	2866	28661	2867	28671	2868	28681	2869	28691	2870	28701	2871	2872	28721	2873	28731	2873	28731
	Gjithsej vota të vlefshme	254	145	143	208	220	123	125	127	171	196	236	220	153	143	196	191	191	0
	Gjithsej vota të vlefshme	254	145	143	208	220	123	125	127	171	196	236	220	153	143	196	191	191	0



1	QV-të që pasqyrohen në këtë tabelë	QV nr	QV nr	QV nr	QV nr	QV nr	QV nr	QV nr	QV nr	QV nr	QV nr	QV nr	QV nr	QV nr	QV nr	QV nr	QV nr	QV nr
		2874	28741	2875	28751	2876	2877	2878	28781	2879	2880	28801	2881	28811	2883	2884	28841	
2	Numri Zgjedhësve që kanë votuar gjithsej femra	166	88	61	57	81	94	61	68	127	100	69	112	78	131	102	117	
3	Fletë votimi të papërdorura	547	569	421	409	625	691	429	422	606	701	433	434	346	739	686	662	
4	Fletë votimi të dëmtuara	0	0	0	0	0	0	1	0	0	1	1	0	0	0	0	0	
5	Flete votimi të gjetura ne kuti	166	165	150	126	160	180	127	127	262	215	126	211	152	267	199	223	
6	Vota të pavlefshme	7	8	0	3	8	8	5	3	13	8	6	9	0	7	5	11	
7	Vota të vlefshme	159	157	150	123	151	172	122	124	249	207	120	202	152	260	194	212	
8	Fletë të hedhura gabim	0	0	0	0	1	0	0	0	0	0	0	0	0	0	0	0	

SHPËRNDARJA E VOTAVE TË VLEFSHME

Nr	Kandidatët për Kryetar (emër, atësia, mbiemri)	QV nr	QV nr	QV nr	QV nr	QV nr	QV nr	QV nr	QV nr	QV nr	QV nr	QV nr	QV nr	QV nr	QV nr	QV nr	QV nr	QV nr
1	FATOS BANUSH TUSHE	2874	28741	2875	28751	2876	2877	2878	28781	2879	2880	28801	2881	28811	2883	2884	28841	
	Gjithsej vota të vlefshme	159	157	150	123	151	172	122	124	249	207	120	202	152	260	194	212	
		159	157	150	123	151	172	122	124	249	207	120	202	152	260	194	212	

1	QV-të që pasqyrohen në këtë tabelë	QV nr	QV nr	QV nr	QV nr	QV nr	QV nr	QV nr	QV nr	QV nr	QV nr	QV nr	QV nr	QV nr	QV nr	QV nr	QV nr	QV nr
		2885	28851	2886	28861	2887	28871	2888	28881	2889	28891	2891	2892	2893	2894	2895	2896	
2	Numri Zgjedhësve që kanë votuar gjithsej femra	158	134	179	126	162	108	164	112	138	144	346	34	239	230	155	342	
3	Fletë votimi të papërdorura	468	420	569	354	537	435	512	386	638	650	521	356	308	582	142	522	
4	Fletë votimi të dëmtuara	0	0	0	0	0	0	0	0	0	0	0	0	0	0	0	0	
5	Flete votimi të gjetura ne kuti	158	134	179	126	162	108	164	112	138	144	346	34	239	230	155	342	
6	Vota të pavlefshme	0	6	0	2	4	0	7	6	4	0	8	2	20	11	0	10	
7	Vota të vlefshme	158	128	179	124	158	108	157	106	134	144	338	32	219	219	155	332	
8	Fletë të hedhura gabim	0	0	0	0	0	0	0	0	0	0	0	0	0	0	0	0	

SHPËRNDARJA E VOTAVE TË VLEFSHME

Nr	Kandidatët për Kryetar (emër, atësia, mbiemri)	QV nr	QV nr	QV nr	QV nr	QV nr	QV nr	QV nr	QV nr	QV nr	QV nr	QV nr	QV nr	QV nr	QV nr	QV nr	QV nr	QV nr
1	FATOS BANUSH TUSHE	2885	28851	2886	28861	2887	28871	2888	28881	2889	28891	2891	2892	2893	2894	2895	2896	
	Gjithsej vota të vlefshme	158	128	179	124	158	108	157	106	134	144	338	32	219	219	155	332	
		158	128	179	124	158	108	157	106	134	144	338	32	219	219	155	332	

SHPËRNDARJA E VOTAVE TË VLEFSHME

Nr	Kandidatët për Kryetar (emër, atësi, mbiemri)	QV nr	QV nr	QV nr	QV nr	QV nr	QV nr	QV nr	QV nr	QV nr	QV nr	QV nr	QV nr	QV nr	QV nr	QV nr	QV nr
1	FATOS BANUSH TUSHE	179	125	144	75	89	141	134	210	401	179	177	173	150	158	207	397
	Gjithsej vota të vlefshme	179	125	144	75	89	141	134	210	401	179	177	173	150	158	207	397

1	QV-të që pasqyrohen në këtë tabelë	QV nr	QV nr	QV nr	QV nr	QV nr	QV nr	QV nr	QV nr	QV nr	QV nr	QV nr	QV nr	QV nr	QV nr	QV nr	QV nr
2	Numri Zgjedhësve që kanë votuar gjithsej	198	320	186	202	271	84	250	200	313	256	124	120	204	143	224	363
	femra	82	156	93	79	122	37	122	97	149	130	56	0	88	72	102	160
3	Fletë votimi të papërdorura	272	616	279	291	503	167	520	149	469	728	344	241	757	269	309	404
4	Fletë votimi të dëmtuara	0	0	0	1	0	0	1	0	0	0	0	0	0	0	0	0
5	Flete votimi të gjetura ne kuti	198	320	186	202	271	84	250	200	313	258	124	120	204	143	223	363
6	Vota të pavlefshme	12	23	25	4	10	5	13	5	13	6	0	4	9	1	19	27
7	Vota të vlefshme	186	297	161	198	261	79	237	195	297	250	124	116	195	142	204	336
8	Fletë të hedhura gabim	0	0	0	0	0	0	0	0	3	2	0	0	0	0	0	0

SHPËRNDARJA E VOTAVE TË VLEFSHME

Nr	Kandidatët për Kryetar (emër, atësi, mbiemri)	QV nr	QV nr	QV nr	QV nr	QV nr	QV nr	QV nr	QV nr	QV nr	QV nr	QV nr	QV nr	QV nr	QV nr	QV nr	QV nr
1	FATOS BANUSH TUSHE	186	297	161	198	261	79	237	195	297	250	124	116	195	142	204	336
	Gjithsej vota të vlefshme	186	297	161	198	261	79	237	195	297	250	124	116	195	142	204	336

1	QV-të që pasqyrohen në këtë tabelë	QV nr	Vota Hedhur Gabim	Shuma Njesi	Shuma me fjale
		2974			
2	Numri Zgjedhësve që kanë votuar gjithsej	187	XXX	29300	NjëzetNëntë mijë Treqind
	femra	93	XXX	13105	Trembëdhjetë mijë Njëqind Pesë
3	Fletë votimi të papërdorura	289	XXX	74241	Shtatëdhjetë Katërmijë Dyqind Dyzetë Një
4	Fletë votimi të dëmtuara	0	XXX	37	Tridhjetë Shtatë
5	Flete votimi të gjetura ne kuti	187	9	29319	NjëzetNëntë mijë Treqind Nëntëmbëdhjetë
6	Vota të pavlefshme	10	0	1207	Një mijë Dyqind Shtatë
7	Vota të vlefshme	177	9	28095	Njëzet Tetë mijë Nëntëdhjetë Pesë
8	Fletë të hedhura gabim	0	XXX	17	Shtatëmbëdhjetë

SHPËRNDARJA E VOTAVE TË VLEFSHME

Nr	Kandidatët për Kryetar (emër, atësi, mbiemri)	QV nr	Vota Hedhur Gabim	Shuma Njesi	Shuma me fjale
		2974			
1	FATOS BANUSH TUSHE	177	9	28095	Njëzet Tetë mijë Nëntëdhjetë Pesë
	Gjithsej vota të vlefshme	177	9	28095	Njëzet Tetë mijë Nëntëdhjetë Pesë

**TABELA PËRMBLEDHËSE E REZULTATEVE
PËR KANDIDATËT PËR KËSHILL TË BASHKISË LUSHNJE**

1	QV-të që pasqyrohen në këtë tabelë	QV nr	QV nr	QV nr	QV nr	QV nr	QV nr	QV nr	QV nr	QV nr	QV nr	QV nr	QV nr	QV nr	QV nr	QV nr	QV nr	QV nr
		2803	2804	2805	2807	2809	2811	2812	2813	2814	2815	2816	2817	2818	28181	2819	2820	
2	Numri Zgjedhësve që kanë votuar gjithsej	265	196	58	101	107	152	164	281	206	232	106	175	112	125	186	217	
	femra	135	91	27	48	47	76	72	125	94	123	50	90	49	66	85	95	
3	Fletë votimi të papërdonura	650	692	160	433	309	571	494	685	697	707	620	475	529	311	466	760	
4	Fletë votimi të dëmtuara	0	0	0	0	0	0	0	1	0	0	0	2	0	0	0	1	
5	Fletë Votimi të gjetura në kuti	265	196	58	101	108	152	164	281	206	232	106	175	112	122	187	217	
6	Vota të pavlefshme	15	18	3	8	3	15	6	16	8	17	7	3	3	4	9	14	
7	Vota të vlefshme	250	178	55	93	105	137	158	265	198	215	99	172	109	118	177	203	
8	Fletë të hedhura gabim	0	0	0	0	0	0	0	0	0	0	0	0	0	0	1	0	

SHPËRNDARJA E VOTAVE TË VLEFSHME

Nr	Subjekte Zgjedhore	QV nr	QV nr	QV nr	QV nr	QV nr	QV nr	QV nr	QV nr	QV nr	QV nr	QV nr	QV nr	QV nr	QV nr	QV nr	QV nr	QV nr
		2803	2804	2805	2807	2809	2811	2812	2813	2814	2815	2816	2817	2818	28181	2819	2820	
1	Partia Aleanca Atbnore Kombëtare	7	56	4	6	3	1	22	57	3	4	3	3	2	8	21	2	
2	Partia Demokratcia Sociale	6	4	0	1	1	0	3	6	2	4	4	3	2	0	0	2	
3	Partia Aleanca për Demokraci dhe Solidaritet	2	1	1	0	0	1	21	37	0	7	0	5	6	0	11	62	
4	Partia Socialdemokrate e Shqipërisë	3	3	2	3	0	4	0	1	3	4	0	0	4	0	1	2	
5	Partia Socialiste e Shqipërisë	226	110	46	79	101	128	109	158	187	189	85	159	94	107	143	134	
6	Partia Bindja Demokratike	6	4	2	4	0	3	3	6	3	7	7	2	1	3	1	1	
	Gjithsej vota të vlefshme	250	178	55	93	105	137	158	265	198	215	99	172	109	118	177	203	



1	QV-të që pasqyrohen në këtë tabelë	QV nr	QV nr	QV nr	QV nr	QV nr	QV nr	QV nr	QV nr	QV nr	QV nr	QV nr	QV nr	QV nr	QV nr	QV nr	QV nr	QV nr	QV nr
		2821	2822	2823	28231	28232	2825	28251	2826	2827	2828	2829	2830	2831	2832	2833	2834		
2	Numri Zgjedhësve që kanë votuar gjithsej femra	113	132	198	208	186	206	183	247	158	139	87	229	274	201	90	103		
3	Fletë votimi të papërdonura	541	294	806	792	818	387	217	379	465	363	250	480	519	505	217	146		
4	Fletë votimi të dëmtuara	0	0	0	0	0	0	0	0	0	4	0	0	7	1	1	0		
5	Fletë Votimi të gjetura në kuti	113	132	198	208	186	206	183	247	158	139	87	229	274	201	89	103		
6	Vota të pavlefshme	4	1	14	2	16	6	6	12	14	5	1	15	12	10	9	10		
7	Vota të vlefshme	109	131	184	206	170	200	177	235	144	134	86	214	262	191	80	93		
8	Fletë të hedhura gabim	0	0	0	0	0	0	0	0	0	0	0	0	0	0	0	0		

SHPËRNDARJA E VOTAVE TË VLEFSHME

Nr	Subjekte Zgjedhore	QV nr	QV nr	QV nr	QV nr	QV nr	QV nr	QV nr	QV nr	QV nr	QV nr	QV nr	QV nr	QV nr	QV nr	QV nr	QV nr	QV nr	QV nr
		2821	2822	2823	28231	28232	2825	28251	2826	2827	2828	2829	2830	2831	2832	2833	2834		
1	Partia Aleanca Arbnore Kombëtare	1	0	9	5	13	0	4	7	9	3	0	4	1	9	0	0		
2	Partia Demokracia Sociale	1	5	27	0	7	0	3	2	1	4	1	1	1	11	0	2		
3	Partia Aleanca për Demokraci dhe Solidaritet	41	0	0	0	4	0	0	0	0	0	0	4	1	0	0	0		
4	Partia Socialdemokrate e Shqipërisë	1	1	0	7	2	1	4	1	2	1	0	2	2	3	1	3		
5	Partia Socialiste e Shqipërisë	63	125	143	190	138	195	162	223	129	126	84	196	255	164	77	85		
6	Partia Bindja Demokratike	2	0	5	4	6	4	4	2	3	0	1	7	2	4	2	3		
	Gjithsej vota të vlefshme	109	131	184	206	170	200	177	235	144	134	86	214	262	191	80	93		

1	QV-të që pasqyrohen në këtë tabelë	QV nr	QV nr	QV nr	QV nr	QV nr	QV nr	QV nr	QV nr	QV nr	QV nr	QV nr	QV nr	QV nr	QV nr	QV nr	QV nr	QV nr	QV nr
		2835	2836	2838	2839	2840	2841	2842	2843	2844	2856	28561	28562	2857	28571	2858	28581		
2	Numri Zgjedhësve që kanë votuar gjithsej femra	318	214	126	168	144	57	47	105	126	199	170	142	210	183	141	146		
3	Fletë votimi të papërdonura	673	599	205	246	343	201	178	267	358	701	498	429	440	509	455	491		
4	Fletë votimi të dëmtuara	0	0	1	0	0	0	0	1	0	0	0	0	0	0	0	0		
5	Fletë Votimi të gjetura në kuti	317	214	126	168	144	57	47	105	126	199	170	142	210	183	141	146		
6	Vota të pavlefshme	19	14	3	8	3	1	0	8	6	7	19	8	8	15	10	9		

7	Vota të vlefshme	298	200	123	160	141	56	47	97	120	192	151	134	202	168	131	137
8	Fletë të hedhura gabim	0	0	0	0	0	0	0	0	0	0	0	0	0	0	0	0

SHPËRNDARJA E VOTAVE TË VLEFSHME

Nr	Subjekte Zgjedhore	QV nr	QV nr	QV nr	QV nr	QV nr	QV nr	QV nr	QV nr	QV nr	QV nr	QV nr	QV nr	QV nr	QV nr	QV nr	QV nr
		2835	2836	2838	2839	2840	2841	2842	2843	2844	2856	28561	28562	2857	28571	2858	28581
1	Partia Aleanca Atmore Kombëtare	12	6	0	12	7	1	6	3	7	9	12	5	14	6	14	14
2	Partia Demokracia Sociale	8	3	0	1	3	2	2	0	1	4	17	5	3	4	0	4
3	Partia Aleanca për Demokraci dhe Solidaritet	12	4	0	0	6	0	0	0	0	9	2	4	5	12	5	5
4	Partia Socialdemokrate e Shqipërisë	2	1	0	4	4	1	0	2	3	4	2	5	5	3	2	3
5	Partia Socialiste e Shqipërisë	256	182	121	138	120	50	37	91	107	158	112	114	171	133	96	108
6	Partia Bindja Demokratike	8	4	2	5	1	2	2	1	2	8	6	1	4	10	14	3
	Gjithsej vota të vlefshme	298	200	123	160	141	56	47	97	120	192	151	134	202	168	131	137

1	QV-të që pasqyrohen në këtë tabelë	QV nr	QV nr	QV nr	QV nr	QV nr	QV nr	QV nr	QV nr	QV nr	QV nr	QV nr	QV nr	QV nr	QV nr	QV nr	QV nr
		2859	28591	28592	2860	28601	28602	2861	28611	2862	28621	28622	2863	28631	28632	2864	28641
2	Numri Zgjedhësve që kanë votuar gjithsej	175	135	194	188	104	195	209	189	133	113	89	216	160	198	190	164
	femra	86	61	97	95	55	107	100	88	68	50	44	96	75	101	81	68
3	Fletë votimi të papërdorura	625	543	635	512	437	450	578	618	624	503	602	466	438	472	655	567
4	Fletë votimi të dëmtuara	0	1	0	0	0	0	0	0	0	0	0	0	0	0	0	0
5	Fletë Votimi të gjetura në kuti	175	135	194	188	104	195	209	189	133	113	89	216	160	198	190	164
6	Vota të pavlefshme	14	4	8	12	12	21	23	14	3	5	6	10	11	11	14	5
7	Vota të vlefshme	161	131	186	176	92	174	186	175	130	108	83	206	149	187	176	159
8	Fletë të hedhura gabim	0	0	0	0	0	0	0	0	0	0	0	0	0	0	0	0

SHPËRNDARJA E VOTAVE TË VLEFSHME

Nr	Subjekte Zgjedhore	QV nr	QV nr	QV nr	QV nr	QV nr	QV nr	QV nr	QV nr	QV nr	QV nr	QV nr	QV nr	QV nr	QV nr	QV nr	QV nr	QV nr
		2859	28591	28592	2860	28601	28602	2861	28611	2862	28621	28622	2863	28631	28632	2864	28641	28641
1	Partia Aleanca Arbnore Kombëtare	11	7	6	25	6	12	5	6	7	9	4	41	12	9	13	27	27
2	Partia Demokracia Sociale	3	3	5	0	5	3	6	5	4	0	3	1	2	3	7	3	3
3	Partia Aleanca për Demokraci dhe Solidaritet	11	6	15	6	9	2	8	18	6	4	2	10	6	28	6	5	5
4	Partia Socialdemokrate e Shqipërisë	2	2	4	4	4	7	1	4	1	4	2	1	0	3	1	3	3
5	Partia Socialiste e Shqipërisë	121	110	151	137	63	147	152	133	112	91	70	150	124	138	148	117	117
6	Partia Bindja Demokratike	13	3	5	4	5	3	14	9	0	0	2	3	5	6	1	4	4
	Gjithsej vota të vlefshme	161	131	186	176	92	174	186	175	130	108	83	206	149	187	176	159	159

1	QV-të që pasqyrohen në këtë tabelë	QV nr	QV nr	QV nr	QV nr	QV nr	QV nr	QV nr	QV nr	QV nr	QV nr	QV nr	QV nr	QV nr	QV nr	QV nr	QV nr	QV nr
		2865	2866	28661	2867	28671	2868	28681	2869	28691	2870	28701	2871	2872	28721	2873	28731	28731
2	Numri Zgjedhësve që kanë votuar gjithsej	270	154	150	219	223	131	128	130	173	205	239	223	159	150	202	196	196
	femra	142	76	69	116	112	74	63	65	90	103	122	113	81	75	108	101	101
3	Fletë votimi të papërdonura	624	543	389	582	606	439	383	607	602	703	692	562	430	491	651	595	595
4	Fletë votimi të dëmtuara	0	0	0	0	0	0	0	0	0	0	0	0	0	0	0	0	0
5	Fletë Votimi të gjetura në kuti	270	154	150	219	223	131	128	130	173	205	240	223	159	150	202	196	196
6	Vota të pavlefshme	20	17	12	15	26	10	2	18	9	27	14	15	18	15	10	11	11
7	Vota të vlefshme	250	137	138	204	197	121	126	112	164	178	225	208	141	135	192	185	185
8	Fletë të hedhura gabim	0	0	0	0	0	0	0	0	0	0	1	0	0	0	0	0	0

SHPËRNDARJA E VOTAVE TË VLEFSHME

Nr	Subjekte Zgjedhore	QV nr	QV nr	QV nr	QV nr	QV nr	QV nr	QV nr	QV nr	QV nr	QV nr	QV nr	QV nr	QV nr	QV nr	QV nr	QV nr	QV nr
		2865	2866	28661	2867	28671	2868	28681	2869	28691	2870	28701	2871	2872	28721	2873	28731	28731
1	Partia Aleanca Arbnore Kombëtare	21	6	3	22	18	5	12	3	30	7	8	12	14	2	24	5	5
2	Partia Demokracia Sociale	4	8	6	5	1	6	4	4	1	3	5	3	2	3	5	2	2
3	Partia Aleanca për Demokraci dhe Solidaritet	9	17	7	2	4	10	7	3	5	2	9	6	0	5	4	4	4



4	Partia Socialdemokrate e Shqipërisë	3	1	2	5	3	5	8	4	4	7	2	3	6	1	6	1
5	Partia Socialiste e Shqipërisë	203	95	116	151	139	91	90	92	122	155	192	184	116	118	149	170
6	Partia Bindja Demokratike	10	10	4	19	32	4	5	6	2	4	9	0	3	6	4	3
	Gjithsej vota të vlefshme	250	137	138	204	197	121	126	112	164	178	225	208	141	135	192	185

1	QV-të që pasqyrohen në këtë tabelë	QV nr	QV nr	QV nr	QV nr	QV nr	QV nr	QV nr	QV nr	QV nr	QV nr	QV nr	QV nr	QV nr	QV nr	QV nr	QV nr
		2874	28741	2875	28751	2876	2877	2878	28781	2879	2880	28801	2881	28811	2883	2884	28841
2	Numri Zgjedhësve që kanë votuar gjithsej	166	165	150	126	160	180	127	127	262	215	126	211	152	267	199	223
	femra	87	88	61	57	81	94	61	68	127	100	69	112	78	131	102	117
3	Fletë votimi të papërdonura	547	569	421	409	625	691	429	422	606	701	560	434	346	739	686	662
4	Fletë votimi të dëmtuara	0	0	0	0	0	0	0	0	0	0	0	0	0	0	0	2
5	Fletë Votimi të gjetura në kuti	166	165	150	126	160	180	127	127	262	215	126	211	152	267	199	223
6	Vota të pavlefshme	28	17	7	5	16	6	8	6	10	21	10	16	18	20	19	21
7	Vota të vlefshme	138	148	143	121	144	174	119	121	252	194	116	195	134	247	180	202
8	Fletë të hedhura gabim	0	0	0	0	0	0	0	0	0	0	0	0	0	0	0	0

SHPËRNDARJA E VOTAVE TË VLEFESHME

Nr	Subjekte Zgjedhore	QV nr	QV nr	QV nr	QV nr	QV nr	QV nr	QV nr	QV nr	QV nr	QV nr	QV nr	QV nr	QV nr	QV nr	QV nr	QV nr
		2874	28741	2875	28751	2876	2877	2878	28781	2879	2880	28801	2881	28811	2883	2884	28841
1	Partia Aleanca Arbore Kombëtare	4	10	10	22	9	3	14	8	11	37	18	15	3	16	14	57
2	Partia Demokracia Sociale	4	4	4	3	1	3	4	8	2	6	3	4	3	5	3	8
3	Partia Aleanca për Demokraci dhe Solidaritet	3	1	7	10	10	12	5	7	19	4	3	12	6	2	5	10
4	Partia Socialdemokrate e Shqipërisë	3	5	0	2	5	4	2	3	6	3	3	7	1	3	6	3
5	Partia Socialiste e Shqipërisë	117	126	120	82	117	147	89	93	202	143	85	153	117	214	144	115
6	Partia Bindja Demokratike	7	2	2	2	2	5	5	2	12	1	4	4	4	7	8	9
	Gjithsej vota të vlefshme	138	148	143	121	144	174	119	121	252	194	116	195	134	247	180	202



1	QV-të që pasqyrohen në këtë tabelë	QV nr	QV nr	QV nr	QV nr	QV nr	QV nr	QV nr	QV nr	QV nr	QV nr	QV nr	QV nr	QV nr	QV nr	QV nr	QV nr	QV nr	QV nr
		2885	28851	2886	28861	2887	28871	2888	28881	2889	28891	2890	2891	2892	2893	2894	2895	2896	2896
2	Numri Zgjedhësve që kanë votuar gjithsej femra	158	134	179	126	162	108	164	112	138	144	346	34	239	230	155	342	342	342
3	Fletë votimi të papërdonura	468	420	569	354	537	435	512	386	638	650	521	356	308	582	142	522	522	522
4	Fletë votimi të dëmtuara	0	0	0	0	0	0	0	0	0	0	0	0	0	0	0	0	0	0
5	Fletë Votimi të gjetura në kuti	158	134	179	126	162	108	164	112	138	144	347	34	239	230	155	342	342	342
6	Vota të pavlefshme	10	15	2	3	13	3	7	7	5	1	20	8	12	10	4	8	8	8
7	Vota të vlefshme	148	119	177	123	149	105	157	105	133	143	326	26	227	220	151	334	334	334
8	Fletë të hedhura gabim	0	0	0	0	0	0	0	0	0	0	1	0	0	0	0	0	0	0

SHPËRNDARJA E VOTAVE TË VLEFSHME

Nr	Subjekte Zgjedhore	QV nr	QV nr	QV nr	QV nr	QV nr	QV nr	QV nr	QV nr	QV nr	QV nr	QV nr	QV nr	QV nr	QV nr	QV nr	QV nr	QV nr	QV nr
		2885	28851	2886	28861	2887	28871	2888	28881	2889	28891	2890	2891	2892	2893	2894	2895	2896	2896
1	Partia Aleanca Arbore Kombëtare	13	15	2	0	2	3	9	3	4	1	1	2	10	1	0	26	26	26
2	Partia Demokratia Sociale	6	1	6	2	5	4	6	6	1	0	115	9	50	43	7	28	28	28
3	Partia Aleanca për Demokraci dhe Solidaritet	6	8	10	0	1	0	0	2	0	0	1	1	3	0	0	7	7	7
4	Partia Socialdemokrate e Shqipërisë	6	1	6	1	0	0	0	3	1	0	1	0	3	2	0	3	3	3
5	Partia Socialiste e Shqipërisë	111	91	148	117	135	98	141	88	122	142	207	13	160	171	141	264	264	264
6	Partia Bindja Demokratike	6	3	5	3	6	0	1	3	5	0	1	1	1	3	3	6	6	6
	Gjithsej vota të vlefshme	148	119	177	123	149	105	157	105	133	143	326	26	227	220	151	334	334	334

1	QV-të që pasqyrohen në këtë tabelë	QV nr	QV nr	QV nr	QV nr	QV nr	QV nr	QV nr	QV nr	QV nr	QV nr	QV nr	QV nr	QV nr	QV nr	QV nr	QV nr	QV nr	QV nr
		2897	28971	2898	2899	2900	2901	2902	2903	2904	2905	2906	2907	2908	2909	2910	2910	2910	2910
2	Numri Zgjedhësve që kanë votuar gjithsej femra	203	155	361	364	226	172	194	268	204	194	217	159	182	111	201	201	201	201
3	Fletë votimi të papërdonura	526	405	466	498	264	283	311	526	432	532	419	598	331	548	548	548	548	548

4	Fletë votimi të dëmtuara	0	0	0	0	0	0	0	0	0	0	0	0	0	0	0	0	0	0	0	0	0
5	Fletë Votimi të gjetura në kuti	203	155	362	364	225	172	194	268	204	204	211	217	159	182	111	202					
6	Vota të pavlefshme	4	13	25	40	13	20	5	15	10	5	8	23	11	7	2	7					
7	Vota të vlefshme	199	142	336	324	212	152	189	253	194	189	203	194	148	175	109	194					
8	Fletë të hedhura gabim	0	0	1	0	0	0	0	0	0	0	0	0	0	0	0	1					

SHPËRNDARJA E VOTAVE TË VLEFSHME

Nr	Subjekte Zgjedhore	QV nr	QV nr	QV nr	QV nr	QV nr	QV nr	QV nr	QV nr	QV nr	QV nr	QV nr	QV nr	QV nr	QV nr	QV nr	QV nr
		2897	28971	2898	2899	2900	2901	2902	2903	2904	2905	29051	2906	29061	2907	2909	2910
1	Partia Aleanca Arbnore Kombëtare	11	9	7	7	14	1	7	4	14	1	0	68	39	19	13	55
2	Partia Demokracia Sociale	19	14	8	9	10	2	5	9	2	2	2	4	8	0	6	8
3	Partia Aleanca për Demokraci dhe Solidaritet	0	1	4	6	4	0	2	4	6	0	0	0	0	2	0	0
4	Partia Socialdemokrate e Shqipërisë	0	3	4	5	6	4	1	4	3	1	3	1	0	0	0	0
5	Partia Socialiste e Shqipërisë	161	109	306	291	176	145	171	232	166	181	197	118	97	153	88	129
6	Partia Bindja Demokratike	8	6	7	6	2	0	3	0	3	4	1	3	4	1	2	2
	Gjithsej vota të vlefshme	199	142	336	324	212	152	189	253	194	189	203	194	148	175	109	194

1	QV-të që pasqyrohen në këtë tabelë	QV nr	QV nr	QV nr	QV nr	QV nr	QV nr	QV nr	QV nr	QV nr	QV nr	QV nr	QV nr	QV nr	QV nr	QV nr	QV nr
		2911	2912	2913	2914	2915	2917	29171	2918	2919	2920	29201	2921	2922	2923	2924	2925
2	Numri Zgjedhësve që kanë votuar gjithsej	190	130	151	80	94	156	138	228	409	183	191	178	150	164	215	410
	femra	76	61	70	33	1	72	59	0	150	79	81	84	66	72	102	81
3	Fletë votimi të papërdorura	644	424	452	166	295	576	369	520	478	398	382	322	269	448	359	478
4	Fletë votimi të dëmtuara	0	0	0	0	0	0	0	0	0	0	0	0	0	0	1	0
5	Fletë Votimi të gjetura në kuti	190	130	151	80	94	156	138	228	409	183	191	179	150	164	215	410
6	Vota të pavlefshme	12	10	9	5	8	5	10	18	20	9	13	4	3	12	12	22
7	Vota të vlefshme	178	120	142	75	86	151	128	210	389	174	178	174	147	152	203	388
8	Fletë të hedhura gabim	0	0	0	0	0	0	0	0	0	0	0	1	0	0	0	0

SHPËRNDARJA E VOTAVE TË VLEFSHME

Nr	Subjekte Zgjedhore	QV nr	QV nr	QV nr	QV nr	QV nr	QV nr	QV nr	QV nr	QV nr	QV nr	QV nr	QV nr	QV nr	QV nr	QV nr	QV nr	QV nr	QV nr	
		2911	2912	2913	2914	2915	2917	2918	2919	2920	2921	2922	2923	2924	2925					
1	Partia Aleanca Arbnore Kombëtare	29	24	4	5	7	28	19	4	29	6	5	3	9	31					
2	Partia Demokratia Sociale	14	8	6	7	7	6	12	56	11	5	0	0	16	12					
3	Partia Aleanca për Demokraci dhe Solidaritet	4	2	0	0	0	2	1	0	1	0	0	1	1	1					
4	Partia Socialdemokrate e Shqipërisë	4	0	1	1	3	3	1	7	3	2	1	8	5	5					
5	Partia Socialiste e Shqipërisë	119	86	130	62	67	110	71	309	124	156	141	135	168	332					
6	Partia Bindja Demokratike	8	0	1	0	2	2	3	13	6	5	0	5	4	7					
	Gjithsej vota të vlefshme	178	120	142	75	86	151	128	389	174	174	147	152	203	388					

Nr	Subjekte Zgjedhore	QV nr	QV nr	QV nr	QV nr	QV nr	QV nr	QV nr	QV nr	QV nr	QV nr	QV nr	QV nr	QV nr	QV nr	QV nr	QV nr	QV nr	QV nr	QV nr
1	QV-të që pasqyrohen në këtë tabelë	2926	2927	2928	2929	2930	2931	2964	2965	2966	2967	2970	2971	2972	2973					
2	Numri Zgjedhësve që kanë votuar gjithsej	198	320	186	202	271	84	250	200	313	256	124	143	224	363					
	femra	82	156	93	79	122	37	122	97	149	130	56	72	102	160					
3	Fletë votimi të papërdorura	272	616	279	292	503	166	520	149	469	728	343	241	269	404					
4	Fletë votimi të dëmtuara	0	0	0	0	0	1	1	0	0	0	1	0	0	0					
5	Fletë Votimi të gjetura në kuti	198	320	186	202	271	84	251	200	314	256	125	143	224	363					
6	Vota të pavlefshme	7	27	9	17	19	0	13	8	18	13	4	1	22	22					
7	Vota të vlefshme	191	293	177	185	252	84	237	192	295	243	120	142	202	341					
8	Fletë të hedhura gabim	0	0	0	0	0	0	1	0	1	0	1	0	0	0					

SHPËRNDARJA E VOTAVE TË VLEFSHME

Nr	Subjekte Zgjedhore	QV nr	QV nr	QV nr	QV nr	QV nr	QV nr	QV nr	QV nr	QV nr	QV nr	QV nr	QV nr	QV nr	QV nr	QV nr	QV nr	QV nr	QV nr	QV nr
		2926	2927	2928	2929	2930	2931	2964	2965	2966	2967	2970	2971	2972	2973					
1	Partia Aleanca Arbnore Kombëtare	5	8	6	5	5	22	1	3	9	13	3	1	5	12					
2	Partia Demokratia Sociale	2	12	17	7	2	7	8	10	12	5	2	0	7	10					
3	Partia Aleanca për Demokraci dhe Solidaritet	1	0	0	0	0	2	1	0	5	4	0	2	1	11					



4	Partia Socialdemokrate e Shqipërisë	4	5	2	1	3	0	7	3	2	2	2	1	1	6
5	Partia Socialiste e Shqipërisë	176	262	148	169	238	50	219	168	263	107	170	128	184	297
6	Partia Bindja Demokratike	3	6	4	3	4	3	1	8	4	6	7	5	4	5
	Gjithsej vota të vlefshme	191	293	177	185	252	84	237	192	295	120	116	142	202	341

1	QV-të që pasqyrohen në këtë tabelë	QV nr	Vota Hedhur Gabim	Shuma Njesi	Shuma me fiale
		2974			
2	Numri Zgjedhësve që kanë votuar gjithsej	187	XXX	29298	NjëzetNëntëmjëDyqindNëntëdhjetëTetë
	femra	93	XXX	13200	TrembëdhjetëmjëDyqind
3	Fletë votimi të papërdorura	288	XXX	76220	ShtatëdhjetëGjashëmijëDyqindNjëzet
4	Fletë votimi të dëmtuara	1	XXX	39	TridhjetëNëntë
5	Fletë Votimi të gjetura në kuti	187	17	29319	NjëzetNëntëmjëTreqindNëntëmbëdhjetë
6	Vota të pavlefshme	21	3	1790	NjëmijëShtatëqindNëntëdhjetë
7	Vota të vlefshme	166	14	27520	NjëzetShtatëmjëPesëqindNjëzet
8	Fletë të hedhura gabim	0	XXX	9	Nëntë

SHPËRNDARJA E VOTAVE TË VLEFSHME

Nr	Subjekte Zgjedhore	QV nr	Vota Hedhur Gabim	Shuma Njesi	Shuma me fiale
		2974			
1	Partia Aleanca Arbnore Kombëtare	4	1	1778	NjëmijëShtatëqindShtatëdhjetëTetë
2	Partia Demokratia Sociale	8	0	1026	NjëmijëNjëzetGjashë
3	Partia Aleanca për Demokraci dhe Solidaritet	0	0	734	ShtatëqindTridhjetëKatër
4	Partia Socialdemokrate e Shqipërisë	2	0	424	KatërqindNjëzetKatër
5	Partia Socialiste e Shqipërisë	148	12	22863	NjëzetDymijëTetëqindGjashtëdhjetëTre
6	Partia Bindja Demokratike	4	1	695	GjashëqindNëntëdhjetëPesë
	Gjithsej vota të vlefshme	166	14	27520	NjëzetShtatëmjëPesëqindNjëzet

Qarku		Fier		
Bashkia		Mallakaster		
		Gjithsej		
Zgjedhës në listë		31535		
Pjesëmarrja (numër, %)		6408	20,32	6409 20,32
		Kryetar		Këshill
Fletë votimi të gjetura në kuti		6417		6415
Vota të pavlefshme		244		259
Vota të vlefshme		6166		6153
Fletë të hedhura gabim		7		3
Rezultatet e zgjedhjeve per Kryetar				
Nr	Emri Atësia Mbiemri	Koalicioni Mbeshtetes	Vota	%
1	QERIM ISMAIL ISMAILAJ	ASE	5695	92,36%
2	ROBERT MYRTO BRAHAJ	BD	471	7,64%
Vota Total:			6166	100 %
Rezultatet e zgjedhjeve për Këshill				
Nr	Subjekti	Vota	%	Man-date
Aleanca për Shqipërinë Europiane		5955	96,78%	21
12	Partia Demokracia Sociale	434	7,05%	2
22	Partia për Mbrojtjen e të Drejtave të Emigrantëve	377	6,13%	1
24	Partia Aleanca Demokratike Shqiptare	116	1,89%	0
25	Partia Socialiste e Moderuar	410	6,66%	1
27	Partia Unitetit Kombëtar	334	5,43%	1
28	Partia Socialdemokrate e Shqipërisë	300	4,88%	1
30	Partia Socialiste e Shqipërisë	3984	64,75%	15
Subjekte jashte Koalicionit		198	3,22%	0
36	Partia Bindja Demokratike	198	3,22%	0
		Vota Total:	6153	100 %

**TABELA PËRMBLEDHËSE E REZULTATEVE
PËR KANDIDATËT PËR KRYETAR TË BASHKISË MALLAKASTER**

1	QV-të që pasqyrohen në këtë tabelë	QV nr	QV nr	QV nr	QV nr	QV nr	QV nr	QV nr	QV nr	QV nr	QV nr	QV nr	QV nr	QV nr	QV nr	QV nr	QV nr	QV nr
		3136	3137	3139	3140	3141	3142	3216	3217	3218	3219	3220	3221	3223	32231	3224	32241	
2	Numri Zgjedhëse që kanë votuar gjithsej femra	83	120	154	120	76	206	97	130	186	92	56	78	105	115	123	85	
3	Fletë votimi të papërdonura	208	557	715	326	424	677	392	452	815	357	283	328	448	347	515	380	
4	Fletë votimi të dëmtuara	2	0	0	0	0	2	0	0	0	0	0	0	0	0	0	0	
5	Flete votimi të gjetura ne kuit	86	120	154	120	76	206	97	130	186	92	56	78	105	115	123	85	
6	Vota të pavlefshme	2	7	9	4	4	1	15	6	13	1	0	4	3	3	8	5	
7	Vota të vlefshme	81	113	145	116	72	205	82	124	173	91	56	74	102	112	115	80	
8	Fletë të hedhura gabim	3	0	0	0	0	0	0	0	0	0	0	0	0	0	0	0	

SHPËRNDARJA E VOTAVE TË VLEFESHME

Nr	Kandidatët për Kryetar (emër, atësia, mbiemri)	QV nr	QV nr	QV nr	QV nr	QV nr	QV nr	QV nr	QV nr	QV nr	QV nr	QV nr	QV nr	QV nr	QV nr	QV nr	QV nr	QV nr
		3136	3137	3139	3140	3141	3142	3216	3217	3218	3219	3220	3221	3223	32231	3224	32241	
1	QERIM ISMAIL ISMAILAJ	76	110	135	112	70	203	73	120	144	29	45	66	93	88	103	76	
2	ROBERT MYRTO BRAHAJ	5	3	10	4	2	2	9	4	29	62	11	8	9	24	12	4	
	Gjithsej vota të vlefshme	81	113	145	116	72	205	82	124	173	91	56	74	102	112	115	80	

1	QV-të që pasqyrohen në këtë tabelë	QV nr	QV nr	QV nr	QV nr	QV nr	QV nr	QV nr	QV nr	QV nr	QV nr	QV nr	QV nr	QV nr	QV nr	QV nr	QV nr	QV nr
		3225	32251	3226	32261	3227	32271	3228	3229	32291	3230	32301	3231	3232	3233	3234	3235	
2	Numri Zgjedhëse që kanë votuar gjithsej femra	131	98	116	95	85	85	168	131	130	146	127	133	176	133	204	77	
3	Fletë votimi të papërdonura	442	410	534	428	447	330	770	609	457	612	473	421	550	266	797	164	

4	Fletë votimi të dëmtuara	0	0	0	0	0	0	0	0	1	0	0	0	0	0	1	0	0
5	Flete votimi të gjetura ne kuti	131	98	116	95	85	168	131	130	146	127	133	176	133	204	133	204	77
6	Vota të pavlefshme	3	6	4	6	3	8	7	9	6	8	1	7	3	4	3	4	2
7	Vota të vlefshme	128	92	112	89	82	77	162	124	140	119	132	169	130	200	130	200	75
8	Fletë të hedhura gabim	0	0	0	0	0	0	0	0	0	0	0	0	0	0	0	0	0

SHPËRNDARJA E VOTAVE TË VLEFSHME

Nr	Kandidatët për Kryetar (emër, atësia, mbiemri)	QV nr	QV nr	QV nr	QV nr	QV nr	QV nr	QV nr	QV nr	QV nr	QV nr	QV nr	QV nr	QV nr	QV nr	QV nr	QV nr	QV nr
1	QERIM ISMAIL ISMAILAJ	3225	32251	3226	32261	3227	32271	3228	3229	32291	3230	32301	3231	3232	3233	3234	3235	3236
2	ROBERT MYRTO BRAHAJ	17	13	6	8	8	18	26	15	12	18	10	5	2	4	4	2	73
	Gjithsej vota të vlefshme	128	92	112	89	82	77	162	124	121	140	119	132	169	130	200	75	75

1	QV-të që pasqyrohen në këtë tabelë	QV nr	QV nr	QV nr	QV nr	QV nr	QV nr	QV nr	QV nr	QV nr	QV nr	QV nr	QV nr	QV nr	QV nr	QV nr	QV nr	QV nr
2	Numri Zgjedhëseve që kanë votuar gjithsej	3236	3238	3239	3241	3242	3243	3244	3245	3246	3247	3248	3249	3250	3251	3252	3253	3253
	femra	242	152	126	190	164	134	123	51	46	65	100	83	79	4	68	104	104
3	Fletë votimi të papërdonura	736	577	642	503	735	307	370	390	179	243	490	290	592	244	396	399	399
4	Fletë votimi të dëmtuara	0	6	0	0	4	0	1	0	0	2	1	0	0	0	0	0	0
5	Flete votimi të gjetura ne kuti	243	152	126	190	165	135	123	51	46	65	100	83	79	4	68	104	104
6	Vota të pavlefshme	5	5	2	3	2	2	1	1	2	1	5	2	1	0	1	0	0
7	Vota të vlefshme	237	146	124	187	162	132	122	50	44	64	95	81	78	4	67	104	104
8	Fletë të hedhura gabim	1	1	0	0	1	1	0	0	0	0	0	0	0	0	0	0	0

SHPËRNDARJA E VOTAVE TË VLEFSHME

Nr	Kandidatët për Kryetar (emër, atësia, mbiemri)	QV nr	QV nr	QV nr	QV nr	QV nr	QV nr	QV nr	QV nr	QV nr	QV nr	QV nr	QV nr	QV nr	QV nr	QV nr	QV nr	QV nr
1	QERIM ISMAIL ISMAILAJ	3236	3238	3239	3241	3242	3243	3244	3245	3246	3247	3248	3249	3250	3251	3252	3253	3253
2	ROBERT MYRTO BRAHAJ	7	3	7	2	2	1	4	4	0	4	9	2	0	0	3	16	16
	Gjithsej vota të vlefshme	237	146	124	187	162	132	122	50	44	64	95	81	78	4	67	104	104



1	QV-të që pasqyrohen në këtë tabelë	QV nr	QV nr	QV nr	QV nr	QV nr	QV nr	QV nr	QV nr	QV nr	QV nr	QV nr	QV nr	QV nr	QV nr	QV nr	QV nr	QV nr	QV nr	QV nr	Vota Hedhur Gabim	Shuma Njesi	Shuma me fjale
		3254	3255	3256	3257	3258	3259	3260	3261	3263													
2	Numri Zgjedhësve që kanë votuar gjithsej femra	137	78	104	68	42	129	107	74	77											XXX	6408	GjashtëmijëKatërqindTehtë
3	Fletë votimi të papërdorura	719	251	456	314	439	809	283	288	246											XXX	2795	DymijëShtatëqindNëntëdhjetëPesë
4	Fletë votimi të dëmtuara	0	0	0	1	0	0	2	0	0											XXX	30	Tridhjetë
5	Flete votimi të gjetura ne kuti	137	78	104	68	42	129	107	74	77											3	6417	GjashtëmijëKatërqindShtatëmbëdhjetë
6	Vota të pavlefshme	10	8	10	0	0	5	6	2	2											0	244	DyqindDyzetëKatër
7	Vota të vlefshme	127	70	94	68	42	124	101	72	75											3	6166	GjashtëmijëNjëqindGjashtëdhjetëGjashtë
8	Fletë të hedhura gabim	0	0	0	0	0	0	0	0	0											XXX	7	Shtatë

SHPËRNDARJA E VOTAVE TE VLEFSHME

Nr	Kandidatët për Kryetar (emër, afësia, mbiemri)	QV nr	QV nr	QV nr	QV nr	QV nr	QV nr	QV nr	QV nr	QV nr	QV nr	QV nr	QV nr	QV nr	QV nr	QV nr	QV nr	QV nr	QV nr	QV nr	Vota Hedhur Gabim	Shuma Njesi	Shuma me fjale
		3254	3255	3256	3257	3258	3259	3260	3261	3263													
1	QERIM ISMAIL ISMAILAJ	115	60	89	65	40	123	96	69	75											3	5695	PesëmijëGjashtëqindNëntëdhjetëPesë
2	ROBERT MYRTO BRAHAJ	12	10	5	3	2	1	5	3	0											0	471	KatërqindShtatëdhjetëNjë
	Gjithsej vota të vlefshme	127	70	94	68	42	124	101	72	75											3	6166	GjashtëmijëNjëqindGjashtëdhjetëGjashtë

**TABELA PËRMBLEDHËSE E REZULTATEVE
PËR KANDIDATËT PËR KËSHILL TË BASHKISË MALLAKASTER**

1	QV-të që pasqyrohen në këtë tabelë	QV nr	QV nr	QV nr	QV nr	QV nr	QV nr	QV nr	QV nr	QV nr	QV nr	QV nr	QV nr	QV nr	QV nr	QV nr	QV nr	QV nr
		3136	3137	3139	3140	3141	3142	3216	3217	3218	3219	3220	3221	3223	32231	3224	32241	
2	Numri Zgjedhësve që kanë votuar gjithsej	83	120	154	120	76	206	97	130	186	92	56	78	105	115	123	85	
	femra	38	52	65	52	31	0	35	56	70	49	25	35	52	54	55	34	
3	Fletë votimi të papërdonura	208	556	715	323	424	677	392	452	815	357	279	250	448	347	515	380	
4	Fletë votimi të dëmtuara	2	1	1	0	0	0	0	0	0	0	4	0	0	0	0	0	
5	Fletë Votimi të gjetura në kuti	80	120	154	120	76	206	97	130	186	92	56	78	105	115	123	85	
6	Vota të pavlefshme	0	2	3	2	5	3	2	3	14	0	1	2	3	6	11	4	
7	Vota të vlefshme	80	118	151	118	71	203	95	127	172	92	55	76	102	109	112	81	
8	Fletë të hedhura gabim	0	0	0	0	0	0	0	0	0	0	0	0	0	0	0	0	

SHPËRNDARJA E VOTAVE TË VLEFESHME

Nr	Subjekte Zgjedhore	QV nr	QV nr	QV nr	QV nr	QV nr	QV nr	QV nr	QV nr	QV nr	QV nr	QV nr	QV nr	QV nr	QV nr	QV nr	QV nr	QV nr
		3136	3137	3139	3140	3141	3142	3216	3217	3218	3219	3220	3221	3223	32231	3224	32241	
1	Partia Demokratia Sociale	6	3	3	9	2	2	5	6	6	8	3	1	6	9	17	8	
2	Partia për Mbrojtjen e të Drejtave të Emigrantëve	22	62	65	41	7	13	1	0	2	0	0	4	3	5	6	4	
3	Partia Aleanca Demokratike Shqiptare	0	0	1	1	1	1	3	2	0	0	5	0	1	4	1	1	
4	Partia Socialiste e Moderuar	0	2	1	0	10	43	3	1	6	3	0	0	7	10	4	5	
5	Partia Unitetit Kombëtar	6	0	2	5	0	2	14	4	5	2	0	4	9	16	1	5	
6	Partia Socialdemokrate e Shqipërisë	0	0	0	2	14	0	13	12	95	3	5	2	3	4	3	3	
7	Partia Socialiste e Shqipërisë	45	50	78	58	37	141	55	102	55	27	41	64	67	54	77	52	
8	Partia Bindja Demokratike	1	1	1	2	0	1	1	0	3	49	1	1	6	7	3	3	
	Gjithsej vota të vlefshme	80	118	151	118	71	203	95	127	172	92	55	76	102	109	112	81	

1	QV-të që pasqyrohen në këtë tabelë	QV nr	QV nr	QV nr	QV nr	QV nr	QV nr	QV nr	QV nr	QV nr	QV nr	QV nr	QV nr	QV nr	QV nr	QV nr	QV nr	QV nr	QV nr
		3225	32251	3226	32261	3227	32271	3228	3229	32291	3230	32301	3231	3232	3233	3234	3235		
2	Numri Zgjedhësve që kanë votuar gjithsej femra	131	99	116	95	85	85	168	131	130	146	127	133	176	133	204	77		
3	Fletë votimi të papërdorura	442	408	534	428	447	330	770	609	457	612	473	421	533	266	797	164		
4	Fletë votimi të dëmtuara	0	1	0	0	0	7	0	1	0	1	0	0	17	0	0	0		
5	Fletë Votimi të gjetura në kuti	131	100	116	95	85	85	168	131	130	146	127	133	176	133	204	77		
6	Vota të pavlefshme	3	7	4	7	8	4	11	6	12	12	7	6	8	2	11	2		
7	Vota të vlefshme	128	92	112	88	77	81	157	125	118	134	120	127	168	131	193	75		
8	Fletë të hedhura gabim	0	1	0	0	0	0	0	0	0	0	0	0	0	0	0	0		

SHPËRNDARJA E VOTAVE TË VLEFSHME

Nr	Subjekte Zgjedhore	QV nr	QV nr	QV nr	QV nr	QV nr	QV nr	QV nr	QV nr	QV nr	QV nr	QV nr	QV nr	QV nr	QV nr	QV nr	QV nr	QV nr	QV nr
		3225	32251	3226	32261	3227	32271	3228	3229	32291	3230	32301	3231	3232	3233	3234	3235		
1	Partia Demokratia Sociale	30	9	16	14	5	12	18	18	10	14	7	5	7	3	8	2		
2	Partia për Mbrojtjen e të Drejtave të Emigrantëve	6	3	8	3	2	1	11	4	4	4	5	4	0	0	5	0		
3	Partia Aleanca Demokratike Shqiptare	3	0	1	1	0	6	2	0	0	3	6	0	0	0	2	0		
4	Partia Socialiste e Moderuar	6	12	15	6	8	5	11	21	20	9	14	3	6	0	0	0		
5	Partia Unitetit Kombëtar	6	1	7	8	4	9	11	6	10	9	0	7	19	7	3	0		
6	Partia Socialdemokrate e Shqipërisë	0	10	8	3	1	3	4	10	5	2	7	2	17	0	5	1		
7	Partia Socialiste e Shqipërisë	74	55	55	49	54	35	94	63	67	89	76	104	116	118	165	71		
8	Partia Bindja Demokratike	3	2	2	4	3	10	6	3	2	4	5	2	3	3	5	1		
	Gjithsej vota të vlefshme	128	92	112	88	77	81	157	125	118	134	120	127	168	131	193	75		



1	QV-të që pasqyrohen në këtë tabelë	QV nr	QV nr	QV nr	QV nr	QV nr	QV nr	QV nr	QV nr	QV nr	QV nr	QV nr	QV nr	QV nr	QV nr	QV nr	QV nr	QV nr	QV nr
		3236	3238	3239	3241	3242	3243	3244	3245	3246	3247	3248	3249	3250	3251	3252	3253		
2	Numri Zgjedhësve që kanë votuar gjithsej femra	242	151	127	190	164	134	123	51	46	65	100	83	79	4	68	104		
3	Fletë votimi të papërdonura	736	582	641	503	735	307	370	390	178	245	489	290	592	244	396	399		
4	Fletë votimi të dëmtuara	0	3	0	0	4	0	1	0	1	0	2	0	0	0	0	0		
5	Fletë Votimi të gjetura në kuti	242	151	128	190	164	134	123	51	46	65	100	83	79	4	68	104		
6	Vota të pavlefshme	4	5	8	5	4	5	2	1	5	2	7	3	1	0	6	0		
7	Vota të vlefshme	237	146	119	185	160	129	121	50	41	63	93	80	78	4	62	104		
8	Fletë të hedhura gabim	1	0	1	0	0	0	0	0	0	0	0	0	0	0	0	0		

SHPËRNDARJA E VOTAVE TË VLEFSHME

Nr	Subjekte Zgjedhore	QV nr	QV nr	QV nr	QV nr	QV nr	QV nr	QV nr	QV nr	QV nr	QV nr	QV nr	QV nr	QV nr	QV nr	QV nr	QV nr	QV nr	QV nr
		3236	3238	3239	3241	3242	3243	3244	3245	3246	3247	3248	3249	3250	3251	3252	3253		
1	Partia Demokracia Sociale	44	2	1	3	2	3	0	5	2	14	13	4	9	0	8	12		
2	Partia për Mbrojtjen e të Drejtave të Emigrantëve	8	4	10	1	0	11	0	2	0	4	7	0	0	0	6	3		
3	Partia Aleanca Demokratike Shqiptare	0	1	3	0	1	0	0	0	1	0	0	0	0	0	0	2		
4	Partia Socialiste e Moderuar	8	15	29	9	0	0	0	3	1	19	2	9	11	3	7	7		
5	Partia Unitetit Kombëtar	16	6	4	6	7	2	0	7	0	1	8	1	4	0	3	7		
6	Partia Socialdemokrate e Shqipërisë	5	4	2	1	2	3	1	2	13	1	0	2	0	0	5	0		
7	Partia Socialiste e Shqipërisë	154	114	68	163	147	109	119	30	24	24	61	64	54	1	30	70		
8	Partia Bindja Demokratike	2	0	2	2	1	1	1	1	0	0	2	0	0	0	3	3		
	Gjithsej vota të vlefshme	237	146	119	185	160	129	121	50	41	63	93	80	78	4	62	104		

1	QV-të që pasqyrohen në këtë tabelë	QV nr	QV nr	QV nr	QV nr	QV nr	QV nr	QV nr	QV nr	QV nr	QV nr	QV nr	QV nr	QV nr	Vota Hedhur Gabim	Shuma Njesi	Shuma me fjale
		3254	3255	3256	3257	3258	3259	3260	3261	3263							
2	Numri Zgjedhësve që kanë votuar gjithsej femra	137	78	104	68	42	129	107	74	77	XXX	6409	6409	XXX			GjashtëmijëKatërqindNëntë
3	Fletë votimi të papërdorura	719	251	456	13	439	809	285	287	246	XXX	25431	25431	XXX			DymijëGjashtëqindTetëdhjetëShtatë
4	Fletë votimi të dëmtuara	0	0	0	2	0	0	0	1	0	XXX	49	49	XXX			NjëzetPesëmijëKatërqindTri dhjetëNjë
5	Fletë Votimi të gjetura në kuti	137	78	104	68	42	129	107	74	77	7	6415	6415	7			DyzetëNëntë
6	Vota të pavlefshme	6	7	6	0	0	2	3	0	4	2	259	259	2			GjashtëmijëKatërqindPesëmbëdhjetë
7	Vota të vlefshme	131	71	98	68	42	127	104	74	73	5	6153	6153	5			DyqindPesëdhjetëNëntë
8	Fletë të hedhura gabim	0	0	0	0	0	0	0	0	0	XXX	3	3	XXX			GjashtëmijëNjëqindPesëdhjetëTre
																	Tre

SHPËRNDARJA E VOTAVE TE VLEFSHME

Nr	Subjekte Zgjedhore	QV nr	QV nr	QV nr	QV nr	QV nr	QV nr	QV nr	QV nr	QV nr	QV nr	QV nr	QV nr	QV nr	Vota Hedhur Gabim	Shuma Njesi	Shuma me fjale
		3254	3255	3256	3257	3258	3259	3260	3261	3263							
1	Partia Demokratia Sociale	4	9	3	9	0	7	1	4	3	0	434	434	0			KatërqindTri dhjetëKatër
2	Partia për Mbrojtjen e të Drejtave të Emigrantëve	1	1	8	0	9	1	1	0	5	0	377	377	0			TreqindShtatëdhjetëShtatë
3	Partia Aleanca Demokratike Shqiptare	1	0	0	0	0	1	18	2	41	0	116	116	0			NjëqindGjashtëmbëdhjetë
4	Partia Socialiste e Moderuar	6	6	9	0	0	30	4	0	1	0	410	410	0			KatërqindDhjetë
5	Partia Unitetit Kombëtar	7	1	3	0	2	1	47	17	1	1	334	334	1			TreqindTri dhjetëKatër
6	Partia Socialdemokrate e Shqipërisë	6	0	8	0	0	4	3	1	0	0	300	300	0			Treqind
7	Partia Socialiste e Shqipërisë	96	50	67	59	29	81	20	36	22	4	3984	3984	4			TremijëNëntëqindTetëdhjetëKatër
8	Partia Bindia Demokratike	10	4	0	0	2	2	10	14	0	0	198	198	0			NjëqindNëntëdhjetëTetë
	Gjithsej vota të vlefshme	131	71	98	68	42	127	104	74	73	5	6153	6153	5			GjashtëmijëNjëqindPesëdhjetëTre

	Qarku	Fier		
	Bashkia	Patos		
		Gjithsej		
	Zgjedhës në listë	34861		
	Pjesëmarrja (numër, %)	8850	25,38	8849 25,38
		Kryetar	Këshill	
	Fletë votimi të gjetura në kuti	8856	8850	
	Vota të pavlefshme	384	480	
	Vota të vlefshme	8465	8370	
	Fletë të hedhura gabim	7	0	
Rezultatet e zgjedhjeve per Kryetar				
Nr	Emri Atësia Mbiemri	Koalicioni Mbeshtetes	Vota	%
1	RAJMONDA MIHAL BALILAJ	ASE	8465	100,%
		Vota Total:	8465	100 %
Rezultatet e zgjedhjeve për Këshill				
Nr	Subjekti	Vota	%	Mandate
	Aleanca për Shqipërinë Europiane	8142	97,28%	21
10	Partia Aleanca për Barazi dhe Drejtësi Europiane	102	1,22%	0
12	Partia Demokracia Sociale	286	3,42%	1
28	Partia Socialdemokrate e Shqipërisë	235	2,81%	1
30	Partia Socialiste e Shqipërisë	7519	89,83%	19
	Subjekte jashte Koalicionit	228	2,72%	0
36	Partia Bindja Demokratike	228	2,72%	0
		Vota Total:	8370	100 %

**TABELA PËRMBLEDHËSE E REZULTATEVE
PËR KANDIDATËT PËR KRYETAR TË BASHKISË PATOS**

1	QV-të që pasqyrohen në këtë tabelë	QV nr	QV nr	QV nr	QV nr	QV nr	QV nr	QV nr	QV nr	QV nr	QV nr	QV nr	QV nr	QV nr	QV nr	QV nr	QV nr
		3052	3053	3054	3055	3056	3064	3065	30651	3066	3067	30671	3068	3070	3072	30721	3073
2	Numri Zgjedhësve që kanë votuar gjithsej femra	130	276	191	90	85	220	142	157	104	149	122	136	197	161	169	247
3	Fletë votimi të papërdonura	53	108	74	41	29	109	68	68	45	66	62	63	97	71	55	109
4	Fletë votimi të dëmtuara	530	527	165	162	306	734	695	594	262	631	613	463	466	549	428	677
5	Fletë votimi të gjetura ne kuti	0	1	0	0	0	0	5	0	0	0	0	0	1	0	0	2
6	Vota të pavlefshme	130	277	191	90	85	220	142	158	104	148	122	136	197	161	169	248
7	Vota të vlefshme	4	7	2	1	3	7	2	3	2	4	6	9	1	11	4	16
8	Fletë të hedhura gabim	126	269	189	89	82	213	140	154	102	144	116	127	196	150	165	231
		0	1	0	0	0	0	0	1	0	0	0	0	0	0	0	1

SHPËRNDARJA E VOTAVE TË VLEFESHME

Nr	Kandidatët për Kryetar (emëri, atësi, mbiemri)	QV nr	QV nr	QV nr	QV nr	QV nr	QV nr	QV nr	QV nr	QV nr	QV nr	QV nr	QV nr	QV nr	QV nr	QV nr	QV nr
1	RAJMONDA MIHAL BALILAJ	3052	3053	3054	3055	3056	3064	3065	30651	3066	3067	30671	3068	3070	3072	30721	3073
	Gjithsej vota të vlefshme	126	269	189	89	82	213	140	154	102	144	116	127	196	150	165	231
		126	269	189	89	82	213	140	154	102	144	116	127	196	150	165	231

1	QV-të që pasqyrohen në këtë tabelë	QV nr	QV nr	QV nr	QV nr	QV nr	QV nr	QV nr	QV nr	QV nr	QV nr	QV nr	QV nr	QV nr	QV nr	QV nr	QV nr
		30731	3074	3075	3076	30761	3077	3078	3079	30791	30792	30793	3080	30801	3081	30811	30812
2	Numri Zgjedhësve që kanë votuar gjithsej femra	200	287	171	180	193	200	254	196	173	133	111	143	166	168	155	131
3	Fletë votimi të papërdonura	94	120	94	87	98	84	120	82	81	56	0	67	80	79	77	70
4	Fletë votimi të dëmtuara	489	712	697	470	340	415	612	795	629	574	805	566	422	714	593	535
5	Fletë votimi të gjetura ne kuti	2	4	0	0	0	0	0	0	0	0	0	0	0	0	0	0
6	Vota të pavlefshme	200	287	172	180	193	200	254	196	173	133	111	143	166	168	155	131
7	Vota të vlefshme	7	16	9	10	9	3	15	11	9	12	9	3	3	7	8	8
8	Fletë të hedhura gabim	193	271	162	170	184	197	239	185	164	121	102	140	163	161	147	123
		0	0	1	0	0	0	0	0	0	0	0	0	0	0	0	0

SHPËRNDARJA E VOTAVE TË VLEFSHME

Nr	Kandidatët për Kryetar (emër, atësi, mbiemri)	QV nr	QV nr	QV nr	QV nr	QV nr	QV nr	QV nr	QV nr	QV nr	QV nr	QV nr	QV nr	QV nr	QV nr	QV nr	QV nr	QV nr
		30731	3074	3075	3076	30761	3077	3078	3079	30791	30792	30793	3080	30801	3081	30811	30812	
1	RAJMONDA MIHAL BALILAJ	193	271	162	170	184	197	239	185	164	121	102	140	163	161	147	123	
	Gjithsej vota të vlefshme	193	271	162	170	184	197	239	185	164	121	102	140	163	161	147	123	

1	QV-të që pasqyrohen në këtë tabelë	QV nr	QV nr	QV nr	QV nr	QV nr	QV nr	QV nr	QV nr	QV nr	QV nr	QV nr	QV nr	QV nr	QV nr	QV nr	QV nr	QV nr
		3082	30821	3083	30831	3084	30841	3085	30851	3086	3087	3088	3089	3090	3091	3092	3093	
2	Numri Zgjedhësve që kanë votuar gjithsej femra	217	171	138	162	181	207	145	123	206	302	213	275	289	267	324	138	
3	Fletë votimi të papërdorura	108	89	72	79	89	99	70	62	100	160	100	135	137	35	151	66	
4	Fletë votimi të dëmtuara	659	642	615	452	737	588	575	480	602	656	600	638	506	371	562	635	
5	Fletë votimi të gjetura në kuti	0	0	0	0	0	0	0	0	1	0	1	0	5	0	0	0	
6	Vota të pavlefshme	217	171	138	162	181	207	145	123	206	303	213	275	289	268	325	138	
7	Vota të vlefshme	4	10	3	10	7	7	10	8	9	19	13	18	10	14	16	0	
8	Fletë të hedhura gabim	213	161	135	152	174	200	135	115	197	283	200	257	279	253	308	138	
		0	0	0	0	0	0	0	0	0	1	0	0	0	1	1	0	

SHPËRNDARJA E VOTAVE TË VLEFSHME

Nr	Kandidatët për Kryetar (emër, atësi, mbiemri)	QV nr	QV nr	QV nr	QV nr	QV nr	QV nr	QV nr	QV nr	QV nr	QV nr	QV nr	QV nr	QV nr	QV nr	QV nr	QV nr	QV nr
		3082	30821	3083	30831	3084	30841	3085	30851	3086	3087	3088	3089	3090	3091	3092	3093	
1	RAJMONDA MIHAL BALILAJ	213	161	135	152	174	200	135	115	197	283	200	257	279	253	308	138	
	Gjithsej vota të vlefshme	213	161	135	152	174	200	135	115	197	283	200	257	279	253	308	138	



1	QV-të që pasqyrohen në këtë tabelë	QV nr	Vota Hedhur Gabim	Shuma Njesi	Shuma me fjale
		30931			
2	Numri Zgjedhësve që kanë votuar gjithsej	55	XXX	8850	Tetë mijë Tetëqind Pesëdhjetë
	ferma	24	XXX	3983	Tremijë Nëntëqind Tetëdhjetë Tre
3	Fletë votimi të përdorura	203	XXX	26691	Njëzet Gjashtë mijë Gjashtëqind Nëntëdhjetë Një
4	Fletë votimi të dëmtuara	0	XXX	22	Njëzet Dy
5	Flete votimi të gjetura ne kuiti	55	0	8856	Tetë mijë Tetëqind Pesëdhjetë Gjashtë
6	Vota të pavlefshme	5	0	384	Treqind Tetëdhjetë Katër
7	Vota të vlefshme	50	0	8465	Tetë mijë Katërqind Gjashtëdhjetë Pesë
8	Fletë të hedhura gabim	0	XXX	7	Shtatë

SHPËRNDARJA E VOTAVE TE VLEFSHME

Nr	Kandidatët për Kryetar (emër, atësi, mbiemri)	QV nr	Vota Hedhur Gabim	Shuma Njesi	Shuma me fjale
		30931			
1	RAJMONDA MIHAL BALILAJ	50	0	8465	Tetë mijë Katërqind Gjashtëdhjetë Pesë
	Gjithsej vota të vlefshme	50	0	8465	Tetë mijë Katërqind Gjashtëdhjetë Pesë

**TABELA PËRMBLEDHËSE E REZULTATEVE
PËR KANDIDATËT PËR KËSHILL TË BASHKISË PATOS**

1	QV-të që pasqyrohen në këtë tabelë	QV nr	QV nr	QV nr	QV nr	QV nr	QV nr	QV nr	QV nr	QV nr	QV nr	QV nr	QV nr	QV nr	QV nr	QV nr	QV nr	QV nr
		3052	3053	3054	3055	3056	3064	3065	30651	3066	3067	30671	3068	3070	3072	30721	3073	
2	Numri Zgjedhësve që kanë votuar gjithsej femra	130	276	191	90	85	220	142	157	104	148	122	136	197	161	169	247	
3	Fletë votimi të papërdonura	530	527	165	162	306	734	695	589	262	631	613	463	467	549	429	677	
4	Fletë votimi të dëmtuara	0	1	0	0	0	0	5	5	0	0	0	0	0	0	0	2	
5	Fletë Votimi të gjetura në kufi	130	275	191	90	85	220	142	156	104	148	122	136	197	161	169	246	
6	Vota të pavlefshme	6	13	8	0	1	11	13	7	3	7	7	12	1	10	10	18	
7	Vota të vlefshme	124	262	183	90	84	209	129	149	101	141	115	124	196	151	159	228	
8	Fletë të hedhura gabim	0	0	0	0	0	0	0	0	0	0	0	0	0	0	0	0	

SHPËRNDARJA E VOTAVE TË VLEFSHME

Nr	Subjekte Zgjedhore	QV nr	QV nr	QV nr	QV nr	QV nr	QV nr	QV nr	QV nr	QV nr	QV nr	QV nr	QV nr	QV nr	QV nr	QV nr	QV nr	QV nr
		3052	3053	3054	3055	3056	3064	3065	30651	3066	3067	30671	3068	3070	3072	30721	3073	
1	Partia Aleanca për Barazi dhe Drejtësi Europiane	0	2	1	1	0	8	0	3	0	1	2	0	0	6	8	4	
2	Partia Demokracia Sociale	0	3	0	1	0	2	2	3	0	0	1	2	0	0	1	3	
3	Partia Socialdemokrate e Shqipërisë	1	2	2	2	1	4	4	6	3	10	15	3	1	1	4	13	
4	Partia Socialiste e Shqipërisë	118	248	168	83	81	186	120	133	93	130	95	108	192	138	143	204	
5	Partia Bindja Demokratike	5	7	12	3	2	9	3	4	5	0	2	11	3	6	3	4	
	Gjithsej vota të vlefshme	124	262	183	90	84	209	129	149	101	141	115	124	196	151	159	228	

1	QV-të që pasqyrohen në këtë tabelë	QV nr	QV nr	QV nr	QV nr	QV nr	QV nr	QV nr	QV nr	QV nr	QV nr	QV nr	QV nr	QV nr	QV nr	QV nr	QV nr	QV nr
		30731	3074	3075	3076	30761	3077	3078	3079	30791	30792	30793	3080	30801	3081	30811	30812	
2	Numri Zgjedhësve që kanë votuar gjithsej femra	200	287	171	180	193	200	254	196	173	133	111	143	166	168	155	131	
3	Fletë votimi të papërdorura	491	714	696	470	340	415	612	795	629	574	805	566	422	714	593	535	
4	Fletë votimi të dëmtuara	0	2	1	0	0	0	0	0	0	0	0	0	0	0	0	0	
5	Fletë Votimi të gjetura në kuti	200	287	170	180	193	200	254	196	173	133	111	143	166	168	155	131	
6	Vota të pavlefshme	7	11	3	8	5	3	15	14	14	14	11	9	10	10	11	6	
7	Vota të vlefshme	193	276	167	172	188	197	239	182	159	119	100	134	156	158	144	125	
8	Fletë të hedhura gabim	0	0	0	0	0	0	0	0	0	0	0	0	0	0	0	0	

SHPËRNDARJA E VOTAVE TË VLEFESHME

Nr	Subjekte Zgjedhore	QV nr	QV nr	QV nr	QV nr	QV nr	QV nr	QV nr	QV nr	QV nr	QV nr	QV nr	QV nr	QV nr	QV nr	QV nr	QV nr	QV nr
		30731	3074	3075	3076	30761	3077	3078	3079	30791	30792	30793	3080	30801	3081	30811	30812	
1	Partia Aleanca për Barazi dhe Drejtësi Europiane	0	0	2	1	4	1	6	2	4	2	1	3	2	2	3	2	
2	Partia Demokracia Sociale	2	1	5	3	3	2	3	4	2	6	2	3	7	3	3	4	
3	Partia Socialdemokrate e Shqipërisë	10	8	1	1	3	2	1	7	6	7	3	2	11	7	4	5	
4	Partia Socialiste e Shqipërisë	179	261	153	163	173	187	223	163	143	101	88	123	125	144	123	112	
5	Partia Bindja Demokratike	2	6	6	4	5	5	6	6	4	3	6	3	11	2	11	2	
	Gjithsej vota të vlefshme	193	276	167	172	188	197	239	182	159	119	100	134	156	158	144	125	

1	QV-të që pasqyrohen në këtë tabelë	QV nr	QV nr	QV nr	QV nr	QV nr	QV nr	QV nr	QV nr	QV nr	QV nr	QV nr	QV nr	QV nr	QV nr	QV nr	QV nr	QV nr
		3082	30821	3083	30831	3084	30841	3085	30851	3086	3087	3088	3089	3090	3091	3092	3093	
2	Numri Zgjedhësve që kanë votuar gjithsej femra	217	171	138	162	181	207	145	123	206	302	213	275	289	267	324	138	
3	Fletë votimi të papërdorura	108	89	72	79	89	99	70	62	100	160	100	135	137	135	151	66	
4	Fletë votimi të dëmtuara	659	632	614	451	737	588	575	480	602	656	600	638	503	371	562	635	
5	Fletë Votimi të gjetura në kuti	0	0	1	1	0	0	0	0	1	0	1	0	8	0	0	0	
6	Vota të pavlefshme	217	171	138	162	181	207	145	123	206	301	213	275	289	266	324	138	
7	Vota të vlefshme	6	10	4	7	11	10	10	12	13	25	20	18	16	19	9	7	
8	Fletë të hedhura gabim	211	161	134	155	170	197	135	111	193	276	193	257	273	247	315	131	
	Fletë të hedhura gabim	0	0	0	0	0	0	0	0	0	0	0	0	0	0	0	0	

SHPËRNDARJA E VOTAVE TË VLEFSHME

Nr	Subjekte Zgjedhore	QV nr	QV nr	QV nr	QV nr	QV nr	QV nr	QV nr	QV nr	QV nr	QV nr	QV nr	QV nr	QV nr	QV nr	QV nr	QV nr
		3082	30821	3083	30831	3084	30841	3085	30851	3086	3087	3088	3089	3090	3091	3092	3093
1	Partia Aleanca për Barazi dhe Drejtësi Europiane	1	4	0	2	3	6	2	2	2	3	0	2	2	2	0	0
2	Partia Demokracia Sociale	3	2	6	5	3	7	5	1	4	6	12	17	62	42	23	13
3	Partia Socialdemokrate e Shqipërisë	9	1	4	10	8	9	9	3	1	5	5	1	4	3	5	7
4	Partia Socialiste e Shqipërisë	197	152	122	135	153	167	115	102	180	258	175	227	204	189	283	107
5	Partia Bindja Demokratike	1	2	2	3	3	8	4	3	6	4	1	10	1	11	4	4
	Gjithsej vota të vlefshme	211	161	134	155	170	197	135	111	193	276	193	257	273	247	315	131

1	QV-të që pasqyrohen në këtë tabelë	QV nr	Vota Hedhur Gabim	Shuma Njesi	Shuma me fjale
		30931			
2	Numri Zgjedhëse që kanë votuar gjithsej	55	XXX	8849	Tetëmbjeshë Tetëmbjeshë
		24	XXX	3974	Tetëmbjeshë Tetëmbjeshë
3	Fletë votimi të papërdorura	203	XXX	26676	Njëzet e Gjashtëmbjeshë Shtatëdhjetë e Gjashtë
4	Fletë votimi të dëmtuara	0	XXX	28	Njëzet e Tetë
5	Fletë votimi të gjetura në kuti	55	7	8850	Tetëmbjeshë Tetëmbjeshë
6	Vota të pavlefshme	5	0	480	Katërdhjetëdhjetë
7	Vota të vlefshme	50	7	8370	Tetëmbjeshë Tetëmbjeshë
8	Fletë të hedhura gabim	0	XXX	0	Zero

SHPËRNDARJA E VOTAVE TË VLEFSHME

Nr	Subjekte Zgjedhore	QV nr	Vota Hedhur Gabim	Shuma Njesi	Shuma me fjale
		30931			
1	Partia Aleanca për Barazi dhe Drejtësi Europiane	0	0	102	Njëmbjeshë
2	Partia Demokracia Sociale	4	0	286	Dyqind e Tetëdhjetë e Gjashtë
3	Partia Socialdemokrate e Shqipërisë	1	0	235	Dyqind e Tri dhjetë e Pesë
4	Partia Socialiste e Shqipërisë	45	7	7519	Shtatëmbjeshë Pesëqind e Nëntëmbjeshë
5	Partia Bindja Demokratike	0	0	228	Dyqind e Njëzet e Tetë
	Gjithsej vota të vlefshme	50	7	8370	Tetëmbjeshë Tetëmbjeshë

Qarku		Fier		
Bashkia		Roskovec		
		Gjithsej		
Zgjedhës në listë		25020		
Pjesëmarrja (numër, %)		7936	31,71	7936 31,71
		Kryetar		Këshill
Fletë votimi të gjetura në kuti		7939		7937
Vota të pavlefshme		185		307
Vota të vlefshme		7747		7626
Fletë të hedhura gabim		7		4
Rezultatet e zgjedhjeve per Kryetar				
Nr	Emri Atësia Mbiemri	Koalicioni Mbeshtetes	Vota	%
1	MAJLINDA DAUT BUFI	ASE	7747	100,%
Vota Total:			7747	100 %
Rezultatet e zgjedhjeve për Këshill				
Nr	Subjekti	Vota	%	Mandate
	Aleanca për Shqipërinë Europiane	7626	100,%	21
12	Partia Demokracia Sociale	381	5,%	1
21	Partia Aleanca për Demokraci dhe Solidaritet	224	2,94%	1
30	Partia Socialiste e Shqipërisë	7021	92,07%	19
Vota Total:		7626	100 %	

**TABELA PËRMBLEDHËSE E REZULTATEVE
PËR KANDIDATËT PËR KRYETAR TË BASHKISË ROSKOVEC**

1	QV-të që pasqyrohen në këtë tabelë	QV nr	QV nr	QV nr	QV nr	QV nr	QV nr	QV nr	QV nr	QV nr	QV nr	QV nr	QV nr	QV nr	QV nr	QV nr	QV nr	QV nr
		3034	3035	3036	30361	3037	30371	3038	30381	3039	3040	3041	3042	3043	3044	3045	30451	
2	Numri Zgjedhësve që kanë votuar gjithsej	199	253	334	206	240	147	184	141	310	276	184	312	195	141	259	210	
	femra	90	99	160	104	117	72	78	69	150	103	93	150	89	80	130	108	
3	Fletë votimi të papërdonura	718	664	650	206	740	582	631	499	689	471	287	495	463	298	459	307	
4	Fletë votimi të dëmtuara	0	1	0	2	0	2	0	1	0	0	0	0	1	0	0	0	
5	Flete votimi të gjetura ne kuti	199	253	334	206	240	147	184	141	310	276	184	312	195	141	259	210	
6	Vota të pavlefshme	11	15	17	6	10	8	14	6	12	1	0	12	8	9	3	2	
7	Vota të vlefshme	188	238	317	200	230	139	170	135	298	274	184	300	187	132	256	208	
8	Fletë të hedhura gabim	0	0	0	0	0	0	0	0	0	1	0	0	0	0	0	0	

SHPËRNDARJA E VOTAVE TË VLEFESHME

Nr	Kandidatët për Kryetar (emër, afësia, mbiemri)	QV nr	QV nr	QV nr	QV nr	QV nr	QV nr	QV nr	QV nr	QV nr	QV nr	QV nr	QV nr	QV nr	QV nr	QV nr	QV nr	QV nr
1	MAJLINDA DAUT BUFI	3034	3035	3036	30361	3037	30371	3038	30381	3039	3040	3041	3042	3043	3044	3045	30451	
	Gjithsej vota të vlefshme	188	238	317	200	230	139	170	135	298	274	184	300	187	132	256	208	
		188	238	317	200	230	139	170	135	298	274	184	300	187	132	256	208	

1	QV-të që pasqyrohen në këtë tabelë	QV nr	QV nr	QV nr	QV nr	QV nr	QV nr	QV nr	QV nr	QV nr	QV nr	QV nr	QV nr	QV nr	QV nr	QV nr	QV nr	QV nr
		3046	3047	3048	30481	3049	3050	3051	3051	3057	30571	3058	3059	30591	3060	3061	3062	
2	Numri Zgjedhësve që kanë votuar gjithsej	269	307	242	166	255	196	174	227	201	188	261	244	203	366	326	175	
	femra	143	150	139	92	119	102	86	118	92	92	127	119	99	164	145	84	
3	Fletë votimi të papërdonura	612	691	584	512	745	429	327	279	600	388	730	539	297	635	495	602	
4	Fletë votimi të dëmtuara	0	2	0	0	0	0	0	0	0	0	0	1	0	0	0	0	
5	Flete votimi të gjetura ne kuti	271	307	242	167	255	196	174	227	201	186	261	244	198	366	326	175	
6	Vota të pavlefshme	1	19	5	3	9	2	1	2	0	2	1	0	0	2	1	1	
7	Vota të vlefshme	268	288	237	163	246	194	173	225	201	183	260	244	198	362	325	174	
8	Fletë të hedhura gabim	2	0	0	1	0	0	0	0	0	1	0	0	0	2	0	0	

SHPËRNDARJA E VOTAVE TE VLEFSHME

Nr	Kandidatët për Kryetar (emër, atësia, mbiemri)	QV nr	QV nr	QV nr	QV nr	QV nr	QV nr	QV nr	QV nr	QV nr	QV nr	QV nr	QV nr	QV nr	QV nr	QV nr	
1	MAJLINDA DAUT BUFI	3046	3047	3048	30481	3049	3050	30501	3051	3057	30571	3058	3059	30591	3060	3061	3062
	Gjithsej vota të vlefshme	268	288	237	163	246	194	173	225	201	183	260	244	198	362	325	174
		268	288	237	163	246	194	173	225	201	183	260	244	198	362	325	174

1	QV-të që pasqyrohen në këtë tabelë	QV nr	QV nr	Vota Hedhur Gabim	Shuma Njesi	Shuma me fjale
		30621	3063			
2	Numri Zgjedhësve që kanë votuar gjithsej	188	357	XXX	7936	Shtatë mijë Nëntë qind Tridhjetë Gjashtë
	femra	91	163	XXX	3817	Tremijë Tetë qind Shtatëmbëdhjetë
3	Fletë votimi të papërdorura	328	264	XXX	17216	Shtatëmbëdhjetë mijë Dy qind Gjashtëmbëdhjetë
4	Fletë votimi të démtuara	0	0	XXX	10	Dhjetë
5	Flete votimi të gjetura ne kuti	188	357	7	7939	Shtatë mijë Nëntë qind Tridhjetë Nëntë
6	Vota të pavlefshme	1	1	0	185	Një qind Tetëdhjetë Pesë
7	Vota të vlefshme	187	356	7	7747	Shtatë mijë Shtatë qind Dyzetë Shtatë
8	Fletë të hedhura gabim	0	0	XXX	7	Shtatë

SHPËRNDARJA E VOTAVE TE VLEFSHME

Nr	Kandidatët për Kryetar (emër, atësia, mbiemri)	QV nr	QV nr	Vota Hedhur Gabim	Shuma Njesi	Shuma me fjale
		30621	3063			
1	MAJLINDA DAUT BUFI	187	356	7	7747	Shtatë mijë Shtatë qind Dyzetë Shtatë
	Gjithsej vota të vlefshme	187	356	7	7747	Shtatë mijë Shtatë qind Dyzetë Shtatë

**TABELA PËRMBLEDHËSE E REZULTATEVE
PËR KANDIDATËT PËR KËSHILL TË BASHKISË ROSKOVEC**

1	QV-të që pasqyrohen në këtë tabelë	QV nr	QV nr	QV nr	QV nr	QV nr	QV nr	QV nr	QV nr	QV nr	QV nr	QV nr	QV nr	QV nr	QV nr	QV nr	QV nr	QV nr
		3034	3035	3036	30361	3037	30371	3038	30381	3039	3040	3041	3042	3043	3044	3045	30451	
2	Numri Zgjedhësve që kanë votuar gjithsej	199	253	334	206	240	147	184	141	310	276	184	312	195	141	259	210	
	femra	90	99	160	104	117	72	78	69	150	103	93	150	89	80	130	108	
3	Fletë votimi të papërdonura	718	664	650	505	740	584	631	500	688	474	287	495	463	298	459	307	
4	Fletë votimi të dëmtuara	0	1	0	0	0	0	0	0	2	0	0	0	0	0	0	0	
5	Fletë Votimi të gjetura në kuti	199	253	335	206	240	147	184	141	311	275	184	312	195	141	259	210	
6	Vota të pavlefshme	12	28	14	9	10	12	8	0	25	14	5	17	4	4	21	4	
7	Vota të vlefshme	187	225	320	197	230	135	176	141	285	261	179	295	191	137	238	206	
8	Fletë të hedhura gabim	0	0	1	0	0	0	0	0	1	0	0	0	0	0	0	0	

SHPËRNDARJA E VOTAVE TË VLEFESHME

Nr	Subjekte Zgjedhore	QV nr	QV nr	QV nr	QV nr	QV nr	QV nr	QV nr	QV nr	QV nr	QV nr	QV nr	QV nr	QV nr	QV nr	QV nr	QV nr	QV nr
		3034	3035	3036	30361	3037	30371	3038	30381	3039	3040	3041	3042	3043	3044	3045	30451	
1	Partia Demokratia Sociale	13	14	8	5	8	8	12	1	22	10	4	10	9	3	13	9	
2	Partia Aleanca për Demokraci dhe Solidaritet	8	5	16	0	37	13	2	0	2	3	1	9	2	1	6	14	
3	Partia Socialiste e Shqipërisë	166	206	296	192	185	114	162	140	261	248	174	276	180	133	219	183	
	Gjithsej vota të vlefshme	187	225	320	197	230	135	176	141	285	261	179	295	191	137	238	206	

1	QV-të që pasqyrohen në këtë tabelë	QV nr	QV nr	QV nr	QV nr	QV nr	QV nr	QV nr	QV nr	QV nr	QV nr	QV nr	QV nr	QV nr	QV nr	QV nr	QV nr	QV nr
		3046	3047	3048	30481	3049	3050	30501	3051	3057	30571	3058	3059	30591	3060	3061	3062	
2	Numri Zgjedhësve që kanë votuar gjithsej	269	307	242	166	255	196	174	227	201	188	261	244	203	366	326	175	
	femra	143	150	139	92	119	102	86	118	92	92	127	119	99	164	145	84	
3	Fletë votimi të papërdonura	612	693	584	512	745	429	327	279	596	388	730	539	297	635	495	602	
4	Fletë votimi të dëmtuara	0	0	0	0	0	0	0	0	0	0	0	0	0	0	0	0	

5	Fletë Votimi të gjetura në kuti	267	307	242	166	255	196	174	227	201	188	261	244	198	366	326	175
6	Vota të pavlefshme	13	14	5	4	12	14	11	6	3	6	1	5	2	10	6	4
7	Vota të vlefshme	254	293	237	161	243	182	163	221	198	182	260	239	196	355	320	171
8	Fletë të hedhura gabim	0	0	0	1	0	0	0	0	0	0	0	0	0	1	0	0

SHPIRNDARJA E VOTAVE TE VLEFSHME

Nr	Subjekte Zgjedhore	QV nr	QV nr	QV nr	QV nr	QV nr	QV nr	QV nr	QV nr	QV nr	QV nr	QV nr	QV nr	QV nr	QV nr	QV nr	QV nr
		3046	3047	3048	30481	3049	3050	30501	3051	3057	30571	3058	3059	30591	3060	3061	3062
1	Partia Demokracia Sociale	31	26	16	11	24	17	12	5	7	8	10	4	3	15	21	2
2	Partia Aleanca për Demokraci dhe Solidaritet	5	4	0	0	4	16	5	2	14	12	24	8	0	0	3	1
3	Partia Socialiste e Shqipërisë	218	263	221	150	215	149	146	214	177	162	226	227	193	340	296	168
	Gjithsej vota të vlefshme	254	293	237	161	243	182	163	221	198	182	260	239	196	355	320	171

1	QV-të që pasqyrohen në këtë tabelë	QV nr	QV nr	Vota Hedhur Gabim	Shuma Njesi	Shuma me fjale
		30621	3063			
2	Numri Zgjedhësve që kanë votuar gjithsej	188	357	XXX	7936	Shtatë mijë Nëntëqind Tridhjetë Gjashtë
	femra	91	163	XXX	3817	Tremijë Tetëqind Shtatëmbëdhjetë
3	Fletë votimi të papërdorura	328	264	XXX	17518	Shtatëmbëdhjetë mijë Pesëqind Tetëmbëdhjetë
4	Fletë votimi të dëmtuara	0	0	XXX	3	Tre
5	Fletë Votimi të gjetura në kuti	188	357	7	7937	Shtatë mijë Nëntëqind Tridhjetë Shtatë
6	Vota të pavlefshme	2	2	0	307	Treqind Shtatë
7	Vota të vlefshme	186	355	7	7626	Shtatë mijë Gjashtëqind Njëzet Gjashtë
8	Fletë të hedhura gabim	0	0	XXX	4	Katër

SHPIRNDARJA E VOTAVE TE VLEFSHME

Nr	Subjekte Zgjedhore	QV nr	QV nr	Vota Hedhur Gabim	Shuma Njesi	Shuma me fjale
		30621	3063			
1	Partia Demokracia Sociale	4	16	0	381	Treqind Tetëdhjetë Një
2	Partia Aleanca për Demokraci dhe Solidaritet	2	5	0	224	Dyqind Njëzet Katër
3	Partia Socialiste e Shqipërisë	180	334	7	7021	Shtatë mijë Njëzet Një
	Gjithsej vota të vlefshme	186	355	7	7626	Shtatë mijë Gjashtëqind Njëzet Gjashtë

Qarku		Gjirokaster			
Bashkia		Dropull			
		Gjithsej			
Zgjedhës në listë		20006			
Pjesëmarrja (numër, %)		2565	12,82	2567	12,83
		Kryetar		Këshill	
Fletë votimi të gjetura në kuti		2572		2574	
Vota të pavlefshme		116		229	
Vota të vlefshme		2451		2342	
Fletë të hedhura gabim		5		3	
Rezultatet e zgjedhjeve per Kryetar					
Nr	Emri Atësia Mbiemri	Koalicioni Mbeshtetes		Vota	%
1	DHIMITRAQ PANDELI TOLI	ASE		2451	100, %
		Vota Total:		2451	100 %
Rezultatet e zgjedhjeve për Këshill					
Nr	Subjekti	Vota	%	Mandate	
	Aleanca për Shqipërinë Europiane	1967	83,99%	18	
12	Partia Demokracia Sociale	165	7,05%	2	
30	Partia Socialiste e Shqipërisë	1802	76,94%	16	
	Subjekte jashte Koalicionit	375	16,01%	3	
35	Partia Minoriteti Etnik Grek për të Ardhmen	375	16,01%	3	
		Vota Total:	2342	100 %	

**TABELA PËRMBLEDHËSE E REZULTATEVE
PËR KANDIDATËT PËR KRYETAR TË BASHKISË DROPULL**

1	QV-të që pasqyrohen në këtë tabelë	QV nr	QV nr	QV nr	QV nr	QV nr	QV nr	QV nr	QV nr	QV nr	QV nr	QV nr	QV nr	QV nr	QV nr	QV nr	QV nr	QV nr
		4269	4270	42701	4271	4272	4273	4274	4275	4276	4278	4279	4280	4281	4282	4283	4285	
2	Numri Zgjedhësve që kanë votuar gjithsej	92	100	77	52	86	28	67	53	99	188	49	62	39	91	197	125	
	femra	37	39	37	23	35	11	28	25	25	86	23	34	18	40	88	58	
3	Fletë votimi të papërdonura	808	0	422	209	530	339	440	0	488	752	207	0	199	319	438	632	
4	Fletë votimi të dëmtuara	0	0	0	0	0	0	0	0	0	0	0	0	0	0	0	0	
5	Flete votimi të gjetura ne kuti	92	100	77	52	86	28	67	53	99	190	49	63	39	91	197	125	
6	Vota të pavlefshme	6	6	3	3	1	0	1	4	12	11	1	3	1	3	10	1	
7	Vota të vlefshme	86	94	73	49	85	28	66	49	87	177	48	59	38	88	187	124	
8	Fletë të hedhura gabim	0	0	1	0	0	0	0	0	0	2	0	1	0	0	0	0	

SHPËRNDARJA E VOTAVE TË VLEFESHME

Nr	Kandidatët për Kryetar (emër, atësia, mbiemri)	QV nr	QV nr	QV nr	QV nr	QV nr	QV nr	QV nr	QV nr	QV nr	QV nr	QV nr	QV nr	QV nr	QV nr	QV nr	QV nr	QV nr
1	DHIMITRAQ PANDELI TOLI	4269	4270	42701	4271	4272	4273	4274	4275	4276	4278	4279	4280	4281	4282	4283	4285	
	Gjithsej vota të vlefshme	86	94	73	49	85	28	66	49	87	177	48	59	38	88	187	124	
		86	94	73	49	85	28	66	49	87	177	48	59	38	88	187	124	

1	QV-të që pasqyrohen në këtë tabelë	QV nr	QV nr	QV nr	QV nr	QV nr	QV nr	QV nr	QV nr	QV nr	QV nr	QV nr	QV nr	QV nr	QV nr	QV nr	QV nr	QV nr
		4286	42861	4287	4288	4289	4290	4291	4292	4293	4294	4295	4296	4297	4298	42981	4299	
2	Numri Zgjedhësve që kanë votuar gjithsej	104	61	35	16	32	0	27	8	10	27	24	34	20	31	25	14	
	femra	54	32	16	24	32	0	27	8	10	27	24	34	20	31	25	14	
3	Fletë votimi të papërdonura	659	439	283	312	245	438	427	411	183	437	480	624	962	527	415	282	
4	Fletë votimi të dëmtuara	0	0	0	0	0	0	0	0	2	0	0	0	0	0	0	0	
5	Flete votimi të gjetura ne kuti	104	61	35	16	32	0	27	8	10	27	24	34	20	31	25	14	
6	Vota të pavlefshme	13	1	1	1	0	1	2	3	0	3	1	0	0	4	6	0	
7	Vota të vlefshme	91	60	34	50	64	32	46	17	25	68	50	76	38	59	46	30	
8	Fletë të hedhura gabim	0	0	0	0	1	0	0	0	0	0	0	0	0	0	0	0	

SHPËRNDARJA E VOTAVE TE VLEFSHME

Nr	Kandidatët për Kryetar (emër, atësia, mbiemri)	QV nr	QV nr	QV nr	QV nr	QV nr	QV nr	QV nr	QV nr	QV nr	QV nr	QV nr	QV nr	QV nr	QV nr	QV nr	QV nr
		4286	42861	4287	4288	4289	4290	4291	4292	4293	4294	4295	4296	4297	4298	42981	4299
1	DHIMITRAQ PANDELI TOLI	91	60	34	50	64	32	46	17	25	68	50	76	38	59	46	30
	Gjithsej vota të vlefshme	91	60	34	50	64	32	46	17	25	68	50	76	38	59	46	30

1	QV-të që pasqyrohen në këtë tabelë	QV nr	QV nr	QV nr	QV nr	QV nr	QV nr	QV nr	QV nr	QV nr	Vota Hedhur Gabim	Shuma Njesi	Shuma me fiale
		4300	4301	4302	4325	4326	4327	4328	4329				
2	Nurmi Zgjedhësve që kanë votuar	15	35	25	105	40	51	35	32	XXX	XXX	2565	DymijëPesëqindGjashtëdhjetëPesë
	femra	8	11	8	45	0	24	15	15	XXX	XXX	1111	NjëmijëNjëqindNjëmbëdhjetë
3	Fletë votimi të papërdorura	346	494	258	676	412	555	462	387	XXX	XXX	16497	GjashtëmbëdhjetëmijëKatërqindNëntëdhjetëShtatë
4	Fletë votimi të dëmtuara	1	0	0	0	0	0	0	0	XXX	XXX	3	Tre
5	Flete votimi të gjetura ne kuti	15	35	25	105	40	51	35	32	3	3	2572	DymijëPesëqindShtatëdhjetëDy
6	Vota të pavlefshme	1	1	0	5	0	4	1	2	0	0	116	NjëqindGjashtëmbëdhjetë
7	Vota të vlefshme	14	34	25	100	40	47	34	30	3	3	2451	DymijëKatërqindPesëdhjetëNjë
8	Fletë të hedhura gabim	0	0	0	0	0	0	0	0	XXX	XXX	5	Pesë

SHPËRNDARJA E VOTAVE TE VLEFSHME

Nr	Kandidatët për Kryetar (emër, atësia, mbiemri)	QV nr	QV nr	QV nr	QV nr	QV nr	QV nr	QV nr	QV nr	QV nr	Vota Hedhur Gabim	Shuma Njesi	Shuma me fiale
		4300	4301	4302	4325	4326	4327	4328	4329				
1	DHIMITRAQ PANDELI TOLI	14	34	25	100	40	47	34	30	3	3	2451	DymijëKatërqindPesëdhjetëNjë
	Gjithsej vota të vlefshme	14	34	25	100	40	47	34	30	3	3	2451	DymijëKatërqindPesëdhjetëNjë



**TABELA PËRMBLEDHËSE E REZULTATEVE
PËR KANDIDATËT PËR KËSHILL TË BASHKISË DROPULL**

1	QV-të që pasqyrohen në këtë tabelë	QV nr	QV nr	QV nr	QV nr	QV nr	QV nr	QV nr	QV nr	QV nr	QV nr	QV nr	QV nr	QV nr	QV nr	QV nr	QV nr	QV nr
		4269	4270	42701	4271	4272	4273	4274	4275	4276	4278	4279	4280	4281	4282	4283	4285	
2	Numri Zgjedhësve që kanë votuar gjithsej femra	92	100	77	52	86	28	67	53	99	188	49	62	39	91	197	125	
3	Fletë votimi të papërdorura	808	583	432	209	530	239	440	317	488	752	207	322	199	318	434	632	
4	Fletë votimi të dëmtuara	0	0	0	0	0	0	0	0	0	0	0	0	0	1	0	0	
5	Fletë Votimi të gjetura në kufi	92	100	78	52	86	28	67	53	99	189	49	62	39	91	197	125	
6	Vota të pavlefshme	12	17	15	2	8	1	2	9	6	19	6	2	1	11	22	6	
7	Vota të vlefshme	80	83	62	50	78	27	65	44	93	169	43	60	38	80	175	119	
8	Fletë të hedhura gabim	0	0	1	0	0	0	0	0	0	1	0	0	0	0	0	0	

SHPËRNDARJA E VOTAVE TË VLEFSHME

Nr	Subjekte Zgjedhore	QV nr	QV nr	QV nr	QV nr	QV nr	QV nr	QV nr	QV nr	QV nr	QV nr	QV nr	QV nr	QV nr	QV nr	QV nr	QV nr	QV nr
		4269	4270	42701	4271	4272	4273	4274	4275	4276	4278	4279	4280	4281	4282	4283	4285	
1	Partia Demokratcia Sociale	4	7	5	5	29	0	2	1	12	6	1	4	2	3	7	7	
2	Partia Socialiste e Shqipërisë	63	70	49	33	38	24	60	41	69	151	40	52	34	65	158	77	
3	Partia Minoriteti Etnik Grek për të Ardhmen	13	6	8	12	11	3	3	2	12	12	2	4	2	12	10	35	
	Gjithsej vota të vlefshme	80	83	62	50	78	27	65	44	93	169	43	60	38	80	175	119	

SHPËRNDARJA E VOTAVE TE VLEFSHME

Nr	Subjekte Zgjedhore	QV nr	QV nr	QV nr	QV nr	QV nr	QV nr	QV nr	QV nr	QV nr	QV nr	Vota Hedhur Gabim	Shuma Njesi	Shuma me fjale
		4300	4301	4302	4325	4326	4327	4328	4329					
1	Partia Demokracia Sociale	0	2	2	2	0	3	1	0	2			165	NjëqindGjashitëdhjetëPesë
2	Partia Socialiste e Shqipërisë	12	22	16	89	41	16	28	30	2			1802	NjëmijëTetëqindDy
3	Partia Minoriteti Etnik Grek për të Ardhmen	3	6	7	4	0	27	0	0	0			375	TreqindShtatëdhjetëPesë
	Gjithsej vota të vlefshme	15	30	25	95	41	46	29	30	4			2342	DymijëTreqindDyzetëDy

Qarku		Gjirokastr		
Bashkia		Gjirokastr		
		Gjithsej		
Zgjedhës në listë		42993		
Pjesëmarrja (numër, %)		11361	26,42	11368 26,44
		Kryetar	Këshill	
Fletë votimi të gjetura në kuti		11369	11368	
Vota të pavlefshme		680	735	
Vota të vlefshme		10681	10633	
Fletë të hedhura gabim		8	0	
Rezultatet e zgjedhjeve per Kryetar				
Nr	Emri Atësia Mbiemri	Koalicioni Mbeshtetes	Vota	%
1	FLAMUR SEJDI GOLEMI	ASE	10681	100,%
Vota Total:			10681	100 %
Rezultatet e zgjedhjeve për Këshill				
Nr	Subjekti	Vota	%	Mandate
	Aleanca për Shqipërinë Europiane	10158	95,53%	30
16	Partia e Gjelbër	388	3,65%	1
17	Partia G99	237	2,23%	1
19	Partia Aleanca Demokristiane e Shqipërisë	596	5,61%	2
25	Partia Socialiste e Moderuar	615	5,78%	2
27	Partia Unitetit Kombëtar	348	3,27%	1
28	Partia Socialdemokrate e Shqipërisë	1265	11,9%	4
30	Partia Socialiste e Shqipërisë	6709	63,1%	19
Subjekte jashte Koalicionit		475	4,47%	1
36	Partia Bindja Demokratike	475	4,47%	1
Vota Total:		10633	100 %	

**TABELA PËRMBLEDHËSE E REZULTATEVE
PËR KANDIDATËT PËR KRYETAR TË BASHKISË GJIROKASTËR**

1	QV-të që pasqyrohen në këtë tabelë	QV nr	QV nr	QV nr	QV nr	QV nr	QV nr	QV nr	QV nr	QV nr	QV nr	QV nr	QV nr	QV nr	QV nr	QV nr	QV nr	QV nr
		4223	4224	4225	4226	4229	4231	4232	4233	4234	4235	4236	4237	4238	42381	4239		
2	Numri Zgjedhësve që kanë votuar gjithsej	192	86	170	154	112	111	114	100	323	188	170	131	262	200	248		
	femra	90	38	80	83	50	49	56	52	159	91	66	66	124	106	122		
3	Fletë votimi të papërdonura	229	427	424	346	202	208	205	491	477	688	408	443	500	451	501		
4	Fletë votimi të dëmtuara	0	0	3	1	0	0	0	0	0	0	0	0	0	0	2		
5	Fletë votimi të gjetura në kuti	192	86	170	154	112	111	114	100	324	188	170	131	262	200	250		
6	Vota të pavlefshme	2	5	6	5	5	2	3	3	19	32	17	17	5	20	18		
7	Vota të vlefshme	190	81	164	149	107	109	111	97	304	156	153	114	257	180	230		
8	Fletë të hedhura gabim	0	0	0	0	0	0	0	0	1	0	0	0	0	0	2		

SHPËRNDARJA E VOTAVE TË VLEFESHME

Nr	Kandidatët për Kryetar (emër, atësia, mbiemri)	QV nr	QV nr	QV nr	QV nr	QV nr	QV nr	QV nr	QV nr	QV nr	QV nr	QV nr	QV nr	QV nr	QV nr	QV nr	QV nr	QV nr
1	FLAMUR SEJDI GOLEMI	4223	4224	4225	4226	4229	4231	4232	4233	4234	4235	4236	4237	4238	42381	4239		
	Gjithsej vota të vlefshme	190	81	164	149	107	109	111	97	304	156	153	114	257	180	230		
		190	81	164	149	107	109	111	97	304	156	153	114	257	180	230		

1	QV-të që pasqyrohen në këtë tabelë	QV nr	QV nr	QV nr	QV nr	QV nr	QV nr	QV nr	QV nr	QV nr	QV nr	QV nr	QV nr	QV nr	QV nr	QV nr	QV nr	QV nr
		42391	4240	4241	4242	42421	42422	4244	42441	4245	42451	42461	4247	42471	4248	4249		
2	Numri Zgjedhësve që kanë votuar gjithsej	229	328	281	215	218	195	216	133	229	193	220	272	256	188	210		
	femra	110	162	135	107	103	85	105	74	113	95	83	131	118	90	96		
3	Fletë votimi të papërdonura	381	630	644	723	590	679	463	323	578	392	415	731	528	540	507		
4	Fletë votimi të dëmtuara	0	3	0	0	0	0	0	0	0	0	0	0	0	0	0		
5	Fletë votimi të gjetura në kuti	229	328	282	215	218	195	216	133	229	193	220	272	257	188	210		
6	Vota të pavlefshme	9	27	29	11	1	12	12	10	32	7	13	6	9	20	17		
7	Vota të vlefshme	220	301	252	204	217	183	204	123	197	186	207	266	247	168	193		
8	Fletë të hedhura gabim	0	0	1	0	0	0	0	0	0	0	0	0	1	0	0		

SHPËRNDARJA E VOTAVE TË VLEFSHME

Nr	Kandidatët për Kryetar (emër, afësia, mbiemri)	QV nr	QV nr	QV nr	QV nr	QV nr	QV nr	QV nr	QV nr	QV nr	QV nr	QV nr	QV nr	QV nr	QV nr	QV nr	QV nr	QV nr
		42391	4240	4241	4242	4241	4242	4242	4244	4244	4244	4245	4245	4246	4246	4247	4247	4248
1	FLAMUR SEJDI GOLEMI	220	301	252	204	217	183	204	204	183	204	197	186	207	160	266	247	168
	Gjithsej vota të vlefshme	220	301	252	204	217	183	204	204	183	204	197	186	207	160	266	247	168

1	QV-të që pasqyrohen në këtë tabelë	QV nr	QV nr	QV nr	QV nr	QV nr	QV nr	QV nr	QV nr	QV nr	QV nr	QV nr	QV nr	QV nr	QV nr	QV nr	QV nr	QV nr
		4250	42501	4251	42511	4252	42521	4253	4254	42541	42542	4258	42581	42582	4260	42601	4261	
2	Numri Zgjedhësve që kanë votuar gjithsej femra	142	144	245	136	160	107	206	249	225	260	272	315	307	170	149	10	
3	Fletë votimi të papërdorura	458	144	426	136	564	499	715	649	674	641	444	394	391	170	444	584	
4	Fletë votimi të dëmtuara	1	0	0	0	0	0	0	0	0	0	0	0	1	0	0	0	
5	Fletë votimi të gjetura ne kuti	142	145	245	136	160	107	206	249	225	260	273	316	307	170	149	10	
6	Vota të pavlefshme	0	3	16	1	9	12	15	23	27	16	26	2	28	2	10	1	
7	Vota të vlefshme	142	141	229	135	151	95	191	226	198	244	246	313	279	168	139	9	
8	Fletë të hedhura gabim	0	1	0	0	0	0	0	0	0	0	1	1	0	0	0	0	

SHPËRNDARJA E VOTAVE TË VLEFSHME

Nr	Kandidatët për Kryetar (emër, afësia, mbiemri)	QV nr	QV nr	QV nr	QV nr	QV nr	QV nr	QV nr	QV nr	QV nr	QV nr	QV nr	QV nr	QV nr	QV nr	QV nr	QV nr	QV nr
		4250	42501	4251	42511	4252	42521	4253	4254	42541	42542	4258	42581	42582	4260	42601	4261	
1	FLAMUR SEJDI GOLEMI	142	141	229	135	151	95	191	226	198	244	246	313	279	168	139	9	
	Gjithsej vota të vlefshme	142	141	229	135	151	95	191	226	198	244	246	313	279	168	139	9	

1	QV-të që pasqyrohen në këtë tabelë	QV nr	QV nr	QV nr	QV nr	QV nr	QV nr	QV nr	QV nr	QV nr	QV nr	QV nr	QV nr	QV nr	QV nr	QV nr	QV nr	QV nr
		42611	4262	42621	4263	4264	4265	4267	4306	4307	4308	4309	4310	4311	4312	4313	4313	
2	Numri Zgjedhësve që kanë votuar gjithsej femra	14	32	15	24	118	211	88	27	79	50	131	157	74	85	212	115	
3	Fletë votimi të papërdorura	440	696	484	497	397	328	286	309	403	242	558	493	286	363	693	381	
4	Fletë votimi të dëmtuara	0	0	0	0	0	0	0	0	0	0	0	0	0	0	0	0	



5	Flete votimi të gjetura ne kuti	14	32	15	24	118	211	88	27	79	50	131	157	74	85	212	115
6	Vota të pavlefshme	2	4	2	2	2	8	0	1	1	0	0	13	6	0	23	4
7	Vota të vlefshme	12	28	13	22	116	203	88	26	78	50	131	144	68	85	189	111
8	Fletë të hedhura gabim	0	0	0	0	0	0	0	0	0	0	0	0	0	0	0	0

SHPËRNDARJA E VOTAVE TË VLEFSHME

Nr	Kandidatët për Kryetar (emër, atësia, mbiemri)	QV nr	QV nr	QV nr	QV nr	QV nr	QV nr	QV nr	QV nr	QV nr	QV nr	QV nr	QV nr	QV nr	QV nr	QV nr	QV nr
1	FLAMUR SEJDI GOLEMI	42611	4262	42621	4263	4264	4265	4267	4306	4307	4308	4309	4310	4311	4312	4313	43131
	Gjithsej vota të vlefshme	12	28	13	22	116	203	88	26	78	50	131	144	68	85	189	111
		12	28	13	22	116	203	88	26	78	50	131	144	68	85	189	111

1	QV-të që pasqyrohen në këtë tabelë	QV nr	QV nr	QV nr	QV nr	QV nr	QV nr	Vota Hedhur Gabim	Shuma Njesi	Shuma me flete
		4314	4315	4316	4319	43191	4320			
2	Numri Zgjedhësve që kanë votuar gjithsej	66	54	108	126	112	136	XXX	11361	Njëmbëdhjetëmjë Treqind Gjashtëdhjetënjë
	femra	37	25	50	59	48	72	XXX	5452	Pesëmbijë Katërqind Pesëdhjetë Dy
3	Fletë votimi të papërdorura	616	202	373	394	376	428	XXX	31787	Tridhjetë Njëmjë Shtatëqind Tetëdhjetë Shtatë
4	Fletë votimi të dëmtuara	0	0	0	0	0	0	XXX	11	Njëmbëdhjetë
5	Flete votimi të gjetura ne kuti	66	54	108	126	112	136	0	11369	Njëmbëdhjetëmjë Treqind Gjashtëdhjetë Nëntë
6	Vota të pavlefshme	4	0	2	5	13	2	0	680	Gjashtëqind Tetëdhjetë
7	Vota të vlefshme	62	54	106	121	99	134	0	10681	Dhjetëmjë Gjashtëqind Tetëdhjetënjë
8	Fletë të hedhura gabim	0	0	0	0	0	0	XXX	8	Tetë

SHPËRNDARJA E VOTAVE TË VLEFSHME

Nr	Kandidatët për Kryetar (emër, atësia, mbiemri)	QV nr	QV nr	QV nr	QV nr	QV nr	QV nr	Vota Hedhur Gabim	Shuma Njesi	Shuma me flete
		4314	4315	4316	4319	43191	4320			
1	FLAMUR SEJDI GOLEMI	62	54	106	121	99	134		10681	Dhjetëmjë Gjashtëqind Tetëdhjetënjë
	Gjithsej vota të vlefshme	62	54	106	121	99	134	0	10681	Dhjetëmjë Gjashtëqind Tetëdhjetënjë

**TABELA PËRMBLEDHËSE E REZULTATEVE
PËR KANDIDATËT PËR KËSHILL TË BASHKISË GJROKASTËR**

1	QV-të që pasqyrohen në këtë tabelë	QV nr	QV nr	QV nr	QV nr	QV nr	QV nr	QV nr	QV nr	QV nr	QV nr	QV nr	QV nr	QV nr	QV nr	QV nr	QV nr	QV nr
		4223	4224	4225	4226	4229	4231	4232	4233	4234	4235	4236	4237	4238	42381	4239		
2	Numri Zgjedhësve që kanë votuar gjithsej femra	192	86	170	154	112	111	114	100	323	188	114	131	262	200	248		
3	Fletë votimi të papërdonura	225	426	425	346	202	208	205	491	477	688	408	443	500	451	501		
4	Fletë votimi të dëmtuara	0	2	0	0	0	0	0	0	1	0	0	0	0	0	2		
5	Fletë Votimi të gjetura në kuti	192	86	170	154	112	111	114	100	322	188	114	131	262	200	246		
6	Vota të pavlefshme	10	6	5	7	4	8	5	3	32	23	14	12	10	19	15		
7	Vota të vlefshme	182	80	165	147	108	103	109	97	290	165	104	119	252	181	231		
8	Fletë të hedhura gabim	0	0	0	0	0	0	0	0	0	0	0	0	0	0	0		

SHPËRNDARJA E VOTAVE TË VLEFESHME

Nr	Subjekte Zgjedhore	QV nr	QV nr	QV nr	QV nr	QV nr	QV nr	QV nr	QV nr	QV nr	QV nr	QV nr	QV nr	QV nr	QV nr	QV nr	QV nr	QV nr
		4223	4224	4225	4226	4229	4231	4232	4233	4234	4235	4236	4237	4238	42381	4239		
1	Partia e Gjelbër	4	1	15	4	0	2	0	0	9	3	9	6	7	13	9		
2	Partia G99	0	0	7	11	0	7	1	0	9	4	1	1	5	1	11		
3	Partia Aleanca Demokratikane e Shqipërisë	60	0	3	2	7	2	13	8	24	14	2	3	10	6	17		
4	Partia Socialiste e Moderuar	1	3	12	4	8	1	6	2	10	8	7	3	16	6	10		
5	Partia Unitetit Kombëtar	3	0	6	0	0	0	0	13	9	6	7	1	19	3	6		
6	Partia Socialdemokrate e Shqipërisë	25	9	50	19	13	8	7	6	43	17	10	16	25	28	36		
7	Partia Socialiste e Shqipërisë	88	64	66	105	78	81	82	63	174	109	65	85	134	118	137		
8	Partia Bindja Demokratike	1	3	6	2	2	2	0	5	12	4	3	4	36	6	5		
	Gjithsej vota të vlefshme	182	80	165	147	108	103	109	97	290	165	104	119	252	181	231		

1	QV-të që pasqyrohen në këtë tabelë	QV nr	QV nr	QV nr	QV nr	QV nr	QV nr	QV nr	QV nr	QV nr	QV nr	QV nr	QV nr	QV nr	QV nr	QV nr	QV nr	QV nr
		42391	4240	4241	4242	42421	42422	4244	42441	4245	42451	4246	42461	4247	42471	4248	4249	
2	Numri Zgjedhësve që kanë votuar gjithsej femra	229	328	281	215	218	195	216	133	229	193	220	172	272	256	188	210	
3	Fletë votimi të papërdonura	380	630	644	723	590	679	463	323	578	392	516	415	731	522	540	507	
4	Fletë votimi të dëmtuara	1	3	0	0	0	0	0	0	0	0	0	0	0	6	0	0	
5	Fletë Votimi të gjetura në kuti	229	328	280	215	218	195	216	133	229	193	220	172	272	255	188	210	
6	Vota të pavlefshme	16	19	29	13	12	7	6	3	18	6	16	9	19	15	13	14	
7	Vota të vlefshme	213	309	251	202	206	188	210	130	211	187	204	163	253	240	175	196	
8	Fletë të hedhura gabim	0	0	0	0	0	0	0	0	0	0	0	0	0	0	0	0	

SHPËRNDARJA E VOTAVE TË VLEFESHME

Nr	Subjekte Zgjedhore	QV nr	QV nr	QV nr	QV nr	QV nr	QV nr	QV nr	QV nr	QV nr	QV nr	QV nr	QV nr	QV nr	QV nr	QV nr	QV nr	QV nr
		42391	4240	4241	4242	42421	42422	4244	42441	4245	42451	4246	42461	4247	42471	4248	4249	
1	Partia e Gjellbër	5	10	12	14	12	17	12	6	6	4	11	4	9	5	14	8	
2	Partia G99	3	10	2	8	4	3	0	3	2	1	3	1	8	6	7	1	
3	Partia Aleanca Demokratike e Shqipërisë	26	11	9	38	47	41	9	3	2	3	4	4	6	11	2	3	
4	Partia Socialiste e Moderuar	6	42	19	8	7	11	15	19	13	8	10	15	17	18	7	6	
5	Partia Unitetit Kombëtar	2	2	5	1	3	2	1	0	6	4	8	6	11	4	5	5	
6	Partia Socialdemokrate e Shqipërisë	22	22	64	43	43	29	29	6	25	24	12	18	31	16	17	29	
7	Partia Socialiste e Shqipërisë	142	205	140	81	87	72	138	93	148	141	150	112	168	174	118	141	
8	Partia Bindja Demokratike	7	7	0	9	3	13	6	0	9	2	6	3	3	6	5	3	
	Gjithsej vota të vlefshme	213	309	251	202	206	188	210	130	211	187	204	163	253	240	175	196	



1	QV-ët që pasqyrohen në këtë tabelë	QV nr	QV nr	QV nr	QV nr	QV nr	QV nr	QV nr	QV nr	QV nr	QV nr	QV nr	QV nr	QV nr	QV nr	QV nr	QV nr	QV nr	QV nr	QV nr	QV nr	QV nr	QV nr	
2	Numri Zgjedhësve që kanë votuar gjithsej femra	4250	42501	4251	42511	4252	42521	4253	4254	42541	42542	4258	42581	42582	4260	42601	4261							
3	Fletë votimi të papërdonura	142	144	245	136	160	107	206	249	225	260	272	315	307	170	149	10							
4	Fletë votimi të dëmtuara	78	78	118	63	78	50	106	108	122	132	130	156	157	78	75	8							
5	Fletë votimi të gjetura në kuti	458	365	426	373	564	499	715	649	674	642	444	394	390	568	444	583							
6	Vota të pavlefshme	1	0	0	1	0	0	0	0	0	0	0	0	2	0	0	0							
7	Vota të vlefshme	142	143	245	136	160	107	206	249	225	260	271	314	307	170	149	10							
8	Fletë të hedhura gabim	8	12	22	7	15	8	18	26	21	22	18	24	23	13	7	1							
		134	131	223	129	145	99	188	223	204	238	253	290	284	157	142	9							
		0	0	0	0	0	0	0	0	0	0	0	0	0	0	0	0							

SHPËRNDARJA E VOTAVE TË VLEFSHME

Nr	Subjekte Zgjedhore	QV nr	QV nr	QV nr	QV nr	QV nr	QV nr	QV nr	QV nr	QV nr	QV nr	QV nr	QV nr	QV nr	QV nr	QV nr	QV nr	QV nr	QV nr	QV nr	QV nr	QV nr	QV nr	
1	Partia e Gjellbër	4250	42501	4251	42511	4252	42521	4253	4254	42541	42542	4258	42581	42582	4260	42601	4261							
2	Partia G99	9	10	8	5	9	3	8	12	14	13	7	8	12	4	6	0							
3	Partia Aleanca Demokratiane e Shqipërisë	0	0	8	3	1	0	4	7	6	5	8	13	20	3	1	1							
4	Partia Socialiste e Moderuar	4	4	20	4	5	7	8	5	2	8	16	13	21	7	9	0							
5	Partia Unitetit Kombëtar	16	10	7	9	8	3	11	12	12	8	10	19	30	22	9	0							
6	Partia Socialdemokrate e Shqipërisë	2	3	4	4	2	2	2	7	5	5	3	7	2	0	2	0							
7	Partia Socialiste e Shqipërisë	8	9	21	15	10	13	19	28	23	25	36	44	25	28	6	1							
8	Partia Bindja Demokratike	87	93	149	85	108	70	129	146	136	164	153	174	164	89	101	3							
	Gjithsej vota të vlefshme	8	2	6	4	2	1	7	6	6	10	20	12	10	4	8	4							
		134	131	223	129	145	99	188	223	204	238	253	290	284	157	142	9							

1	QV-ët që pasqyrohen në këtë tabelë	QV nr	QV nr	QV nr	QV nr	QV nr	QV nr	QV nr	QV nr	QV nr	QV nr	QV nr	QV nr	QV nr	QV nr	QV nr	QV nr	QV nr	QV nr	QV nr
		42611	4262	42621	4263	4264	4265	4267	4306	4307	4308	4309	4310	4311	4312	4313	4313	4313	4313	4313
2	Numri Zgjedhësve që kanë votuar gjithsej femra	14	32	15	24	118	211	88	27	79	50	131	157	74	85	215	115	115	115	115
3	Fletë votimi të papërdorura	440	696	485	24	397	328	286	309	403	242	558	493	286	363	475	381	381	381	381
4	Fletë votimi të dëmtuara	0	0	0	0	0	0	0	0	0	0	0	0	0	0	3	0	0	0	0
5	Fletë Votimi të gjetura në kuti	14	32	15	24	118	211	88	27	79	50	131	157	74	85	215	115	115	115	115
6	Vota të pavlefshme	3	4	0	2	1	16	4	0	3	1	1	4	5	4	15	3	3	3	3
7	Vota të vlefshme	11	28	15	22	117	195	84	27	76	49	130	153	69	81	200	112	112	112	112
8	Fletë të hedhura gabim	0	0	0	0	0	0	0	0	0	0	0	0	0	0	0	0	0	0	0

SHPËRNDARJA E VOTAVE TË VLEFESHME

Nr	Subjekte Zgjedhore	QV nr	QV nr	QV nr	QV nr	QV nr	QV nr	QV nr	QV nr	QV nr	QV nr	QV nr	QV nr	QV nr	QV nr	QV nr	QV nr	QV nr	QV nr	QV nr	QV nr
		42611	4262	42621	4263	4264	4265	4267	4306	4307	4308	4309	4310	4311	4312	4313	4313	4313	4313	4313	4313
1	Partia e Gjelbër	0	0	0	0	5	3	7	0	1	0	0	0	0	0	1	1	1	1	1	1
2	Partia G99	2	2	1	1	6	0	0	0	1	0	0	4	0	0	0	0	0	0	0	0
3	Partia Aleanca Demokratike e Shqipërisë	0	3	0	0	2	5	1	0	7	0	0	0	0	1	10	3	3	3	3	3
4	Partia Socialiste e Moderuar	2	0	0	0	3	24	23	0	6	8	0	20	4	1	2	0	0	0	0	0
5	Partia Unitetit Kombëtar	0	0	0	1	23	4	0	1	1	0	9	14	0	4	53	39	39	39	39	39
6	Partia Socialdemokrate e Shqipërisë	0	10	2	8	7	12	4	0	15	1	13	4	2	8	11	1	1	1	1	1
7	Partia Socialiste e Shqipërisë	7	13	12	12	66	139	46	20	36	38	86	107	62	61	55	38	38	38	38	38
8	Partia Bindja Demokratike	0	0	0	0	5	8	3	6	9	2	22	4	1	6	68	27	27	27	27	27
	Gjithsej vota të vlefshme	11	28	15	22	117	195	84	27	76	49	130	153	69	81	200	112	112	112	112	112



1	QV-të që pasqyrohen në këtë tabelë	QV nr	QV nr	QV nr	QV nr	QV nr	QV nr	QV nr	QV nr	QV nr	QV nr	QV nr	QV nr	QV nr	Shuma Njesi	Shuma me fjale
		4314	4315	4316	4319	4319	4319	4319	4320							
2	Numri Zgjedhësve që kanë votuar gjithsej fëmra	66	54	108	130	112	136	136	136	136	136	136	136	11368	11368	Njëmbëdhjetë mijë Treqind Gjashtëdhjetë Tetë
3	Fletë votimi të papërdorura	616	201	373	390	378	427	427	427	427	427	427	427	31937	31937	Pesë mijë Pesëqind Pesëdhjetë Gjashtë
4	Fletë votimi të dëmtuara	0	0	0	0	0	0	0	0	0	0	0	0	22	22	Tri dhjetë Një mijë Nëntëqind Tri dhjetë Shtatë Njëzet e Dy
5	Fletë Votimi të gjetura në kuti	66	54	108	130	112	136	136	136	136	136	136	136	11368	11368	Njëmbëdhjetë mijë Treqind Gjashtëdhjetë Tetë
6	Vota të pavlefshme	4	1	1	4	7	6	6	6	6	6	6	6	735	735	Shtatëqind Tri dhjetë Pesë
7	Vota të vlefshme	62	53	107	126	105	130	130	130	130	130	130	130	10633	10633	Dhjetë mijë Gjashtëqind Tri dhjetë Tre
8	Fletë të hedhura gabim	0	0	0	0	0	0	0	0	0	0	0	0	0	0	Zero

SHPËRNDARJA E VOTAVE TË VLEFSHME

Nr	Subjekte Zgjedhore	QV nr	QV nr	QV nr	QV nr	QV nr	QV nr	QV nr	QV nr	QV nr	QV nr	QV nr	QV nr	QV nr	Shuma Njesi	Shuma me fjale
		4314	4315	4316	4319	4319	4319	4319	4320							
1	Partia e Gjelbër	1	0	4	0	3	0	0	0	0	0	0	0	388	388	Treqind Tetëdhjetë Tetë
2	Partia G99	0	0	1	3	5	6	6	6	6	6	6	6	237	237	Dyqind Tri dhjetë Shtatë
3	Partia Aleanca Demokratike e Shqipërisë	0	0	0	8	18	9	9	9	9	9	9	9	596	596	Pesëqind Nëntëdhjetë Gjashtë
4	Partia Socialiste e Moderuar	3	0	0	2	0	5	5	5	5	5	5	5	615	615	Gjashtëqind Pesëmbëdhjetë
5	Partia Unitetit Kombëtar	1	1	2	1	1	0	0	0	0	0	0	0	348	348	Treqind Dyzetë Tetë
6	Partia Socialdemokrate e Shqipërisë	2	0	9	37	22	26	26	26	26	26	26	26	1265	1265	Një mijë Dyqind Gjashtëdhjetë Pesë
7	Partia Socialiste e Shqipërisë	50	52	86	73	48	77	77	77	77	77	77	77	6709	6709	Gjashtë mijë Shtatëqind Nëntë
8	Partia Bindja Demokratike	5	0	5	2	8	7	7	7	7	7	7	7	475	475	Katërqind Shtatëdhjetë Pesë
	Gjithsej vota të vlefshme	62	53	107	126	105	130	130	130	130	130	130	130	10633	10633	Dhjetë mijë Gjashtëqind Tri dhjetë Tre

Qarku		Gjirokastr		
Bashkia		Kelcyre		
		Gjithsej		
Zgjedhës në listë		9565		
Pjesëmarrja (numër, %)		2919	30,51	2919 30,51
		Kryetar		Këshill
Fletë votimi të gjetura në kuti		2920		2921
Vota të pavlefshme		230		128
Vota të vlefshme		2688		2790
Fletë të hedhura gabim		2		3
Rezultatet e zgjedhjeve per Kryetar				
Nr	Emri Atësia Mbiemri	Koalicioni Mbeshtetes	Vota	%
1	KLEMENT PETRO NDONI	ASE	2277	84,71%
2	SHKELQIM BATJAR MUHAJ	BD	297	11,05%
3	HAZBI VEIP KASAJ	SH.N	114	4,24%
Vota Total:			2688	100 %
Rezultatet e zgjedhjeve për Këshill				
Nr	Subjekti	Vota	%	Mandate
Aleanca për Shqipërinë Europiane		2156	77,28%	13
10	Partia Aleanca për Barazi dhe Drejtësi Europiane	109	3,91%	1
11	Partia Aleanca Arbnore Kombëtare	82	2,94%	0
12	Partia Demokracia Sociale	116	4,16%	1
18	Partia e Reformave Demokratike Shqiptare	75	2,69%	0
19	Partia Aleanca Demokristiane e Shqipërisë	360	12,9%	2
21	Partia Aleanca për Demokraci dhe Solidaritet	89	3,19%	1
24	Partia Aleanca Demokratike Shqiptare	371	13,3%	2
26	Partia Ardhmëria Shqiptare	173	6,2%	1
28	Partia Socialdemokrate e Shqipërisë	146	5,23%	1
30	Partia Socialiste e Shqipërisë	635	22,76%	4
Shpresa për Ndryshim		69	2,47%	0
7	Partia Emigracionit Shqiptar	69	2,47%	0
Subjekte jashte Koalicionit		565	20,25%	2
1	Fryma e Re Demokratike	328	11,76%	1
36	Partia Bindja Demokratike	54	1,94%	0
32	Partia për Mbrojtjen e të Drejtave të Punëtorëve të Shqipërisë	183	6,56%	1
Vota Total:		2790	100 %	

**TABELA PËRMBLEDHËSE E REZULTATEVE
PËR KANDIDATËT PËR KRYETAR TË BASHKISË KELCYRE**

1	QV-të që pasqyrohen në këtë tabelë	QV nr	QV nr	QV nr	QV nr	QV nr	QV nr	QV nr	QV nr	QV nr	QV nr	QV nr	QV nr	QV nr	QV nr	QV nr	QV nr	QV nr
		4120	4123	4127	4132	4145	4146	4147	4148	4150	4156	4165	4166	4167	4168	4209		
2	Numri Zgjedhësve që kanë votuar gjithsej	203	97	111	45	57	110	92	108	77	124	285	302	333	109	164		
	femra	90	46	51	17	23	52	38	46	28	58	136	143	141	48	80		
3	Fletë votimi të papërdonura	478	299	189	172	167	149	93	256	325	177	727	675	672	195	289		
4	Fletë votimi të dëmtuara	0	0	0	0	0	0	1	3	0	1	1	0	0	0	9		
5	Flete votimi të gjetura ne kuti	203	97	111	45	57	110	92	108	77	124	283	300	334	109	165		
6	Vota të pavlefshme	21	2	4	4	6	2	2	3	4	2	28	39	35	2	7		
7	Vota të vlefshme	182	95	107	41	51	108	90	105	73	122	255	261	298	107	157		
8	Fletë të hedhura gabim	0	0	0	0	0	0	0	0	0	0	0	0	1	0	1		

SHPËRNDARJA E VOTAVE TË VLEFSHME

Nr	Kandidatët për Kryetar (emri, atësia, mbiemri)	QV nr	QV nr	QV nr	QV nr	QV nr	QV nr	QV nr	QV nr	QV nr	QV nr	QV nr	QV nr	QV nr	QV nr	QV nr	QV nr	QV nr
		4120	4123	4127	4132	4145	4146	4147	4148	4150	4156	4165	4166	4167	4168	4209		
1	KLEMENT PETRO NDONI	172	86	105	38	30	74	55	52	70	109	208	206	268	104	142		
2	SHKELQIM BATJAR MUHAJ	8	7	2	1	18	30	28	32	2	10	31	44	12	0	13		
3	HAZBI VEIP KASAJ	2	2	0	2	3	4	7	21	1	3	16	11	18	3	2		
	Gjithsej vota të vlefshme	182	95	107	41	51	108	90	105	73	122	255	261	298	107	157		

1	QV-të që pasqyrohen në këtë tabelë	QV nr	QV nr	QV nr	QV nr	QV nr	QV nr	QV nr	QV nr	QV nr	Vota Hedhur Gabim	Shuma Njesi	Shuma me fjale
2	Numri Zgjedhëse që kanë votuar gjithsej	4210	84	78	4211	4214	83	103	4217	4222	XXX	2919	DymijëNëntëqindNëntëmbëdhjetë
3	Fletë votimi të papërdorura	43	43	34	228	39	277	42	57	118	XXX	1314	NjëmijëTreqindKatërMbëdhjetë
4	Fletë votimi të dëmtuara	188	1	1	0	0	0	0	1	119	XXX	6536	GjashtëmijëPesëqindTridhjetëGjashtë
5	Fletë votimi të gjetura ne kuti	7	84	78	3	83	103	7	8	230	XXX	18	Tetëmbëdhjetë
6	Vota të pavlefshme	77	7	3	75	8	96	110	2	2688	XXX	2	Dy
7	Vota të vlefshme	0	0	0	0	0	0	0	0	0	XXX	2	Dy
8	Fletë të hedhura gabim												

SHPËRNDARJA E VOTAVE TE VLEFSHME

Nr	Kandidatët për Kryetar (emër, atësia, mbiemri)	QV nr	QV nr	QV nr	QV nr	QV nr	QV nr	QV nr	QV nr	Vota Hedhur Gabim	Shuma Njesi	Shuma me fjale	
1	KLEMENT PETRO NDONI	4210	53	68	4211	4214	66	88	4217	4222			
2	SHKELQIM BATJAR MUHAJ	22	22	7	8	1	1	1	3	5	0	2277	DymijëDyqindShtatëdhjetëShtatë
3	HAZBI VEIP KASAJ	77	2	0	1	1	1	1	3	114	1	297	DyqindNëntëdhjetëShtatë
	Gjithsej vota të vlefshme	77	77	75	75	75	96	110	2	2688	2	6888	NjëqindKatërMbëdhjetë

**TABELA PËRMBLEDHËSE E REZULTATEVE
PËR KANDIDATËT PËR KËSHILL TË BASHKISË KELCYRE**

1	QV-të që pasqyrohen në këtë tabelë	QV nr	QV nr	QV nr	QV nr	QV nr	QV nr	QV nr	QV nr	QV nr	QV nr	QV nr	QV nr	QV nr	QV nr	QV nr	QV nr	QV nr
		4120	4123	4127	4132	4145	4146	4147	4148	4150	4156	4165	4166	4167	4168	4209		
2	Numri Zgjedhësve që kanë votuar gjithsej femra	203	97	111	45	57	110	92	108	77	124	285	302	333	109	164		
3	Fletë votimi të papërdonura	478	299	189	172	167	149	278	256	325	177	728	695	672	195	289		
4	Fletë votimi të dëmtuara	0	0	0	0	0	0	0	0	0	0	0	0	0	0	0		
5	Fletë Votimi të gjetura në kuti	203	97	111	45	57	110	92	108	77	124	286	302	333	109	163		
6	Vota të pavlefshme	9	2	2	0	4	1	3	1	2	3	8	11	16	1	7		
7	Vota të vlefshme	194	95	109	45	53	109	89	107	75	121	277	275	316	108	156		
8	Fletë të hedhura gabim	0	0	0	0	0	0	0	0	0	0	1	1	1	0	0		

SHPËRNDARJA E VOTAVE TE VLEFSHME

Nr	Subjekte Zgjedhore	QV nr	QV nr	QV nr	QV nr	QV nr	QV nr	QV nr	QV nr	QV nr	QV nr	QV nr	QV nr	QV nr	QV nr	QV nr	QV nr	QV nr
		4120	4123	4127	4132	4145	4146	4147	4148	4150	4156	4165	4166	4167	4168	4209		
1	Fryma e Re Demokratike	19	1	4	2	8	10	6	11	16	0	43	31	26	31	17		
2	Partia Emigracionit Shqiptar	0	3	0	0	1	0	10	38	0	5	1	2	1	0	1		
3	Partia Aleanca për Barazi dhe Drejtësi Europiane	9	0	2	2	0	0	0	0	0	0	22	13	7	3	0		
4	Partia Aleanca Atbnore Kombëtare	0	0	0	0	4	8	4	0	2	5	18	4	16	8	1		
5	Partia Demokracia Sociale	5	4	8	0	2	2	3	2	0	2	22	15	12	1	4		
6	Partia e Reformave Demokratike Shqiptare	1	1	1	0	0	0	1	1	7	0	18	14	7	2	2		
7	Partia Aleanca Demokristiane e Shqipërisë	6	2	11	0	6	22	26	10	6	10	23	30	139	14	11		
8	Partia Aleanca për Demokraci dhe Solidaritet	0	0	3	0	0	4	5	0	0	14	11	17	17	4	0		
9	Partia Aleanca Demokratike Shqiptare	21	19	5	2	11	25	11	18	13	58	28	30	31	9	21		
10	Partia Ardhmëria Shqiptare	4	0	0	0	0	8	1	4	5	7	24	32	11	22	1		
11	Partia Socialdemokrate e Shqipërisë	3	0	3	0	0	0	0	0	0	0	6	2	1	1	10		
12	Partia Socialiste e Shqipërisë	50	28	41	23	18	27	11	12	23	20	45	41	44	11	82		
13	Partia për Mbrojtjen e të Drejtave të Punëtorëve të Shqipërisë	76	35	30	15	0	0	0	3	3	0	6	0	4	0	3		
14	Partia Bindja Demokratike	0	2	1	1	3	3	11	8	0	0	10	1	0	2	3		
	Gjithsej vota të vlefshme	194	95	109	45	53	109	89	107	75	121	277	275	316	108	156		

1	QV-të që pasqyrohen në këtë tabelë	QV nr	QV nr	QV nr	QV nr	QV nr	QV nr	QV nr	QV nr	QV nr	Vota Hedhur Gabim	Shuma Njesi	Shuma me fjalë
		4210	4211	4214	4217	4222							
2	Numri Zgjedhësve që kanë votuar gjithsej	84	78	83	103	118	XXX					2919	DymijëNëntëqindNëntëmbëdhjetë
	femra	43	34	39	47	57	XXX					1319	NjëmijëTreqindNëntëmbëdhjetë
3	Fletë votimi të papërdorura	189	228	229	277	119	XXX					6743	GjashtëmijëShtatëqindDyzetëTre
4	Fletë votimi të dëmtuara	4	0	0	0	0	XXX					4	Katër
5	Fletë votimi të gjetura në kuti	84	78	83	103	118	2					2921	DymijëNëntëqindNjëzetNjë
6	Vota të pavlefshme	7	7	4	3	11	0					128	NjëqindNjëzetTetë
7	Vota të vlefshme	77	71	79	100	107	2					2790	DymijëShtatëqindNëntëdhjetë
8	Fletë të hedhura gabim	0	0	0	0	0	XXX					3	Tre

SHPËRNDARJA E VOTAVE TË VLEFSHME

Nr	Subjekte Zgjedhore	QV nr	QV nr	QV nr	QV nr	QV nr	Vota Hedhur Gabim	Shuma Njesi	Shuma me fjalë
		4210	4211	4214	4217	4222			
1	Fryma e Re Demokratike	8	12	16	0	29	0	328	TreqindNjëzetTetë
2	Partia Emigracionit Shqiptar	1	0	1	0	4	0	69	GjashtëdhjetëNëntë
3	Partia Aleanca për Barazi dhe Drejtësi Europiane	0	0	2	0	0	0	109	NjëqindNëntë
4	Partia Aleanca Arbore Kombëtare	0	2	3	0	2	0	82	TetëdhjetëDy
5	Partia Demokracia Sociale	5	0	5	0	4	0	116	NjëqindGjashtëmbëdhjetë
6	Partia e Reformave Demokratike Shqiptare	2	0	0	0	0	0	75	ShtatëdhjetëPesë
7	Partia Aleanca Demokristiane e Shqipërisë	0	14	3	0	7	1	360	TreqindGjashtëdhjetë
8	Partia Aleanca për Demokraci dhe Solidaritet	0	0	0	0	3	0	89	TetëdhjetëNëntë
9	Partia Aleanca Demokratike Shqiptare	17	6	6	3	10	0	371	TreqindShtatëdhjetëNjë
10	Partia Ardhmëria Shqiptare	6	0	0	1	0	1	173	NjëqindShtatëdhjetëTre
11	Partia Socialdemokrate e Shqipërisë	7	12	1	93	7	0	146	NjëqindDyzetëGjashtë
12	Partia Socialiste e Shqipërisë	31	25	39	3	38	0	635	GjashtëqindTridhjetëPesë
13	Partia për Mbrojtjen e të Drejtave të Punëtorëve të Shqipërisë	0	0	3	0	3	0	183	NjëqindTetëdhjetëTre
14	Partia Binjia Demokratike	0	0	0	0	0	0	54	PesëdhjetëKatër
	Gjithsej vota të vlefshme	77	71	79	100	107	2	2790	DymijëShtatëqindNëntëdhjetë

Qarku		Gjirokaster		
Bashkia		Libohove		
		Gjithsej		
Zgjedhës në listë		5860		
Pjesëmarrja (numër, %)		1369	23,36	1369
		Kryetar		Këshill
Fletë votimi të gjetura në kuti		1369		1369
Vota të pavlefshme		94		125
Vota të vlefshme		1275		1244
Fletë të hedhura gabim		0		0
Rezultatet e zgjedhjeve per Kryetar				
Nr	Emri Atësia Mbiemri	Koalicioni Mbeshtetes	Vota	%
1	LUIZA PETRO MANDI	ASE	1275	100,%
Vota Total:			1275	100 %
Rezultatet e zgjedhjeve për Këshill				
Nr	Subjekti	Vota	%	Mandate
	Aleanca për Shqipërinë Europiane	1151	92,52%	14
12	Partia Demokracia Sociale	187	15,03%	2
13	Partia Kristian Demokrate	33	2,65%	0
21	Partia Aleanca për Demokraci dhe Solidaritetet	15	1,21%	0
30	Partia Socialiste e Shqipërisë	916	73,63%	12
	Subjekte jashte Koalicionit	93	7,48%	1
36	Partia Bindja Demokratike	93	7,48%	1
Vota Total:		1244	100 %	

**TABELA PËRMBLEDHËSE E REZULTATEVE
PËR KANDIDATËT PËR KRYETAR TË BASHKISË LIBOHOVE**

1	QV-të që pasqyrohen në këtë tabelë	QV nr	QV nr	QV nr	QV nr	QV nr	QV nr	QV nr	QV nr	QV nr	QV nr	QV nr	QV nr	QV nr	QV nr	QV nr	QV nr	QV nr	Vota Hedhur Gabim	Shuma Njesi	Shuma me fjale	
		4304	4305	43051	4331	4332	4333	4335	4337	4339	4341	4343	4346									
2	Numri Zgjedhëse që kanë votuar	195	232	216	78	63	108	111	183	65	26	38	54						XXX	1369	Një mijë Treqind Gjashtëdhjetë Nëntë	
		94	117	98	38	31	48	49	86	30	5	18	26						XXX	640	Gjashtëqind Dyzetë	
3	Fletë votimi të papërdorura	679	764	640	155	172	424	84	627	148	183	171	160						XXX	4207	Katërmijë Dyqind Shtatë	
4	Fletë votimi të dëmtuara	0	0	0	0	1	0	0	0	0	1	0	0						XXX	2	Dy	
5	Fletë votimi të gjetura në kuti	195	232	216	78	63	108	111	183	65	26	38	54					0	1369		Një mijë Treqind Gjashtëdhjetë Nëntë	
6	Vota të pavlefshme	16	19	17	7	6	2	7	13	3	2	0	2					0	94		Nëntëdhjetë Katër	
7	Vota të vlefshme	179	213	199	71	57	106	104	170	62	24	38	52					0	1275		Një mijë Dyqind Shtatëdhjetë Pesë	
8	Fletë të hedhura gabim	0	0	0	0	0	0	0	0	0	0	0	0					XXX	0		Zero	

SHPËRNDARJA E VOTAVE TË VLEFSHME

Nr	Kandidatët për Kryetar (emër, atësi, mbiemri)	QV nr	QV nr	QV nr	QV nr	QV nr	QV nr	QV nr	QV nr	QV nr	QV nr	QV nr	QV nr	QV nr	QV nr	QV nr	QV nr	QV nr	Vota Hedhur Gabim	Shuma Njesi	Shuma me fjale	
		4304	4305	43051	4331	4332	4333	4335	4337	4339	4341	4343	4346									
1	LUIZA PETRO MANDI	179	213	199	71	57	106	104	170	62	24	38	52					0	1275		Një mijë Dyqind Shtatëdhjetë Pesë	
	Gjithsej vota të vlefshme	179	213	199	71	57	106	104	170	62	24	38	52					0	1275		Një mijë Dyqind Shtatëdhjetë Pesë	

**TABELA PËRMBLEDHËSE E REZULTATEVE
PËR KANDIDATËT PËR KËSHILL TË BASHKISË LIBOHOVE**

1	QV-të që pasqyrohen në këtë tabelë	QV nr	QV nr	QV nr	QV nr	QV nr	QV nr	QV nr	QV nr	QV nr	QV nr	QV nr	QV nr	QV nr	QV nr	QV nr	Vota Hedhur Gabim	Shuma me fjalë
		4304	4305	43051	4331	4332	4333	4335	4337	4339	4341	4343	4346					
2	Numri Zgjedhësve që kanë votuar gjithsej	195	232	216	78	63	108	111	183	65	26	38	54	1369	XXX		Njëmijë Treqind Gjashtëdhjetë Nëntë	
	femra	94	117	98	38	31	48	49	86	30	5	18	26	640	XXX		Gjashtëqind Dyzetë	
3	Fletë votimi të papërdorura	679	764	640	155	172	424	484	627	148	183	171	160	4607	XXX		Katërmijë Gjashtëqind Shtatë	
4	Fletë votimi të dëmtuara	0	0	0	0	0	0	0	0	0	0	0	0	0	XXX		Zero	
5	Fletë Votimi të gjetura në kufi	195	232	216	78	63	108	111	183	65	26	38	54	1369	0		Njëmijë Treqind Gjashtëdhjetë Nëntë	
6	Vota të pavlefshme	28	29	17	9	10	2	6	16	4	2	0	2	125	0		Njëqind Njëzet Pesë	
7	Vota të vlefshme	167	203	199	69	53	106	105	167	61	24	38	52	1244	0		Njëmijë Dytind Dyzetë Katër	
8	Fletë të hedhura gabim	0	0	0	0	0	0	0	0	0	0	0	0	0	XXX		Zero	

SHPËRNDARJA E VOTAVE TË VLEFSHME

Nr	Subjekte Zgjedhore	QV nr	QV nr	QV nr	QV nr	QV nr	QV nr	QV nr	QV nr	QV nr	QV nr	QV nr	QV nr	QV nr	QV nr	QV nr	Vota Hedhur Gabim	Shuma me fjalë
		4304	4305	43051	4331	4332	4333	4335	4337	4339	4341	4343	4346					
1	Partia Demokratia Sociale	11	42	40	9	3	33	16	29	3	0	0	1	0	187	0		Njëqind Tetëdhjetë Shtatë
2	Partia Kristian Demokratike	1	3	2	2	0	24	0	0	0	0	1	0	0	33	0		Tridhjetë Tre
3	Partia Aleanca për Demokraci dhe Solidaritet	2	6	3	0	0	3	0	0	0	0	0	1	0	15	0		Pesëmbëdhjetë
4	Partia Socialiste e Shqipërisë	144	141	148	58	48	3	87	132	51	23	33	48	0	916	0		Nëntëqind Gjashtëmbëdhjetë
5	Partia Bindja Demokratike	9	11	6	0	2	43	2	6	7	1	4	2	0	93	0		Nëntëdhjetë Tre
	Gjithsej vota të vlefshme	167	203	199	69	53	106	105	167	61	24	38	52	0	1244	0		Njëmijë Dytind Dyzetë Katër

Qarku		Gjirokaster			
Bashkia		Memaliaj			
		Gjithsej			
Zgjedhës në listë		16040			
Pjesëmarrja (numër, %)		4321	26,93	4324	26,95
		Kryetar		Këshill	
Fletë votimi të gjetura në kuti		4326		4323	
Vota të pavlefshme		118		308	
Vota të vlefshme		4206		4015	
Fletë të hedhura gabim		2		0	
Rezultatet e zgjedhjeve per Kryetar					
Nr	Emri Atësia Mbiemri	Koalicioni Mbeshtetes		Vota	%
1	GJOLEK MYSLYM GUCI	ASE		4206	100, %
		Vota Total:		4206	100 %
Rezultatet e zgjedhjeve për Këshill					
Nr	Subjekti	Vota	%	Mandate	
	Aleanca për Shqipërinë Europiane	4015	100, %	21	
12	Partia Demokracia Sociale	340	8,47%	2	
13	Partia Kristian Demokrate	281	7, %	1	
21	Partia Aleanca për Demokraci dhe Solidaritet	272	6,77%	1	
30	Partia Socialiste e Shqipërisë	3122	77,76%	17	
		Vota Total:	4015	100 %	

**TABELA PËRMBLEDHËSE E REZULTATEVE
PËR KANDIDATËT PËR KRYETAR TË BASHKISË MEMALIAJ**

1	QV-të që pasqyrohen në këtë tabelë	QV nr	QV nr	QV nr	QV nr	QV nr	QV nr	QV nr	QV nr	QV nr	QV nr	QV nr	QV nr	QV nr	QV nr	QV nr	QV nr	QV nr
		3378	3382	3385	3390	3391	3392	3393	3394	3395	3398	3402	3404	3407	3408	3409	3410	3410
2	Numri Zgjedhësve që kanë votuar gjithsej femra	64	82	52	105	127	137	152	100	100	184	144	131	169	83	48	43	43
3	Fletë votimi të papërdorura	171	143	169	256	273	417	408	335	255	588	296	258	522	216	164	257	257
4	Fletë votimi të dëmtuara	0	0	0	0	0	0	0	0	0	0	0	0	0	0	2	0	0
5	Flete votimi të gjetura ne kuti	64	82	52	105	127	137	152	100	101	184	144	131	169	83	49	43	43
6	Vota të pavlefshme	3	0	0	5	2	1	4	1	1	3	2	3	4	0	2	0	0
7	Vota të vlefshme	61	82	52	100	125	136	148	99	99	181	142	128	165	83	46	43	43
8	Fletë të hedhura gabim	0	0	0	0	0	0	0	0	1	0	0	0	0	0	1	0	0

SHPËRNDARJA E VOTAVE TË VLEFESHME

Nr	Kandidatët për Kryetar (emër, atësi, mbiemri)	QV nr	QV nr	QV nr	QV nr	QV nr	QV nr	QV nr	QV nr	QV nr	QV nr	QV nr	QV nr	QV nr	QV nr	QV nr	QV nr	QV nr
		3378	3382	3385	3390	3391	3392	3393	3394	3395	3398	3402	3404	3407	3408	3409	3410	3410
1	GJOLEK MYSLYM GUCI	61	82	52	100	125	136	148	99	99	181	142	128	165	83	46	43	43
	Gjithsej vota të vlefshme	61	82	52	100	125	136	148	99	99	181	142	128	165	83	46	43	43

1	QV-të që pasqyrohen në këtë tabelë	QV nr	QV nr	QV nr	QV nr	QV nr	QV nr	QV nr	QV nr	QV nr	QV nr	QV nr	QV nr	QV nr	QV nr	QV nr	QV nr	QV nr
		3413	4347	4349	4350	4354	4365	43651	4366	4367	4368	4369	43691	4385	4386	4388	4389	4389
2	Numri Zgjedhësve që kanë votuar gjithsej femra	80	228	193	213	107	132	98	186	175	158	216	191	72	176	73	95	95
3	Fletë votimi të papërdorura	297	103	370	347	170	525	464	607	750	652	773	579	185	290	200	257	257
4	Fletë votimi të dëmtuara	0	0	0	0	0	0	0	0	0	0	0	0	0	0	0	1	1
5	Flete votimi të gjetura ne kuti	80	228	193	213	107	132	98	186	175	158	216	191	72	179	73	95	95
6	Vota të pavlefshme	0	3	18	4	5	6	3	0	9	2	10	10	1	10	0	4	4
7	Vota të vlefshme	80	225	175	209	102	126	95	186	166	156	206	181	71	169	73	91	91
8	Fletë të hedhura gabim	0	0	0	0	0	0	0	0	0	0	0	0	0	0	0	0	0

SHPËRNDARJA E VOTAVE TE VLEFSHME

Nr	Kandidatët për Kryetar (emër, atësia, mbiemri)	QV nr	QV nr	QV nr	QV nr	QV nr	QV nr	QV nr	QV nr	QV nr	QV nr	QV nr	QV nr	QV nr	QV nr	QV nr
		3413	4347	4349	4350	4354	4365	43651	4366	4367	4368	4369	4385	4386	4388	4389
1	GJOLEK MYSLYM GUCI	80	225	175	209	102	126	95	186	166	156	206	71	169	73	91
	Gjithsej vota të vlefshme	80	225	175	209	102	126	95	186	166	156	206	71	169	73	91

1	QV-të që pasqyrohen në këtë tabelë	QV nr	Vota Hedhur Gabim	Shuma Njesi	Shuma me fjale
		4390			
2	Numri Zgjedhësve që kanë votuar gjithsej	207	XXX	4321	Katërmijë Treqind Njëzet Një
	femra	98	XXX	1876	Njëmijë Tetëqind Shtatëdhjetë Gjashtë
3	Fletë votimi të papërdonura	370	XXX	12076	Dymbëdhjetë mijë Shtatëdhjetë Gjashtë
4	Fletë votimi të dëmtuara	0	XXX	3	Tre
5	Flete votimi të gjetura ne kuti	207	0	4326	Katërmijë Treqind Njëzet Gjashtë
6	Vota të pavlefshme	2	0	118	Njëqind Tetëmbëdhjetë
7	Vota të vlefshme	205	0	4206	Katërmijë Dyoqind Gjashtë
8	Fletë të hedhura gabim	0	XXX	2	Dy

SHPËRNDARJA E VOTAVE TE VLEFSHME

Nr	Kandidatët për Kryetar (emër, atësia, mbiemri)	QV nr	Vota Hedhur Gabim	Shuma Njesi	Shuma me fjale
		4390			
1	GJOLEK MYSLYM GUCI	205		4206	Katërmijë Dyoqind Gjashtë
	Gjithsej vota të vlefshme	205	0	4206	Katërmijë Dyoqind Gjashtë

**TABELA PËRMBLEDHËSE E REZULTATEVE
PËR KANDIDATËT PËR KËSHILL TË BASHKISË MEMALIAJ**

1	QV-të që pasqyrohen në këtë tabelë	QV nr	QV nr	QV nr	QV nr	QV nr	QV nr	QV nr	QV nr	QV nr	QV nr	QV nr	QV nr	QV nr	QV nr	QV nr	QV nr	QV nr
2	Numri Zgjedhësve që kanë votuar gjithsej	3378	3382	3385	3390	3391	3392	3393	3394	3395	3398	3402	3404	3407	3408	3409	3410	
	femra	64	82	52	105	127	137	152	100	100	184	144	131	169	83	48	43	
3	Fletë votimi të papërdonura	27	35	21	34	60	60	52	35	41	70	52	52	73	30	20	21	
4	Fletë votimi të dëmtuara	171	143	169	256	273	417	408	335	255	588	294	127	542	216	164	257	
5	Fletë votimi të gjetura në kuti	0	0	0	0	0	0	0	0	0	0	2	0	1	0	2	0	
6	Vota të pavlefshme	64	82	52	105	127	137	152	100	99	184	144	131	169	83	48	43	
7	Vota të vlefshme	6	0	0	10	3	35	2	2	2	2	2	3	7	2	4	0	
8	Fletë të hedhura gabim	58	82	52	95	124	102	150	98	97	182	142	128	162	81	44	43	
		0	0	0	0	0	0	0	0	0	0	0	0	0	0	0	0	

SHPËRNDARJA E VOTAVE TË VLEFESHME

Nr	Subjekte Zgjedhore	QV nr	QV nr	QV nr	QV nr	QV nr	QV nr	QV nr	QV nr	QV nr	QV nr	QV nr	QV nr	QV nr	QV nr	QV nr	QV nr	QV nr
1	Partia Demokratia Sociale	3378	3382	3385	3390	3391	3392	3393	3394	3395	3398	3402	3404	3407	3408	3409	3410	
2	Partia Kristian Demokratike	17	1	3	22	6	2	11	12	0	19	4	26	2	4	8	0	
3	Partia Aleanca për Demokraci dhe Solidaritet	2	1	0	0	21	28	5	33	96	23	12	2	7	0	0	0	
4	Partia Socialiste e Shqipërisë	4	0	0	3	9	7	16	8	0	11	18	2	3	0	3	0	
	Gjithsej vota të vlefshme	35	80	49	70	88	65	118	45	1	129	108	98	150	77	33	43	
		58	82	52	95	124	102	150	98	97	182	142	128	162	81	44	43	

1	QV-të që pasqyrohen në këtë tabelë	QV nr	QV nr	QV nr	QV nr	QV nr	QV nr	QV nr	QV nr	QV nr	QV nr	QV nr	QV nr	QV nr	QV nr	QV nr	QV nr	QV nr
2	Numri Zgjedhësve që kanë votuar gjithsej	3413	4347	4349	4350	4354	4365	4365	4366	4367	4368	4369	4369	4385	4386	4388	4389	
	femra	80	228	193	213	107	132	98	186	175	158	216	191	72	179	73	95	
3	Fletë votimi të papërdonura	31	103	83	96	39	64	56	90	94	60	104	88	36	84	30	40	
4	Fletë votimi të dëmtuara	217	512	370	347	170	525	464	607	748	652	773	579	185	290	203	257	
		0	0	0	0	0	0	0	0	2	0	0	0	0	0	0	0	

5	Fletë Votimi të gjetura në kuti	80	228	193	213	107	132	98	186	175	158	216	191	72	179	73	95
6	Vota të pavlefshme	7	7	8	16	1	11	17	41	40	17	14	13	1	4	3	9
7	Vota të vlefshme	73	221	185	197	106	121	81	145	135	141	202	178	71	175	70	86
8	Fletë të hedhura gabim	0	0	0	0	0	0	0	0	0	0	0	0	0	0	0	0

SHPËRNDARJA E VOTAVE TE VLEFSHME

Nr	Subjekte Zgjedhore	QV nr	QV nr	QV nr	QV nr	QV nr	QV nr	QV nr	QV nr	QV nr	QV nr	QV nr	QV nr	QV nr	QV nr	QV nr	QV nr
		3413	4347	4349	4350	4354	4365	43651	4366	4367	4368	4369	43691	4385	4386	4388	4389
1	Partia Demokratcia Sociale	7	11	46	46	2	17	6	8	0	5	21	13	0	11	2	7
2	Partia Kristian Demokratate	0	1	1	3	2	2	1	1	1	3	1	2	0	10	2	18
3	Partia Aleanca për Demokraci dhe Solidaritet	3	7	2	10	9	29	18	6	10	25	25	31	1	2	0	0
4	Partia Socialiste e Shqipërisë	63	202	136	138	93	73	56	130	124	108	155	132	70	152	66	61
	Gjithsej vota të vlefshme	73	221	185	197	106	121	81	145	135	141	202	178	71	175	70	86

SHPËRNDARJAEVOTAVE TE VLEFSHME

Nr	Subjekte Zgjedhore	QV nr	Vota Hedhur Gabim	Shuma Njesi	Shuma me fjale
1	Partia Demokratcia Sociale	4390			
2	Partia Kristian Demokratate	1		340	TreqindDyzetë
3	Partia Aleanca për Demokraci dhe Solidaritet	3		281	DyqindTeiëdhjetëNjë
4	Partia Socialiste e Shqipërisë	10		272	DyqindShtatëdhjetëDy
	Gjithsej vota të vlefshme	174		3122	TremijëNjëqindNjëzetDy
		188	0	4015	KatërmijëPesëmbëdhjetë

QV-të që pasqyrohen në këtë tabelë	QV nr	Vota Hedhur Gabim	Shuma Njesi	Shuma me fjale
Numri Zgjedhësve që kanë votuar	4390			
	207	XXX	4324	Katërmijë TreqindNjëzetKatër
	98	XXX	1879	Njëmijë TeëqindShtatëdhjetëNëntë
Fletë votimi të papërdonura	370	XXX	11884	NjëmbëdhjetëmijëTeëqindTeëdhjetëKatër
Fletë votimi të dëmtuara	0	XXX	7	Shtatë
Fletë Votimi të gjetura në kuti	207	0	4323	KatërmijëTreqindNjëzetTre
Vota të pavlefshme	19	0	308	TreqindTeë
Vota të vlefshme	188	0	4015	KatërmijëPesëmbëdhjetë
Fletë të hedhura gabim	0	XXX	0	Zero

	Qarku	Gjirokastr
	Bashkia	Përmet

Gjithsej				
Zgjedhës në listë	16284			
Pjesëmarrja (numër, %)	4720	28,98	4721	28,99
	Kryetar		Këshill	
Fletë votimi të gjetura në kuti	4727		4728	
Vota të pavlefshme	515		305	
Vota të vlefshme	4208		4419	
Fletë të hedhura gabim	4		4	

Rezultatet e zgjedhjeve per Kryetar				
Nr	Emri Atësia Mbiemri	Koalicioni Mbeshtetes	Vota	%
1	ALMA HASAN HOXHA	ASE	4208	100,%
		Vota Total:	4208	100 %

Rezultatet e zgjedhjeve për Këshill				
Nr	Subjekti	Vota	%	Mandate
	Aleanca për Shqipërinë Europiane	4419	100,%	15
10	Partia Aleanca për Barazi dhe Drejtësi Europiane	441	9,98%	1
11	Partia Aleanca Arbnore Kombëtare	192	4,34%	1
12	Partia Demokracia Sociale	238	5,39%	1
13	Partia Kristian Demokrate	129	2,92%	0
16	Partia e Gjellbër	137	3,1%	0
17	Partia G99	173	3,91%	1
19	Partia Aleanca Demokristiane e Shqipërisë	395	8,94%	1
21	Partia Aleanca për Demokraci dhe Solidaritet	163	3,69%	1
26	Partia Ardhmëria Shqiptare	157	3,55%	1
28	Partia Socialdemokrate e Shqipërisë	107	2,42%	0
29	Partia e të Drejtave të Mohuara	335	7,58%	1
30	Partia Socialiste e Shqipërisë	1952	44,17%	7
	Vota Total:	4419	100 %	

REPUBLIKA E SHQIPERISE
KOMISIONI QENDROR I ZGJEDHJEVE

TABELA PËRMBLEDHËSE E REZULTATEVE
PËR KANDIDATËT PËR KRYETAR TË BASHKISË PËRMET

1	QV-të që pasqyrohen në këtë tabelë	QV nr	QV nr	QV nr	QV nr	QV nr	QV nr	QV nr	QV nr	QV nr	QV nr	QV nr	QV nr	QV nr	QV nr	QV nr	QV nr	QV nr	QV nr	QV nr
2	Numri Zgjedhësve që kanë votuar gjithsej	4134	4137	4138	4141	4142	4157	4159	4172	41721	4173	41731	4174	4175	4176	41761	4177			
	femra	113	40	79	87	90	82	40	354	277	247	278	267	297	300	300	330			
3	Fletë votimi të papërdorura	44	17	39	40	40	33	15	174	139	138	144	132	142	156	139	153			
4	Fletë votimi të demtuara	702	236	357	400	265	218	171	648	616	584	490	749	715	708	704	677			
5	Fletë votimi të gjetura në kuti	0	0	357	0	0	1	0	0	0	0	1	0	0	0	0	0			
6	Vota të pavlefshme	113	40	79	87	90	82	40	354	277	247	278	267	297	300	300	330			
7	Vota të vlefshme	7	1	0	9	3	3	1	32	37	32	27	39	35	44	48	50			
8	Fletë të hedhura gabim	106	39	79	78	87	79	38	322	240	215	251	228	262	256	252	280			
		0	0	0	0	0	0	1	0	0	0	0	0	0	0	0	0			

SHPËRNDARJA E VOTAVE TË VLEFESHME

Nr	Kandidatët për Kryetar (emër, atësjia, mbiemri)	QV nr	QV nr	QV nr	QV nr	QV nr	QV nr	QV nr	QV nr	QV nr	QV nr	QV nr	QV nr	QV nr	QV nr	QV nr	QV nr	QV nr	QV nr	QV nr
1	ALMA HASAN HOXHA	4134	4137	4138	4141	4142	4157	4159	4172	41721	4173	41731	4174	4175	4176	41761	4177			
	Gjithsej vota të vlefshme	106	39	79	78	87	79	38	322	240	215	251	228	262	256	252	280			
		106	39	79	78	87	79	38	322	240	215	251	228	262	256	252	280			



1	QV-të që pasqyrohen në këtë tabelë	QV nr	QV nr	QV nr	QV nr	QV nr	QV nr	QV nr	QV nr	QV nr	QV nr	QV nr	QV nr	QV nr	QV nr	QV nr	QV nr	QV nr	QV nr	Vota Hedhur Gabim	Shuma Njesi	Shuma me fjale
2	Numri Zgjedhësve që kanë votuar	4178	4179	4180	4181	4185	4186	4190	4192	4193	4201	4202	4206	4208	XXX	4720	KatërmijëDyqindjështatëqindNjëzet					
		129	78	134	87	37	48	83	62	251	240	192	119	79	XXX	4720	KatërmijëDyqindjështatëqindNjëzet					
		48	34	58	40	26	20	34	22	125	115	86	56	35	XXX	2244	Dy mijëDyqindDyzetëKatër					
3	Fletë votimi të papërdorura	0	168	259	172	277	162	296	329	451	520	446	174	161	XXX	11655	Njëmbëdhjetë mijëGjashtëqindPesëdhjetëPesë					
4	Fletë votimi të dëmtuara	129	0	0	0	0	0	0	0	0	0	0	0	0	XXX	488	KatërqindTetëdhjetëTetë					
5	Fletë votimi të gjetura në kuti	129	78	135	87	37	48	83	62	251	240	194	119	79	4	4727	KatërmijëShtatëqindNjëzetShtatë					
6	Vota të pavlefshme	3	9	18	10	0	5	4	2	30	34	16	13	3	0	515	PesëqindPesëmbëdhjetë					
7	Vota të vlefshme	126	69	116	77	37	43	79	60	221	206	176	106	76	4	4208	KatërmijëDyqindTetë					
8	Fletë të hedhura gabim	0	0	1	0	0	0	0	0	0	0	2	0	0	XXX	4	Katër					

SHPËRNDARJA E VOTAVE TE VLEFSHME

Nr	Kandidatët për Kryetar (emër, atësi, mbiemri)	QV nr	QV nr	QV nr	QV nr	QV nr	QV nr	QV nr	QV nr	QV nr	QV nr	QV nr	QV nr	QV nr	QV nr	QV nr	QV nr	QV nr	Vota Hedhur Gabim	Shuma Njesi	Shuma me fjale
1	ALMA HASAN HOXHA	4178	4179	4180	4181	4185	4186	4190	4192	4193	4201	4202	4206	4208	4	4208	KatërmijëDyqindTetë				
		126	69	116	77	37	43	79	60	221	206	176	106	76	4	4208	KatërmijëDyqindTetë				
	Gjithsej vota të vlefshme	126	69	116	77	37	43	79	60	221	206	176	106	76	4	4208	KatërmijëDyqindTetë				

**TABELA PËRMBLEDHËSE E REZULTATEVE
PËR KANDIDATËT PËR KËSHILL TË BASHKISË PËRMET**

1	QV-të që pasqyrohen në këtë tabelë	QV nr	QV nr	QV nr	QV nr	QV nr	QV nr	QV nr	QV nr	QV nr	QV nr	QV nr	QV nr	QV nr	QV nr	QV nr	QV nr	QV nr	QV nr	QV nr	
		4134	4137	4138	4141	4142	4157	4159	4172	41721	4173	41731	4174	4175	4176	41761	4177				
2	Numri Zgjedhësve që kanë votuar gjithsej	113	40	79	87	90	83	38	354	277	247	278	267	297	300	301	330				
	femra	44	17	39	0	40	33	15	0	139	138	144	0	142	156	139	0				
3	Fletë votimi të papërdonura	702	236	357	413	0	210	172	648	616	584	491	749	715	708	704	677				
4	Fletë votimi të dëmtuara	0	0	0	0	0	0	0	0	0	0	0	268	0	0	0	0				
5	Fletë Votimi të gjetura në kuti	113	40	79	87	90	84	38	354	277	247	278	268	297	300	302	330				
6	Vota të pavlefshme	5	1	0	5	3	4	0	29	20	29	22	24	27	23	33	29				
7	Vota të vlefshme	108	39	79	82	87	79	38	325	257	218	256	243	270	277	268	301				
8	Fletë të hedhura gabim	0	0	0	0	0	1	0	0	0	0	0	1	0	0	1	0				

SHPËRNDARJA E VOTAVE TË VLEFSHME

Nr	Subjekte Zgjedhore	QV nr	QV nr	QV nr	QV nr	QV nr	QV nr	QV nr	QV nr	QV nr	QV nr	QV nr	QV nr	QV nr	QV nr	QV nr	QV nr	QV nr	QV nr	QV nr	QV nr	QV nr	
		4134	4137	4138	4141	4142	4157	4159	4172	41721	4173	41731	4174	4175	4176	41761	4177						
1	Partia Aleanca për Barazi dhe Drejtësi Europiane	1	2	5	15	17	0	3	21	17	16	26	15	28	17	12	21						
2	Partia Aleanca Arbore Kombëtare	4	0	0	0	1	14	0	12	5	5	5	6	7	3	3	10						
3	Partia Demokracia Sociale	11	0	0	0	1	34	10	17	18	6	5	7	7	12	9	14						
4	Partia Kristian Demokratike	3	1	0	0	0	3	0	8	7	6	9	8	13	5	7	4						
5	Partia e Gjelbër	1	0	0	0	0	1	9	7	8	3	6	8	12	13	22	20						
6	Partia G99	0	0	0	0	0	0	0	22	15	20	23	10	13	15	6	18						
7	Partia Aleanca Demokratike dhe Shqipërisë	6	9	15	8	25	2	6	15	15	10	22	18	36	22	22	21						
8	Partia Aleanca për Demokraci dhe Solidaritet	0	2	1	3	4	3	0	7	9	17	16	10	7	8	13	3						
9	Partia Ardhmëria Shqiptare	0	0	1	0	5	0	0	10	6	17	7	12	28	16	24	14						
10	Partia Socialdemokrate e Shqipërisë	3	1	14	8	2	0	1	20	14	5	2	7	5	7	8	5						
11	Partia e të Drejtave të Mihuara	4	3	12	4	0	0	0	38	21	7	8	10	13	35	24	82						
12	Partia Socialiste e Shqipërisë	75	21	31	44	32	22	9	148	122	106	127	132	101	124	118	89						
	Gjithsej vota të vlefshme	108	39	79	82	87	79	38	325	257	218	256	243	270	277	268	301						



1	QV-të që pasqyrohen në këtë tabelë	QV nr	QV nr	QV nr	QV nr	QV nr	QV nr	QV nr	QV nr	QV nr	QV nr	QV nr	QV nr	QV nr	QV nr	QV nr	QV nr	QV nr	QV nr	QV nr	QV nr	Vota Hedhur Gabim	Shuma Njesi	Shuma me fjale
2	Numri Zgjedhësve që kanë votuar gjithsej	129	78	133	87	37	48	83	62	251	242	192	119	79	XXX	4721	KatërmijëShtatëqindNjëzetNjë							
3	Fletë votimi të papërdorura	242	168	259	172	274	162	296	329	451	519	446	174	161	XXX	11635	NjëmbëdhjetëmijëGjashtëqindTridhjetëPesë							
4	Fletë votimi të dëmtuara	0	0	0	0	0	1	0	0	0	0	0	0	0	XXX	269	DyqindGjashtëdhjetëNëntë							
5	Fletë Votimi të gjetura në kuti	129	78	133	87	37	48	83	62	251	242	192	119	79	4	4728	KatërmijëShtatëqindNjëzetTetë							
6	Vota të pavlefshme	1	4	5	2	2	0	1	0	7	12	11	2	2	2	305	TreqindPesë							
7	Vota të vlefshme	128	74	128	85	35	48	82	62	244	229	181	117	77	2	4419	KatërmijëKatërqindNëntëmbëdhjetë							
8	Fletë të hedhura gabim	0	0	0	0	0	0	0	0	0	1	0	0	0	XXX	4	Katër							

SHPËRNDARJA E VOTAVE TË VLEFSHME

Nr	Subjekte Zgjedhore	QV nr	QV nr	QV nr	QV nr	QV nr	QV nr	QV nr	QV nr	QV nr	QV nr	QV nr	QV nr	QV nr	QV nr	QV nr	QV nr	QV nr	QV nr	QV nr	Vota Hedhur Gabim	Shuma Njesi	Shuma me fjale
1	Partia Aleanca për Barazi dhe Drejtësi Europiane	5	4	3	15	3	11	6	4	32	44	74	11	13	0	441	KatërqindDyzetëNjë						
2	Partia Aleanca Atnore Kombëtare	4	2	0	0	0	0	0	0	65	13	9	21	3	0	192	NjëqindNëntëdhjetëDy						
3	Partia Demokratia Sociale	7	2	5	21	0	0	1	0	5	17	13	5	11	0	238	DyqindTridhjetëTetë						
4	Partia Kristian Demokratë	7	2	34	3	1	0	0	0	2	1	1	0	4	0	129	NjëqindNjzeNëntë						
5	Partia e Gjëbër	4	0	0	1	0	0	6	0	8	7	1	0	0	0	137	NjëqindTridhjetëShtatë						
6	Partia G99	4	0	1	0	0	0	0	5	4	2	10	0	5	0	173	NjëqindShtatëdhjetëTre						
7	Partia Aleanca Demokristiane e Shqipërisë	8	5	30	12	2	10	21	5	7	31	10	1	0	1	395	TreqindNëntëdhjetëPesë						
8	Partia Aleanca për Demokraci dhe Solidaritet	5	3	2	7	4	0	7	0	7	11	6	0	8	0	163	NjëqindGjashtëdhjetëTre						

9	Partia Ardhmëria Shqiptare	4	2	5	0	0	0	0	1	0	1	0	0	0	0	0	0	0	157	NjëqindPesëdhjetëShtatë
10	Partia Socialdemokrate e Shqipërisë	0	0	0	0	0	0	1	1	0	1	1	0	0	0	0	0	0	107	NjëqindShtatë
11	Partia e të Drejtave të Mohuara	14	7	1	7	5	0	0	3	1	6	10	19	0	1	0	0	0	335	TreqindTridhjetëPesë
12	Partia Socialiste e Shqipërisë	66	47	47	19	20	25	37	46	115	87	31	78	32	1	0	0	1952	NjëmijëNëntëqindPesëdhjetëDy	
	Gjithsej vota të vlefshme	128	74	128	85	35	48	82	62	244	229	181	117	77	2	0	0	4419	KatërmijëKatërqindNëntëmbëdhjetë	

Qarku	Gjirokaster			
Bashkia	Tepelenë			
	Gjithsej			
Zgjedhës në listë	12699			
Pjesëmarrja (numër, %)	4650	36,61	4649	36,60
	Kryetar		Këshill	
Fletë votimi të gjetura në kuti	4654		4651	
Vota të pavlefshme	248		235	
Vota të vlefshme	4403		4415	
Fletë të hedhura gabim	3		1	
Rezultatet e zgjedhjeve per Kryetar				
Nr	Emri Atësia Mbiemri	Koalicioni Mbeshtetes	Vota	%
1	TËRMET NURO PEÇI	ASE	4258	96,71%
2	GËZIM ISUF MALKA	BD	145	3,29%
		Vota Total:	4403	100 %
Rezultatet e zgjedhjeve për Këshill				
Nr	Subjekti	Vota	%	Mandate
	Aleanca për Shqipërinë Europiane	4269	96,69%	15
11	Partia Aleanca Arbnore Kombëtare	258	5,84%	1
12	Partia Demokracia Sociale	469	10,62%	2
30	Partia Socialiste e Shqipërisë	3542	80,23%	12
	Subjekte jashte Koalicionit	146	3,31%	0
36	Partia Bindja Demokratike	146	3,31%	0
		Vota Total:	4415	100 %

**TABELA PËRMBLEDHËSE E REZULTATEVE
PËR KANDIDATËT PËR KRYETAR TË BASHKISË TEPELENË**

1	QV-të që pasqyrohen në këtë tabelë	QV nr	QV nr	QV nr	QV nr	QV nr	QV nr	QV nr	QV nr	QV nr	QV nr	QV nr	QV nr	QV nr	QV nr	QV nr	QV nr	QV nr	QV nr
		4356	4357	4359	4360	4362	4363	4370	4371	4373	4375	4376	4377	4378	4379	4380	4381		
2	Numri Zgjedhësve që kanë votuar gjithsej femra	202	93	97	117	185	66	102	92	107	189	195	92	158	91	119	124		
3	Fletë votimi të papërdonura	405	174	125	127	316	157	124	150	256	402	405	182	281	179	97	205		
4	Fletë votimi të dëmtuara	0	0	3	0	1	0	0	0	1	0	0	0	0	0	1	1		
5	Flete votimi të gjetura ne kuti	203	93	97	117	185	66	102	92	107	189	195	92	158	91	119	124		
6	Vota të pavlefshme	0	0	0	3	7	1	3	3	3	5	7	0	3	3	2	8		
7	Vota të vlefshme	202	93	97	114	178	65	99	89	104	184	188	92	155	88	117	116		
8	Fletë të hedhura gabim	1	0	0	0	0	0	0	0	0	0	0	0	0	0	0	0		

SHPËRNDARJA E VOTAVE TË VLEFSHME

Nr	Kandidatët për Kryetar (emër, atësi, mbiemri)	QV nr	QV nr	QV nr	QV nr	QV nr	QV nr	QV nr	QV nr	QV nr	QV nr	QV nr	QV nr	QV nr	QV nr	QV nr	QV nr	QV nr	QV nr
		4356	4357	4359	4360	4362	4363	4370	4371	4373	4375	4376	4377	4378	4379	4380	4381		
1	TËRMET NURO PEÇI	201	92	97	113	172	65	94	88	103	175	182	92	153	87	116	113		
2	GËZIM ISUF MALKA	1	1	0	1	6	0	5	1	1	9	6	0	2	1	1	3		
	Gjithsej vota të vlefshme	202	93	97	114	178	65	99	89	104	184	188	92	155	88	117	116		

1	QV-të që pasqyrohen në këtë tabelë	QV nr	QV nr	QV nr	QV nr	QV nr	QV nr	QV nr	QV nr	QV nr	QV nr	QV nr	QV nr	QV nr	QV nr	QV nr	QV nr	QV nr	QV nr	QV nr	QV nr	Vota Hedhur Gabim	Shuma Njesi	Shuma me fjalë
		4382	4383	43831	4391	43911	4392	43921	4393	4394	4395	43951	4396	4397										
2	Numri Zgjedhëse që kanë votuar	80	171	30	224	159	186	154	281	381	195	149	381	230	XXX	XXX	XXX	XXX	XXX	XXX	XXX	XXX	4650	KatërmijëGjashtëqind-Pesëdhjetë
	femra	34	71	0	109	78	97	81	134	173	86	78	186	112	XXX	XXX	XXX	XXX	XXX	XXX	XXX	XXX	2158	DymijëNjëqindPesëdhjetëTetë
3	Fletë votimi të papërdorura	152	329	38	385	278	403	292	404	627	381	298	616	515	XXX	XXX	XXX	XXX	XXX	XXX	XXX	XXX	8303	TetënjëTreqindTre
4	Fletë votimi të dëmtuara	0	0	0	2	0	0	0	2	0	0	0	0	0	XXX	XXX	XXX	XXX	XXX	XXX	XXX	XXX	11	Njëmbëdhjetë
5	Fletë votimi të gjetura ne kuti	80	172	30	224	160	186	154	281	381	195	149	381	230	XXX	XXX	XXX	XXX	XXX	XXX	XXX	XXX	4654	KatërmijëGjashtëqind-PesëdhjetëKatër
6	Vota të pavlefshme	1	10	0	22	6	20	15	27	31	19	15	18	16	XXX	XXX	XXX	XXX	XXX	XXX	XXX	XXX	248	DyqindDyzetëTetë
7	Vota të vlefshme	79	161	30	202	153	166	139	254	350	176	134	363	214	XXX	XXX	XXX	XXX	XXX	XXX	XXX	XXX	4403	KatërmijëKatërqindTre
8	Fletë të hedhura gabim	0	1	0	0	1	0	0	0	0	0	0	0	0	XXX	XXX	XXX	XXX	XXX	XXX	XXX	XXX	3	Tre

SHPËRNDARJA E VOTAVE TË VLEFSHME

Nr	Kandidatët për Kryetar (emër, atësia, mbiemri)	QV nr	QV nr	QV nr	QV nr	QV nr	QV nr	QV nr	QV nr	QV nr	QV nr	QV nr	QV nr	QV nr	QV nr	QV nr	QV nr	QV nr	QV nr	QV nr	QV nr	Vota Hedhur Gabim	Shuma Njesi	Shuma me fjalë
		4382	4383	43831	4391	43911	4392	43921	4393	4394	4395	43951	4396	4397										
1	TËRMET NURO PEÇI	78	160	29	194	149	157	131	241	326	167	129	345	208	1	1	1	1	1	1	1	1	4258	KatërmijëDyqindPesëdhjetëTetë
2	GËZIM ISUF MALKA	1	1	1	8	4	9	8	13	24	9	5	18	6	0	0	0	0	0	0	0	0	145	NjëqindDyzetëPesë
	Gjithsej vota të vlefshme	79	161	30	202	153	166	139	254	350	176	134	363	214	1	1	1	1	1	1	1	1	4403	KatërmijëKatërqindTre

**TABELA PËRMBLEDHËSE E REZULTATEVE
PËR KANDIDATËT PËR KËSHILL TË BASHKISË TEPELENË**

1	QV-të që pasqyrohen në këtë tabelë	QV nr	QV nr	QV nr	QV nr	QV nr	QV nr	QV nr	QV nr	QV nr	QV nr	QV nr	QV nr	QV nr	QV nr	QV nr	QV nr	QV nr	QV nr
2	Numri Zgjedhësve që kanë votuar gjithsej	4356	4357	4359	4360	4362	4363	4370	4371	4373	4375	4376	4377	4378	4379	4380	4381		
	femra	202	93	97	117	185	66	102	92	107	189	195	92	158	91	119	124		
3	Fletë votimi të papërdonura	96	42	42	53	84	29	48	38	52	82	84	45	73	40	61	50		
4	Fletë votimi të demtuara	405	174	124	127	316	157	124	150	255	402	405	181	281	179	97	205		
5	Fletë votimi të gjetura në kuti	0	0	4	0	1	0	0	0	2	0	0	1	0	0	1	1		
6	Vota të pavlefshme	201	93	97	117	185	66	102	92	107	189	195	92	158	92	119	124		
7	Vota të vlefshme	6	1	1	1	7	1	5	5	6	21	12	0	9	1	0	5		
8	Fletë të hedhura gabim	195	92	96	116	178	65	97	87	101	168	183	92	149	90	119	119		
		0	0	0	0	0	0	0	0	0	0	0	0	0	1	0	0		

SHPËRNDARJA E VOTAVE TË VLEFSHME

Nr	Subjekte Zgjedhore	QV nr	QV nr	QV nr	QV nr	QV nr	QV nr	QV nr	QV nr	QV nr	QV nr	QV nr	QV nr	QV nr	QV nr	QV nr	QV nr	QV nr	QV nr
1	Partia Aleanca Arbnore Kombëtare	4356	4357	4359	4360	4362	4363	4370	4371	4373	4375	4376	4377	4378	4379	4380	4381		
2	Partia Demokratice Socialiste	0	1	5	4	2	2	9	3	3	9	4	2	74	5	0	0		
3	Partia Socialiste e Shqipërisë	18	66	4	1	5	14	0	0	5	9	62	14	8	22	14	11		
4	Partia Bindja Demokratike	169	24	86	109	166	49	78	84	93	149	112	75	41	61	104	103		
	Gjithsej vota të vlefshme	8	1	1	2	5	0	10	0	0	1	5	1	26	2	1	5		
		195	92	96	116	178	65	97	87	101	168	183	92	149	90	119	119		



1	QV-të që pasqyrohen në këtë tabelë	QV nr	QV nr	QV nr	QV nr	QV nr	QV nr	QV nr	QV nr	QV nr	QV nr	QV nr	QV nr	QV nr	QV nr	QV nr	QV nr	QV nr	QV nr	QV nr	QV nr	QV nr	Vota Hedhur Gabim	Shuma Njesi	Shuma me flete
		4382	4383	43831	4391	43911	4392	43921	4393	4394	4395	43951	4396	4397											
2	Numri Zgjedhëse që kanë votuar gjithsej femra	80	171	30	224	158	186	154	281	381	195	149	381	230	XXX	4649	KatërmijëGjashtëqind-DyzetëNëntë								
3	Fletë votimi të papërdorura	152	329	38	386	278	403	292	406	627	381	298	616	515	XXX	8303	TetërmijëTreqindTre								
4	Fletë votimi të dëmtuara	0	0	0	1	0	0	0	0	0	0	0	0	0	XXX	11	Njëmbëdhjetë								
5	Fletë Votimi të gjetura në kufi	80	170	30	224	158	186	154	281	381	195	149	381	230	3	4651	KatërmijëGjashtëqind-PesëdhjetëNjë								
6	Vota të pavlefshme	0	8	0	17	11	7	17	23	26	16	10	7	12	0	235	DyqindTridhjetëPesë								
7	Vota të vlefshme	80	162	30	207	147	179	137	258	355	179	139	374	218	3	4415	KatërmijëKatërqind-Pesëmbëdhjetë								
8	Fletë të hedhura gabim	0	0	0	0	0	0	0	0	0	0	0	0	0	XXX	1	Një								

SHPËRNDARJA E VOTAVE TË VLEFSHME

Nr	Subjekte Zgjedhore	QV nr	QV nr	QV nr	QV nr	QV nr	QV nr	QV nr	QV nr	QV nr	QV nr	QV nr	QV nr	QV nr	QV nr	QV nr	QV nr	QV nr	QV nr	QV nr	QV nr	Vota Hedhur Gabim	Shuma Njesi	Shuma me flete	
1	Partia Aleanca Arbnore Kombëtare	4382	4383	43831	4391	43911	4392	43921	4393	4394	4395	43951	4396	4397											
		5	0	6	5	5	3	10	20	8	7	11	38	17	0	258	DyqindPesëdhjetëTetë								
2	Partia Demokratia Sociale	1	11	2	28	13	25	7	14	53	14	11	22	15	0	469	KatërqindGjashtëdhjetëNëntë								
3	Partia Socialiste e Shqipërisë	68	146	21	164	122	147	113	220	283	153	113	309	177	3	3542	TremijëPesëqind-DyzetëDy								
4	Partia Bindja Demokratike	6	5	1	10	7	4	7	4	11	5	4	5	9	0	146	NjëqindDyzetëGjashtë								
	Gjithsej vota të vlefshme	80	162	30	207	147	179	137	258	355	179	139	374	218	3	4415	KatërmijëKatërqind-Pesëmbëdhjetë								

	Qarku	Korce			
	Bashkia	Devoll			
		Gjithsej			
	Zgjedhës në listë	33566			
	Pjesëmarrja (numër, %)	7891	23,50	7890	23,50
		Kryetar		Këshill	
	Fletë votimi të gjetura në kuti	7892		7891	
	Vota të pavlefshme	355		485	
	Vota të vlefshme	7536		7405	
	Fletë të hedhura gabim	1		1	
Rezultatet e zgjedhjeve per Kryetar					
Nr	Emri Atësia Mbiemri	Koalicioni Mbeshtetes		Vota	%
1	EDUARD GAZI DURO	ASE		6305	83,67%
2	FEZI XHELADIN SHAHOLLI			648	8,6%
3	YLLI ZENEL CENKOLLI	FRD		242	3,21%
4	ARTUR ENVER PORPOLLOGU	SH.N		341	4,52%
			Vota Total:	7536	100 %
Rezultatet e zgjedhjeve për Këshill					
Nr	Subjekti	Vota	%	Mandate	
	Aleanca për Shqipërinë Europiane	7291	98,46%	21	
11	Partia Aleanca Arbnore Kombëtare	382	5,16%	1	
12	Partia Demokracia Sociale	684	9,24%	2	
16	Partia e Gjellbër	791	10,68%	2	
24	Partia Aleanca Demokratike Shqiptare	118	1,59%	0	
28	Partia Socialdemokrate e Shqipërisë	240	3,24%	1	
30	Partia Socialiste e Shqipërisë	5076	68,55%	15	
	Shpresa për Ndryshim	114	1,54%	0	
4	Partia Bashkimi Liberal Demokrat	114	1,54%	0	
		Vota Total:	7405	100 %	

**TABELA PËRMBLEDHËSE E REZULTATEVE
PËR KANDIDATËT PËR KRYETAR TË BASHKISË DEVOLL**

1	QV- të që pasqyrohen në këtë tabelë	QV nr	QV nr	QV nr	QV nr	QV nr	QV nr	QV nr	QV nr	QV nr	QV nr	QV nr	QV nr	QV nr	QV nr	QV nr	QV nr	QV nr
		3751	37511	3752	3753	3754	3755	37551	3756	3757	3758	39781	3979	39791	3980	39801	3981	
2	Numri Zgjedhësve që kanë votuar gjithsej	97	102	128	103	69	172	78	35	172	229	198	193	176	173	148	252	
	femra	47	52	64	43	39	79	31	17	86	109	107	96	91	90	76	127	
3	Fletë votimi të papërdorura	509	359	608	595	220	480	322	189	602	990	654	543	534	476	410	718	
4	Fletë votimi të dëmtuara	0	0	0	0	0	0	0	0	1	0	0	0	1	0	0	0	
5	Flete votimi të gjetura ne kuti	97	102	128	103	69	172	78	35	172	229	198	193	176	173	148	252	
6	Vota të pavlefshme	5	11	2	3	5	7	0	1	4	19	5	19	5	8	4	13	
7	Vota të vlefshme	92	91	126	100	64	165	78	34	168	210	193	174	171	165	144	239	
8	Fletë të hedhura gabim	0	0	0	0	0	0	0	0	0	0	0	0	0	0	0	0	

SHPËRNDARJA E VOTAVE TË VLEFSHME

Nr	Kandidatët për Kryetar (emër, atësi, mbiemri)	QV nr	QV nr	QV nr	QV nr	QV nr	QV nr	QV nr	QV nr	QV nr	QV nr	QV nr	QV nr	QV nr	QV nr	QV nr	QV nr	QV nr
		3751	37511	3752	3753	3754	3755	37551	3756	3757	3758	39781	3979	39791	3980	39801	3981	
1	EDUARD GAZI DURO	85	86	109	97	61	151	74	34	163	176	173	158	156	151	134	207	
2	FEZI XHELADIN SHAHOLLI	4	4	16	1	0	11	4	0	1	11	3	8	5	7	6	15	
3	YLLI ZENEL CENKOLLI	3	1	1	1	1	2	0	0	2	3	2	0	5	3	1	1	
4	ARTUR ENVER PORPOLLOU	0	0	0	1	2	1	0	0	2	20	15	8	5	4	3	16	
	Gjithsej vota të vlefshme	92	91	126	100	64	165	78	34	168	210	193	174	171	165	144	239	

1	QV-të që pasqyrohen në këtë tabelë	QV nr	QV nr	QV nr	QV nr	QV nr	QV nr	QV nr	QV nr	QV nr	QV nr	QV nr	QV nr	QV nr	QV nr	QV nr	QV nr	QV nr	QV nr	QV nr	QV nr	QV nr	QV nr	QV nr	
2	Numri Zgjedhësve që kanë votuar gjithsej	39811	3982	39821	3983	39831	3984	3985	3986	3987	3988	3989	3990	3991	3992	3995	3996								
	femra	237	144	84	171	79	189	172	216	119	155	65	73	134	232	138	215								
3	Fletë votimi të papërdonura	586	455	469	443	463	542	443	323	0	606	444	452	410	401	831	773								
4	Fletë votimi të dëmtuara	0	0	0	0	0	0	3	2	0	0	0	2	0	0	0	0								
5	Flete votimi të gjetura ne kuti	237	144	84	171	79	190	172	216	119	155	65	73	134	232	138	215								
6	Vota të pavlefshme	13	10	5	6	7	9	20	9	4	4	2	8	7	12	3	6								
7	Vota të vlefshme	224	134	79	165	72	180	152	207	115	151	63	65	127	220	135	209								
8	Fletë të hedhura gabim	0	0	0	0	0	1	0	0	0	0	0	0	0	0	0	0								

SHPËRNDARJA E VOTAVE TË VLEFSHME

Nr	Kandidatët për Kryetar (emër, afësia, mbiemri)	QV nr	QV nr	QV nr	QV nr	QV nr	QV nr	QV nr	QV nr	QV nr	QV nr	QV nr	QV nr	QV nr	QV nr	QV nr	QV nr	QV nr	QV nr	QV nr	QV nr	QV nr	QV nr	QV nr	
1	EDUARD GAZI DURO	39811	3982	39821	3983	39831	3984	3985	3986	3987	3988	3989	3990	3991	3992	3995	3996								
2	FEZIXHELADIN SHAHOLLI	183	116	66	152	69	164	136	118	98	137	48	45	118	108	98	186								
3	YLLI ZENEL CENKOLLI	17	8	9	7	1	12	4	87	14	7	1	7	2	9	29	16								
4	ARTUR ENVER PORPOLLOGU	1	4	2	0	1	1	7	2	3	3	2	13	7	99	1	3								
	Gjithsej vota të vlefshme	23	6	2	6	1	3	5	0	0	4	12	0	0	4	7	4								
		224	134	79	165	72	180	152	207	115	151	63	65	127	220	135	209								

1	QV-të që pasqyrohen në këtë tabelë	QV nr	QV nr	QV nr	QV nr	QV nr	QV nr	QV nr	QV nr	QV nr	QV nr	QV nr	QV nr	QV nr	QV nr	QV nr	QV nr	QV nr	QV nr	QV nr	QV nr	QV nr	QV nr	QV nr	
2	Numri Zgjedhësve që kanë votuar gjithsej	3997	3998	3999	4000	4001	40011	4004	4005	4007	4009	4010	4011	4014	4015	4016	4017								
	femra	101	125	93	78	102	74	119	179	151	113	282	270	132	63	147	112								
3	Fletë votimi të papërdonura	44	62	45	39	47	41	56	90	69	51	135	114	56	30	79	0								
4	Fletë votimi të dëmtuara	442	305	193	343	428	426	461	246	392	153	534	535	645	280	659	542								
5	Flete votimi të gjetura ne kuti	0	1	0	0	0	1	0	6	0	0	1	1	0	0	4	1								
6	Vota të pavlefshme	101	125	93	78	102	74	119	179	151	113	282	270	132	63	147	112								
7	Vota të vlefshme	2	0	1	3	8	5	4	4	7	1	21	13	10	1	11	0								
8	Fletë të hedhura gabim	99	125	92	75	94	69	115	175	144	112	261	257	122	62	136	112								
		0	0	0	0	0	0	0	0	0	0	0	0	0	0	0	0								

SHPËRNDARJA E VOTAVE TE VLEFSHME

Nr	Kandidatët për Kryetar (emër, atësi, mbiemri)	QV nr	QV nr	QV nr	QV nr	QV nr	QV nr	QV nr	QV nr	QV nr	QV nr	QV nr	QV nr	QV nr	QV nr	QV nr	QV nr	
		3997	3998	3999	4000	4001	4001	4001	4004	4005	4007	4009	4010	4011	4014	4015	4016	4017
1	EDUARD GAZI DURO	92	109	73	61	57	37	114	158	121	30	204	204	147	106	49	117	103
2	FEZI XHELADIN SHAHOLLI	3	5	3	6	25	29	0	12	14	4	39	39	98	4	9	9	4
3	YLLI ZENEL CENKOLLI	0	8	9	3	0	1	0	0	2	1	4	4	5	4	2	8	5
4	ARTUR ENVER PORPOLLOGU	4	3	7	5	12	2	1	5	7	77	14	14	7	8	2	2	0
	Gjithsej vota të vlefshme	99	125	92	75	94	69	115	175	144	112	261	261	257	122	62	136	112

1	QV-të që pasqyrohen në këtë tabelë	QV nr	QV nr	QV nr	QV nr	QV nr	QV nr	QV nr	QV nr	Vota Hedhur Gabim	Shuma Njesi	Shuma me fiale
		4018	4019	4020	4021	4022	4023					
2	Numri Zgjedhësve që kanë votuar gjithsej	36	155	249	140	222	200	XXX	XXX	XXX	7891	Shtatë mijë Tetëqind Nëntëdhjetë Një
	femra	20	73	128	53	100	88	XXX	XXX	XXX	3637	Tremijë Gjashtëqind Tridhjetë Shtatë
3	Fletë votimi të papërdorura	180	732	740	733	677	437	XXX	XXX	25933	Njëzet Pesë mijë Nëntëqind Tridhjetë Tre	
4	Fletë votimi të dëmtuara	0	0	0	0	0	4	XXX	XXX	28	Njëzet Tetë	
5	Flete votimi të gjetura ne kuti	36	155	249	140	221	200	1		7892	Shtatë mijë Tetëqind Nëntëdhjetë Dy	
6	Vota të pavlefshme	0	13	3	0	8	4	0		355	Treqind Pesë dhjetë Pesë	
7	Vota të vlefshme	36	142	246	140	213	196	1		7536	Shtatë mijë Pesëqind Tridhjetë Gjashtë	
8	Fletë të hedhura gabim	0	0	0	0	0	0	XXX		1	Një	

SHPËRNDARJA E VOTAVE TE VLEFSHME

Nr	Kandidatët për Kryetar (emër, atësi, mbiemri)	QV nr	QV nr	QV nr	QV nr	QV nr	QV nr	QV nr	QV nr	Vota Hedhur Gabim	Shuma Njesi	Shuma me fiale
		4018	4019	4020	4021	4022	4023					
1	EDUARD GAZI DURO	36	134	203	134	204	158	1		1	6305	Gjashtë mijë Treqind Pesë
2	FEZI XHELADIN SHAHOLLI	0	6	18	3	2	29	0		0	648	Gjashtëqind Dyzetë Tetë
3	YLLI ZENEL CENKOLLI	0	2	10	2	1	0	0		0	242	Dyqind Dyzetë Dy
4	ARTUR ENVER PORPOLLOGU	0	0	15	1	6	9	0		0	341	Treqind Dyzetë Një
	Gjithsej vota të vlefshme	36	142	246	140	213	196	1		1	7536	Shtatë mijë Pesëqind Tridhjetë Gjashtë



**TABELA PËRMBLEDHËSE E REZULTATEVE
PËR KANDIDATËT PËR KËSHILL TË BASHKISË DEVOLL**

1	QV-të që pasqyrohen në këtë tabelë	QV nr	QV nr	QV nr	QV nr	QV nr	QV nr	QV nr	QV nr	QV nr	QV nr	QV nr	QV nr	QV nr	QV nr	QV nr	QV nr	QV nr
		3751	37511	3752	3753	3754	3755	37551	3756	3757	3978	39781	3979	39791	3980	39801	3981	
2	Numri Zgjedhësve që kanë votuar gjithsej femra	97	102	128	103	69	172	78	35	172	229	198	193	176	173	148	252	
3	Fletë votimi të papërdorura	509	359	608	595	220	480	322	189	603	761	654	543	535	476	410	718	
4	Fletë votimi të dëmtuara	0	0	0	0	0	0	0	0	0	0	1	0	0	0	3	0	
5	Fletë Votimi të gjetura në kuti	97	102	128	103	69	172	78	35	172	229	197	193	176	173	148	252	
6	Vota të pavlefshme	7	6	1	2	10	19	1	0	3	22	20	6	9	16	3	20	
7	Vota të vlefshme	90	96	127	101	59	153	77	35	169	207	177	187	167	157	145	232	
8	Fletë të hedhura gabim	0	0	0	0	0	0	0	0	0	0	0	0	0	0	0	0	

SHPËRNDARJA E VOTAVE TË VLEFSHME

Nr	Subjekte Zgjedhore	QV nr	QV nr	QV nr	QV nr	QV nr	QV nr	QV nr	QV nr	QV nr	QV nr	QV nr	QV nr	QV nr	QV nr	QV nr	QV nr	QV nr
		3751	37511	3752	3753	3754	3755	37551	3756	3757	3978	39781	3979	39791	3980	39801	3981	
1	Partia Bashkimi Liberal Demokrat	0	0	0	0	0	1	0	0	2	14	8	3	3	4	3	9	
2	Partia Aleanca Arbnore Kombëtare	1	3	6	0	2	2	1	0	1	1	2	5	1	5	12	17	
3	Partia Demokracia Sociale	0	0	4	1	3	8	4	1	2	7	1	6	24	13	20	11	
4	Partia e Gjelbër	60	31	35	40	4	27	29	7	9	34	11	44	13	17	9	18	
5	Partia Aleanca Demokratike Shqiptare	0	0	2	0	0	4	0	0	0	2	6	3	6	2	6	2	
6	Partia Socialdemokrate e Shqipërisë	2	4	0	0	12	1	1	0	1	2	3	5	3	1	3	7	
7	Partia Socialiste e Shqipërisë	27	58	80	60	38	110	42	27	154	147	146	121	117	115	92	168	
	Gjithsej vota të vlefshme	90	96	127	101	59	153	77	35	169	207	177	187	167	157	145	232	

6	Vota të pavlefshme	0	0	16	1	3	4	32	26	7	5	28	17	10	3	12	0
7	Vota të vlefshme	101	125	77	77	99	70	87	153	144	108	254	253	122	60	135	112
8	Fletë të hedhura gabim	0	0	0	0	0	0	0	0	0	0	0	0	0	0	0	0

SHPËRNDARJA E VOTAVE TË VLEFSHME

Nr	Subjekte Zgjedhore	QV nr	QV nr	QV nr	QV nr	QV nr	QV nr	QV nr	QV nr	QV nr	QV nr	QV nr	QV nr	QV nr	QV nr	QV nr	QV nr
		3997	3998	3999	4000	4001	40011	4004	4005	4007	4009	4010	4011	4014	4015	4016	4017
1	Partia Bashkimi Liberal Demokrat	0	0	1	0	2	0	1	0	3	17	3	3	2	0	2	0
2	Partia Aleanca Arbnore Kombëtare	31	3	1	4	2	4	0	17	10	16	10	18	16	7	13	4
3	Partia Demokracia Sociale	0	14	0	3	6	7	11	42	11	5	24	40	37	30	1	4
4	Partia e Gjelbër	0	16	4	2	3	2	2	8	3	6	23	9	0	2	8	6
5	Partia Aleanca Demokratike Shqiptare	0	0	0	1	1	0	0	4	1	1	5	9	0	0	1	4
6	Partia Socialdemokrate e Shqipërisë	0	2	18	5	3	4	1	6	0	13	55	7	2	0	0	0
7	Partia Socialiste e Shqipërisë	70	90	53	62	82	53	72	76	116	50	134	167	65	21	110	94
	Gjithsej vota të vlefshme	101	125	77	77	99	70	87	153	144	108	254	253	122	60	135	112

1	QV-të që pasqyrohen në këtë tabelë	QV nr	QV nr	QV nr	QV nr	QV nr	QV nr	QV nr	Vota Hedhur Gabim	Shuma Njesi	Shuma me fjele
		4018	4019	4020	4021	4022	4023				
2	Numri Zgjedhësve që kanë votuar gjithsej	36	155	249	140	222	200		XXX	7890	Shtatë mijë Tetëqind Nëntëdhjetë
	femra	20	73	128	53	100	88		XXX	3717	Tremijë Shtatëqind Shtatëmbëdhjetë
3	Fletë votimi të papërdorura	180	732	740	733	677	437		XXX	25994	Njëzet Pesë mijë Nëntëqind Nëntëdhjetë Katër
4	Fletë votimi të dëmtuara	0	0	0	0	0	4		XXX	22	Njëzet Dy
5	Fletë Votimi të gjetura në kuti	36	155	249	140	223	200		1	7891	Shtatë mijë Tetëqind Nëntëdhjetë Një
6	Vota të pavlefshme	0	7	14	2	4	11		0	485	Katërqind Terëdhjetë Pesë
7	Vota të vlefshme	36	148	235	138	218	189		1	7405	Shtatë mijë Katërqind Pesë
8	Fletë të hedhura gabim	0	0	0	0	1	0		XXX	1	Një

SHPËRNDARJA E VOTAVE TE VLEFSHME

Nr	Subjekte Zgjedhore	QV nr	QV nr	QV nr	QV nr	QV nr	QV nr	QV nr	QV nr	Vota Hedhur Gabim	Shuma Njesi	Shuma me fjale
		4018	4019	4020	4021	4022	4023					
1	Partia Bashkimi Liberal Demokrat	0	0	3	0	2	4	0	0	0	114	NjëqindKatërMbëdhjetë
2	Partia Aleanca Arbnore Kombëtare	0	7	9	3	23	13	0	0	0	382	TreqindTetëdhjetëDy
3	Partia Demokracia Sociale	0	12	16	12	17	16	0	0	0	684	GjashëqindTetëdhjetëKatër
4	Partia e Gjelbër	4	4	6	1	15	1	0	0	0	791	ShtatëqindNëntëdhjetëNjë
5	Partia Aleanca Demokratike Shqiptare	0	7	8	2	2	1	0	0	0	118	NjëqindTetëmbëdhjetë
6	Partia Socialdemokrate e Shqipërisë	0	5	12	0	2	0	0	0	0	240	DyqindDyzetë
7	Partia Socialiste e Shqipërisë	32	113	181	120	157	154	1	1	1	5076	Pesë mijëShtatëdhjetëGjashtë
	Gjithsej vota të vlefshme	36	148	235	138	218	189	1	1	1	7405	Shtatë mijëKatërqindPesë

Qarku	Korce
Bashkia	Kolonjë

Gjithsej				
Zgjedhës në listë	15605			
Pjesëmarrja (numër, %)	5011	32,11	5012	32,11
	Kryetar	Këshill		
Fletë votimi të gjetura në kuti	5014	5014		
Vota të pavlefshme	427	310		
Vota të vlefshme	4585	4702		
Fletë të hedhura gabim	2	2		

Rezultatet e zgjedhjeve per Kryetar				
Nr	Emri Atësia Mbiemri	Koalicioni Mbeshtetes	Vota	%
1	FATJON ALUSH FEKA	BD	304	6,63%
2	ERION ADRIATIK ISAI	ASE	4281	93,37%
Vota Total:			4585	100 %

Rezultatet e zgjedhjeve për Këshill				
Nr	Subjekti	Vota	%	Mandate
	Aleanca për Shqipërinë Europiane	4602	97,87%	15
11	Partia Aleanca Arbnore Kombëtare	292	6,21%	1
12	Partia Demokracia Sociale	518	11,02%	2
16	Partia e Gjelbër	98	2,08%	0
19	Partia Aleanca Demokristiane e Shqipërisë	104	2,21%	0
28	Partia Socialdemokrate e Shqipërisë	733	15,59%	2
30	Partia Socialiste e Shqipërisë	2857	60,76%	10
	Subjekte jashte Koalicionit	100	2,13%	0
36	Partia Bindja Demokratike	100	2,13%	0
Vota Total:		4702	100 %	

**TABELA PËRMBLEDHËSE E REZULTATEVE
PËR KANDIDATËT PËR KRYETAR TË BASHKISË KOLONJË**

1	QV-të që pasqyrohen në këtë tabelë	QV nr	QV nr	QV nr	QV nr	QV nr	QV nr	QV nr	QV nr	QV nr	QV nr	QV nr	QV nr	QV nr	QV nr	QV nr	QV nr	QV nr
		4024	4040	4043	4044	40441	4045	40451	4046	40461	4047	40471	4048	40481	4051	40511	4052	
2	Numri Zgjedhësve që kanë votuar gjithsej	201	119	57	265	175	228	111	199	159	252	161	203	167	118	121	165	
	femra	97	44	25	127	81	111	110	97	72	128	78	94	81	61	59	82	
3	Fletë votimi të papërdorura	371	209	165	424	358	451	289	402	296	382	342	370	309	458	408	448	
4	Fletë votimi të dëmtuara	0	0	1	0	0	0	0	0	0	1	0	1	0	0	0	0	
5	Flete votimi të gjetura ne kuti	201	119	57	265	175	228	222	199	159	252	161	203	167	118	121	165	
6	Vota të pavlefshme	9	1	1	29	23	29	27	22	16	21	14	19	22	12	13	17	
7	Vota të vlefshme	192	118	56	236	152	199	194	177	143	231	147	184	145	106	108	148	
8	Fletë të hedhura gabim	0	0	0	0	0	0	1	0	0	0	0	0	0	0	0	0	

SHPËRNDARJA E VOTAVE TË VLEFISHME

Nr	Kandidatët për Kryetar (emëri, atësia, mbiemri)	QV nr	QV nr	QV nr	QV nr	QV nr	QV nr	QV nr	QV nr	QV nr	QV nr	QV nr	QV nr	QV nr	QV nr	QV nr	QV nr	QV nr
		4024	4040	4043	4044	40441	4045	40451	4046	40461	4047	40471	4048	40481	4051	40511	4052	
1	FATJON ALUSH FEKA	9	1	0	13	9	11	17	11	8	11	9	10	8	2	5	10	
2	ERION ADRIATIK ISAI	183	117	56	223	143	188	177	166	135	220	138	174	137	104	103	138	
	Gjithsej vota të vlefshme	192	118	56	236	152	199	194	177	143	231	147	184	145	106	108	148	

1	QV-të që pasqyrohen në këtë tabelë	QV nr	QV nr	QV nr	QV nr	QV nr	QV nr	QV nr	QV nr	QV nr	QV nr	QV nr	QV nr	QV nr	QV nr	QV nr	QV nr	QV nr
		40521	4053	4058	4059	4060	4065	4066	4068	4073	4074	4075	4076	4079	4082	4084	4086	
2	Numri Zgjedhësve që kanë votuar gjithsej	161	181	204	111	63	51	95	117	186	145	121	119	47	180	84	126	
	femra	87	88	94	49	30	26	45	58	80	54	51	49	24	76	39	62	
3	Fletë votimi të papërdorura	462	665	582	409	186	249	159	96	304	234	176	191	290	300	190	244	
4	Fletë votimi të dëmtuara	0	0	0	1	0	0	0	0	1	0	3	0	0	0	0	0	
5	Flete votimi të gjetura ne kuti	161	182	204	111	63	51	95	117	186	145	120	119	47	180	84	126	

6	Vota të pavlefshme	26	12	7	16	0	3	7	5	16	5	5	27	6	8
7	Vota të vlefshme	135	169	197	95	63	48	88	112	170	140	115	153	78	118
8	Fletë të hedhura gabim	0	1	0	0	0	0	0	0	0	0	0	0	0	0

SHPËRNDARJA E VOTAVE TË VLEFSHME

Nr	Kandidatët për Kryetar (emër, atësi, mbiemri)	QV nr	QV nr	QV nr	QV nr	QV nr	QV nr	QV nr	QV nr	QV nr	QV nr	QV nr	QV nr	QV nr	QV nr	
		40521	4053	4058	4059	4060	4065	4066	4068	4073	4074	4075	4076	4079	4082	4086
1	FATJON ALUSH FEKA	16	11	6	4	2	2	11	2	57	5	18	10	2	14	4
2	ERION ADRIATIK ISAI	119	158	191	91	61	46	77	110	113	135	97	106	43	139	114
	Gjithsej vota të vlefshme	135	169	197	95	63	48	88	112	170	140	115	116	45	153	118

1	QV-të që pasqyrohen në këtë tabelë	QV nr	QV nr	Vota Hedhur Gabim	Shuma Njesi	Shuma me fjalë
		4088	4089			
2	Numri Zgjedhësve që kanë votuar gjithsej	113	96	XXX	5011	Pesë mijë Njëmbëdhjetë
	fenra	52	35	XXX	2346	Dymijë Treqind Dyzetë Gjashtë
3	Fletë votimi të papërdorura	256	258	XXX	10933	Dhjetë mijë Nëntëqind Tridhjetë Tre
4	Fletë votimi të dëmtuara	0	0	XXX	8	Tetë
5	Flete votimi të gjetura ne kuti	113	96	2	5014	Pesë mijë Katërmbëdhjetë
6	Vota të pavlefshme	3	1	0	427	Katërqind Njëzet e Shtatë
7	Vota të vlefshme	110	95	2	4585	Katërmijë Pesëqind Tetëdhjetë Pesë
8	Fletë të hedhura gabim	0	0	XXX	2	Dy

SHPËRNDARJA E VOTAVE TË VLEFSHME

Nr	Kandidatët për Kryetar (emër, atësi, mbiemri)	QV nr	QV nr	Vota Hedhur Gabim	Shuma Njesi	Shuma me fjalë
		4088	4089			
1	FATJON ALUSH FEKA	1	2	0	304	Treqind Katër
2	ERION ADRIATIK ISAI	109	93	2	4281	Katërmijë Dytëqind Tetëdhjetë Një
	Gjithsej vota të vlefshme	110	95	2	4585	Katërmijë Pesëqind Tetëdhjetë Pesë

**TABELA PËRMBLEDHËSE E REZULTATEVE
PËR KANDIDATËT PËR KËSHILL TË BASHKISË KOLONJË**

1	QV- të që pasqyrohen në këtë tabelë	QV nr	QV nr	QV nr	QV nr	QV nr	QV nr	QV nr	QV nr	QV nr	QV nr	QV nr	QV nr	QV nr	QV nr	QV nr	QV nr	QV nr
		4024	4040	4043	4044	40441	4045	40451	4046	40461	4047	40471	4048	40481	4051	40511	4052	
2	Numri Zgjedhësve që kanë votuar gjithsej	201	119	57	265	175	228	221	199	159	252	161	203	167	118	121	165	
	femra	97	44	25	127	81	111	110	97	72	128	78	94	81	61	59	82	
3	Fletë votimi të papërdorura	371	209	166	424	358	451	289	402	296	382	342	370	308	458	408	448	
4	Fletë votimi të dëmtuara	0	0	0	0	0	0	0	0	0	1	0	1	1	0	0	0	
5	Fletë Votimi të gjetura në kuti	201	119	57	265	175	229	221	199	159	252	161	203	167	118	121	165	
6	Vota të pavlefshme	7	4	2	17	5	25	24	18	15	17	12	14	22	8	7	17	
7	Vota të vlefshme	194	115	55	248	170	203	196	181	144	235	149	189	145	110	114	148	
8	Fletë të hedhura gabim	0	0	0	0	0	1	1	0	0	0	0	0	0	0	0	0	

SHPËRNDARJA E VOTAVE TË VLEFESHME

Nr	Subjekte Zgjedhore	QV nr	QV nr	QV nr	QV nr	QV nr	QV nr	QV nr	QV nr	QV nr	QV nr	QV nr	QV nr	QV nr	QV nr	QV nr	QV nr	QV nr
		4024	4040	4043	4044	40441	4045	40451	4046	40461	4047	40471	4048	40481	4051	40511	4052	
1	Partia Aleanca Arbnore Kombëtare	18	2	1	23	12	16	22	8	11	12	9	13	8	6	9	12	
2	Partia Demokracia Sociale	12	7	2	61	26	32	34	29	12	37	26	26	23	3	4	12	
3	Partia e Gjelbër	3	6	7	2	4	4	1	3	1	2	2	4	6	3	0	2	
4	Partia Aleanca Demokratikane e Shqipërisë	0	2	0	1	1	0	1	1	0	0	2	1	0	1	0	1	
5	Partia Socialdemokrate e Shqipërisë	36	55	38	21	15	24	24	24	17	37	22	22	23	2	7	6	
6	Partia Socialiste e Shqipërisë	125	43	7	133	109	124	105	113	101	144	82	118	85	92	92	109	
7	Partia Bindja Demokratike	0	0	0	7	3	3	9	3	2	3	6	5	0	3	2	6	
	Gjithsej vota të vlefshme	194	115	55	248	170	203	196	181	144	235	149	189	145	110	114	148	

1	QV-të që pasqyrohen në këtë tabelë	QV nr	QV nr	QV nr	QV nr	QV nr	QV nr	QV nr	QV nr	QV nr	QV nr	QV nr	QV nr	QV nr	QV nr	QV nr	QV nr	QV nr	QV nr	QV nr
		40521	4053	4058	4059	4060	4065	4066	4068	4073	4074	4075	4076	4079	4082	4084	4086			
2	Numri Zgjedhësve që kanë votuar gjithsej femra	161	181	204	111	63	51	95	117	186	145	121	119	47	180	84	126			
3	Fletë votimi të papërdonura	462	665	582	409	186	249	159	96	305	235	179	191	290	299	190	244			
4	Fletë votimi të dëmtuara	0	0	0	1	0	0	0	0	0	0	0	0	0	1	0	0			
5	Fletë Votimi të gjetura në kuti	161	180	204	111	63	51	95	117	186	145	121	119	47	180	84	126			
6	Vota të pavlefshme	14	7	6	13	0	4	4	2	10	2	4	4	1	14	0	5			
7	Vota të vlefshme	147	173	198	98	63	47	91	115	176	143	117	115	46	166	84	121			
8	Fletë të hedhura gabim	0	0	0	0	0	0	0	0	0	0	0	0	0	0	0	0			

SHPËRNDARJA E VOTAVE TE VLEFESHME

Nr	Subjekte Zgjedhore	QV nr	QV nr	QV nr	QV nr	QV nr	QV nr	QV nr	QV nr	QV nr	QV nr	QV nr	QV nr	QV nr	QV nr	QV nr	QV nr	QV nr	QV nr	QV nr
		40521	4053	4058	4059	4060	4065	4066	4068	4073	4074	4075	4076	4079	4082	4084	4086			
1	Partia Aleanca Atbnore Kombëtare	14	7	0	2	0	0	9	0	20	3	18	4	4	16	1	8			
2	Partia Demokratia Sociale	6	4	9	6	0	6	10	7	23	21	20	25	1	12	10	4			
3	Partia e Gjelbër	2	1	0	2	0	3	0	1	3	9	2	0	1	10	1	4			
4	Partia Aleanca Demokratiane e Shqipërisë	0	16	59	0	0	0	0	0	9	0	5	3	0	1	0	0			
5	Partia Socialdemokrate e Shqipërisë	5	31	12	7	9	4	13	28	40	30	34	21	2	47	15	35			
6	Partia Socialiste e Shqipërisë	115	114	115	78	54	33	53	78	69	79	34	59	37	74	57	68			
7	Partia Bindja Demokratike	5	0	3	3	0	1	6	1	12	1	4	3	1	6	0	2			
	Gjithsej vota të vlefshme	147	173	198	98	63	47	91	115	176	143	117	115	46	166	84	121			

1	QV-të që pasqyrohen në këtë tabelë	QV nr	QV nr	Vota Hedhur Gabim	Shuma Njesi	Shuma me fjale
		4088	4089			
2	Numri Zgjedhësve që kanë votuar gjithsej	114	96	XXX	5012	Pesë mijë Dymbëdhjetë
	femra	52	35	XXX	2342	Dymijë Treqind Dyzetë Dy
3	Fletë votimi të papërdorura	255	257	XXX	10935	Dhjetë mijë Nëntëqind Tridhjetë Pesë
4	Fletë votimi të dëmtuara	0	1	XXX	6	Gjashtë
5	Fletë Votimi të gjetura në kuti	114	96	2	5014	Pesë mijë Katër Mbëdhjetë
6	Vota të pavlefshme	4	2	0	310	Treqind Dhjetë
7	Vota të vlefshme	110	94	2	4702	Katërmijë Shtatëqind Dy
8	Fletë të hedhura gabim	0	0	XXX	2	Dy

SHPËRNDARJA E VOTAVE TË VLEFSHME

Nr	Subjekte Zgjedhore	QV nr	QV nr	Vota Hedhur Gabim	Shuma Njesi	Shuma me fjale
		4088	4089			
1	Partia Aleanca Arbore Kombëtare	4	0	0	292	Dyqind Nëntëdhjetë Dy
2	Partia Demokracia Sociale	5	3	0	518	Pesëqind Tetëmbëdhjetë
3	Partia e Gjelbër	6	3	0	98	Nëntëdhjetë Tetë
4	Partia Aleanca Demokratikane e Shqipërisë	0	0	0	104	Njëqind Katër
5	Partia Socialdemokrate e Shqipërisë	10	17	0	733	Shtatëqind Tridhjetë Tre
6	Partia Socialiste e Shqipërisë	85	71	2	2857	Dymijë Treqind Pesëdhjetë Shtatë
7	Partia Binda Demokratike	0	0	0	100	Njëqind
	Gjithsej vota të vlefshme	110	94	2	4702	Katërmijë Shtatëqind Dy

Qarku		Korce			
Bashkia		Korçë			
		Gjithsej			
Zgjedhës në listë		108893			
Pjesëmarrja (numër, %)		24504	22,50	24503	22,50
		Kryetar		Këshill	
Fletë votimi të gjetura në kuti		24527		24516	
Vota të pavlefshme		1913		1845	
Vota të vlefshme		22596		22663	
Fletë të hedhura gabim		18		8	
Rezultatet e zgjedhjeve per Kryetar					
Nr	Emri Atësia Mbiemri	Koalicioni Mbeshtetes	Vota	%	
1	LEONARD NESIM OLLI	BD	1759	7,78%	
2	SOTIRAQ MELKA FILO	ASE	20837	92,22%	
			Vota Total:	22596	
				100 %	
Rezultatet e zgjedhjeve për Këshill					
Nr	Subjekti	Vota	%	Mandate	
Aleanca për Shqipërinë Europiane		20473	90,34%	39	
11	Partia Aleanca Arbnore Kombëtare	296	1,31%	1	
12	Partia Demokracia Sociale	556	2,45%	1	
16	Partia e Gjelbër	900	3,97%	2	
17	Partia G99	50	0,22%	0	
24	Partia Aleanca Demokratike Shqiptare	131	0,58%	0	
25	Partia Socialiste e Moderuar	669	2,95%	1	
28	Partia Socialdemokrate e Shqipërisë	435	1,92%	1	
30	Partia Socialiste e Shqipërisë	17436	76,94%	33	
Shpresa për Ndryshim		431	1,9%	0	
4	Partia Bashkimi Liberal Demokrat	431	1,9%	0	
Subjekte jashte Koalicionit		1759	7,76%	2	
1	Fryma e Re Demokratike	890	3,93%	1	
36	Partia Bindja Demokratike	869	3,83%	1	
		Vota Total:	22663	100 %	

**TABELA PËRMBLEDHËSE E REZULTATEVE
PËR KANDIDATËT PËR KRYETAR TË BASHKISË KOLONJË**

1	QV-të që pasqyrohen në këtë tabelë	QV nr	QV nr	QV nr	QV nr	QV nr	QV nr	QV nr	QV nr	QV nr	QV nr	QV nr	QV nr	QV nr	QV nr	QV nr	QV nr	QV nr
2	Numri Zgjedhësve që kanë votuar gjithsej	3635	36351	3636	36361	3638	36381	3639	36391	3640	36401	3641	36411	3642	36421	3646	3647	3647
	femra	187	181	38	26	151	88	175	195	187	175	202	72	214	233	223	228	228
3	Fletë votimi të papërdonura	88	92	20	11	78	45	81	88	101	93	114	35	106	120	119	117	117
4	Fletë votimi të dëmtuara	469	399	950	796	698	298	585	656	12	635	798	309	796	772	722	786	786
5	Flete votimi të gjetura ne kuti	0	0	0	0	0	0	0	16	1	0	0	0	0	1	0	2	2
6	Vota të pavlefshme	187	181	38	30	151	88	175	195	187	175	202	72	214	233	223	228	228
7	Vota të vlefshme	22	23	5	2	12	9	17	12	16	17	15	7	12	22	17	25	25
8	Fletë të hedhura gabim	165	158	33	28	139	79	158	183	171	158	187	65	202	211	206	203	203
		0	0	0	0	0	0	0	0	0	0	0	0	0	0	0	0	0

SHPËRNDARJA E VOTAVE TË VLEFISHME

Nr	Kandidatët për Kryetar (emër, afësia, mbiemri)	QV nr	QV nr	QV nr	QV nr	QV nr	QV nr	QV nr	QV nr	QV nr	QV nr	QV nr	QV nr	QV nr	QV nr	QV nr	QV nr	QV nr
1	LEONARD NESIM OLLI	3635	36351	3636	36361	3638	36381	3639	36391	3640	36401	3641	36411	3642	36421	3646	3647	3647
		23	17	4	4	16	4	5	9	14	8	23	9	12	17	20	32	32
2	SOTIRAQ MELKA FILO	142	141	29	24	123	75	153	174	157	150	164	56	190	194	186	171	171
		165	158	33	28	139	79	158	183	171	158	187	65	202	211	206	203	203
	Gjithsej vota të vlefshme																	

1	QV-të që pasqyrohen në këtë tabelë	QV nr	QV nr	QV nr	QV nr	QV nr	QV nr	QV nr	QV nr	QV nr	QV nr	QV nr	QV nr	QV nr	QV nr	QV nr	QV nr	QV nr
2	Numri Zgjedhësve që kanë votuar gjithsej	3648	36481	3649	36491	3650	36501	3651	3652	3653	36531	3654	36541	3655	36551	36552	3656	3656
	femra	200	136	211	170	161	118	202	79	180	172	201	242	162	187	159	154	154
3	Fletë votimi të papërdonura	104	74	110	77	82	58	107	39	96	89	101	127	79	79	78	81	81
4	Fletë votimi të dëmtuara	729	446	617	430	467	395	474	302	573	576	731	688	524	503	515	510	510
5	Flete votimi të gjetura ne kuti	0	0	1	1	0	0	0	0	0	0	0	0	1	0	0	0	0
6	Vota të pavlefshme	200	136	211	170	161	118	202	79	180	171	201	242	162	187	159	154	154
7	Vota të vlefshme	22	10	20	13	19	9	22	10	12	15	10	24	19	27	24	15	15
8	Fletë të hedhura gabim	178	126	191	157	142	109	180	69	168	156	191	218	143	160	135	139	139
		0	0	0	0	0	0	0	0	0	0	0	0	0	0	0	0	0

SHPËRNDARJA E VOTAVE TE VLEFSHME

Nr	Kandidatët për Kryetar (emër, atësi, mbiemri)	QV nr	QV nr	QV nr	QV nr	QV nr	QV nr	QV nr	QV nr	QV nr	QV nr	QV nr	QV nr	QV nr	QV nr	QV nr	QV nr	QV nr
		3648	36481	3649	36491	3650	36501	3651	3652	3653	36531	3654	36541	3655	36551	36552	3656	3656
1	LEONARD NESIM OLLI	10	5	15	14	10	4	13	9	15	13	17	20	10	10	12	12	12
2	SOTIRAQ MELKA FILO	168	121	176	143	132	105	167	60	153	143	174	198	133	150	123	127	127
	Gjithsej vota të vlefshme	178	126	191	157	142	109	180	69	168	156	191	218	143	160	135	139	139

1	QV-të që pasqyrohen në këtë tabelë	QV nr	QV nr	QV nr	QV nr	QV nr	QV nr	QV nr	QV nr	QV nr	QV nr	QV nr	QV nr	QV nr	QV nr	QV nr	QV nr	QV nr
		36561	3657	3658	3659	3660	3661	36611	3662	36621	3663	3664	36641	36642	3665	36651	3666	3666
2	Numri Zgjedhësve që kanë votuar gjithsej femra	151	242	119	234	201	169	147	136	80	203	245	246	183	144	268	73	73
3	Fletë votimi të papërdorura	82	133	63	118	102	87	82	70	39	114	120	133	89	75	126	36	36
4	Fletë votimi të dëmtuara	350	689	380	584	623	486	433	380	350	614	702	714	521	523	738	195	195
5	Fletë votimi të gjetura ne kuti	0	1	0	7	0	2	0	0	0	0	0	0	0	0	1	0	0
6	Vota të pavlefshme	153	242	119	234	202	169	147	137	80	203	245	246	183	144	268	73	73
7	Vota të vlefshme	14	28	12	22	17	16	17	13	8	21	21	28	20	13	23	3	3
8	Fletë të hedhura gabim	137	213	107	212	184	153	130	123	72	182	224	218	163	131	243	70	70
		2	1	0	0	1	0	0	1	0	0	0	0	0	0	2	0	0

SHPËRNDARJA E VOTAVE TE VLEFSHME

Nr	Kandidatët për Kryetar (emër, atësi, mbiemri)	QV nr	QV nr	QV nr	QV nr	QV nr	QV nr	QV nr	QV nr	QV nr	QV nr	QV nr	QV nr	QV nr	QV nr	QV nr	QV nr	QV nr
		36561	3657	3658	3659	3660	3661	36611	3662	36621	3663	3664	36641	36642	3665	36651	3666	3666
1	LEONARD NESIM OLLI	12	17	7	27	18	16	10	7	3	24	23	21	9	10	21	7	7
2	SOTIRAQ MELKA FILO	125	196	100	185	166	137	120	116	69	158	201	197	154	121	222	63	63
	Gjithsej vota të vlefshme	137	213	107	212	184	153	130	123	72	182	224	218	163	131	243	70	70



1	QV-të që pasqyrohen në këtë tabelë	QV nr	QV nr	QV nr	QV nr	QV nr	QV nr	QV nr	QV nr	QV nr	QV nr	QV nr	QV nr	QV nr	QV nr	QV nr	QV nr	QV nr	QV nr
		3667	36671	3668	36681	3669	36691	3670	36701	3671	36711	3672	36721	3673	36731	3674	36741		
2	Numri Zgjedhësve që kanë votuar gjithsej femra	140	133	187	160	163	200	156	173	176	145	76	107	130	95	119	89		
3	Fletë votimi të papërdonura	140	407	438	393	503	585	509	527	663	655	309	368	668	519	872	426		
4	Fletë votimi të dëmtuara	0	0	0	0	0	0	1	0	0	0	1	0	0	0	0	0		
5	Flete votimi të gjetura ne kuti	140	133	187	160	163	200	156	173	176	145	76	107	131	95	119	89		
6	Vota të pavlefshme	19	16	19	9	17	15	14	19	21	12	11	10	15	5	6	9		
7	Vota të vlefshme	121	117	168	151	146	185	142	154	155	133	65	97	115	90	113	80		
8	Fletë të hedhura gabim	0	0	0	0	0	0	0	0	0	0	0	0	1	0	0	0		

SHPËRNDARJA E VOTAVE TË VLEFESHME

Nr	Kandidatët për Kryetar (emër, atësia, mbiemër)	QV nr	QV nr	QV nr	QV nr	QV nr	QV nr	QV nr	QV nr	QV nr	QV nr	QV nr	QV nr	QV nr	QV nr	QV nr	QV nr	QV nr	QV nr
1	LEONARD NESIM OLLI	3667	36671	3668	36681	3669	36691	3670	36701	3671	36711	3672	36721	3673	36731	3674	36741		
2	SOTIRAQ MELKA FILO	5	4	14	8	17	23	16	18	14	4	8	7	17	12	19	4		
	Gjithsej vota të vlefshme	116	113	154	143	129	162	126	136	141	129	57	90	98	78	94	76		
		121	117	168	151	146	185	142	154	155	133	65	97	115	90	113	80		

1	QV-të që pasqyrohen në këtë tabelë	QV nr	QV nr	QV nr	QV nr	QV nr	QV nr	QV nr	QV nr	QV nr	QV nr	QV nr	QV nr	QV nr	QV nr	QV nr	QV nr	QV nr	QV nr
		3675	36751	3676	36761	3677	3678	36781	3679	3680	3683	36831	3684	3685	3686	36861			
2	Numri Zgjedhësve që kanë votuar gjithsej femra	49	81	77	48	103	147	116	259	155	101	112	84	61	166	65	75		
3	Fletë votimi të papërdonura	451	426	405	316	524	597	379	654	579	699	598	455	428	611	374	286		
4	Fletë votimi të dëmtuara	0	0	0	0	1	0	0	0	0	0	0	0	0	0	0	0		
5	Flete votimi të gjetura ne kuti	49	81	77	48	103	147	116	259	155	101	112	84	61	167	65	75		
6	Vota të pavlefshme	9	5	4	2	9	16	16	26	18	8	3	12	9	14	7	4		
7	Vota të vlefshme	40	76	73	46	94	131	100	233	137	93	109	72	52	152	58	71		
8	Fletë të hedhura gabim	0	0	0	0	0	0	0	0	0	0	0	0	0	1	0	0		

SHPËRNDARJA E VOTAVE TE VLEFSHME

Nr	Kandidatët për Kryetar (emër, atësia, mbiemri)	QV nr	QV nr	QV nr	QV nr	QV nr	QV nr	QV nr	QV nr	QV nr	QV nr	QV nr	QV nr	QV nr	QV nr	QV nr	QV nr
		3675	36751	3676	36761	3677	3678	36781	3679	3680	3683	3684	36841	3685	3686	36861	
1	LEONARD NESIM OLLI	5	4	8	2	5	14	2	31	28	5	13	6	37	4	3	
2	SOTIRAQ MELKA FILO	35	72	65	44	89	117	98	202	109	88	59	46	115	54	68	
	Gjithsej vota të vlefshme	40	76	73	46	94	131	100	233	137	93	72	52	152	58	71	

1	QV-të që pasqyrohen në këtë tabelë	QV nr	QV nr	QV nr	QV nr	QV nr	QV nr	QV nr	QV nr	QV nr	QV nr	QV nr	QV nr	QV nr	QV nr	QV nr	QV nr
		3687	36871	3688	36881	3689	36891	3690	36901	3691	36911	36921	3693	36931	3694	3695	
2	Numri Zgjedhësve që kanë votuar gjithsej femra	110	120	178	166	186	144	220	80	148	155	132	117	118	168	204	
3	Fletë votimi të papërdonura	62	53	87	88	90	67	102	38	74	72	60	55	58	89	120	
4	Fletë votimi të dëmtuara	425	420	539	606	721	617	534	320	748	638	432	562	445	560	796	
5	Fletë votimi të gjetura ne kuti	1	0	1	2	0	1	0	0	0	0	0	0	0	0	0	
6	Vota të pavlefshme	111	120	179	166	186	144	220	80	148	155	132	117	118	168	204	
7	Vota të vlefshme	3	9	17	17	22	12	21	2	13	12	6	12	8	10	20	
		107	111	161	149	164	132	199	78	132	143	126	105	110	158	184	
8	Fletë të hedhura gabim	1	0	1	0	0	0	0	0	3	0	0	0	0	0	0	

SHPËRNDARJA E VOTAVE TE VLEFSHME

Nr	Kandidatët për Kryetar (emër, atësia, mbiemri)	QV nr	QV nr	QV nr	QV nr	QV nr	QV nr	QV nr	QV nr	QV nr	QV nr	QV nr	QV nr	QV nr	QV nr	QV nr	QV nr
		3687	36871	3688	36881	3689	36891	3690	36901	3691	36911	36921	3693	36931	3694	3695	
1	LEONARD NESIM OLLI	11	17	11	6	17	16	14	2	11	14	8	10	9	13	13	
2	SOTIRAQ MELKA FILO	96	94	150	143	147	116	185	76	121	129	118	95	101	145	171	
	Gjithsej vota të vlefshme	107	111	161	149	164	132	199	78	132	143	126	105	110	158	184	



1	QV-të që pasqyrohen në këtë tabelë	QV nr	QV nr	QV nr	QV nr	QV nr	QV nr	QV nr	QV nr	QV nr	QV nr	QV nr	QV nr	QV nr	QV nr	QV nr	QV nr	QV nr	QV nr	QV nr
		36951	36952	3696	36961	3697	36971	3698	36981	3699	36991	3700	37001	3701	37011	3702	3703			
2	Numri Zgjedhësve që kanë votuar gjithsej femra	182	210	182	147	131	69	140	91	189	205	242	242	132	98	321	114			
3	Fletë votimi të papërdonura	561	671	674	596	787	452	550	396	717	0	0	670	531	411	537	213			
4	Fletë votimi të dëmtuara	0	0	0	1	0	0	1	0	1	0	0	0	0	0	0	0			
5	Flete votimi të gjetura ne kuti	183	210	182	147	131	69	140	91	189	205	246	242	130	98	321	114			
6	Vota të pavlefshme	17	23	19	9	18	6	7	9	15	16	16	19	7	5	22	5			
7	Vota të vlefshme	165	187	163	138	113	63	133	82	174	189	230	223	123	93	299	109			
8	Fletë të hedhura gabim	1	0	0	0	0	0	0	0	0	0	0	0	0	0	0	0			

SHPËRNDARJA E VOTAVE TË VLEFSHME

Nr	Kandidatët për Kryetar (emër, afësjë, mbijemri)	QV nr	QV nr	QV nr	QV nr	QV nr	QV nr	QV nr	QV nr	QV nr	QV nr	QV nr	QV nr	QV nr	QV nr	QV nr	QV nr	QV nr	QV nr	QV nr
1	LEONARD NESIM OLLI	16	23	21	21	4	4	13	13	27	30	12	27	4	5	26	4			
2	SOTIRAQ MELKA FILO	149	164	142	117	109	59	120	69	147	159	218	196	119	88	273	105			
	Gjithsej vota të vlefshme	165	187	163	138	113	63	133	82	174	189	230	223	123	93	299	109			

1	QV-të që pasqyrohen në këtë tabelë	QV nr	QV nr	QV nr	QV nr	QV nr	QV nr	QV nr	QV nr	QV nr	QV nr	QV nr	QV nr	QV nr	QV nr	QV nr	QV nr	QV nr	QV nr	QV nr
		3704	37041	3705	37051	3706	37061	3707	37071	3709	37091	3711	3712	3717	3723	3724	37241			
2	Numri Zgjedhësve që kanë votuar gjithsej femra	91	106	98	107	102	78	138	37	125	83	189	128	80	135	188	145			
3	Fletë votimi të papërdonura	593	0	513	366	675	427	874	213	511	532	466	332	154	524	494	429			
4	Fletë votimi të dëmtuara	1	0	0	0	0	0	1	0	2	0	0	0	0	0	1	0			
5	Flete votimi të gjetura ne kuti	91	106	98	107	102	78	138	37	125	83	189	128	80	135	187	145			
6	Vota të pavlefshme	9	11	1	4	5	5	5	2	4	6	5	0	9	8	16	7			
7	Vota të vlefshme	82	95	97	103	97	73	133	35	121	77	184	128	71	127	171	138			
8	Fletë të hedhura gabim	0	0	0	0	0	0	0	0	0	0	0	0	0	0	0	0			

SHPËRNDARJA E VOTAVE TE VLEFSHME

Nr	Kandidatët për Kryetar (emër, atësia, mbiemri)	QV nr	QV nr	QV nr	QV nr	QV nr	QV nr	QV nr	QV nr	QV nr	QV nr	QV nr	QV nr	QV nr	QV nr	QV nr	QV nr	QV nr
		3704	37041	3705	37051	3706	37061	3707	37071	3709	37091	3711	3712	3717	3723	3724	37241	
1	LEONARD NESIM OLLI	7	3	5	0	3	7	5	7	5	2	0	4	4	3	6	12	
2	SOTIRAQ MELKA FILO	75	92	92	103	94	66	128	28	116	75	184	124	67	124	165	126	
	Gjithsej vota të vlefshme	82	95	97	103	97	73	133	35	121	77	184	128	71	127	171	138	

1	QV-të që pasqyrohen në këtë tabelë	QV nr	QV nr	QV nr	QV nr	QV nr	QV nr	QV nr	QV nr	QV nr	QV nr	QV nr	QV nr	QV nr	QV nr	QV nr	QV nr	QV nr
		3725	3726	3727	3728	3729	3730	37301	3731	3732	3733	3734	3735	3736	37361	3737	3738	
2	Numri Zgjedhësve që kanë votuar gjithsej femra	212	151	169	131	188	86	105	103	107	98	106	61	158	147	224	176	
3	Fletë votimi të papërdonura	95	72	79	66	82	36	49	45	41	47	56	28	86	77	114	84	
4	Fletë votimi të dëmtuara	760	340	607	265	532	431	396	397	393	680	788	181	522	357	704	714	
5	Flete votimi të gjetura ne kuti	0	0	0	0	1	0	0	0	0	1	0	0	0	1	2	0	
6	Vota të pavlefshme	212	151	169	131	188	86	105	103	107	98	106	61	158	147	224	176	
7	Vota të vlefshme	7	5	3	8	6	1	2	8	3	4	9	4	4	1	5	3	
8	Fletë të hedhura gabim	205	146	166	123	182	85	103	95	104	94	97	57	154	146	219	173	
		0	0	0	0	0	0	0	0	0	0	0	0	0	0	0	0	

SHPËRNDARJA E VOTAVE TE VLEFSHME

Nr	Kandidatët për Kryetar (emër, atësia, mbiemri)	QV nr	QV nr	QV nr	QV nr	QV nr	QV nr	QV nr	QV nr	QV nr	QV nr	QV nr	QV nr	QV nr	QV nr	QV nr	QV nr	QV nr
		3725	3726	3727	3728	3729	3730	37301	3731	3732	3733	3734	3735	3736	37361	3737	3738	
1	LEONARD NESIM OLLI	7	3	12	5	13	3	9	4	3	12	4	6	0	8	5	4	
2	SOTIRAQ MELKA FILO	198	143	154	118	169	82	94	91	101	82	93	51	154	138	214	169	
	Gjithsej vota të vlefshme	205	146	166	123	182	85	103	95	104	94	97	57	154	146	219	173	

1	QV-të që pasqyrohen në këtë tabelë	QV nr	QV nr	QV nr	QV nr	QV nr	QV nr	QV nr	QV nr	QV nr	QV nr	QV nr	QV nr	QV nr	QV nr	QV nr	QV nr	QV nr
		3739	3740	3741	3742	3743	3744	3746	37461	3747	3748	4100	41001	4101	41011	4102	4103	
2	Numri Zgjedhësve që kanë votuar gjithsej femra	240	152	140	113	120	122	148	100	133	89	172	164	119	121	215	148	
		121	70	61	54	0	59	72	45	63	0	74	77	53	59	108	71	

3	Fletë votimi të papërdonura	302	706	648	625	226	389	383	401	314	342	401	336	490	352	470	500
4	Fletë votimi të dëmtuara	1	0	0	0	0	0	1	0	1	0	0	0	0	0	0	2
5	Flete votimi të gjetura ne kuti	240	152	140	113	120	122	148	100	133	89	172	164	119	121	215	148
6	Vota të pavlefshme	14	2	3	4	7	6	9	3	4	1	12	7	9	7	18	11
7	Vota të vlefshme	226	150	137	109	113	116	139	97	129	88	160	157	110	114	197	137
8	Fletë të hedhura gabim	0	0	0	0	0	0	0	0	0	0	0	0	0	0	0	0

SHPËRNDARJA E VOTAVE TË VLEFESHME

Nr	Kandidatët për Kryetar (emër, afësia, mbiemri)	QV nr	QV nr	QV nr	QV nr	QV nr	QV nr	QV nr	QV nr	QV nr	QV nr	QV nr	QV nr	QV nr	QV nr	QV nr	QV nr
		3739	3740	3741	3742	3743	3744	3746	3746	3747	3748	4100	4100	4101	4101	4102	4103
1	LEONARD NESIM OLLI	10	4	7	11	4	2	4	2	1	10	20	4	5	6	7	4
2	SOTIRAQ MELKA FILO	216	146	130	98	109	114	135	90	128	78	140	153	105	108	190	133
	Gjithsej vota të vlefshme	226	150	137	109	113	116	139	97	129	88	160	157	110	114	197	137

1	QV-të që pasqyrohen në këtë tabelë	QV nr	QV nr	QV nr	QV nr	QV nr	QV nr	QV nr	QV nr	Vota Hedhur Gabim	Shuma Njesi	Shuma me fiale
		4104	4105	4106	4107	4112	4116	4119				
2	Numri Zgjedhëse që kanë votuar femra	133	138	51	257	97	179	94		XXX	24504	NjëzetKatërmijëPesëqindKatër
3	Fletë votimi të papërdonura	58	46	25	119	49	89	37		XXX	11642	NjëmbëdhjetëmijëGjashtëqindDyzetëDy
4	Fletë votimi të dëmtuara	876	312	230	616	166	344	134		XXX	83624	TetëdhjetëTremijëGjashtëqindNjëzetKatër
5	Flete votimi të gjetura ne kuti	0	0	0	0	0	0	0		XXX	60	Gjashtëdhjetë
6	Vota të pavlefshme	135	138	51	257	97	179	94		8	24527	NjëzetKatërmijëPesëqindNjëzetShtatë
7	Vota të vlefshme	16	4	2	22	3	5	3		1	1913	NjëmijëNëntëqindTremëdhjetë
8	Fletë të hedhura gabim	117	134	49	235	94	174	91		7	22596	NjëzetDymijëPesëqindNëntëdhjetëGjashtë
		2	0	0	0	0	0	0		XXX	18	Tetëmbëdhjetë

SHPËRNDARJA E VOTAVE TË VLEFESHME

Nr	Kandidatët për Kryetar (emër, afësia, mbiemri)	QV nr	QV nr	QV nr	QV nr	QV nr	QV nr	QV nr	QV nr	Vota Hedhur Gabim	Shuma Njesi	Shuma me fiale
		4104	4105	4106	4107	4112	4116	4119				
1	LEONARD NESIM OLLI	9	2	2	16	0	5	6		1	1759	NjëmijëShtatëqindPesëdhjetëNëntë
2	SOTIRAQ MELKA FILO	108	132	47	219	94	169	85		6	20837	NjëzetmijëTetëqindTridhjetëShtatë
	Gjithsej vota të vlefshme	117	134	49	235	94	174	91		7	22596	NjëzetDymijëPesëqindNëntëdhjetëGjashtë



**TABELA PËRMbledhëse e Rezultateve
PËR KANDIDATËT PËR KËSHILL TË BASHKISË KORÇË**

1	QV-të që pasqyrohen në këtë tabelë	QV nr	QV nr	QV nr	QV nr	QV nr	QV nr	QV nr	QV nr	QV nr	QV nr	QV nr	QV nr	QV nr	QV nr	QV nr	QV nr	QV nr
2	Numri Zgjedhësve që kanë votuar gjithsej femra	3635	36351	3636	36361	3638	36381	3639	36391	3640	36401	3641	36411	3642	36421	3646	3647	3647
3	Fletë votimi të papërdorura	187	181	38	26	151	88	175	195	187	175	202	72	214	233	223	228	228
4	Fletë votimi të dëmtuara	88	92	20	11	78	45	81	88	101	93	114	35	106	120	119	117	117
5	Fletë votimi të gjetura në kuti	459	399	950	796	698	298	585	656	12	635	798	309	796	772	722	286	286
6	Vota të pavlefshme	0	0	0	0	0	0	0	16	1	0	0	0	0	1	0	2	2
7	Vota të vlefshme	187	183	38	30	151	88	175	195	187	175	202	72	214	233	223	228	228
8	Fletë të hedhura gabim	25	27	5	3	14	10	17	12	11	16	14	4	16	15	20	22	22
		162	156	33	27	137	78	158	183	176	159	188	68	198	218	203	206	206
		0	0	0	0	0	0	0	0	0	0	0	0	0	0	0	0	0

SHPËRNDARJA E VOTAVE TË VLEFESHME

Nr	Subjekte Zgjedhore	QV nr	QV nr	QV nr	QV nr	QV nr	QV nr	QV nr	QV nr	QV nr	QV nr	QV nr	QV nr	QV nr	QV nr	QV nr	QV nr	QV nr
1	Fryma e Re Demokratike	3635	36351	3636	36361	3638	36381	3639	36391	3640	36401	3641	36411	3642	36421	3646	3647	3647
2	Partia Bashkimi Liberal Demokrat	12	8	1	1	5	0	4	2	2	9	4	9	8	10	10	10	10
3	Partia Aleanca Arbnore Kombëtare	3	1	0	0	3	1	4	4	4	1	2	0	5	7	4	1	1
4	Partia Demokracia Sociale	5	2	5	0	0	1	2	2	7	0	3	0	2	1	2	1	1
5	Partia e Gjelbër	8	1	0	1	2	2	3	4	3	2	9	4	4	4	9	8	8
6	Partia G99	4	2	8	1	6	1	6	11	9	2	8	6	8	15	3	2	2
7	Partia Aleanca Demokratike Shqiptare	2	1	0	0	2	0	0	0	0	0	0	0	0	0	0	2	2
8	Partia Socialiste e Moderuar	1	0	0	0	2	0	0	0	0	1	5	0	0	0	1	0	0
9	Partia Socialdemokrate e Shqipërisë	1	2	1	0	2	1	6	6	3	3	3	2	7	10	2	4	4
10	Partia Socialiste e Shqipërisë	1	0	0	0	4	1	15	3	1	6	3	1	4	1	0	5	5
11	Partia Bindja Demokratike	112	123	16	20	106	71	114	147	141	129	136	43	153	163	164	159	159
	Gjithsej vota të vlefshme	13	16	2	4	5	0	4	4	6	6	15	3	7	7	8	14	14
		162	156	33	27	137	78	158	183	176	159	188	68	198	218	203	206	206



1	QV-të që pasqyrohen në këtë tabelë	QV nr	QV nr	QV nr	QV nr	QV nr	QV nr	QV nr	QV nr	QV nr	QV nr	QV nr	QV nr	QV nr	QV nr	QV nr	QV nr	QV nr	QV nr	QV nr
		3648	36481	3649	36491	3650	36501	3651	3652	3653	36531	3654	36541	3655	36551	36552	3656			
2	Numri Zgjedhësve që kanë votuar gjithsej	200	136	211	170	161	118	202	79	180	172	201	242	162	187	159	154			
	femra	104	74	110	77	82	58	107	39	96	89	101	127	79	79	78	81			
3	Fletë votimi të përdorura	728	446	617	431	467	395	474	302	573	576	731	688	524	503	515	510			
4	Fletë votimi të dëmtuara	0	0	1	0	0	0	0	0	0	0	0	0	1	0	0	0			
5	Fletë Votimi të gjetura në kuti	200	136	211	170	161	118	202	79	180	172	201	243	161	187	159	154			
6	Vota të pavlefshme	23	11	19	13	22	9	27	4	17	19	11	22	15	19	17	15			
7	Vota të vlefshme	177	125	192	157	139	109	175	75	162	152	190	221	146	168	142	139			
8	Fletë të hedhura gabim	0	0	0	0	0	0	0	0	1	1	0	0	0	0	0	0			

SHPËRNDARJA E VOTAVE TË VLEFSHME

Nr	Subjekte Zgjedhore	QV nr	QV nr	QV nr	QV nr	QV nr	QV nr	QV nr	QV nr	QV nr	QV nr	QV nr	QV nr	QV nr	QV nr	QV nr	QV nr	QV nr	QV nr	QV nr
		3648	36481	3649	36491	3650	36501	3651	3652	3653	36531	3654	36541	3655	36551	36552	3656			
1	Fryma e Re Demokratike	12	3	9	10	5	5	3	1	5	8	12	9	6	9	15	5			
2	Partia Bashkimi Liberal Demokrat	4	0	1	2	1	1	4	4	4	1	4	1	1	7	7	0			
3	Partia Aleanca Arbnore Kombëtare	1	2	2	3	3	2	2	1	0	0	1	4	5	3	3	2			
4	Partia Demokracia Sociale	4	6	2	2	2	0	10	2	3	1	5	3	3	3	3	12			
5	Partia e Gjelbër	2	11	19	3	6	3	2	9	7	2	9	9	6	11	2	4			
6	Partia G99	3	0	1	1	0	1	0	0	0	2	0	2	0	0	2	0			
7	Partia Aleanca Demokratike Shqiptare	1	0	0	0	0	0	1	0	0	2	2	1	1	0	0	0			
8	Partia Socialiste e Moderuar	4	1	1	2	2	1	4	0	3	2	7	5	2	3	1	3			
9	Partia Socialdemokrate e Shqipërisë	3	2	8	5	6	0	0	1	8	5	4	6	5	13	5	1			
10	Partia Socialiste e Shqipërisë	135	98	140	125	108	95	139	51	129	121	140	171	112	112	99	103			
11	Partia Bindja Demokratike	8	2	9	4	6	1	10	6	3	8	6	10	5	7	5	9			
	Gjithsej vota të vlefshme	177	125	192	157	139	109	175	75	162	152	190	221	146	168	142	139			

1	QV-të që pasqyrohen në këtë tabelë	QV nr	QV nr	QV nr	QV nr	QV nr	QV nr	QV nr	QV nr	QV nr	QV nr	QV nr	QV nr	QV nr	QV nr	QV nr	QV nr	QV nr
		36561	3657	3658	3659	3660	3661	36611	3662	36621	3663	3664	36641	36642	3665	36651	3666	3666
2	Numri Zgjedhësve që kanë votuar gjithsej femra	151	241	119	234	201	169	147	136	80	203	245	246	183	144	268	73	36
3	Fletë votimi të papërdonura	350	689	380	584	623	486	433	380	350	614	702	714	521	523	738	195	0
4	Fletë votimi të dëmtuara	0	1	0	7	0	2	0	0	0	0	0	0	0	0	1	0	0
5	Fletë Votimi të gjetura në kuti	149	240	119	234	200	169	147	135	80	203	245	246	183	144	268	73	2
6	Vota të pavlefshme	14	26	14	25	11	19	18	14	11	32	23	18	17	9	19	2	71
7	Vota të vlefshme	135	214	105	209	189	150	129	121	69	171	222	228	166	135	247	71	0
8	Fletë të hedhura gabim	0	0	0	0	0	0	0	0	0	0	0	0	0	0	2	0	0

SHPËRNDARJA E VOTAVE TË VLEFSHME

Nr	Subjekte Zgjedhore	QV nr	QV nr	QV nr	QV nr	QV nr	QV nr	QV nr	QV nr	QV nr	QV nr	QV nr	QV nr	QV nr	QV nr	QV nr	QV nr	QV nr
		36561	3657	3658	3659	3660	3661	36611	3662	36621	3663	3664	36641	36642	3665	36651	3666	3666
1	Fryma e Re Demokratike	4	4	7	6	11	5	6	8	2	7	12	8	12	5	16	2	2
2	Partia Bashkimi Liberal Demokrat	4	3	3	3	1	2	0	0	0	3	8	3	4	1	3	0	0
3	Partia Aleanca Arbnore Kombëtare	2	4	2	0	0	5	2	2	0	2	2	1	4	2	5	5	5
4	Partia Demokracia Sociale	6	6	6	7	3	5	3	3	2	5	9	7	2	2	12	1	1
5	Partia e Gjelbër	1	7	3	6	9	6	10	0	1	6	4	4	4	9	8	0	0
6	Partia G99	0	0	0	0	2	1	0	0	0	0	0	0	3	0	2	0	0
7	Partia Aleanca Demokratike Shqiptare	2	0	0	0	2	1	1	0	0	2	2	0	4	1	1	2	2
8	Partia Socialiste e Moderuar	1	4	1	3	4	2	2	2	2	6	4	7	3	0	6	2	2
9	Partia Socialdemokrate e Shqipërisë	3	2	4	4	4	1	4	1	2	8	3	12	2	6	10	0	0
10	Partia Socialiste e Shqipërisë	102	177	71	158	144	109	97	100	59	125	170	170	123	102	173	57	57
11	Partia Bindja Demokratike	10	7	8	22	9	13	4	5	1	7	8	16	5	7	11	2	2
	Gjithsej vota të vlefshme	135	214	105	209	189	150	129	121	69	171	222	228	166	135	247	71	71



1	QV-të që pasqyrohen në këtë tabelë	QV nr	QV nr	QV nr	QV nr	QV nr	QV nr	QV nr	QV nr	QV nr	QV nr	QV nr	QV nr	QV nr	QV nr	QV nr	QV nr	QV nr	QV nr	QV nr	
2	Numri Zgjedhësve që kanë votuar gjithsej femra	3667	36671	3668	36681	3669	36691	3670	36701	3671	36711	3672	36721	3673	36731	3674	36741				
3	Fletë votimi të papërdonura	140	407	438	393	503	585	509	527	663	655	309	368	668	519	872	426				
4	Fletë votimi të dëmtuara	0	0	0	0	0	0	1	0	0	0	0	0	0	0	0	0				
5	Fletë Votimi të gjetura në kuti	140	133	187	160	164	200	156	173	176	145	76	107	129	95	119	89				
6	Vota të pavlefshme	21	16	12	5	20	14	20	13	17	13	12	10	12	6	6	8				
7	Vota të vlefshme	119	117	175	155	144	185	136	160	159	132	64	97	117	89	113	81				
8	Fletë të hedhura gabim	0	0	0	0	0	1	0	0	0	0	0	0	0	0	0	0				

SHPËRNDARJA E VOTAVE TË VLEFSHME

Nr	Subjekte Zgjedhore	QV nr	QV nr	QV nr	QV nr	QV nr	QV nr	QV nr	QV nr	QV nr	QV nr	QV nr	QV nr	QV nr	QV nr	QV nr	QV nr	QV nr	QV nr	QV nr	QV nr
1	Fryma e Re Demokratike	3667	36671	3668	36681	3669	36691	3670	36701	3671	36711	3672	36721	3673	36731	3674	36741				
2	Partia Bashkimi Liberal Demokrat	2	6	7	3	3	14	5	7	6	7	1	3	7	6	4	7				
3	Partia Aleanca Atbnore Kombëtare	1	1	0	2	7	3	2	1	5	1	3	0	0	2	4	1				
4	Partia Demokracia Sociale	0	8	5	5	3	2	4	6	3	4	1	0	2	2	1	1				
5	Partia e Gjelbër	2	3	18	7	5	5	4	4	2	3	2	0	4	3	3	0				
6	Partia G99	3	10	4	3	1	2	4	10	13	4	2	3	9	4	4	3				
7	Partia Aleanca Demokratike Shqiptare	0	3	0	0	0	0	0	0	1	0	0	0	0	0	0	0				
8	Partia Socialiste e Moderuar	1	5	5	1	0	0	3	3	0	2	0	1	0	1	1	1				
9	Partia Socialdemokrate e Shqipërisë	1	0	4	6	2	3	3	4	6	1	2	1	5	7	1	3				
10	Partia Socialiste e Shqipërisë	4	3	2	4	7	2	1	2	7	10	0	2	0	0	1	0				
11	Partia Bindja Demokratike	97	73	119	120	104	141	104	115	108	96	45	82	83	57	86	65				
	Gjithsej vota të vlefshme	8	5	11	4	12	13	6	8	8	4	8	5	7	7	8	0				
		119	117	175	155	144	185	136	160	159	132	64	97	117	89	113	81				

1	QV-ët që pasqyrohen në këtë tabelë	QV nr	QV nr	QV nr	QV nr	QV nr	QV nr	QV nr	QV nr	QV nr	QV nr	QV nr	QV nr	QV nr	QV nr	QV nr	QV nr	QV nr	QV nr
		3675	36751	3676	36761	3677	3678	36781	3679	3680	3683	36831	3684	36841	3685	3686	36861		
2	Numri Zgjedhësve që kanë votuar gjithsej femra	49	81	77	48	103	147	116	259	155	101	112	84	61	166	65	75		
3	Fletë votimi të papërdonura	451	426	405	316	524	597	379	654	579	699	598	455	428	611	439	286		
4	Fletë votimi të dëmtuara	0	0	0	0	1	0	0	0	0	0	0	0	0	0	0	0		
5	Fletë Votimi të gjetura në kuti	49	81	77	48	103	147	116	259	155	101	112	84	62	165	65	75		
6	Vota të pavlefshme	5	4	5	3	6	9	9	25	12	4	1	12	6	13	6	3		
7	Vota të vlefshme	44	77	72	45	97	138	107	234	142	97	111	72	56	152	59	72		
8	Fletë të hedhura gabim	0	0	0	0	0	0	0	0	1	0	0	0	0	0	0	0		

SHPËRNDARJA E VOTAVE TE VLEFSHME

Nr	Subjekte Zgjedhore	QV nr	QV nr	QV nr	QV nr	QV nr	QV nr	QV nr	QV nr	QV nr	QV nr	QV nr	QV nr	QV nr	QV nr	QV nr	QV nr	QV nr	QV nr
		3675	36751	3676	36761	3677	3678	36781	3679	3680	3683	36831	3684	36841	3685	3686	36861		
1	Fryma e Re Demokratike	1	2	3	0	1	6	5	11	1	5	5	3	4	3	0	2		
2	Partia Bashkimi Liberal Demokrat	3	1	2	2	0	5	5	8	4	2	1	3	0	4	5	1		
3	Partia Aleanca Arbnore Kombëtare	0	0	0	1	1	2	0	5	0	1	1	0	0	4	0	0		
4	Partia Demokracia Sociale	3	2	1	1	0	0	3	3	12	3	2	0	1	3	1	0		
5	Partia e Gjelbër	9	16	4	5	14	18	7	4	13	3	6	17	11	15	5	6		
6	Partia G99	0	0	0	0	1	0	1	1	0	0	0	1	0	0	0	0		
7	Partia Aleanca Demokratike Shqiptare	0	1	0	1	0	0	0	1	0	0	0	1	0	2	0	0		
8	Partia Socialiste e Moderuar	0	2	1	1	5	7	4	6	0	0	3	2	0	0	6	1		
9	Partia Socialdemokrate e Shqipërisë	0	1	3	1	2	2	1	7	5	4	3	0	1	3	0	1		
10	Partia Socialiste e Shqipërisë	27	52	53	33	69	94	76	170	88	76	89	42	39	103	42	58		
11	Partia Bindja Demokratike	1	0	5	0	4	4	5	18	19	3	1	3	0	15	0	3		
	Gjithsej vota të vlefshme	44	77	72	45	97	138	107	234	142	97	111	72	56	152	59	72		



1	QV-të që pasqyrohen në këtë tabelë	QV nr	QV nr	QV nr	QV nr	QV nr	QV nr	QV nr	QV nr	QV nr	QV nr	QV nr	QV nr	QV nr	QV nr	QV nr	QV nr	QV nr	QV nr
		3687	36871	3688	36881	3689	36891	3690	36901	3691	36911	3692	36921	3693	36931	3694	3695		
2	Numri Zgjedhësve që kanë votuar gjithsej femra	110	120	178	166	186	144	220	80	148	155	168	132	117	118	168	204		
3	Fletë votimi të papërdonura	425	420	538	606	721	617	534	320	748	638	555	432	562	445	560	796		
4	Fletë votimi të dëmtuara	0	0	1	2	0	1	0	0	0	0	0	0	0	0	0	0		
5	Fletë Votimi të gjetura në kuti	110	120	177	164	186	144	220	80	142	155	168	132	117	118	168	205		
6	Vota të pavlefshme	4	7	19	18	22	8	25	7	11	12	10	5	10	5	14	22		
7	Vota të vlefshme	106	113	158	146	164	136	195	73	131	143	157	127	107	113	154	182		
8	Fletë të hedhura gabim	0	0	0	0	0	0	0	0	0	0	1	0	0	0	0	1		

SHPËRNDARJA E VOTAVE TË VLEFSHME

Nr	Subjekte Zgjedhore	QV nr	QV nr	QV nr	QV nr	QV nr	QV nr	QV nr	QV nr	QV nr	QV nr	QV nr	QV nr	QV nr	QV nr	QV nr	QV nr	QV nr	QV nr
		3687	36871	3688	36881	3689	36891	3690	36901	3691	36911	3692	36921	3693	36931	3694	3695		
1	Fryma e Re Demokratike	8	5	6	4	1	1	11	2	3	8	8	4	7	17	5	8		
2	Partia Bashkimi Liberal Demokrat	1	1	2	1	4	3	0	0	5	4	0	7	1	2	1	2		
3	Partia Aleanca Arbnore Kombëtare	3	1	3	6	7	4	3	0	1	0	4	10	1	3	0	1		
4	Partia Demokracia Sociale	5	4	2	1	4	6	9	0	7	4	1	3	4	5	5	3		
5	Partia e Gjelbër	6	4	8	6	6	3	6	1	1	6	17	10	7	2	6	14		
6	Partia G99	0	0	0	0	0	0	1	0	0	2	0	1	0	0	0	0		
7	Partia Aleanca Demokratike Shqiptare	1	1	0	0	1	0	2	0	0	1	0	1	0	1	1	1		
8	Partia Socialiste e Moderuar	2	2	3	3	2	1	3	1	2	9	4	1	1	3	2	10		
9	Partia Socialdemokrate e Shqipërisë	2	2	2	5	4	13	4	2	3	9	0	1	1	1	0	4		
10	Partia Socialiste e Shqipërisë	74	88	121	114	122	102	150	67	104	98	119	85	80	74	128	135		
11	Partia Bindja Demokratike	4	5	11	6	13	3	6	0	5	2	4	4	5	5	6	4		
	Gjithsej vota të vlefshme	106	113	158	146	164	136	195	73	131	143	157	127	107	113	154	182		

1	QV-të që pasqyrohen në këtë tabelë	QV nr	QV nr	QV nr	QV nr	QV nr	QV nr	QV nr	QV nr	QV nr	QV nr	QV nr	QV nr	QV nr	QV nr	QV nr	QV nr	QV nr
		36951	36952	3696	36961	3697	36971	3698	36981	3699	36991	3700	37001	3701	37011	3702	3703	
2	Numri Zgjedhësve që kanë votuar gjithsej femra	182	210	182	147	131	69	140	91	189	205	242	242	132	98	321	114	
3	Fletë votimi të papërdonura	561	671	674	596	787	452	550	396	717	0	0	670	531	411	535	213	
4	Fletë votimi të dëmtuara	0	0	0	1	0	0	1	0	0	0	0	0	0	0	0	0	
5	Fletë Votimi të gjetura në kuti	182	210	182	147	131	69	140	91	189	205	246	242	132	98	321	114	
6	Vota të pavlefshme	13	12	16	12	15	8	11	7	16	16	11	21	7	6	20	7	
7	Vota të vlefshme	169	198	166	135	116	61	129	84	173	189	235	221	125	92	301	107	
8	Fletë të hedhura gabim	0	0	0	0	0	0	0	0	0	0	0	0	0	0	0	0	

SHPËRNDARJA E VOTAVE TË VLEFSHME

Nr	Subjekte Zgjedhore	QV nr	QV nr	QV nr	QV nr	QV nr	QV nr	QV nr	QV nr	QV nr	QV nr	QV nr	QV nr	QV nr	QV nr	QV nr	QV nr	QV nr
		36951	36952	3696	36961	3697	36971	3698	36981	3699	36991	3700	37001	3701	37011	3702	3703	
1	Fryma e Re Demokratike	7	13	11	9	7	2	3	2	5	11	8	11	0	2	7	1	
2	Partia Bashkimi Liberal Demokrat	3	3	3	9	3	4	14	3	14	10	10	11	1	1	1	1	
3	Partia Aleanca Arbnore Kombëtare	4	0	4	0	0	0	0	0	1	2	2	2	0	2	4	0	
4	Partia Demokracia Sociale	1	11	4	2	2	3	1	2	12	4	1	9	1	0	2	4	
5	Partia e Gjelbër	8	16	8	11	8	11	9	3	11	15	6	7	1	2	15	1	
6	Partia G99	0	0	0	1	0	0	0	0	0	0	0	1	0	0	0	0	
7	Partia Aleanca Demokratike Shqiptare	0	3	0	1	0	1	0	1	2	2	4	3	0	0	2	0	
8	Partia Socialiste e Moderuar	13	10	3	4	2	0	2	6	1	6	18	10	1	0	4	1	
9	Partia Socialdemokrate e Shqipërisë	1	0	0	2	1	1	2	4	5	1	9	2	2	1	5	0	
10	Partia Socialiste e Shqipërisë	122	133	125	84	89	39	95	60	114	127	172	157	119	84	232	97	
11	Partia Bindja Demokratike	10	9	8	12	4	0	3	3	8	11	5	8	0	0	29	2	
	Gjithsej vota të vlefshme	169	198	166	135	116	61	129	84	173	189	235	221	125	92	301	107	



1	QV-të që pasqyrohen në këtë tabelë	QV nr	QV nr	QV nr	QV nr	QV nr	QV nr	QV nr	QV nr	QV nr	QV nr	QV nr	QV nr	QV nr	QV nr	QV nr	QV nr	QV nr
2	Numri Zgjedhësve që kanë votuar gjithsej femra	3704	37041	3705	37051	3706	37061	3707	37071	3709	37091	3711	3712	3717	3723	3724	37241	37241
3	Fletë votimi të papërdonura	593	409	513	365	675	427	874	213	510	532	466	332	154	524	494	429	429
4	Fletë votimi të dëmtuara	0	1	0	0	0	0	1	0	3	0	0	1	0	0	1	0	0
5	Fletë Votimi të gjetura në kuti	91	106	98	107	102	78	138	37	125	83	189	128	80	135	188	145	145
6	Vota të pavlefshme	12	8	5	3	8	0	9	2	7	6	5	0	3	7	12	11	11
7	Vota të vlefshme	79	98	93	104	94	78	129	35	118	77	184	128	77	128	176	134	134
8	Fletë të hedhura gabim	0	0	0	0	0	0	0	0	0	0	0	0	0	0	0	0	0

SHPËRNDARJA E VOTAVE TË VLEFSHME

Nr	Subjekte Zgjedhore	QV nr	QV nr	QV nr	QV nr	QV nr	QV nr	QV nr	QV nr	QV nr	QV nr	QV nr	QV nr	QV nr	QV nr	QV nr	QV nr	QV nr
1	Fryma e Re Demokratike	3704	37041	3705	37051	3706	37061	3707	37071	3709	37091	3711	3712	3717	3723	3724	37241	37241
2	Partia Bashkimi Liberal Demokrat	3	0	2	8	0	3	2	0	0	0	0	0	0	5	2	2	2
3	Partia Aleanca Atnore Kombëtare	0	0	2	1	7	1	6	2	3	0	1	1	0	0	1	1	1
4	Partia Demokracia Sociale	2	3	4	1	4	2	0	1	0	0	0	0	3	1	1	0	0
5	Partia e Gjelbër	2	3	2	1	1	0	0	1	3	3	4	0	0	0	4	0	0
6	Partia G99	1	0	0	0	0	0	0	0	0	0	0	0	1	0	0	0	0
7	Partia Aleanca Demokratike Shqiptare	0	0	0	0	2	3	1	0	1	0	0	2	1	0	1	4	4
8	Partia Socialiste e Moderuar	2	3	0	0	3	5	0	0	0	0	15	16	29	1	4	0	0
9	Partia Socialdemokrate e Shqipërisë	5	0	2	0	0	0	2	0	0	0	1	0	3	1	0	2	2
10	Partia Socialiste e Shqipërisë	62	88	76	92	74	53	106	15	109	72	160	100	37	118	152	119	119
11	Partia Bindja Demokratike	1	1	1	1	0	5	5	1	1	2	3	0	2	1	3	3	3
	Gjithsej vota të vlefshme	79	98	93	104	94	78	129	35	118	77	184	128	77	128	176	134	134

1	QV-të që pasqyrohen në këtë tabelë	QV nr	QV nr	QV nr	QV nr	QV nr	QV nr	QV nr	QV nr	QV nr	QV nr	QV nr	QV nr	QV nr	QV nr	QV nr	QV nr	QV nr
		3725	3726	3727	3728	3729	3730	37301	3731	3732	3733	3734	3735	3736	37361	3737	3738	
2	Numri Zgjedhësve që kanë votuar gjithsej femra	212	151	169	131	188	86	105	103	107	98	106	61	158	147	224	176	
3	Fletë votimi të papërdonura	759	340	607	265	532	431	396	397	393	680	788	181	522	357	704	714	
4	Fletë votimi të dëmtuara	1	0	0	0	1	0	0	0	0	1	0	0	0	1	5	0	
5	Fletë Votimi të gjetura në kuti	212	151	169	131	188	86	105	103	107	98	106	61	158	147	224	176	
6	Vota të pavlefshme	10	6	7	7	9	2	6	8	2	8	7	1	7	8	10	4	
7	Vota të vlefshme	202	145	162	124	179	84	99	95	105	90	99	60	151	139	214	172	
8	Fletë të hedhura gabim	0	0	0	0	0	0	0	0	0	0	0	0	0	0	0	0	

SHPËRNDARJA E VOTAVE TË VLEFSHME

Nr	Subjekte Zgjedhore	QV nr	QV nr	QV nr	QV nr	QV nr	QV nr	QV nr	QV nr	QV nr	QV nr	QV nr	QV nr	QV nr	QV nr	QV nr	QV nr	QV nr
		3725	3726	3727	3728	3729	3730	37301	3731	3732	3733	3734	3735	3736	37361	3737	3738	
1	Fryma e Re Demokratike	8	6	11	2	3	0	0	5	12	3	0	5	0	2	4	22	
2	Partia Bashkimi Liberal Demokrat	2	10	0	0	6	3	1	0	0	1	1	0	1	1	1	7	
3	Partia Aleanca Arbnore Kombëtare	0	0	1	2	0	0	0	1	0	1	2	0	3	0	2	3	
4	Partia Demokracia Sociale	3	4	0	2	1	0	1	0	0	0	0	2	1	0	1	8	
5	Partia e Gjelbër	0	3	5	3	20	1	0	5	0	7	1	2	0	1	1	0	
6	Partia G99	0	0	0	0	0	0	1	0	0	0	0	0	0	1	1	0	
7	Partia Aleanca Demokratike Shqiptare	0	0	0	1	0	1	1	1	0	1	0	0	0	0	0	1	
8	Partia Socialiste e Moderuar	8	2	0	1	0	2	2	5	1	8	0	0	4	0	2	30	
9	Partia Socialdemokrate e Shqipërisë	1	2	3	2	1	0	5	4	0	1	0	3	1	0	1	6	
10	Partia Socialiste e Shqipërisë	180	118	137	107	145	77	87	72	90	68	94	45	140	131	201	92	
11	Partia Bindja Demokratike	0	0	5	4	3	0	1	2	2	0	1	3	1	3	0	3	
	Gjithsej vota të vlefshme	202	145	162	124	179	84	99	95	105	90	99	60	151	139	214	172	



1	QV-të që pasqyrohen në këtë tabelë	QV nr	QV nr	QV nr	QV nr	QV nr	QV nr	QV nr	QV nr	QV nr	QV nr	QV nr	QV nr	QV nr	QV nr	QV nr	QV nr	QV nr	QV nr
		3739	3740	3741	3742	3743	3744	3746	37461	3747	3748	4100	41001	4101	41011	4102	4103		
2	Numri Zgjedhësve që kanë votuar gjithsej femra	240	152	140	113	120	122	148	100	133	89	172	164	119	121	215	148		
3	Fletë votimi të papërdonura	303	706	648	625	225	389	82	401	312	341	401	336	490	352	470	498		
4	Fletë votimi të dëmtuara	0	0	0	0	1	0	2	0	0	1	0	0	0	0	0	2		
5	Fletë Votimi të gjetura në kuti	240	152	140	113	120	122	148	100	133	89	172	164	119	121	215	148		
6	Vota të pavlefshme	12	7	3	4	5	6	12	6	0	2	9	5	6	5	13	6		
7	Vota të vlefshme	228	145	137	109	115	116	136	94	133	87	163	159	113	116	202	142		
8	Fletë të hedhura gabim	0	0	0	0	0	0	0	0	0	0	0	0	0	0	0	0		

SHPËRNDARJA E VOTAVE TË VLEFESHME

Nr	Subjekte Zgjedhore	QV nr	QV nr	QV nr	QV nr	QV nr	QV nr	QV nr	QV nr	QV nr	QV nr	QV nr	QV nr	QV nr	QV nr	QV nr	QV nr	QV nr	QV nr
		3739	3740	3741	3742	3743	3744	3746	37461	3747	3748	4100	41001	4101	41011	4102	4103		
1	Fryma e Re Demokratike	6	2	5	2	1	6	4	0	0	7	5	2	0	0	0	4		
2	Partia Bashkimi Liberal Demokrat	3	0	0	0	3	0	2	0	0	6	1	8	3	4	1	0		
3	Partia Aleanca Atbnore Kombëtare	0	0	0	0	2	1	2	0	0	0	4	3	0	4	1	0		
4	Partia Demokracia Sociale	16	5	2	1	8	0	6	8	12	1	0	2	0	2	1	1		
5	Partia e Gjelbër	8	4	9	1	0	0	0	1	4	0	7	9	7	2	16	6		
6	Partia G99	1	0	0	0	0	0	0	0	0	0	0	0	0	0	1	0		
7	Partia Aleanca Demokratike Shqiptare	0	0	0	0	1	0	0	0	0	0	1	3	0	2	0	2		
8	Partia Socialiste e Moderuar	6	2	1	0	1	3	3	0	3	2	29	24	21	28	3	4		
9	Partia Socialdemokrate e Shqipërisë	4	5	2	0	0	0	3	0	0	2	5	6	1	4	0	1		
10	Partia Socialiste e Shqipërisë	179	125	116	97	96	102	113	74	114	69	109	100	79	70	178	123		
11	Partia Bindja Demokratike	5	2	2	8	3	4	3	11	0	0	2	2	2	0	1	1		
	Gjithsej vota të vlefshme	228	145	137	109	115	116	136	94	133	87	163	159	113	116	202	142		

1	QV-të që pasqyrohen në këtë tabelë	QV nr	QV nr	QV nr	QV nr	QV nr	QV nr	QV nr	QV nr	QV nr	QV nr	QV nr	QV nr	Vota Hedhur Gabim	Shuma Njesi	Shuma me fjale	
		4104	4105	4106	4107	4112	4116	4119									
2	Numri Zgjedhësve që kanë votuar gjithsej femra	133	138	51	257	97	179	94	XXX	24503	11862	83275	63	24516	1845	22663	8
3	Fletë votimi të përdorura	876	312	230	616	166	344	133	XXX	24503	11862	83275	63	24516	1845	22663	8
4	Fletë votimi të dëmtuara	0	0	0	0	0	0	0	XXX	24503	11862	83275	63	24516	1845	22663	8
5	Fletë Votimi të gjetura në kuti	133	138	51	257	97	179	94	16	24503	11862	83275	63	24516	1845	22663	8
6	Vota të pavlefshme	13	8	1	24	0	7	0	0	24503	11862	83275	63	24516	1845	22663	8
7	Vota të vlefshme	120	130	50	233	97	172	94	16	24503	11862	83275	63	24516	1845	22663	8
8	Fletë të hedhura gabim	0	0	0	0	0	0	0	XXX	24503	11862	83275	63	24516	1845	22663	8

SHPËRNDARJA E VOTAVE TË VLEFESHME

Nr	Subjekte Zgjedhore	QV nr	QV nr	QV nr	QV nr	QV nr	QV nr	QV nr	QV nr	QV nr	QV nr	QV nr	QV nr	Vota Hedhur Gabim	Shuma Njesi	Shuma me fjale
		4104	4105	4106	4107	4112	4116	4119								
1	Fryma e Re Demokratike	3	2	11	14	3	2	5	0	890						TetëqindNëntëdhjetë
2	Partia Bashkimi Liberal Demokrat	1	2	0	10	0	1	0	1	431						KatërqindTridhjetëNjë
3	Partia Aleanca Arbnore Kombëtare	2	0	0	0	0	0	0	1	296						DyqindNëntëdhjetëGjashtë
4	Partia Demokracia Sociale	2	2	0	7	3	6	0	0	556						PesëqindPesëdhjetëGjashtë
5	Partia e Gjelbër	5	4	0	1	0	0	0	1	900						Nëntëqind
6	Partia G99	0	0	0	1	0	0	0	1	50						Pesëdhjetë
7	Partia Aleanca Demokratike Shqiptare	1	2	0	2	0	1	0	0	131						NjëqindTridhjetëNjë
8	Partia Socialiste e Moderuar	2	4	8	19	0	3	0	0	669						GjashtëqindGjashtëdhjetëNëntë
9	Partia Socialdemokrate e Shqipërisë	2	2	0	1	0	0	0	0	435						KatërqindTridhjetëPesë
10	Partia Socialiste e Shqipërisë	94	109	30	170	91	157	85	11	17436						ShtatëmbëdhjetëmijëKatërqindTridhjetëGjashtë
11	Partia Bindja Demokratike	8	3	1	8	0	2	4	1	869						TetëqindGjashtëdhjetëNëntë
	Gjithsej vota të vlefshme	120	130	50	233	97	172	94	16	22663						NjëzetDymijëGjashtëqindGjashtëdhjetëTre

	Qarku	Korce			
	Bashkia	Maliq			
		Gjithsej			
	Zgjedhës në listë	48981			
	Pjesëmarrja (numër, %)	14565	29,73	14566	29,73
		Kryetar		Këshill	
	Fletë votimi të gjetura në kuti	14850		14853	
	Vota të pavlefshme	694		785	
	Vota të vlefshme	13897		13808	
	Fletë të hedhura gabim	259		260	
Rezultatet e zgjedhjeve per Kryetar					
Nr	Emri Atësia Mbiemri	Koalicioni Mbeshtetes		Vota	%
1	GËZIM ALI TOPÇIU	ASE		13897	100,0%
			Vota Total:	13897	100 %
Rezultatet e zgjedhjeve për Këshill					
Nr	Subjekti	Vota	%	Mandate	
	Aleanca për Shqipërinë Europiane	13468	97,54%	31	
12	Partia Demokracia Sociale	310	2,25%	1	
16	Partia e Gjelbër	314	2,27%	1	
24	Partia Aleanca Demokratike Shqiptare	560	4,06%	1	
27	Partia Unitetit Kombëtar	427	3,09%	1	
28	Partia Socialdemokrate e Shqipërisë	510	3,69%	1	
30	Partia Socialiste e Shqipërisë	11347	82,18%	26	
	Subjekte jashte Koalicionit	340	2,46%	0	
36	Partia Bindja Demokratike	340	2,46%	0	
		Vota Total:	13808	100 %	

**TABELA PËRMBLEDHËSE E REZULTATEVE
PËR KANDIDATËT PËR KRYETAR TË BASHKISË MALIQ**

1	QV-të që pasqyrohen në këtë tabelë	QV nr	QV nr	QV nr	QV nr	QV nr	QV nr	QV nr	QV nr	QV nr	QV nr	QV nr	QV nr	QV nr	QV nr	QV nr	QV nr	QV nr	QV nr
2	Numri Zgjedhësve që kanë votuar gjithsej	3768	37681	3769	3770	3771	3772	3773	3774	3775	3776	3777	3778	3779	3780	3781	3781	3781	3781
	femra	170	148	169	157	131	107	223	170	299	231	219	76	261	176	152	152	152	152
3	Fletë votimi të papërdonura	85	82	71	71	58	49	107	80	140	105	112	37	133	96	73	73	73	73
4	Fletë votimi të dëmtuara	536	466	678	335	177	243	500	337	580	258	432	201	736	401	361	361	361	361
5	Fletë votimi të gjetura ne kuti	0	1	2	0	0	0	2	4	1	0	1	0	0	0	0	0	0	0
6	Vota të pavlefshme	170	148	169	157	131	107	223	170	299	233	219	76	261	176	152	152	152	152
7	Vota të vlefshme	7	3	15	14	0	2	6	3	14	1	1	2	20	10	6	6	6	6
8	Fletë të hedhura gabim	163	145	154	143	131	105	217	167	285	230	218	74	239	166	146	146	146	146
		0	0	0	0	0	0	0	0	0	2	0	0	2	0	0	0	0	0

SHPËRNDARJA E VOTAVE TË VLEFESHME

Nr	Kandidatët për Kryetar (emër, atësi, mbiemri)	QV nr	QV nr	QV nr	QV nr	QV nr	QV nr	QV nr	QV nr	QV nr	QV nr	QV nr	QV nr	QV nr	QV nr	QV nr	QV nr	QV nr	QV nr
1	GËZIMALI TOPÇIU	3768	37681	3769	3770	3771	3772	3773	3774	3775	3776	3777	3778	3779	3780	3781	3781	3781	3781
		163	145	154	143	131	105	217	167	285	230	218	74	239	166	146	146	146	146
	Gjithsej vota të vlefshme	163	145	154	143	131	105	217	167	285	230	218	74	239	166	146	146	146	146

1	QV-të që pasqyrohen në këtë tabelë	QV nr	QV nr	QV nr	QV nr	QV nr	QV nr	QV nr	QV nr	QV nr	QV nr	QV nr	QV nr	QV nr	QV nr	QV nr	QV nr	QV nr	QV nr
2	Numri Zgjedhësve që kanë votuar gjithsej	3782	3783	3784	3785	3786	3787	3788	3789	37891	3790	37901	3791	37911	3792	3793	37931	37931	37931
	femra	164	161	133	130	120	276	224	113	109	157	111	132	100	217	148	116	116	116
3	Fletë votimi të papërdonura	88	83	62	59	48	139	114	44	53	77	50	66	42	93	60	54	54	54
4	Fletë votimi të dëmtuara	0	722	622	502	498	727	440	478	344	492	365	525	405	372	510	379	379	379
5	Fletë votimi të gjetura ne kuti	0	5	0	3	0	0	0	1	0	1	0	0	0	0	0	0	0	0
6	Vota të pavlefshme	164	161	133	130	120	276	224	113	109	156	112	132	100	217	148	116	116	116
7	Vota të vlefshme	11	8	3	1	10	13	6	6	3	16	4	6	5	6	2	3	3	3
8	Fletë të hedhura gabim	153	153	130	129	110	263	218	107	106	140	107	126	95	211	146	113	113	113
		0	0	0	0	0	0	0	0	0	0	1	0	0	0	0	0	0	0

SHPËRNDARJA E VOTAVE TE VLEFSHME

Nr	Kandidatët për Kryetar (emër, atësi, mbiemri)	QV nr	QV nr	QV nr	QV nr	QV nr	QV nr	QV nr	QV nr	QV nr	QV nr	QV nr	QV nr	QV nr	QV nr	QV nr	QV nr	QV nr
1	GËZIM ALI TOPÇIU	3782	3783	3784	3785	3786	3787	3788	3789	37891	3790	37901	3791	37911	3792	3793	37931	37931
	Gjithsej vota të vlefshme	153	153	130	129	110	263	218	107	106	140	107	126	95	211	146	113	113
		153	153	130	129	110	263	218	107	106	140	107	126	95	211	146	113	113

1	QV-të që pasqyrohen në këtë tabelë	QV nr	QV nr	QV nr	QV nr	QV nr	QV nr	QV nr	QV nr	QV nr	QV nr	QV nr	QV nr	QV nr	QV nr	QV nr	QV nr	QV nr
2	Numri Zgjedhësve që kanë votuar gjithsej	145	118	133	75	124	90	92	66	363	208	229	253	95	250	168	183	183
	femra	60	54	64	34	0	34	40	29	200	0	0	98	42	123	80	100	100
3	Fletë votimi të papërdorura	559	369	300	145	188	260	156	146	595	363	404	456	246	518	422	320	320
4	Fletë votimi të dëmtuara	0	0	3	0	0	0	0	2	7	0	0	0	0	2	0	0	0
5	Flete votimi të gjetura ne kuti	145	118	133	75	124	90	92	66	363	232	229	253	95	250	168	183	183
6	Vota të pavlefshme	2	17	3	1	7	5	6	2	1	2	10	0	3	5	9	5	5
7	Vota të vlefshme	143	101	130	74	117	85	86	64	362	230	219	0	92	245	159	178	178
8	Fletë të hedhura gabim	0	0	0	0	0	0	0	0	0	0	0	253	0	0	0	0	0

SHPËRNDARJA E VOTAVE TE VLEFSHME

Nr	Kandidatët për Kryetar (emër, atësi, mbiemri)	QV nr	QV nr	QV nr	QV nr	QV nr	QV nr	QV nr	QV nr	QV nr	QV nr	QV nr	QV nr	QV nr	QV nr	QV nr	QV nr	QV nr
1	GËZIM ALI TOPÇIU	3794	37941	3795	3796	3800	3804	3805	3806	3813	3814	3815	3816	3820	3822	3823	38231	38231
	Gjithsej vota të vlefshme	143	101	130	74	117	85	86	64	362	230	219	0	92	245	159	178	178
		143	101	130	74	117	85	86	64	362	230	219	0	92	245	159	178	178

1	QV-të që pasqyrohen në këtë tabelë	QV nr	QV nr	QV nr	QV nr	QV nr	QV nr	QV nr	QV nr	QV nr	QV nr	QV nr	QV nr	QV nr	QV nr	QV nr	QV nr	QV nr
2	Numri Zgjedhësve që kanë votuar gjithsej	288	281	261	166	110	137	151	284	233	185	274	284	232	192	231	280	280
	femra	138	127	113	89	61	48	57	140	111	93	146	140	121	90	120	139	139
3	Fletë votimi të papërdorura	700	484	715	486	380	505	341	637	499	380	715	593	450	438	370	541	541
4	Fletë votimi të dëmtuara	0	0	0	0	1	0	0	0	0	0	0	9	0	0	0	0	0



5	Flete votimi të gjetura ne kuti	288	281	261	165	110	137	151	284	233	185	274	284	232	192	231	280
6	Vota të pavlefshme	8	10	1	11	3	5	7	13	19	21	11	21	24	6	22	25
7	Vota të vlefshme	280	270	260	154	107	132	144	271	214	164	263	263	208	186	209	255
8	Fletë të hedhura gabim	0	1	0	0	0	0	0	0	0	0	0	0	0	0	0	0

SHPËRNDARJA E VOTAVE TE VLEFSHME

Nr	Kandidatët për Kryetar (emër, atësia, mbiemri)	QV nr	QV nr	QV nr	QV nr	QV nr	QV nr	QV nr	QV nr	QV nr	QV nr	QV nr	QV nr	QV nr	QV nr	QV nr	QV nr
1	GEZIMALI TOPÇIU	3824	3825	3826	3827	38271	3828	38281	3829	3830	38301	3832	3833	38331	3834	38341	3835
	Gjithsej vota të vlefshme	280	270	260	154	107	132	144	271	214	164	263	263	208	186	209	255
	Gjithsej vota të vlefshme	280	270	260	154	107	132	144	271	214	164	263	263	208	186	209	255

1	QV-të që pasqyrohen në këtë tabelë	QV nr	QV nr	QV nr	QV nr	QV nr	QV nr	QV nr	QV nr	QV nr	QV nr	QV nr	QV nr	QV nr	QV nr	QV nr	QV nr
2	Numri Zgjedhësve që kanë votuar gjithsej	3836	3840	3846	3849	3852	3857	3858	3860	3862	3863	38631	3864	3865	3866	3867	3868
	femra	104	50	50	20	45	147	76	95	96	68	51	120	116	50	50	172
3	Fletë votimi të papërdorura	310	122	190	176	205	658	254	488	623	469	375	602	680	120	116	444
4	Fletë votimi të dëmtuara	0	0	0	0	0	0	1	0	0	0	0	0	0	0	1	0
5	Flete votimi të gjetura ne kuti	224	118	117	44	121	332	157	192	211	173	120	284	245	94	105	349
6	Vota të pavlefshme	12	18	3	2	4	14	11	2	7	10	2	24	12	5	3	12
7	Vota të vlefshme	212	100	114	42	117	318	146	190	204	163	118	260	233	89	102	337
8	Fletë të hedhura gabim	0	0	0	0	0	0	0	0	0	0	0	0	0	0	0	0

SHPËRNDARJA E VOTAVE TE VLEFSHME

Nr	Kandidatët për Kryetar (emër, atësia, mbiemri)	QV nr	QV nr	QV nr	QV nr	QV nr	QV nr	QV nr	QV nr	QV nr	QV nr	QV nr	QV nr	QV nr	QV nr	QV nr	QV nr
1	GEZIMALI TOPÇIU	3836	3840	3846	3849	3852	3857	3858	3860	3862	3863	38631	3864	3865	3866	3867	3868
	Gjithsej vota të vlefshme	212	100	114	42	117	318	146	190	204	163	118	260	233	89	102	337
	Gjithsej vota të vlefshme	212	100	114	42	117	318	146	190	204	163	118	260	233	89	102	337



1	QV-të që pasqyrohen në këtë tabelë	QV nr	Vota Hedhur Gabim	Shuma Njesi	Shuma me fjale
		3869			
2	Numri Zgjedhësve që kanë votuar gjithsej	180	XXX	14565	Katër Mbëdhjetëmijë Pesëqind Gjashtëdhjetë e Pesë
	femra	78	XXX	6510	Gjashtëmijë Pesëqind Dhjetë
3	Fletë votimi të papërdorura	449	XXX	34359	Tridhjetë katërmijë Treqind Pesëdhjetë e Nëntë
4	Fletë votimi të dëmtuara	0	XXX	47	Dyzetë Shtatë
5	Flete votimi të gjetura ne kuti	180	260	14850	Katër Mbëdhjetëmijë Tëqind Pesëdhjetë
6	Vota të pavlefshme	21	19	694	Gjashtëqind Nëntëdhjetë Katër
7	Vota të vlefshme	159	241	13897	Trembëdhjetëmijë Tëqind Nëntëdhjetë e Shtatë
8	Fletë të hedhura gabim	0	XXX	259	Dyqind Pesëdhjetë e Nëntë

SHPËRNDARJA E VOTAVE TË VLEFSHME

Nr	Kandidatët për Kryetar (emër, atësia, mbiemri)	QV nr	Vota Hedhur Gabim	Shuma Njesi	Shuma me fjale
		3869			
1	GËZIM ALI TOPÇIU	159	241	13897	Trembëdhjetëmijë Tëqind Nëntëdhjetë e Shtatë
	Gjithsej vota të vlefshme	159	241	13897	Trembëdhjetëmijë Tëqind Nëntëdhjetë e Shtatë

61702

**TABELA PËRMbledhëse e Rezultateve
PËR KANDIDATËT PËR KËSHILL TË BASHKISË MALIQ**

1	QV-të që pasqyrohen në këtë tabelë	QV nr	QV nr	QV nr	QV nr	QV nr	QV nr	QV nr	QV nr	QV nr	QV nr	QV nr	QV nr	QV nr	QV nr	QV nr	QV nr	QV nr
		3768	37681	3769	3770	3771	3772	3773	3774	3775	3776	3777	3778	3779	3780	3781	3781	3781
2	Numri Zgjedhësve që kanë votuar gjithsej femra	170	148	169	157	131	107	223	170	300	229	219	76	260	176	152	218	218
3	Fletë votimi të papërdorura	534	465	678	335	177	242	500	337	579	258	433	201	737	400	361	775	775
4	Fletë votimi të dëmtuara	2	2	0	0	0	1	2	4	1	0	1	0	0	0	0	0	0
5	Fletë Votimi të gjetura në kuti	170	148	169	157	131	107	223	170	301	229	219	76	260	176	152	218	218
6	Vota të pavlefshme	6	2	3	7	4	9	1	6	17	9	5	3	8	10	4	23	23
7	Vota të vlefshme	164	146	166	150	127	98	222	164	283	220	214	73	250	166	148	195	195
8	Fletë të hedhura gabim	0	0	0	0	0	0	0	0	1	0	0	0	2	0	0	0	0

SHPËRNDARJA E VOTAVE TË VLEFESHME

Nr	Subjekte Zgjedhore	QV nr	QV nr	QV nr	QV nr	QV nr	QV nr	QV nr	QV nr	QV nr	QV nr	QV nr	QV nr	QV nr	QV nr	QV nr	QV nr	QV nr
		3768	37681	3769	3770	3771	3772	3773	3774	3775	3776	3777	3778	3779	3780	3781	3781	3781
1	Partia Demokratia Sociale	4	0	2	1	0	0	4	1	10	7	3	3	14	1	1	2	2
2	Partia e Gjelbër	4	1	0	1	0	0	0	0	1	3	0	1	4	1	4	1	1
3	Partia Aleanca Demokratike Shqiptare	10	8	1	26	11	23	7	0	3	3	43	7	14	33	5	95	95
4	Partia Unitetit Kombëtar	1	0	0	1	1	0	1	0	3	1	0	0	1	2	1	0	0
5	Partia Socialdemokrate e Shqipërisë	2	1	4	0	0	0	2	1	21	4	9	0	8	4	3	2	2
6	Partia Socialiste e Shqipërisë	143	134	159	119	114	73	208	161	242	196	156	62	207	117	130	95	95
7	Partia Bindja Demokratike	0	2	0	2	1	2	0	1	3	6	3	0	2	8	4	0	0
	Gjithsej vota të vlefshme	164	146	166	150	127	98	222	164	283	220	214	73	250	166	148	195	195



1	QV-të që pasqyrohen në këtë tabelë	QV nr	QV nr	QV nr	QV nr	QV nr	QV nr	QV nr	QV nr	QV nr	QV nr	QV nr	QV nr	QV nr	QV nr	QV nr	QV nr	QV nr	QV nr
2	Numri Zgjedhësve që kanë votuar gjithsej	3782	3783	3784	3785	3786	3787	3788	3789	37891	3790	37901	3791	37911	3792	3793	37931		
	femra	164	83	62	59	48	139	114	44	53	77	50	66	42	93	60	54		
3	Fletë votimi të papërdonura	732	664	622	500	497	727	440	478	344	491	369	524	405	372	510	379		
4	Fletë votimi të dëmtuara	3	3	0	2	1	0	0	1	0	1	0	1	0	0	0	0		
5	Fletë Votimi të gjetura në kuti	164	161	133	130	120	276	224	113	109	157	117	132	100	217	148	116		
6	Vota të pavlefshme	27	3	6	2	10	20	12	11	9	6	8	8	5	13	3	12		
7	Vota të vlefshme	137	158	127	128	110	256	212	102	100	151	106	124	95	204	145	104		
8	Fletë të hedhura gabim	0	0	0	0	0	0	0	0	0	0	3	0	0	0	0	0		

SHPËRNDARJA E VOTAVE TË VLEFSHME

Nr	Subjekte Zgjedhore	QV nr	QV nr	QV nr	QV nr	QV nr	QV nr	QV nr	QV nr	QV nr	QV nr	QV nr	QV nr	QV nr	QV nr	QV nr	QV nr	QV nr	QV nr
1	Partia Demokratia Sociale	3782	3783	3784	3785	3786	3787	3788	3789	37891	3790	37901	3791	37911	3792	3793	37931		
2	Partia e Gjelbër	1	4	1	0	2	3	12	1	1	2	4	3	2	5	1	1		
3	Partia Aleanca Demokratike Shqiptare	0	0	0	2	0	6	3	1	0	3	0	0	1	21	11	7		
4	Partia Unitetit Kombëtar	18	13	2	8	1	0	4	17	8	16	23	4	6	0	1	0		
5	Partia Socialdemokrate e Shqipërisë	0	2	1	0	0	1	0	2	3	3	4	3	4	0	2	0		
6	Partia Socialiste e Shqipërisë	4	3	0	0	4	6	3	2	3	3	2	8	0	1	1	0		
7	Partia Bindja Demokratike	114	131	121	113	102	238	189	76	85	120	72	69	48	163	128	96		
	Gjithsej vota të vlefshme	0	5	2	5	1	2	1	3	0	4	1	37	34	14	1	0		
		137	158	127	128	110	256	212	102	100	151	106	124	95	204	145	104		

1	QV-të që pasqyrohen në këtë tabelë	QV nr	QV nr	QV nr	QV nr	QV nr	QV nr	QV nr	QV nr	QV nr	QV nr	QV nr	QV nr	QV nr	QV nr	QV nr	QV nr	QV nr	QV nr
2	Numri Zgjedhësve që kanë votuar gjithsej	3794	37941	3795	3796	3800	3804	3805	3806	3813	3814	3815	3816	3820	3822	3823	38231		
	femra	145	118	133	75	124	90	92	66	363	208	229	253	95	250	168	183		
3	Fletë votimi të papërdonura	60	54	64	34	0	34	40	29	200	0	0	98	42	123	80	100		
4	Fletë votimi të dëmtuara	0	369	300	145	188	260	156	147	595	363	404	456	246	520	419	320		
		0	0	3	0	0	0	0	1	7	0	0	0	0	0	1	0		

5	Fletë Votimi të gjetura në kuti	145	118	133	75	124	90	92	66	363	232	229	253	95	250	168	183
6	Vota të pavlefshme	7	7	7	1	8	5	9	4	10	10	5	0	1	8	13	9
7	Vota të vlefshme	138	111	126	74	116	85	83	62	353	222	224	0	94	242	155	174
8	Fletë të hedhura gabim	0	0	0	0	0	0	0	0	0	0	0	253	0	0	0	0

SHPËRNDARJA E VOTAVE TË VLEFSHME

Nr	Subjekte Zgjedhore	QV nr	QV nr	QV nr	QV nr	QV nr	QV nr	QV nr	QV nr	QV nr	QV nr	QV nr	QV nr	QV nr	QV nr	QV nr	QV nr
		3794	37941	3795	3796	3800	3804	3805	3806	3813	3814	3815	3816	3820	3822	3823	38231
1	Partia Demokratia Sociale	3	0	0	4	3	6	2	1	7	3	1	0	1	9	4	0
2	Partia e Gjelbër	23	10	2	2	0	0	0	2	1	1	8	0	0	0	2	0
3	Partia Aleanca Demokratike Shqiptare	0	0	0	1	1	0	0	0	8	1	1	0	0	4	12	6
4	Partia Unitetit Kombëtar	0	0	6	0	9	1	6	0	9	3	19	0	13	0	0	0
5	Partia Socialdemokrate e Shqipërisë	2	0	11	0	3	16	3	10	6	4	1	0	28	9	0	4
6	Partia Socialiste e Shqipërisë	107	100	101	67	88	61	72	48	313	207	189	0	51	214	128	162
7	Partia Bindja Demokratike	3	1	6	0	12	1	0	1	9	3	5	0	1	6	9	2
	Gjithsej vota të vlefshme	138	111	126	74	116	85	83	62	353	222	224	0	94	242	155	174

1	QV-të që pasqyrohen në këtë tabelë	QV nr	QV nr	QV nr	QV nr	QV nr	QV nr	QV nr	QV nr	QV nr	QV nr	QV nr	QV nr	QV nr	QV nr	QV nr	QV nr
		3824	3825	3826	3827	38271	3828	38281	3829	3830	38301	3832	3833	38331	3834	38341	3835
2	Numri Zgjedhësve që kanë votuar gjithsej	288	280	261	166	110	137	151	284	233	185	274	284	232	192	231	280
	femra	138	127	113	89	61	48	57	140	111	93	146	140	121	90	120	139
3	Fletë votimi të papërdorura	700	485	715	485	381	505	341	637	499	380	713	602	450	438	370	541
4	Fletë votimi të dëmtuara	0	0	0	0	0	0	0	0	0	0	5	0	0	0	0	0
5	Fletë Votimi të gjetura në kuti	288	279	261	167	110	137	151	284	233	185	274	284	232	192	231	280
6	Vota të pavlefshme	19	15	4	8	4	9	9	11	19	17	14	32	18	13	20	14
7	Vota të vlefshme	269	264	257	158	106	128	142	273	214	168	260	252	214	179	211	266
8	Fletë të hedhura gabim	0	0	0	1	0	0	0	0	0	0	0	0	0	0	0	0

SHPËRNDARJA E VOTAVE TE VLEFSHME

Nr	Subjekte Zgjedhore	QV nr	QV nr	QV nr	QV nr	QV nr	QV nr	QV nr	QV nr	QV nr	QV nr	QV nr	QV nr	QV nr	QV nr	QV nr	QV nr	QV nr
		3824	3825	3826	3827	38271	3828	38281	3829	3830	38301	3832	3833	38331	3834	38341	3835	
1	Partia Demokratia Sociale	2	8	3	0	1	2	6	3	9	7	9	8	1	6	6	11	
2	Partia e Gjelbër	2	3	0	0	0	2	0	37	6	2	6	5	3	2	2	4	
3	Partia Aleanca Demokratike Shqiptare	8	8	8	1	3	3	0	8	0	3	3	3	3	0	4	0	
4	Partia Unitetit Kombëtar	4	5	1	0	1	2	1	7	4	4	3	0	1	1	6	4	
5	Partia Socialdemokrate e Shqipërisë	10	9	3	2	4	0	2	1	10	20	21	16	14	13	19	29	
6	Partia Socialiste e Shqipërisë	237	226	238	153	94	118	129	217	185	130	214	212	180	155	171	212	
7	Partia Bindja Demokratike	6	5	4	2	3	1	4	0	0	2	4	8	12	2	3	6	
	Gjithsej vota të vlefshme	269	264	257	158	106	128	142	273	214	168	260	252	214	179	211	266	

1	QV-të që pasqyrohen në këtë tabelë	QV nr	QV nr	QV nr	QV nr	QV nr	QV nr	QV nr	QV nr	QV nr	QV nr	QV nr	QV nr	QV nr	QV nr	QV nr	QV nr	QV nr
		3836	3840	3846	3849	3852	3857	3858	3860	3862	3863	38631	3864	3865	3866	3867	3868	
2	Numri Zgjedhësve që kanë votuar gjithsej	224	118	117	44	121	332	157	192	211	173	120	284	245	94	106	349	
	ferma	104	50	50	20	45	147	76	95	96	68	51	120	116	50	50	172	
3	Fletë votimi të papërdonura	310	122	190	175	205	658	255	488	621	469	375	602	680	120	114	444	
4	Fletë votimi të dëmtuara	0	0	0	1	0	0	2	0	2	0	0	0	0	0	2	0	
5	Fletë Votimi të gjetura në kuti	224	118	117	44	121	332	157	192	211	173	120	284	245	94	106	349	
	Vota të pavlefshme	12	15	1	3	1	20	11	3	9	14	4	31	10	4	5	16	
7	Vota të vlefshme	212	103	116	41	120	312	146	189	202	159	116	253	235	90	101	333	
8	Fletë të hedhura gabim	0	0	0	0	0	0	0	0	0	0	0	0	0	0	0	0	

SHPËRNDARJA E VOTAVE TE VLEFSHME

Nr	Subjekte Zgjedhore	QV nr	QV nr	QV nr	QV nr	QV nr	QV nr	QV nr	QV nr	QV nr	QV nr	QV nr	QV nr	QV nr	QV nr	QV nr	QV nr	QV nr
		3836	3840	3846	3849	3852	3857	3858	3860	3862	3863	38631	3864	3865	3866	3867	3868	
1	Partia Demokratia Sociale	10	9	5	0	3	5	6	2	9	1	3	7	5	1	0	11	
2	Partia e Gjelbër	1	1	0	0	1	0	4	0	5	2	0	4	3	0	0	1	

3	Partia Aleanca Demokratike Shqiptare	0	1	1	0	0	0	3	2	7	7	3	0	11	8	12	1	1
4	Partia Unitetit Kombëtar	9	3	5	0	0	7	1	1	5	2	5	4	76	69	12	24	17
5	Partia Socialdemokrate e Shqipërisë	12	25	14	0	19	4	3	3	1	7	1	2	9	3	5	2	6
6	Partia Socialiste e Shqipërisë	171	62	90	41	96	285	130	170	167	141	107	139	140	59	74	290	
7	Partia Bindja Demokratike	9	2	1	0	1	8	0	4	5	6	0	7	7	1	0	7	
	Gjithsej vota të vlefshme	212	103	116	41	120	312	146	189	202	159	116	253	235	90	101	333	

1	QV-të që pasqyrohen në këtë tabelë	QV nr	Vota Hedhur Gabim	Shuma Njesi	Shuma me fjale
		3869			
2	Numri Zgjedhësve që kanë votuar gjithsej	180	XXX	14566	Katër Mbëdhjetë mijë Pesëqind Gjashtëdhjetë Gjashtë
	femra	78	XXX	6608	Gjashtë mijë Gjashtëqind Tetë
3	Fletë votimi të papërdorura	449	XXX	34473	Tridhjetë Katërmijë Katërqind Shtatëdhjetë Tre
4	Fletë votimi të dëmtuara	0	XXX	49	Dyzetë Nëntë
5	Fletë Votimi të gjetura në kuti	180	259	14853	Katër Mbëdhjetë mijë Tetëqind Pesëdhjetë Tre
6	Vota të pavlefshme	13	11	785	Shtatëqind Tetëdhjetë Pesë
7	Vota të vlefshme	167	248	13808	Trembëdhjetë mijë Tetëqind Tetë
8	Fletë të hedhura gabim	0	XXX	260	Dyqind Gjashtëdhjetë

SHPËRNDARJA E VOTAVE TË VLEFESHME

Nr	Subjekte Zgjedhore	QV nr	Vota Hedhur Gabim	Shuma Njesi	Shuma me fjale
		3869			
1	Partia Demokratcia Sociale	5	6	310	Treqind Dhjetë
2	Partia e Gjelbër	90	1	314	Treqind Katër Mbëdhjetë
3	Partia Aleanca Demokratike Shqiptare	0	4	560	Pesëqind Gjashtëdhjetë
4	Partia Unitetit Kombëtar	3	38	427	Katërqind Njëzet Shtatë
5	Partia Socialdemokrate e Shqipërisë	15	11	510	Pesëqind Dhjetë
6	Partia Socialiste e Shqipërisë	43	182	11347	Njëmbëdhjetë mijë Treqind Dyzetë Shtatë
7	Partia Bindja Demokratike	11	6	340	Treqind Dyzetë
	Gjithsej vota të vlefshme	167	248	13808	Trembëdhjetë mijë Tetëqind Tetë

	Qarku	Korce		
	Bashkia	Pogradec		
		Gjithsej		
	Zgjedhës në listë	71764		
	Pjesëmarrja (numër, %)	18088	25,20	18068 25,17
		Kryetar	Këshill	
	Fletë votimi të gjetura në kuti	18119	18084	
	Vota të pavlefshme	790	971	
	Vota të vlefshme	17306	17098	
	Fletë të hedhura gabim	23	15	
Rezultatet e zgjedhjeve per Kryetar				
Nr	Emri Atësia Mbiemri	Koalicioni Mbeshtetes	Vota	%
1	ILIR TELHA XHAKOLLI	ASE	17306	100, %
		Vota Total:	17306	100 %
Rezultatet e zgjedhjeve për Këshill				
Nr	Subjekti	Vota	%	Mandate
	Aleanca për Shqipërinë Europiane	15597	91,22%	30
11	Partia Aleanca Arbnore Kombëtare	154	0,9%	0
12	Partia Demokracia Sociale	387	2,26%	1
14	Partia Lëvizja Punëtore Shqiptare	104	0,61%	0
16	Partia e Gjelbër	73	0,43%	0
17	Partia G99	603	3,53%	1
22	Partia për Mbrojtjen e të Drejtave të Emigrantëve	430	2,51%	1
24	Partia Aleanca Demokratike Shqiptare	1581	9,25%	3
25	Partia Socialiste e Moderuar	311	1,82%	1
26	Partia Ardhmëria Shqiptare	114	0,67%	0
27	Partia Unitetit Kombëtar	296	1,73%	1
28	Partia Socialdemokrate e Shqipërisë	932	5,45%	2
30	Partia Socialiste e Shqipërisë	10612	62,07%	20
	Shpresa për Ndryshim	363	2,12%	0
2	Partia Demokracia e Re Europiane	186	1,09%	0
3	Partia Balli Kombëtar	177	1,04%	0
	Subjekte jashte Koalicionit	1138	6,66%	1
1	Fryma e Re Demokratike	657	3,84%	1
9	Partia Personat me Aftësi të Kufizuar	481	2,81%	0
		Vota Total:	17098	100 %

REPUBLIKA E SHQIPERISE
KOMISIONI QENDROR I ZGJEDHJEVE
TABELA PËRMBLEDHËSE E REZULTATEVE
PËR KANDIDATËT PËR KRYETAR TË BASHKISË POGRADEC

1	QV-të që pasqyrohen në këtë tabelë	QV nr	QV nr	QV nr	QV nr	QV nr	QV nr	QV nr	QV nr	QV nr	QV nr	QV nr	QV nr	QV nr	QV nr	QV nr	QV nr	QV nr
		3870	38701	3871	38711	3872	3873	3874	3875	3877	38771	3878	38781	3879	3880	3881	38811	38811
2	Numri Zgjedhësve që kanë votuar gjithsej femra	153 75	138 66	140 75	105 0	64 33	198 89	233 115	167 75	183 87	118 61	178 87	148 71	147 13	162 0	86 48	108 57	108
3	Fletë votimi të papërdorura	589	567	632	644	352	658	614	199	504	493	589	526	798	838	633	518	518
4	Fletë votimi të dëmtuara	0	0	0	0	0	0	1	0	0	0	0	0	0	3	0	8	8
5	Flete votimi të gjetura ne kuti	153	138	142	105	64	198	234	167	183	118	178	148	147	162	86	108	108
6	Vota të pavlefshme	8	12	0	0	1	10	5	6	17	7	4	8	9	3	9	4	4
7	Vota të vlefshme	145	126	140	105	63	188	228	161	166	111	174	140	138	159	77	104	104
8	Fletë të hedhura gabim	0	0	2	0	0	0	1	0	0	0	0	0	0	0	0	0	0

SHPËRNDARJA E VOTAVE TË VLEFISHME

Nr	Kandidatët për Kryetar (emër, afësia, mbiemri)	QV nr	QV nr	QV nr	QV nr	QV nr	QV nr	QV nr	QV nr	QV nr	QV nr	QV nr	QV nr	QV nr	QV nr	QV nr	QV nr	QV nr
		3870	38701	3871	38711	3872	3873	3874	3875	3877	38771	3878	38781	3879	3880	3881	38811	38811
1	ILIR TELHA XHAKOLLI	145	126	140	105	63	188	228	161	166	111	174	140	138	159	77	104	104
	Gjithsej vota të vlefshme	145	126	140	105	63	188	228	161	166	111	174	140	138	159	77	104	104

1	QV-të që pasqyrohen në këtë tabelë	QV nr	QV nr	QV nr	QV nr	QV nr	QV nr	QV nr	QV nr	QV nr	QV nr	QV nr	QV nr	QV nr	QV nr	QV nr	QV nr	QV nr
		3882	38821	3883	3884	3885	38851	38852	38853	3886	38861	3887	38871	3888	3889	38891	38892	38892
2	Numri Zgjedhësve që kanë votuar gjithsej femra	83 0	80 37	161 73	139 65	251 128	207 105	176 90	172 83	298 161	233 137	205 98	194 0	162 82	213 105	168 77	151 75	151
3	Fletë votimi të papërdorura	692	438	827	961	738	585	533	550	406	700	593	492	766	623	505	511	511
4	Fletë votimi të dëmtuara	0	0	1	0	1	0	0	0	0	2	0	0	0	0	0	0	0

5	Flete votimi të gjetura ne kuti	83	80	161	139	253	207	176	172	299	233	202	194	162	214	168	151
6	Vota të pavlefshme	0	2	4	2	4	14	17	16	26	11	4	12	0	4	7	7
7	Vota të vlefshme	83	78	157	137	247	193	159	156	272	222	198	182	162	209	161	144
8	Fletë të hedhura gabim	0	0	0	0	2	0	0	0	1	0	0	0	0	1	0	0

SHPËRNDARJA E VOTAVE TË VLEFESHME

Nr	Kandidatët për Kryetar (emër, atësjia, mbiemri)	QV nr	QV nr	QV nr	QV nr	QV nr	QV nr	QV nr	QV nr	QV nr	QV nr	QV nr	QV nr	QV nr	QV nr	QV nr	QV nr
1	ILIR TELHA XHAKOLLI	3882	38821	3883	3884	3885	38851	38852	38853	3886	38861	3887	38871	3888	3889	38891	38892
	Gjithsej vota të vlefshme	83	78	157	137	247	193	159	156	272	222	198	182	162	209	161	144
	Gjithsej vota të vlefshme	83	78	157	137	247	193	159	156	272	222	198	182	162	209	161	144

1	QV-të që pasqyrohen në këtë tabelë	QV nr	QV nr	QV nr	QV nr	QV nr	QV nr	QV nr	QV nr	QV nr	QV nr	QV nr	QV nr	QV nr	QV nr	QV nr	QV nr
2	Numri Zgjedhësve që kanë votuar gjithsej	3890	38901	38902	3891	38911	38912	3892	38921	3896	38961	3897	38971	3898	38981	38982	3899
	femra	224	224	193	192	100	151	205	137	110	110	216	143	195	210	192	165
3	Fletë votimi të papërdonura	116	110	87	0	48	75	103	69	48	56	93	70	91	104	95	72
4	Fletë votimi të dëmtuara	547	440	452	656	554	491	582	501	2	415	568	456	462	634	632	554
5	Flete votimi të gjetura ne kuti	0	0	0	0	0	0	0	2	110	3	0	0	0	0	0	0
6	Vota të pavlefshme	224	224	193	194	100	151	204	137	110	110	216	143	195	210	192	165
7	Vota të vlefshme	8	8	9	25	6	5	3	1	9	1	27	11	8	2	6	18
8	Fletë të hedhura gabim	216	216	184	167	94	146	201	136	101	109	189	132	187	208	186	147
	Fletë të hedhura gabim	0	0	0	2	0	0	0	0	0	0	0	0	0	0	0	0

SHPËRNDARJA E VOTAVE TË VLEFESHME

Nr	Kandidatët për Kryetar (emër, atësjia, mbiemri)	QV nr	QV nr	QV nr	QV nr	QV nr	QV nr	QV nr	QV nr	QV nr	QV nr	QV nr	QV nr	QV nr	QV nr	QV nr	QV nr
1	ILIR TELHA XHAKOLLI	3890	38901	38902	3891	38911	38912	3892	38921	3896	38961	3897	38971	3898	38981	38982	3899
	Gjithsej vota të vlefshme	216	216	184	167	94	146	201	136	101	109	189	132	187	208	186	147
	Gjithsej vota të vlefshme	216	216	184	167	94	146	201	136	101	109	189	132	187	208	186	147



1	QV-të që pasqyrohen në këtë tabelë	QV nr	QV nr	QV nr	QV nr	QV nr	QV nr	QV nr	QV nr	QV nr	QV nr	QV nr	QV nr	QV nr	QV nr	QV nr	QV nr	QV nr	QV nr
		38991	3900	3901	3902	39021	3903	39031	3904	39041	3905	39051	3906	39061	3907	39071	3908		
2	Numri Zgjedhësve që kanë votuar gjithsej femra	155	228	224	247	237	146	125	219	186	157	133	128	116	151	143	213		
3	Fletë votimi të përdorura	443	745	690	728	573	378	390	564	462	515	430	596	468	463	370	680		
4	Fletë votimi të dëmtuara	0	1	0	0	0	0	0	0	0	0	1	0	0	0	0	0		
5	Flete votimi të gjetura ne kuti	155	228	225	247	237	146	126	219	187	157	133	129	116	151	143	213		
6	Vota të pavlefshme	4	3	20	17	6	6	1	11	6	5	4	6	2	3	6	23		
7	Vota të vlefshme	151	225	204	230	231	140	124	208	180	152	129	122	114	148	137	190		
8	Fletë të hedhura gabim	0	0	1	0	0	0	1	0	1	0	0	1	0	0	0	0		

SHPËRNDARJA E VOTAVE TË VLEFESHME

Nr	Kandidatët për Kryetar (emër, atësi, mbiemri)	QV nr	QV nr	QV nr	QV nr	QV nr	QV nr	QV nr	QV nr	QV nr	QV nr	QV nr	QV nr	QV nr	QV nr	QV nr	QV nr	QV nr	
		38991	3900	3901	3902	39021	3903	39031	3904	39041	3905	39051	3906	39061	3907	39071	3908		
1	ILIR TELHA XHAKOLLI	151	225	204	230	231	140	124	208	180	152	129	122	114	148	137	190		
	Gjithsej vota të vlefshme	151	225	204	230	231	140	124	208	180	152	129	122	114	148	137	190		

1	QV-të që pasqyrohen në këtë tabelë	QV nr	QV nr	QV nr	QV nr	QV nr	QV nr	QV nr	QV nr	QV nr	QV nr	QV nr	QV nr	QV nr	QV nr	QV nr	QV nr	QV nr	QV nr
		3909	39091	3911	3912	3913	3915	3916	39161	3917	3918	3919	3920	3921	3922	3923	3925		
2	Numri Zgjedhësve që kanë votuar gjithsej femra	207	127	77	267	189	137	108	97	217	102	117	113	219	218	86	45		
3	Fletë votimi të përdorura	611	447	445	704	548	515	467	360	708	211	344	377	743	647	130	167		
4	Fletë votimi të dëmtuara	0	0	0	0	0	0	0	0	0	0	0	0	0	0	1	1		
5	Flete votimi të gjetura ne kuti	207	127	77	268	189	137	108	97	217	102	117	113	219	218	86	45		
6	Vota të pavlefshme	1	16	1	1	5	0	6	2	11	3	0	5	14	3	1	1		
7	Vota të vlefshme	206	111	76	266	184	137	102	95	206	99	117	108	205	215	85	44		
8	Fletë të hedhura gabim	0	0	0	1	0	0	0	0	0	0	0	0	0	0	0	0		

SHPËRNDARJA E VOTAVE TË VLEFSHME

Nr	Kandidatët për Kryetar (emër, atësi, mbiemri)	QV nr	QV nr	QV nr	QV nr	QV nr	QV nr	QV nr	QV nr	QV nr	QV nr	QV nr	QV nr	QV nr	QV nr	QV nr	QV nr	QV nr
1	ILIR TELHA XHAKOLLI	3909	39091	3911	3912	3913	3915	3916	39161	3917	3918	3919	3920	3921	3922	3923	3925	3925
	Gjithsej vota të vlefshme	206	111	76	266	184	137	102	95	206	99	117	108	205	215	85	44	44

1	QV-të që pasqyrohen në këtë tabelë	QV nr	QV nr	QV nr	QV nr	QV nr	QV nr	QV nr	QV nr	QV nr	QV nr	QV nr	QV nr	QV nr	QV nr	QV nr	QV nr	QV nr
2	Numri Zgjedhësve që kanë votuar gjithsej	3926	3928	3930	39301	3931	3932	3933	3934	3935	3936	3937	3938	3939	3940	3941	3942	3942
	femra	68	49	170	150	210	93	232	138	149	218	120	325	190	239	254	83	83
3	Fletë votimi të papërdorura	156	222	437	391	656	182	721	470	351	298	111	625	353	414	469	201	201
4	Fletë votimi të dëmtuara	0	3	0	0	1	0	1	0	10	0	0	0	0	0	0	0	0
5	Flete votimi të gjetura ne kuti	68	49	170	153	210	93	232	138	149	219	120	326	190	239	255	83	83
6	Vota të pavlefshme	1	3	4	3	15	3	16	7	10	15	5	10	6	5	8	2	2
7	Vota të vlefshme	67	46	166	147	195	90	216	131	139	203	115	315	184	233	246	81	81
8	Fletë të hedhura gabim	0	0	0	3	0	0	0	0	0	1	0	1	0	1	1	0	0

SHPËRNDARJA E VOTAVE TË VLEFSHME

Nr	Kandidatët për Kryetar (emër, atësi, mbiemri)	QV nr	QV nr	QV nr	QV nr	QV nr	QV nr	QV nr	QV nr	QV nr	QV nr	QV nr	QV nr	QV nr	QV nr	QV nr	QV nr	QV nr
1	ILIR TELHA XHAKOLLI	3926	3928	3930	39301	3931	3932	3933	3934	3935	3936	3937	3938	3939	3940	3941	3942	3942
	Gjithsej vota të vlefshme	67	46	166	147	195	90	216	131	139	203	115	315	184	233	246	81	81

1	QV-të që pasqyrohen në këtë tabelë	QV nr	QV nr	QV nr	QV nr	QV nr	QV nr	QV nr	QV nr	QV nr	QV nr	QV nr	QV nr	QV nr	QV nr	QV nr	QV nr	QV nr
2	Numri Zgjedhësve që kanë votuar gjithsej	3943	3944	3945	3946	3947	3948	3949	3953	3954	3955	3959	3961	3964	3965	3966	3969	3969
	femra	94	52	76	70	110	140	130	114	101	92	151	93	102	101	57	171	171
3	Fletë votimi të papërdorura	42	20	40	31	61	74	63	56	52	34	60	23	44	46	19	81	81
		131	161	202	148	243	164	254	331	254	341	337	151	358	211	177	273	273



4	Fletë votimi të dëmtuara	0	0	3	0	0	8	0	0	6	0	0	0	0	0	0	0	0	0	0	0	0	0	0	0	0	0	0	11
5	Flete votimi të gjetura ne kuti	95	52	76	70	110	140	130	114	101	92	151	93	101	101	101	101	101	101	101	101	101	101	101	101	101	101	57	171
6	Vota të pavlefshme	13	0	3	5	8	3	6	9	2	1	3	2	3	2	3	2	3	2	3	2	3	2	3	2	3	2	1	11
7	Vota të vlefshme	81	52	73	65	102	137	124	104	99	91	148	91	98	91	98	91	98	91	98	91	98	91	98	91	98	91	56	160
8	Fletë të hedhura gabim	1	0	0	0	0	0	0	1	0	0	0	0	0	0	0	0	0	0	0	0	0	0	0	0	0	0	0	0

SHPËRNDARJA E VOTAVE TE VLEFSHME

Nr	Kandidatët për Kryetar (emër, afëzia, mbiemri)	QV nr	QV nr	QV nr	QV nr	QV nr	QV nr	QV nr	QV nr	QV nr	QV nr	QV nr	QV nr	QV nr	QV nr	QV nr	QV nr	QV nr	QV nr	QV nr	QV nr	QV nr	QV nr	QV nr	QV nr	QV nr	QV nr	QV nr	QV nr	QV nr	
1	ILIR TELHA XHAKOLLI	3943	3944	3945	3946	3947	3948	3949	3953	3954	3955	3959	3961	3964	3965	3966	3969														
	Gjithsej vota të vlefshme	81	52	73	65	102	137	124	104	99	91	148	91	98	91	98	91	98	91	98	91	98	91	98	91	98	91	56	160		
		81	52	73	65	102	137	124	104	99	91	148	91	98	91	98	91	98	91	98	91	98	91	98	91	98	91	56	160		

1	QV-të që pasqyrohen në këtë tabelë	QV nr	QV nr	QV nr	QV nr	QV nr	QV nr	Vota Hedhur Gabim	Shuma Njesi	Shuma me fjale
		3970	3971	3972	3974					
2	Numri Zgjedhëse që kanë votuar gjithsej femra	222	106	172	124	18088		XXX	18088	Tetëmbëdhjetë mijë Tetëdhjetë Tetë
		103	55	87	55	8175		XXX	8175	Tetë mijë Njëqind Shtatëdhjetë Pesë
3	Fletë votimi të papërdorura	378	294	244	722	54420		XXX	54420	Pesëdhjetë Katërmijë Katërqind Njëzet
4	Fletë votimi të dëmtuara	0	0	0	2	180		XXX	180	Njëqind Tetëdhjetë
5	Flete votimi të gjetura ne kuti	222	106	172	124	18119		15	18119	Tetëmbëdhjetë mijë Njëqind Nëntëmbëdhjetë
	Vota të pavlefshme	0	0	10	7	790		7	790	Shtatëqind Nëntëdhjetë
7	Vota të vlefshme	222	106	162	117	17306		8	17306	Shtatëmbëdhjetë mijë Treqind Gjashtë
8	Fletë të hedhura gabim	0	0	0	0	23		XXX	23	Njëzet Tre

SHPËRNDARJA E VOTAVE TE VLEFSHME

Nr	Kandidatët për Kryetar (emër, afëzia, mbiemri)	QV nr	QV nr	QV nr	QV nr	QV nr	QV nr	Vota Hedhur Gabim	Shuma Njesi	Shuma me fjale
		3970	3971	3972	3974					
1	ILIR TELHA XHAKOLLI	222	106	162	117	17306		8	17306	Shtatëmbëdhjetë mijë Treqind Gjashtë
	Gjithsej vota të vlefshme	222	106	162	117	17306		8	17306	Shtatëmbëdhjetë mijë Treqind Gjashtë

**TABELA PËRMBLEDHËSE E REZULTATEVE
PËR KANDIDATËT PËR KËSHILL TË BASHKISË POGRADEC**

1	QV- të që pasqyrohen në këtë tabelë	QV nr	QV nr	QV nr	QV nr	QV nr	QV nr	QV nr	QV nr	QV nr	QV nr	QV nr	QV nr	QV nr	QV nr	QV nr	QV nr	QV nr
		3870	38701	3871	38711	3872	3873	3874	3875	3877	38771	3878	38781	3879	3880	3881	38811	
2	Numri Zgjedhësve që kanë votuar gjithsej femra	153	138	140	105	65	198	232	167	183	118	178	148	147	162	86	108	
3	Fletë votimi të papërdorura	589	566	632	644	351	658	616	199	517	491	589	526	798	838	633	518	
4	Fletë votimi të dëmtuara	0	1	0	0	0	0	0	0	0	2	0	0	0	0	0	0	
5	Fletë Votimi të gjetura në kuti	153	137	138	105	65	198	232	167	183	118	178	148	147	162	86	108	
6	Vota të pavlefshme	12	12	6	6	2	13	13	13	17	9	6	3	4	4	5	5	
7	Vota të vlefshme	141	125	132	99	63	185	219	154	166	109	172	145	143	158	81	103	
8	Fletë të hedhura gabim	0	0	0	0	0	0	0	0	0	0	0	0	0	0	0	0	

SHPËRNDARJA E VOTAVE TË VLEFSHME

Nr	Subjekte Zgjedhore	QV nr	QV nr	QV nr	QV nr	QV nr	QV nr	QV nr	QV nr	QV nr	QV nr	QV nr	QV nr	QV nr	QV nr	QV nr	QV nr	QV nr
		3870	38701	3871	38711	3872	3873	3874	3875	3877	38771	3878	38781	3879	3880	3881	38811	
1	Fryma e Re Demokratike	6	6	28	38	1	4	9	3	4	0	3	0	4	3	3	0	
2	Partia Demokratia e Re Europiane	1	3	0	0	2	1	1	2	3	2	3	1	3	7	7	1	
3	Partia Balli Kombëtar	2	0	0	0	0	1	5	1	0	2	1	0	0	0	0	0	
4	Partia Personat me Afësi të Kufizuar	6	4	0	0	1	10	13	7	3	1	11	1	7	2	1	1	
5	Partia Aleanca Arbore Kombëtare	8	10	0	0	0	0	3	0	7	4	6	5	0	1	1	0	
6	Partia Demokratia Sociale	5	3	4	0	13	2	1	5	3	2	0	2	2	0	2	2	
7	Partia Lëvizja Punëtoresh Shqiptare	0	0	0	0	1	1	0	2	0	0	1	0	0	0	0	0	
8	Partia e Gjelbër	1	0	0	0	1	0	1	0	0	1	0	0	1	2	0	1	
9	Partia G99	3	0	2	0	2	8	3	8	4	1	3	9	1	1	3	2	
10	Partia për Mbrojtjen e të Drejtave të Emigrantëve	1	1	0	0	0	1	4	0	7	0	6	0	4	1	0	7	
11	Partia Aleanca Demokratike Shqiptare	46	62	8	19	8	37	35	47	48	62	45	33	13	43	11	24	

12	Partia Socialiste e Moderuar	5	0	2	1	1	6	14	3	9	6	2	1	6	1	4	10
13	Partia Ardhmëria Shqiptare	1	0	0	0	0	0	0	0	4	2	3	0	1	1	0	1
14	Partia Unitetit Kombëtar	3	0	0	0	0	0	6	0	0	1	6	3	1	9	1	
15	Partia Socialdemokrate e Shqipërisë	1	5	4	0	1	3	5	4	4	2	3	2	9	4	2	
16	Partia Socialiste e Shqipërisë	52	31	84	41	31	111	119	72	70	23	79	88	91	83	46	
	Gjithsej vota të vlefshme	141	125	132	99	63	185	219	154	166	109	172	145	143	158	81	

1	QV-të që pasqyrohen në këtë tabelë	QV nr	QV nr	QV nr	QV nr	QV nr	QV nr	QV nr	QV nr	QV nr	QV nr	QV nr	QV nr	QV nr	QV nr	QV nr	QV nr
2	Numri Zgjedhësve që kanë votuar gjithsej	3882	38821	3883	3884	3885	38851	38852	38853	3886	38861	3887	38871	3888	3889	38891	38892
	femra	83	80	161	139	251	207	176	172	298	233	204	194	162	213	168	151
3	Fletë votimi të papërdorura	692	438	827	961	738	585	583	550	104	700	594	492	766	623	505	511
4	Fletë votimi të dëmtuara	0	0	0	0	0	0	0	0	0	0	0	0	0	0	0	0
5	Fletë Votimi të gjetura në kuti	83	80	161	139	251	207	176	172	297	233	204	194	162	213	167	151
6	Vota të pavlefshme	6	4	14	4	15	15	5	23	24	20	9	11	4	20	15	5
7	Vota të vlefshme	77	76	147	135	234	192	171	149	273	213	194	183	158	193	152	146
8	Fletë të hedhura gabim	0	0	0	0	2	0	0	0	0	0	1	0	0	0	0	0

SHPËRNDARJA E VOTAVE TË VLEFESHME

Nr	Subjekte Zgjedhore	QV nr	QV nr	QV nr	QV nr	QV nr	QV nr	QV nr	QV nr	QV nr	QV nr	QV nr	QV nr	QV nr	QV nr	QV nr	QV nr
1	Fryma e Re Demokratike	3882	38821	3883	3884	3885	38851	38852	38853	3886	38861	3887	38871	3888	3889	38891	38892
		2	4	6	15	4	5	4	4	12	5	1	3	1	6	7	5
2	Partia Demokracia e Re Europiane	1	4	2	0	1	2	2	2	1	2	0	1	3	3	1	1
3	Partia Balli Kombëtar	4	0	2	1	3	1	0	1	28	10	13	7	2	2	1	1
4	Partia Personat me Afërsi të Kufizuar	4	0	3	4	11	11	9	8	6	10	6	5	3	11	4	5
5	Partia Aleanca Arbnore Kombëtare	0	2	3	0	3	0	0	1	1	2	7	1	1	0	0	2
6	Partia Demokracia Sociale	0	9	2	3	3	0	0	1	2	4	0	2	1	9	5	4
7	Partia Lëvizja Punëtoresh Shqiptare	0	0	1	0	1	0	0	0	2	4	16	7	4	1	1	0
8	Partia e Gjelbër	0	0	0	0	0	4	3	4	0	4	1	0	0	0	0	4
9	Partia G99	4	0	6	2	18	15	5	19	1	0	5	3	0	2	4	4

7	Partia Lëvizja Punëtores Shqiptare	6	0	5	1	1	1	0	4	5	0	0	0	0	0	0	0	0	0	0	0	0	0	0	0	1	1	
8	Partia e Gjelbër	1	2	1	0	0	0	0	3	0	0	0	0	0	0	0	0	0	0	0	0	0	0	0	0	2	0	3
9	Partia G99	4	2	2	6	2	3	3	6	0	11	15	25	16	1	2	2	2	0	0	0	0	0	0	0	2	0	
10	Partia për Mbrojtjen e të Drejtave të Emigrantëve	1	0	4	3	0	1	1	2	2	1	1	3	2	5	5	4	0	0	0	0	0	0	0	5	4	0	
11	Partia Aleanca Demokratike Shqiptare	25	21	6	15	3	8	9	15	8	9	5	13	8	17	10	18	8	0	0	0	0	0	0	10	18	8	
12	Partia Socialiste e Moderuar	1	6	3	2	4	1	1	1	8	1	2	7	3	7	1	2	0	0	0	0	0	0	0	1	2	0	
13	Partia Ardhmëria Shqiptare	1	1	2	0	0	0	8	0	0	2	3	1	0	0	0	0	0	0	0	0	0	0	0	0	0	0	
14	Partia Unitetit Kombëtar	4	0	3	2	3	1	5	3	3	9	2	1	2	2	2	4	2	0	0	0	0	0	0	2	4	2	
15	Partia Socialdemokrate e Shqipërisë	8	5	2	7	6	7	4	4	1	1	12	18	6	7	12	3	2	0	0	0	0	0	7	12	3	2	
16	Partia Socialiste e Shqipërisë	126	156	120	114	68	107	64	130	99	64	56	117	85	118	124	107	124	124	124	124	124	124	124	124	107	124	
	Gjithsej vota të vlefshme	210	213	173	175	95	132	110	195	137	110	104	205	132	186	197	182	152	152	152	152	152	152	152	152	182	152	

1	QV-të që pasqyrohen në këtë tabelë	QV nr	QV nr	QV nr	QV nr	QV nr	QV nr	QV nr	QV nr	QV nr	QV nr	QV nr	QV nr	QV nr	QV nr	QV nr	QV nr	QV nr	QV nr	QV nr	QV nr	QV nr	QV nr	QV nr	QV nr	QV nr	QV nr
		38991	3900	3901	3902	39021	3903	39031	3904	39041	3905	39051	3906	39061	3907	39071	3908										
2	Numri Zgjedhësve që kanë votuar gjithsej	155	228	222	247	237	146	127	219	186	157	133	128	116	153	143	213										
	femra	70	115	100	115	122	68	65	115	89	76	69	63	57	78	75	105										
3	Fletë votimi të papërdonura	443	745	694	728	573	378	390	564	462	515	431	596	468	461	370	680										
4	Fletë votimi të dëmtuara	0	0	0	0	0	0	0	0	0	0	0	0	0	0	0	0	0									
5	Fletë Votimi të gjetura në kufi	155	228	222	247	237	146	127	219	185	157	133	127	116	153	143	213										
6	Vota të pavlefshme	11	15	9	9	23	5	9	27	13	16	13	9	7	7	5	16										
7	Vota të vlefshme	144	213	213	238	214	141	117	192	172	141	120	118	109	146	138	197										
8	Fletë të hedhura gabim	0	0	0	0	0	0	1	0	0	0	0	0	0	0	0	0	0									

SHPËRNDARJA E VOTAVE TË VLEFSHME

Nr	Subjekte Zgjedhore	QV nr	QV nr	QV nr	QV nr	QV nr	QV nr	QV nr	QV nr	QV nr	QV nr	QV nr	QV nr	QV nr	QV nr	QV nr	QV nr	QV nr	QV nr	QV nr	QV nr	QV nr	QV nr	QV nr	QV nr	QV nr	QV nr
		38991	3900	3901	3902	39021	3903	39031	3904	39041	3905	39051	3906	39061	3907	39071	3908										
1	Fryma e Re Demokratike	5	4	4	10	2	7	6	6	5	4	4	5	6	8	3	5										
2	Partia Demokracia e Re Europiane	1	3	0	2	1	0	2	1	1	1	1	0	0	1	2	3										

SHPËRNDARJA E VOTAVE TE VLEFSHME

Nr	Subjekte Zgjedhore	QV nr	QV nr	QV nr	QV nr	QV nr	QV nr	QV nr	QV nr	QV nr	QV nr	QV nr	QV nr	QV nr	QV nr	QV nr	QV nr	QV nr	QV nr	
		3909	39091	3911	3912	3913	3915	3916	3917	3918	3919	3920	3921	3922	3923	3925				
1	Fryma e Re Demokratike	3	4	0	6	1	2	3	4	1	0	6	5	0	0	2				
2	Partia Demokratike e Re Europiane	0	3	0	0	0	0	1	0	1	0	3	2	0	0	0				
3	Partia Balli Kombëtar	1	1	0	0	0	0	1	0	1	0	0	0	0	0	3				
4	Partia Personat me Afësi të Kufizuar	1	8	3	4	0	3	11	2	23	0	2	3	5	0	0				
5	Partia Aleanca Abnore Kombëtare	3	0	3	2	1	0	2	0	0	2	7	0	0	0	0				
6	Partia Demokratia Sociale	2	4	1	29	11	2	2	4	2	0	8	3	11	0	0				
7	Partia Lëvizja Punëtore Shqiptare	0	0	0	0	0	0	0	0	0	0	0	0	0	0	0				
8	Partia e Gjelbër	0	0	0	0	0	4	0	0	3	0	0	0	0	0	0				
9	Partia G99	5	3	22	1	8	0	2	3	6	4	14	2	6	0	2				
10	Partia për Mbrojtjen e të Drejtave të Emigrantëve	0	2	0	0	1	1	4	0	1	0	0	106	5	74	20				
11	Partia Aleanca Demokratike Shqiptare	6	6	8	16	3	17	0	0	28	19	0	8	94	0	3				
12	Partia Socialiste e Moderuar	1	2	6	2	3	0	0	0	3	1	1	1	27	2	0				
13	Partia Ardhmëria Shqiptare	0	0	0	16	0	3	1	0	5	0	0	0	0	0	0				
14	Partia Unitetit Kombëtar	0	3	0	27	43	26	1	0	0	2	0	1	2	0	0				
15	Partia Socialdemokrate e Shqipërisë	16	11	0	0	6	1	1	0	6	1	0	13	12	0	8				
16	Partia Socialiste e Shqipërisë	164	68	28	159	108	75	69	82	134	64	70	56	47	7	7				
	Gjithsej vota të vlefshme	202	115	71	262	185	134	98	95	214	93	111	200	209	83	45				

1	QV-të që pasqyrohen në këtë tabelë	QV nr	QV nr	QV nr	QV nr	QV nr	QV nr	QV nr	QV nr	QV nr	QV nr	QV nr	QV nr	QV nr	QV nr	QV nr	QV nr	QV nr		
		3926	3928	3930	39301	3931	3932	3933	3934	3935	3936	3937	3938	3939	3940	3941	3942			
2	Numri Zgjedhësve që kanë votuar gjithsej	68	49	170	146	210	93	232	138	149	218	120	325	190	239	253	83			
	femra	23	22	85	80	98	40	111	65	77	106	63	0	93	121	135	45			
3	Fletë votimi të papërdorura	156	73	437	384	657	89	721	470	351	298	111	625	353	412	216	201			
4	Fletë votimi të dëmtuara	0	0	0	0	0	0	0	0	0	0	0	0	0	0	0	0			

1	QV-të që pasqyrohen në këtë tabelë	QV nr	QV nr	QV nr	QV nr	QV nr	QV nr	QV nr	QV nr	QV nr	QV nr	QV nr	QV nr	QV nr	QV nr	QV nr	QV nr	QV nr
		3943	3944	3945	3946	3947	3948	3949	3953	3954	3955	3959	3961	3964	3965	3966	3969	
2	Numri Zgjedhësve që kanë votuar gjithsej femra	93	52	76	70	110	140	130	114	101	92	151	93	101	101	57	171	
3	Fletë votimi të papërdonura	131	161	202	148	243	164	254	331	254	254	337	151	356	211	177	273	
4	Fletë votimi të dëmtuara	0	0	0	0	0	0	0	0	0	0	0	0	0	0	0	0	
5	Fletë Votimi të gjetura në kuti	93	52	76	70	110	140	130	114	101	92	151	93	101	101	57	171	
6	Vota të pavlefshme	11	0	6	8	7	5	0	11	4	0	5	2	4	3	0	7	
7	Vota të vlefshme	82	52	70	62	103	135	130	102	97	92	146	91	97	98	57	164	
8	Fletë të hedhura gabim	0	0	0	0	0	0	0	1	0	0	0	0	0	0	0	0	

SHPËRNDARJA E VOTAVE TË VLEFSHME

Nr	Subjekte Zgjedhore	QV nr	QV nr	QV nr	QV nr	QV nr	QV nr	QV nr	QV nr	QV nr	QV nr	QV nr	QV nr	QV nr	QV nr	QV nr	QV nr	QV nr
		3943	3944	3945	3946	3947	3948	3949	3953	3954	3955	3959	3961	3964	3965	3966	3969	
1	Fryma e Re Demokratike	0	0	0	1	2	7	3	4	0	1	1	0	0	0	1	0	
2	Partia Demokratice e Re Europiane	0	0	0	0	1	0	3	2	2	0	3	0	1	5	0	0	
3	Partia Balli Kombëtar	0	0	0	1	1	2	0	1	0	0	0	0	1	2	0	0	
4	Partia Personat me Afësi të Kufizuar	10	0	0	0	1	3	0	3	0	0	1	0	0	1	0	0	
5	Partia Aleanca Atbnore Kombëtare	0	0	0	1	1	1	2	1	1	8	0	1	0	0	1	3	
6	Partia Demokratice Sociale	1	0	0	2	0	1	1	1	2	3	1	0	2	1	0	2	
7	Partia Lëvizja Punëtoresh Shqiptare	0	0	0	1	0	0	0	0	1	0	0	0	0	0	0	0	
8	Partia e Gjelbër	0	0	0	0	0	2	0	0	0	0	0	0	0	0	0	0	
9	Partia G99	10	2	0	6	0	18	17	7	4	1	26	0	0	13	1	2	
10	Partia për Mbrojtjen e të Drejtave të Emigrantëve	0	0	1	0	0	1	1	0	0	11	6	0	1	1	0	0	
11	Partia Aleanca Demokratike Shqiptare	0	0	14	7	3	9	0	0	9	7	1	11	31	19	4	5	
12	Partia Socialiste e Moderuar	0	23	0	0	2	0	0	9	0	0	0	0	1	7	0	0	
13	Partia Ardhmëria Shqiptare	1	0	7	1	0	0	1	0	0	0	0	0	0	0	0	0	
14	Partia Unitetit Kombëtar	2	0	1	1	0	0	0	1	0	0	20	1	0	1	6	0	
15	Partia Socialdemokrate e Shqipërisë	17	1	16	2	33	4	2	8	1	4	0	0	4	9	0	36	
16	Partia Socialiste e Shqipërisë	41	26	31	39	59	87	100	65	77	57	87	78	56	39	44	116	
	Gjithsej vota të vlefshme	82	52	70	62	103	135	130	102	97	92	146	91	97	98	57	164	

1	QV-të që pasqyrohen në këtë tabelë	QV nr	QV nr	QV nr	QV nr	QV nr	Vota Hedhur Gabim	Shuma Njesi	Shuma me fjale
		3970	3971	3972	3974				
2	Numri Zgjedhësve që kanë votuar gjithsej	222	106	172	124	XXX		18068	Tetëmbëdhjetë mijë Gjashtëdhjetë Tetë
	femra	103	19	87	55	XXX		8337	Tetë mijë Treqind Tridhjetë Shtatë
3	Fletë votimi të papërdonura	378	294	244	722	XXX		53494	Pesëdhjetë Tremijë Katërqind Nëntëdhjetë Katër
4	Fletë votimi të dëmtuara	0	0	0	0	XXX		4	Katër
5	Fletë Votimi të gjetura në kuti	222	106	172	124	23		18084	Tetëmbëdhjetë mijë Tetëdhjetë Katër
6	Vota të pavlefshme	6	5	2	6	13		971	Nëntëqind Shtatëdhjetë Një
7	Vota të vlefshme	216	101	170	118	10		17098	Shtatëmbëdhjetë mijë Nëntëdhjetë Tetë
8	Fletë të hedhura gabim	0	0	0	0	XXX		15	Pesëmbëdhjetë

SHPËRNDARJA E VOTAVE TË VLEFSHME

Nr	Subjekte Zgjedhore	QV nr	QV nr	QV nr	QV nr	QV nr	Vota Hedhur Gabim	Shuma Njesi	Shuma me fjale
		3970	3971	3972	3974				
1	Fryma e Re Demokratike	0	0	3	1	0		657	Gjashtëqind Pesëdhjetë Shtatë
2	Partia Demokratia e Re Europiane	2	1	3	0	1		186	Njëqind Tetëdhjetë Gjashtë
3	Partia Balli Kombëtar	1	3	0	0	0		177	Njëqind Shtatëdhjetë Shtatë
4	Partia Personat me Afësi të Kufizuar	1	0	0	0	1		481	Katërqind Tetëdhjetë Një
5	Partia Aleanca Arbore Kombëtare	3	0	0	0	0		154	Njëqind Pesëdhjetë Katër
6	Partia Demokracia Sociale	2	0	1	0	0		387	Treqind Tetëdhjetë Shtatë
7	Partia Lëvizja Punëtore Shqiptare	0	0	0	0	0		104	Njëqind Katër
8	Partia e Gjelbër	0	0	0	0	0		73	Shtatëdhjetë Tre
9	Partia G99	12	0	5	0	0		603	Gjashtëqind Tre
10	Partia për Mbrojtjen e të Drejtave të Emigrantëve	0	1	0	0	0		430	Katërqind Tridhjetë
11	Partia Aleanca Demokratike Shqiptare	6	0	1	0	0		1581	Një mijë Pesëqind Tetëdhjetë Një
12	Partia Socialiste e Moderuar	2	1	3	0	0		311	Treqind Njëmbëdhjetë
13	Partia Ardhmëria Shqiptare	0	0	0	0	0		114	Njëqind Katër Mbëdhjetë
14	Partia Unitetit Kombëtar	0	0	0	0	0		296	Dyqind Nëntëdhjetë Gjashtë
15	Partia Socialdemokrate e Shqipërisë	23	16	25	53	0		932	Nëntëqind Tridhjetë Dy
16	Partia Socialiste e Shqipërisë	164	79	129	64	8		10612	Dhjetë mijë Gjashtëqind Dymbëdhjetë
	Gjithsej vota të vlefshme	216	101	170	118	10		17098	Shtatëmbëdhjetë mijë Nëntëdhjetë Tetë

	Qarku	Korce			
	Bashkia	Pustec			
		Gjithsej			
	Zgjedhës në listë	4360			
	Pjesëmarrja (numër, %)	2418	55,45	2418	55,45
		Kryetar		Këshill	
	Fletë votimi të gjetura në kuti	2418		2418	
	Vota të pavlefshme	54		127	
	Vota të vlefshme	2364		2291	
	Fletë të hedhura gabim	0		0	
Rezultatet e zgjedhjeve per Kryetar					
Nr	Emri Atësia Mbiemri	Koalicioni Mbeshtetes		Vota	%
1	PALI ANDON KOLEFSKI	ASE		1505	63,66%
2	EDMOND VANGJEL THEMELKO	A.M.I.E		859	36,34%
		Vota Total:		2364	100 %
Rezultatet e zgjedhjeve për Këshill					
Nr	Subjekti	Vota	%	Mandate	
	Aleanca për Shqipërinë Europiane	1626	70,97%	11	
12	Partia Demokracia Sociale	234	10,21%	2	
28	Partia Socialdemokrate e Shqipërisë	406	17,72%	3	
30	Partia Socialiste e Shqipërisë	986	43,04%	6	
	Subjekte jashte Koalicionit	665	29,03%	4	
31	Partia Aleanca e Maqedonasve për Integrim European	665	29,03%	4	
		Vota Total:	2291	100 %	

**TABELA PËRMBLEDHËSE E REZULTATEVE
PËR KANDIDATËT PËR KRYETAR TË BASHKISË PUSTEC**

1	QV-të që pasqyrohen në këtë tabelë	QV nr	QV nr	QV nr	QV nr	QV nr	QV nr	QV nr	QV nr	QV nr	QV nr	QV nr	Vota Hedhur Gabim	Shuma Njesi	Shuma me fjale
		3759	3760	3761	3762	3763	3764	3765	3767						
2	Numri Zgjedhësve që kanë votuar gjithsej	598	399	350	295	211	171	309	85	XXX				2418	DymijëKatërqind Tetëmbëdhjetë
	ferma	286	200	180	146	106	80	160	38	XXX				1196	NjëmijëNjëqindNëntëdhjetëGjashtë
3	Fletë votimi të papërdorura	663	262	217	295	189	272	246	160	XXX				2304	Dymijë TreqindKatër
4	Fletë votimi të dëmtuara	5	1	0	0	0	0	0	0	XXX				6	Gjashtë
5	Flete votimi të gjetura ne kuti	598	399	350	295	211	171	309	85	0				2418	DymijëKatërqind Tetëmbëdhjetë
6	Vota të pavlefshme	17	1	10	10	4	7	3	2	0				54	PesëdhjetëKatër
7	Vota të vlefshme	581	398	340	285	207	164	306	83	0				2364	Dymijë TreqindGjashtëdhjetëKatër
8	Fletë të hedhura gabim	0	0	0	0	0	0	0	0	XXX				0	Zero

SHPËRNDARJA E VOTAVE TË VLEFSHME

Nr	Kandidatët për Kryetar (emëri, atësia, mbiemri)	QV nr	QV nr	QV nr	QV nr	QV nr	QV nr	QV nr	QV nr	QV nr	Vota Hedhur Gabim	Shuma Njesi	Shuma me fjale
		3759	3760	3761	3762	3763	3764	3765	3767				
1	PALI ANDON KOLEFSKI	333	271	254	175	162	88	187	35			1505	NjëmijëPesëqindPesë
2	EDMOND VANGJEL THEMELKO	248	127	86	110	45	76	119	48			859	TetëqindPesëdhjetëNëntë
	Gjithsej vota të vlefshme	581	398	340	285	207	164	306	83	0		2364	Dymijë TreqindGjashtëdhjetëKatër

**TABELA PËRMBLEDHËSE E REZULTATEVE
PËR KANDIDATËT PËR KËSHILL TË BASHKISË PUSTEC**

1	QV-të që pasqyrohen në këtë tabelë	QV nr	QV nr	QV nr	QV nr	QV nr	QV nr	QV nr	QV nr	QV nr	QV nr	QV nr	QV nr	QV nr	QV nr	Vota Hedhur Gabim	Shuma Njesi	Shuma me fjale
2	Numri Zgjedhësve që kanë votuar gjithsej	3759	3760	3761	3762	3763	3764	3765	3767								2418	DymijëKatërqindTetëmbëdhjetë
	femra	286	200	180	146	106	80	160	38								1196	NjëmijëNjëqindNëntëdhjetëGjashtë
3	Fletë votimi të papërdorura	405	259	350	295	189	263	242	155								2158	DymijëNjëqindPesëdhjetëTetë
4	Fletë votimi të dëmtuara	8	3	0	0	0	0	2	0								13	Trembëdhjetë
5	Fletë Votimi të gjetura në kuti	598	399	350	295	211	171	309	85								2418	DymijëKatërqindTetëmbëdhjetë
6	Vota të pavlefshme	41	21	19	12	14	12	5	3								127	NjëqindNjëzetShtatë
7	Vota të vlefshme	557	378	331	283	197	159	304	82								2291	DymijëDyqindNëntëdhjetëNjë
8	Fletë të hedhura gabim	0	0	0	0	0	0	0	0								0	Zero

SHPËRNDARJA E VOTAVE TË VLEFSHME

Nr	Subjekte Zgjedhore	QV nr	QV nr	QV nr	QV nr	QV nr	QV nr	QV nr	QV nr	QV nr	QV nr	QV nr	QV nr	QV nr	QV nr	Vota Hedhur Gabim	Shuma Njesi	Shuma me fjale
1	Partia Demokratia Sociale	3759	3760	3761	3762	3763	3764	3765	3767								234	DyqindTridhjetëKatër
2	Partia Socialdemokrate e Shqipërisë	108	115	54	13	27	29	41	19								406	KatërqindGjashtë
3	Partia Socialiste e Shqipërisë	165	111	185	119	110	43	225	28								986	NëntëqindTetëdhjetëGjashtë
4	Partia Aleanca e Maqedonasve për Integrim European	203	125	70	112	42	65	13	35								665	GjashtëqindGjashtëdhjetëPesë
	Gjithsej vota të vlefshme	557	378	331	283	197	159	304	82								2291	DymijëDyqindNëntëdhjetëNjë

Qarku		Kukes		
Bashkia		Has		
Gjithsej				
Zgjedhës në listë		15811		
Pjesëmarrja (numër, %)		4350	27,51	4353 27,53
		Kryetar	Këshill	
Fletë votimi të gjetura në kuti		4351	4354	
Vota të pavlefshme		74	126	
Vota të vlefshme		4277	4227	
Fletë të hedhura gabim		0	1	
Rezultatet e zgjedhjeve per Kryetar				
Nr	Emri Atësia Mbiemri	Koalicioni Mbeshtetes	Vota	%
1	LIMAN ALUSH MORINA	ASE	4277	100,%
Vota Total:			4277	100 %
Rezultatet e zgjedhjeve për Këshill				
Nr	Subjekti	Vota	%	Mandate
	Aleanca për Shqipërinë Europiane	3825	90,49%	20
11	Partia Aleanca Arbnore Kombëtare	160	3,79%	1
12	Partia Demokracia Sociale	394	9,32%	2
13	Partia Kristian Demokrate	142	3,36%	1
16	Partia e Gjellbër	271	6,41%	1
18	Partia e Reformave Demokratike Shqiptare	96	2,27%	0
21	Partia Aleanca për Demokraci dhe Solidaritet	216	5,11%	1
22	Partia për Mbrojtjen e të Drejtave të Emigrantëve	421	9,96%	2
23	Partia Demokrate për Integrim e Prosperitet	97	2,29%	1
24	Partia Aleanca Demokratike Shqiptare	97	2,29%	1
25	Partia Socialiste e Moderuar	70	1,66%	0
26	Partia Ardhmëria Shqiptare	304	7,19%	2
27	Partia Unitetit Kombëtar	247	5,84%	1
28	Partia Socialdemokrate e Shqipërisë	192	4,54%	1
29	Partia e të Drejtave të Mohuara	171	4,05%	1
30	Partia Socialiste e Shqipërisë	947	22,4%	5
	Shpresa për Ndryshim	271	6,41%	1
2	Partia Demokracia e Re Europiane	147	3,48%	1
4	Partia Bashkimi Liberal Demokrat	124	2,93%	0
	Subjekte jashte Koalicionit	131	3,1%	0
36	Partia Bindja Demokratike	131	3,1%	0
Vota Total:		4227	100 %	

REPUBLIKA E SHQIPERISE
KOMISIONI QENDROR I ZGJEDHJEVE

TABELA PËRMBLEDHËSE E REZULTATEVE
PËR KANDIDATËT PËR KRYETAR TË BASHKISË HAS

1	QV-të që pasqyrohen në këtë tabelë	QV nr	QV nr	QV nr	QV nr	QV nr	QV nr	QV nr	QV nr	QV nr	QV nr	QV nr	QV nr	QV nr	QV nr	QV nr	QV nr	QV nr
2	Numri Zgjedhësve që kanë votuar gjithsej	0525	0526	0528	0529	0530	0531	0532	0535	0536	0541	0543	0544	0545	0546	0547	0548	
	femra	98	67	124	59	137	168	80	208	102	109	91	69	65	165	75	92	
3	Fletë votimi të papërdorura	311	207	425	220	416	487	282	400	147	724	425	139	176	447	254	225	
4	Fletë votimi të dëmtuara	5	0	0	0	0	0	0	0	1	0	0	0	0	0	1	1	
5	Flete votimi të gjetura ne kuti	98	67	124	59	137	168	157	208	102	109	91	69	65	165	75	92	
6	Vota të pavlefshme	3	0	1	0	6	4	13	3	2	2	1	2	1	0	1	0	
7	Vota të vlefshme	95	67	123	59	131	164	144	205	100	107	90	67	64	165	74	92	
8	Fletë të hedhura gabim	0	0	0	0	0	0	0	0	0	0	0	0	0	0	0	0	

SHPËRNDARJA E VOTAVE TË VLEFESHME

Nr	Kandidatët për Kryetar (emër, atësia, mbiemri)	QV nr	QV nr	QV nr	QV nr	QV nr	QV nr	QV nr	QV nr	QV nr	QV nr	QV nr	QV nr	QV nr	QV nr	QV nr	QV nr	QV nr
1	LIMAN ALUSH MORINA	0525	0526	0528	0529	0530	0531	0532	0535	0536	0541	0543	0544	0545	0546	0547	0548	
	Gjithsej vota të vlefshme	95	67	123	59	131	164	144	205	100	107	90	67	64	165	74	92	
		95	67	123	59	131	164	144	205	100	107	90	67	64	165	74	92	

1	QV-të që pasqyrohen në këtë tabelë	QV nr	QV nr	QV nr	QV nr	QV nr	QV nr	QV nr	QV nr	QV nr	QV nr	QV nr	QV nr	QV nr	QV nr	QV nr	QV nr	QV nr
2	Numri Zgjedhësve që kanë votuar gjithsej	0549	0550	0551	0552	0553	0554	0556	0557	05571	0558	0560	05601	0561	0562	05621	0563	
	femra	135	126	72	66	106	26	85	223	179	220	161	166	258	275	102	127	
3	Fletë votimi të papërdorura	358	342	214	309	443	215	251	458	311	259	441	330	542	613	111	321	
4	Fletë votimi të dëmtuara	3	0	0	0	0	0	0	0	0	1	1	0	0	1	0	0	



5	Flete votimi të gjetura ne kuti	135	126	72	66	106	26	85	223	179	220	161	166	258	275	102	127
6	Vota të pavlefshme	1	1	1	5	1	0	1	5	0	1	2	2	2	3	3	4
7	Vota të vlefshme	134	125	71	61	105	26	84	218	179	219	159	164	256	272	99	123
8	Fletë të hedhura gabim	0	0	0	0	0	0	0	0	0	0	0	0	0	0	0	0

SHPËRNDARJA E VOTAVE TE VLEFSHME

Nr	Kandidatët për Kryetar (emër, atësia, mbiemri)	QV nr	QV nr	QV nr	QV nr	QV nr	QV nr	QV nr	QV nr	QV nr	QV nr	QV nr	QV nr	QV nr	QV nr	QV nr	QV nr
1	LIMAN ALUSH MORINA	0549	0550	0551	0552	0553	0554	0556	0557	05571	0558	0560	05601	0561	0562	05621	0563
	Gjithsej vota të vlefshme	134	125	71	61	105	26	84	218	179	219	159	164	256	272	99	123
	Gjithsej vota të vlefshme	134	125	71	61	105	26	84	218	179	219	159	164	256	272	99	123

1	QV-të që pasqyrohen në këtë tabelë	QV nr	QV nr	Vota Hedhur Gabim	Shuma Njesi	Shuma me fjale
		0564	0565			
2	Numri Zgjedhësve që kanë votuar gjithsej	79	158	XXX	4350	Katërmijë Treqind Pesëdhjetë
	femra	33	81	XXX	2144	Dymijë Njëqind Dyzetë Katër
3	Fletë votimi të papërdorura	350	452	XXX	11605	Njëmbëdhjetë mijë Gjashtëqind Pesë
4	Fletë votimi të dëmtuara	0	0	XXX	14	Katër Mbëdhjetë
5	Flete votimi të gjetura ne kuti	79	158	1	4351	Katërmijë Treqind Pesëdhjetë Një
6	Vota të pavlefshme	1	2	0	74	Shtatëdhjetë Katër
7	Vota të vlefshme	78	156	1	4277	Katërmijë Dyqind Shtatëdhjetë Shtatë
8	Fletë të hedhura gabim	0	0	XXX	0	Zero

SHPËRNDARJA E VOTAVE TE VLEFSHME

Nr	Kandidatët për Kryetar (emër, atësia, mbiemri)	QV nr	QV nr	Vota Hedhur Gabim	Shuma Njesi	Shuma me fjale
		0564	0565			
1	LIMAN ALUSH MORINA	78	156	1	4277	Katërmijë Dyqind Shtatëdhjetë Shtatë
	Gjithsej vota të vlefshme	78	156	1	4277	Katërmijë Dyqind Shtatëdhjetë Shtatë

**TABELA PËRMBLEDHËSE E REZULTATEVE
PËR KANDIDATËT PËR KËSHILL TË BASHKISË HAS**

1	QV-të që pasqyrohen në këtë tabelë	QV nr	QV nr	QV nr	QV nr	QV nr	QV nr	QV nr	QV nr	QV nr	QV nr	QV nr	QV nr	QV nr	QV nr	QV nr	QV nr	QV nr	QV nr
2	Numri Zgjedhësve që kanë votuar gjithsej femra	0525	0526	0528	0529	0530	0531	0532	0535	0536	0541	0543	0544	0545	0546	0547	0548		
3	Fletë votimi të papërdonura	98	67	124	59	138	168	157	208	102	109	91	69	65	165	75	93		
4	Fletë votimi të dëmtuara	55	37	63	33	65	80	80	90	52	42	48	40	32	82	39	38		
5	Fletë Votimi të gjetura në kuti	311	207	424	220	415	486	282	400	146	724	424	139	176	447	254	224		
6	Vota të pavlefshme	5	0	1	0	0	1	0	0	1	0	1	0	0	0	1	2		
7	Vota të vlefshme	98	67	124	59	139	168	157	208	102	109	91	69	65	165	75	93		
8	Fletë të hedhura gabim	4	2	5	0	9	6	0	15	0	5	2	2	5	2	5	0		
		94	65	119	59	129	162	157	193	102	104	89	67	60	163	70	93		
		0	0	0	0	1	0	0	0	0	0	0	0	0	0	0	0		

SHPËRNDARJA E VOTAVE TË VLEFESHME

Nr	Subjekte Zgjedhore	QV nr	QV nr	QV nr	QV nr	QV nr	QV nr	QV nr	QV nr	QV nr	QV nr	QV nr	QV nr	QV nr	QV nr	QV nr	QV nr	QV nr	QV nr
1	Partia Demokracia e Re Europiane	0525	0526	0528	0529	0530	0531	0532	0535	0536	0541	0543	0544	0545	0546	0547	0548		
2	Partia Bashkimi Liberal Demokrat	0	0	2	0	0	0	0	0	0	1	0	0	0	1	2	11		
3	Partia Aleanca Arbnore Kombëtare	7	2	2	4	30	4	0	12	0	0	1	0	6	0	1	4		
4	Partia Demokracia Sociale	16	6	14	19	6	18	1	5	12	43	3	13	3	3	4	2		
5	Partia Kristian Demokratike	3	1	1	7	0	16	0	4	0	0	1	11	3	5	0	3		
6	Partia e Gjelbër	10	2	16	7	7	14	74	28	11	2	0	0	0	1	0	0		
7	Partia e Reformave Demokratike Shqiptare	2	0	5	0	1	6	0	2	0	0	5	0	2	11	1	2		
8	Partia Aleanca për Demokraci dhe Solidaritet	9	17	2	0	22	27	58	14	20	9	0	0	2	2	0	1		
9	Partia për Mbrojtjen e të Drejtave të Emigrantëve	4	0	16	0	2	22	4	38	5	0	2	3	13	16	1	5		
10	Partia Demokratike për Integrim e Prosperitet	3	1	3	0	1	9	0	4	0	5	0	4	0	5	12	2		
11	Partia Aleanca Demokratike Shqiptare	2	1	3	5	0	3	0	0	0	0	0	0	2	1	5	8		
12	Partia Socialiste e Moderuar	6	0	0	0	0	5	0	0	0	0	0	0	0	4	0	2		
13	Partia Ardhmëria Shqiptare	5	7	1	4	16	16	0	5	4	7	10	3	0	84	18	11		
14	Partia Unitetit Kombëtar	8	9	4	3	4	3	3	2	0	21	2	0	1	6	6	6		
15	Partia Socialdemokrate e Shqipërisë	0	0	0	2	6	0	2	15	43	2	1	0	0	2	0	0		
16	Partia e të Drejtave të Mohuara	0	2	4	1	4	6	0	7	0	2	0	4	0	3	0	0		
17	Partia Socialiste e Shqipërisë	16	17	30	1	20	12	15	52	5	9	63	19	12	12	20	20		
18	Partia Bindja Demokratike	3	0	3	1	2	0	0	5	2	3	1	0	0	0	0	11		
	Gjithsej vota të vlefshme	94	65	119	59	129	162	157	193	102	104	89	67	60	163	70	93		



1	QV-të që pasqyrohen në këtë tabelë	QV nr	QV nr	QV nr	QV nr	QV nr	QV nr	QV nr	QV nr	QV nr	QV nr	QV nr	QV nr	QV nr	QV nr	QV nr	QV nr	QV nr
		0549	0550	0551	0552	0553	0554	0556	0557	05571	0558	0560	05601	0561	0562	05621	0563	
2	Numri Zgjedhësve që kanë votuar gjithsej femra	135	126	72	66	106	26	85	223	179	220	161	166	258	275	102	127	
3	Fletë votimi të papërdonura	358	342	214	306	443	215	251	458	311	259	441	330	542	614	111	321	
4	Fletë votimi të dëmtuara	3	0	0	3	0	0	0	0	0	1	1	0	0	0	0	0	
5	Fletë Votimi të gjetura në kuti	135	126	72	66	106	26	85	223	179	220	161	166	258	275	102	127	
6	Vota të pavlefshme	1	6	0	5	1	2	3	14	0	0	7	0	9	10	0	1	
7	Vota të vlefshme	134	120	72	61	105	24	82	209	179	220	154	166	249	265	102	126	
8	Fletë të hedhura gabim	0	0	0	0	0	0	0	0	0	0	0	0	0	0	0	0	

SHPËRNDARJA E VOTAVE TË VLEFSHME

Nr	Subjekte Zgjedhore	QV nr	QV nr	QV nr	QV nr	QV nr	QV nr	QV nr	QV nr	QV nr	QV nr	QV nr	QV nr	QV nr	QV nr	QV nr	QV nr	QV nr
		0549	0550	0551	0552	0553	0554	0556	0557	05571	0558	0560	05601	0561	0562	05621	0563	
1	Partia Demokracia e Re Europiane	0	1	0	12	14	0	0	4	3	3	9	6	6	5	9	1	
2	Partia Bashkimi Liberal Demokrat	0	2	0	3	2	0	3	5	14	2	5	14	18	24	3	3	
3	Partia Aleanca Arbnore Kombëtare	0	5	0	0	1	0	3	3	20	4	13	3	8	2	6	9	
4	Partia Demokracia Sociale	9	7	0	6	8	7	26	21	8	16	20	6	16	13	3	35	
5	Partia Kristian Demokrat	0	0	4	0	0	3	0	18	16	0	1	1	7	11	0	12	
6	Partia e Gjelbër	0	0	0	0	0	0	14	10	4	2	14	9	17	2	1	1	
7	Partia e Reformave Demokratike Shqiptare	2	5	0	0	0	0	0	11	1	0	0	6	0	15	5	14	
8	Partia Aleanca për Demokraci dhe Solidaritet	0	0	4	0	0	0	0	1	3	0	1	4	4	5	9	1	
9	Partia për Mbrojtjen e të Drejtave të Emigrantëve	0	12	4	1	2	4	4	37	16	1	16	10	37	102	26	9	
10	Partia Demokratike për Integrim e Prosperitet	4	10	2	0	0	0	3	11	2	0	2	2	3	0	2	0	
11	Partia Aleanca Demokratike Shqiptare	0	0	5	0	0	0	0	7	8	1	7	6	14	13	0	3	
12	Partia Socialiste e Moderuar	0	2	0	0	0	0	0	6	6	0	6	10	7	1	3	4	
13	Partia Ardhmëria Shqiptare	0	2	1	0	0	3	16	1	25	4	4	14	0	8	0	3	
14	Partia Uniteti Kombëtar	110	13	2	0	0	3	3	4	3	1	1	6	1	6	1	0	
15	Partia Socialdemokratike e Shqipërisë	0	2	12	9	2	0	2	11	15	17	3	4	24	8	0	0	
16	Partia e të Drejtave të Mihuara	0	0	13	22	33	1	1	7	8	1	3	16	15	7	0	0	
17	Partia Socialiste e Shqipërisë	8	16	12	8	42	3	3	50	27	159	36	47	69	42	32	31	
18	Partia Bindja Demokratike	1	43	13	0	1	0	4	2	0	9	13	2	3	1	2	0	
	Gjithsej vota të vlefshme	134	120	72	61	105	24	82	209	179	220	154	166	249	265	102	126	

1	QV-të që pasqyrohen në këtë tabelë	QV nr	QV nr	Vota Hedhur Gabim	Shuma Njesi	Shuma me fjale
		0564	0565			
2	Numri Zgjedhëseve që kanë votuar gjithsej	80	158	XXX	4353	Katërmijë TreqindPesëdhjetë Tre
	femra	38	81	XXX	2149	DymijëNjëqindDyzetëNëntë
3	Fletë votimi të papërdorura	349	452	XXX	11596	NjëmbëdhjetëmijëPesëqindNëntëdhjetëGjashtë
4	Fletë votimi të dëmtuara	0	0	XXX	20	Njëzet
5	Fletë Votimi të gjetura në kuti	80	158	0	4354	KatërmijëTreqindPesëdhjetëKatër
6	Vota të pavlefshme	0	5	0	126	NjëqindNjëzetGjashtë
7	Vota të vlefshme	80	153	0	4227	KatërmijëDyqindNjëzetShtatë
8	Fletë të hedhura gabim	0	0	XXX	1	Një

SHPËRNDARJA E VOTAVE TË VLEFESHME

Nr	Subjekte Zgjedhore	QV nr	QV nr	Vota Hedhur Gabim	Shuma Njesi	Shuma me fjale
		0564	0565			
1	Partia Demokracia e Re Europiane	1	8		147	NjëqindDyzetëShtatë
2	Partia Bashkimi Liberal Demokrat	6	3		124	NjëqindNjëzetKatër
3	Partia Aleanca Arbnore Kombëtare	3	7		160	NjëqindGjashtëdhjetë
4	Partia Demokracia Sociale	12	13		394	TreqindNëntëdhjetëKatër
5	Partia Kristian Demokrate	5	9		142	NjëqindDyzetëDy
6	Partia e Gjellbër	2	23		271	DyqindShtatëdhjetëNjë
7	Partia e Reformave Demokratike Shqiptare	0	0		96	NëntëdhjetëGjashtë
8	Partia Aleanca për Demokraci dhe Solidaritet	0	1		216	DyqindGjashtëmbëdhjetë
9	Partia për Mbrojtjen e të Drejtave të Emigrantëve	4	5		421	KatërqindNjëzetNjë
10	Partia Demokrate për Integrim e Prosperitet	2	5		97	NëntëdhjetëShtatë
11	Partia Aleanca Demokratike Shqiptare	2	1		97	NëntëdhjetëShtatë
12	Partia Socialiste e Moderuar	4	4		70	Shtatëdhjetë
13	Partia Ardhmëria Shqiptare	10	22		304	TreqindKatër
14	Partia Unitetit Kombëtar	0	15		247	DyqindDyzetëShtatë
15	Partia Socialdemokrate e Shqipërisë	7	3		192	NjëqindNëntëdhjetëDy
16	Partia e të Drejtave të Mihuara	4	7		171	NjëqindShtatëdhjetëNjë
17	Partia Socialiste e Shqipërisë	18	21		947	NëntëqindDyzetëShtatë
18	Partia Bindja Demokratike	0	6		131	NjëqindTridhjetëNjë
	Gjithsej vota të vlefshme	80	153	0	4227	KatërmijëDyqindNjëzetShtatë

Qarku	Kukes			
Bashkia	Kukës			
	Gjithsej			
Zgjedhës në listë	44355			
Pjesëmarrja (numër, %)	12761	28,77	12775	28,80
	Kryetar		Këshill	
Fletë votimi të gjetura në kuti	12770		12785	
Vota të pavlefshme	871		377	
Vota të vlefshme	11888		12397	
Fletë të hedhura gabim	11		11	
Rezultatet e zgjedhjeve per Kryetar				
Nr	Emri Atësia Mbiemri	Koalicioni Mbeshtetes	Vota	%
1	ABEDIN RASIM ORUÇI	BD	1906	16,03%
2	SAFET NEBI GJICI	ASE	9982	83,97%
		Vota Total:	11888	100 %
Rezultatet e zgjedhjeve për Këshill				
Nr	Subjekti	Vota	%	Mandate
	Aleanca për Shqipërinë Europiane	10434	84,17%	27
10	Partia Aleanca për Barazi dhe Drejtësi Europiane	16	0,13%	0
11	Partia Aleanca Arbnore Kombëtare	300	2,42%	1
12	Partia Demokracia Sociale	328	2,65%	1
13	Partia Kristian Demokrate	48	0,39%	0
15	Partia e Pajtimit Kombëtar Shqiptar	251	2,02%	1
16	Partia e Gjelbër	489	3,94%	1
18	Partia e Reformave Demokratike Shqiptare	184	1,48%	0
19	Partia Aleanca Demokristiane e Shqipërisë	457	3,69%	1
20	Partia Socialpunëtore Shqiptare	1107	8,93%	3
21	Partia Aleanca për Demokraci dhe Solidaritet	333	2,69%	1

22	Partia për Mbrojtjen e të Drejtave të Emigrantëve	301	2,43%	1
23	Partia Demokratike për Integrim e Prosperitet	94	0,76%	0
24	Partia Aleanca Demokratike Shqiptare	219	1,77%	1
25	Partia Socialiste e Moderuar	637	5,14%	2
26	Partia Ardhmëria Shqiptare	276	2,23%	1
27	Partia Unitetit Kombëtar	186	1,5%	0
28	Partia Socialdemokrate e Shqipërisë	1784	14,39%	4
29	Partia e të Drejtave të Mohuara	428	3,45%	1
30	Partia Socialiste e Shqipërisë	2996	24,17%	8
	Shpresa për Ndryshim	1235	9,96%	3
2	Partia Demokracia e Re Europiane	148	1,19%	0
3	Partia Balli Kombëtar	79	0,64%	0
4	Partia Bashkimi Liberal Demokrat	22	0,18%	0
5	Partia Aleanca Kuq e Zi	151	1,22%	0
6	Partia Ora e Shqipërisë	835	6,74%	3
	Subjekte jashte Koalicionit	728	5,87%	1
36	Partia Bindja Demokratike	721	5,82%	1
34	Partia për Liri Demokraci dhe Etikë	7	0,06%	0
	Vota Total:	12397	100 %	

**TABELA PËRMBLEDHËSE E REZULTATEVE
PËR KANDIDATËT PËR KRYETAR TË BASHKISË KUKËS**

1	QV-të që pasqyrohen në këtë tabelë	QV nr	QV nr	QV nr	QV nr	QV nr	QV nr	QV nr	QV nr	QV nr	QV nr	QV nr	QV nr	QV nr	QV nr	QV nr	QV nr	QV nr
		0568	0573	0574	0576	0577	0580	0581	0582	0583	0584	0586	0589	0590	0593	0594	0595	
2	Numri Zgjedhësve që kanë votuar gjithsej femra	42	242	146	134	131	64	58	83	144	90	87	114	57	51	59	56	
3	Fletë votimi të papërdonura	282	127	104	122	95	225	202	295	124	172	315	360	203	1	247	286	
4	Fletë votimi të dëmtuara	0	0	1	2	0	0	0	0	0	0	0	1	0	2	0	0	
5	Flete votimi të gjetura ne kuti	42	242	146	134	131	64	58	83	144	90	87	114	57	51	59	56	
6	Vota të pavlefshme	1	10	1	8	0	1	6	0	16	0	7	2	0	3	5	5	
7	Vota të vlefshme	41	232	145	126	131	63	52	83	128	90	80	112	57	48	54	51	
8	Fletë të hedhura gabim	0	0	0	0	0	0	0	0	0	0	0	0	0	0	0	0	

SHPËRNDARJA E VOTAVE TË VLEFESHME

Nr	Kandidatët për Kryetar (emër, atësi, mbiemri)	QV nr	QV nr	QV nr	QV nr	QV nr	QV nr	QV nr	QV nr	QV nr	QV nr	QV nr	QV nr	QV nr	QV nr	QV nr	QV nr	QV nr
		0568	0573	0574	0576	0577	0580	0581	0582	0583	0584	0586	0589	0590	0593	0594	0595	
1	ABEDIN RASIM ORUÇI	3	6	3	9	7	8	2	2	19	0	2	13	13	2	7	7	
2	SAFET NEBI GJICI	38	226	142	117	124	55	50	81	109	90	78	99	44	46	47	44	
	Gjithsej vota të vlefshme	41	232	145	126	131	63	52	83	128	90	80	112	57	48	54	51	

1	QV-të që pasqyrohen në këtë tabelë	QV nr	QV nr	QV nr	QV nr	QV nr	QV nr	QV nr	QV nr	QV nr	QV nr	QV nr	QV nr	QV nr	QV nr	QV nr	QV nr	QV nr
		0596	0597	0598	0601	0602	0603	0605	0606	0608	0609	0610	0611	0612	0613	0615	0616	
2	Numri Zgjedhësve që kanë votuar gjithsej femra	85	75	63	83	169	97	102	125	115	123	36	75	99	134	117	78	
3	Fletë votimi të papërdonura	85	200	2	392	301	193	404	255	0	308	273	75	395	136	392	283	
4	Fletë votimi të dëmtuara	0	1	9	0	0	0	0	0	0	0	0	0	0	1	0	0	
5	Flete votimi të gjetura ne kuti	85	76	63	83	169	97	102	125	115	123	36	75	99	134	117	78	
6	Vota të pavlefshme	6	3	9	2	1	9	10	18	5	0	3	19	1	2	2	1	
7	Vota të vlefshme	79	73	54	81	168	88	92	107	110	123	33	56	98	132	115	77	
8	Fletë të hedhura gabim	0	0	0	0	0	0	0	0	0	0	0	0	0	0	0	0	

SHPËRNDARJA E VOTAVE TE VLEFSHME

Nr	Kandidatët për Kryetar (emër, atësia, mbiemri)	QV nr	QV nr	QV nr	QV nr	QV nr	QV nr	QV nr	QV nr	QV nr	QV nr	QV nr	QV nr	QV nr	QV nr	QV nr	QV nr
		0596	0597	0598	0601	0602	0603	0605	0606	0608	0609	0610	0611	0612	0613	0615	0616
1	ABEDIN RASIM ORUÇI	19	10	6	26	10	27	22	35	11	10	3	10	2	2	18	11
2	SAFET NEBI GJICI	60	63	48	55	158	61	70	72	99	113	30	46	96	130	97	66
	Gjithsej vota të vlefshme	79	73	54	81	168	88	92	107	110	123	33	56	98	132	115	77

1	QV-të që pasqyrohen në këtë tabelë	QV nr	QV nr	QV nr	QV nr	QV nr	QV nr	QV nr	QV nr	QV nr	QV nr	QV nr	QV nr	QV nr	QV nr	QV nr	QV nr
		0619	0620	0622	0623	06231	0624	0625	0626	0628	0629	0630	0631	0632	0633	0634	0635
2	Numri Zgjedhësve që kanë votuar gjithsej femra	159	43	161	213	118	183	121	93	118	55	180	78	98	395	351	308
3	Fletë votimi të papërdonura	73	123	313	525	118	183	121	93	472	168	245	155	318	589	609	679
4	Fletë votimi të dëmtuara	2	0	0	0	0	0	0	0	0	0	0	0	0	0	6	0
5	Flete votimi të gjetura ne kuti	159	43	161	213	118	183	122	93	118	55	180	78	98	395	351	308
6	Vota të pavlefshme	6	3	9	15	6	7	9	0	6	2	3	1	6	30	23	18
7	Vota të vlefshme	153	40	152	198	112	176	112	93	112	53	177	77	92	365	328	290
8	Fletë të hedhura gabim	0	0	0	0	0	0	1	0	0	0	0	0	0	0	0	0

SHPËRNDARJA E VOTAVE TE VLEFSHME

Nr	Kandidatët për Kryetar (emër, atësia, mbiemri)	QV nr	QV nr	QV nr	QV nr	QV nr	QV nr	QV nr	QV nr	QV nr	QV nr	QV nr	QV nr	QV nr	QV nr	QV nr	QV nr
		0619	0620	0622	0623	06231	0624	0625	0626	0628	0629	0630	0631	0632	0633	0634	0635
1	ABEDIN RASIM ORUÇI	15	6	9	20	3	23	17	14	15	1	52	53	26	33	64	90
2	SAFET NEBI GJICI	138	34	143	178	109	153	95	79	97	52	125	24	66	332	264	200
	Gjithsej vota të vlefshme	153	40	152	198	112	176	112	93	112	53	177	77	92	365	328	290



1	QV-të që pasqyrohen në këtë tabelë	QV nr	QV nr	QV nr	QV nr	QV nr	QV nr	QV nr	QV nr	QV nr	QV nr	QV nr	QV nr	QV nr	QV nr	QV nr	QV nr	QV nr	QV nr	QV nr
		0636	0637	06371	0638	0639	0640	06401	0644	0645	0646	0647	0648	0649	0650	06501	0651			
2	Numri Zgjedhësve që kanë votuar gjithsej femra	298	378	11	187	188	256	240	330	197	307	270	279	303	245	237	328			
3	Fletë votimi të papërdonura	700	623	98	187	188	722	765	668	791	307	718	279	696	723	684	676			
4	Fletë votimi të dëmtuara	2	0	0	0	0	0	0	0	0	0	0	0	0	0	0	0			
5	Flete votimi të gjetura ne kuti	298	379	11	187	188	256	240	331	197	307	270	279	308	245	237	328			
6	Vota të pavlefshme	32	39	0	13	14	17	18	31	10	24	28	21	29	11	21	42			
7	Vota të vlefshme	266	339	11	174	174	239	221	299	187	283	242	258	274	234	216	285			
8	Fletë të hedhura gabim	0	1	0	0	0	0	1	1	0	0	0	0	5	0	0	1			

SHPËRNDARJA E VOTAVE TË VLEFSHME

Nr	Kandidatët për Kryetar (emër, afësia, mbiemri)	QV nr	QV nr	QV nr	QV nr	QV nr	QV nr	QV nr	QV nr	QV nr	QV nr	QV nr	QV nr	QV nr	QV nr	QV nr	QV nr	QV nr	QV nr	QV nr
		0636	0637	06371	0638	0639	0640	06401	0644	0645	0646	0647	0648	0649	0650	06501	0651			
1	ABEDIN RASIM ORUÇI	46	60	1	23	33	66	48	59	41	56	35	35	58	32	26	47			
2	SAFET NEBI GJICI	220	279	10	151	141	173	173	240	146	227	207	223	216	202	190	238			
	Gjithsej vota të vlefshme	266	339	11	174	174	239	221	299	187	283	242	258	274	234	216	285			

1	QV-të që pasqyrohen në këtë tabelë	QV nr	QV nr	QV nr	QV nr	QV nr	QV nr	QV nr	QV nr	QV nr	QV nr	QV nr	QV nr	QV nr	QV nr	QV nr	QV nr	QV nr	QV nr	QV nr
		0652	0653	0654	0655	0656	0657	0658	0659	0660	0661	0662	0663	0664	0665	0666	0668			
2	Numri Zgjedhësve që kanë votuar gjithsej femra	243	166	100	72	67	60	41	329	68	101	168	340	131	135	80	140			
3	Fletë votimi të papërdonura	243	538	311	348	395	60	179	553	240	190	354	353	386	492	298	653			
4	Fletë votimi të dëmtuara	0	0	1	0	0	0	0	0	0	0	0	0	0	0	0	0			
5	Flete votimi të gjetura ne kuti	243	166	100	72	67	60	41	329	68	101	168	340	131	135	80	140			
6	Vota të pavlefshme	21	6	1	18	8	3	4	31	6	4	15	20	25	19	5	11			
7	Vota të vlefshme	221	160	99	54	59	57	37	298	62	97	153	320	106	116	75	129			
8	Fletë të hedhura gabim	1	0	0	0	0	0	0	0	0	0	0	0	0	0	0	0			

SHPËRNDARJA E VOTAVE TE VLEFSHME

Nr	Kandidatët për Kryetar (emër, atësia, mbiemri)	QV nr	QV nr	QV nr	QV nr	QV nr	QV nr	QV nr	QV nr	QV nr	QV nr	QV nr	QV nr	QV nr	QV nr	QV nr	QV nr
1	ABEDIN RASIM ORUÇI	0652	0653	0654	0655	0656	0657	0658	0659	0660	0661	0662	0663	0664	0665	0666	0668
		67	25	16	10	6	3	4	34	4	10	34	137	32	17	10	11
2	SAFET NEBI GJICI	154	135	83	44	53	54	33	264	58	87	119	183	74	99	65	118
	Gjithsej vota të vlefshme	221	160	99	54	59	57	37	298	62	97	153	320	106	116	75	129

1	QV-të që pasqyrohen në këtë tabelë	QV nr	QV nr	QV nr	QV nr	QV nr	QV nr	QV nr	QV nr	QV nr	Vota Hedhur Gabim	Shuma Njesi	Shuma me fjale
		0669	0671	0673	0674	0675	0676	0677	0679				
2	Numri Zgjedhësve që kanë votuar gjithsej	113	63	83	77	40	57	78	147	XXX		12761	Dymbëdhjetë mijë Shtatëqind Gjashtëdhjetë Një
	fema	41	29	10	37	18	0	38	69	XXX		5012	Pesë mijë Dymbëdhjetë
3	Fletë votimi të papërdorura	549	154	233	227	181	180	171	465	XXX		28216	Njëzet Tetë mijë Dyqind Gjashtëmbëdhjetë
4	Fletë votimi të dëmtuara	0	0	0	0	0	0	0	0	XXX		28	Njëzet Tetë
5	Flete votimi të gjetura ne kuti	113	63	83	77	40	57	78	147	0		12770	Dymbëdhjetë mijë Shtatëqind Shtatëdhjetë
6	Vota të pavlefshme	2	3	3	2	1	0	8	5	0		871	Tetëqind Shtatëdhjetë Një
7	Vota të vlefshme	111	60	80	75	39	57	70	142	0		11888	Njëmbëdhjetë mijë Tetëqind Tetëdhjetë Tetë
8	Fletë të hedhura gabim	0	0	0	0	0	0	0	0	XXX		11	Njëmbëdhjetë

SHPËRNDARJA E VOTAVE TE VLEFSHME

Nr	Kandidatët për Kryetar (emër, atësia, mbiemri)	QV nr	QV nr	QV nr	QV nr	QV nr	QV nr	QV nr	QV nr	QV nr	Vota Hedhur Gabim	Shuma Njesi	Shuma me fjale
1	ABEDIN RASIM ORUÇI	0669	0671	0673	0674	0675	0676	0677	0679				
		12	5	4	14	4	2	1	12			1906	Një mijë Nëntëqind Gjashtë
2	SAFET NEBI GJICI	99	55	76	61	35	55	69	130			9982	Nëntë mijë Nëntëqind Tetëdhjetë Dy
	Gjithsej vota të vlefshme	111	60	80	75	39	57	70	142	0		11888	Njëmbëdhjetë mijë Tetëqind Tetëdhjetë Tetë

**TABELA PËRMBLEDHËSE E REZULTATEVE
PËR KANDIDATËT PËR KËSHILL TË BASHKISË KUKËS**

1	QV-të që pasqyrohen në këtë tabelë	QV nr	QV nr	QV nr	QV nr	QV nr	QV nr	QV nr	QV nr	QV nr	QV nr	QV nr	QV nr	QV nr	QV nr	QV nr	QV nr	QV nr
		0568	0573	0574	0576	0577	0580	0581	0582	0583	0584	0586	0589	0590	0593	0594	0595	
2	Numri Zgjedhësve që kanë votuar gjithsej femra	42	242	146	134	131	62	58	82	144	90	87	114	57	51	59	56	
3	Fletë votimi të papërdorura	282	127	104	124	95	227	202	295	124	172	315	361	208	168	247	286	
4	Fletë votimi të dëmtuara	0	0	1	0	0	0	0	0	0	0	0	0	0	0	0	0	
5	Fletë Votimi të gjetura në kuti	42	242	147	134	131	62	58	82	144	90	87	114	57	51	59	56	
6	Vota të pavlefshme	3	8	3	3	4	0	0	1	1	1	3	3	0	0	4	0	
7	Vota të vlefshme	39	234	144	131	127	62	58	81	143	89	84	111	57	51	55	56	
8	Fletë të hedhura gabim	0	0	0	0	0	0	0	0	0	0	0	0	0	0	0	0	

SHPËRNDARJA E VOTAVE TË VLEFESHME

Nr	Subjekte Zgjedhore	QV nr	QV nr	QV nr	QV nr	QV nr	QV nr	QV nr	QV nr	QV nr	QV nr	QV nr	QV nr	QV nr	QV nr	QV nr	QV nr	QV nr
		0568	0573	0574	0576	0577	0580	0581	0582	0583	0584	0586	0589	0590	0593	0594	0595	
1	Partia Demokracia e Re Europiane	0	3	0	0	0	0	0	3	1	0	1	0	0	0	0	0	
2	Partia Balli Kombëtar	0	0	0	0	0	0	0	0	0	0	0	0	1	0	0	0	
3	Partia Bashkimi Liberal Demokrat	0	0	0	0	0	0	0	0	0	0	0	0	0	0	0	0	
4	Partia Aleanca Kuq e Zi	0	0	0	0	0	0	0	0	0	0	0	4	0	0	0	0	
5	Partia Ora e Shqipërisë	1	5	59	45	9	0	11	4	3	26	10	2	4	2	16	2	
6	Partia Aleanca për Barazi dhe Drejtësi Europiane	0	0	0	0	0	0	0	4	0	0	0	0	0	0	0	0	
7	Partia Aleanca Arbore Kombëtare	0	0	0	0	0	0	0	0	0	0	0	0	2	0	0	0	
8	Partia Demokracia Sociale	0	2	22	0	0	3	2	1	0	0	1	9	0	0	0	2	
9	Partia Kristian Demokrat	0	0	0	0	0	0	0	0	0	2	0	0	0	0	0	0	
10	Partia e Pajimit Kombëtar Shqiptar	17	0	0	0	0	4	6	0	0	0	0	1	0	0	0	0	
11	Partia e Gjelbër	0	26	2	11	49	5	0	3	128	11	16	0	0	0	1	0	

12	Partia e Reformave Demokratike Shqiptare	0	1	0	0	0	0	0	0	0	0	0	0	0	0	0	0	0	0	0	0	0	0	0	0	0
13	Partia Aleanca Demokratike Shqiptare	0	0	0	3	0	0	0	0	0	0	0	0	0	0	0	0	0	0	0	0	0	0	0	0	0
14	Partia Socialpunëtore Shqiptare	6	6	15	8	0	24	0	5	18	21	11	8	10	0	3	0	0	0	0	0	0	0	0	0	0
15	Partia Aleanca për Demokraci dhe Solidaritet	0	1	0	12	0	0	4	0	1	0	1	0	0	0	0	0	0	0	0	0	0	0	0	0	0
16	Partia për Mbrojtjen e të Drejtave të Emigrantëve	0	1	0	0	0	0	0	0	0	0	0	0	0	0	0	0	0	0	0	0	0	0	0	0	0
17	Partia Demokratike për Integrim e Prosperitet	0	0	0	0	0	0	0	0	0	0	0	0	0	0	0	0	0	0	0	0	0	0	0	0	0
18	Partia Aleanca Demokratike Shqiptare	1	0	0	0	0	0	0	3	0	0	0	0	0	0	0	0	0	0	0	0	0	0	0	0	0
19	Partia Socialiste e Moderuar	3	7	0	0	0	0	0	0	7	0	0	0	0	0	0	0	0	0	0	0	0	0	0	0	0
20	Partia Ardhmëria Shqiptare	1	3	1	1	0	4	17	7	0	0	1	0	0	0	0	0	0	0	0	0	0	0	0	0	0
21	Partia Unitetit Kombëtar	0	0	0	0	0	0	1	0	0	0	0	0	0	0	0	0	0	0	0	0	0	0	0	0	0
22	Partia Socialdemokratike e Shqipërisë	1	1	0	6	8	1	13	13	6	0	5	9	13	2	1	5	13	2	1	5	13	2	1	5	5
23	Partia e të Drejtave të Mihuara	1	0	0	2	0	0	0	0	0	0	0	0	0	0	0	0	0	0	0	0	0	0	0	0	0
24	Partia Socialiste e Shqipërisë	8	165	45	45	51	21	4	38	0	24	25	66	23	32	15	29	32	15	29	32	15	29	32	15	29
25	Partia për Liri Demokraci dhe Etikë	0	0	0	0	2	0	0	1	0	0	0	0	0	0	0	0	0	0	0	0	0	0	0	0	0
26	Partia Bindja Demokratike	0	13	0	1	5	0	0	1	0	0	0	0	0	0	0	0	0	0	0	0	0	0	0	0	0
	Gjithsej vota të vlefshme	39	234	144	131	127	62	58	81	143	89	84	111	57	51	55	56	51	55	56	51	55	56	51	55	56

1	QV-të që pasqyrohen në këtë tabelë	QV nr	QV nr	QV nr	QV nr	QV nr	QV nr	QV nr	QV nr	QV nr	QV nr	QV nr	QV nr	QV nr	QV nr	QV nr	QV nr	QV nr	QV nr	QV nr	QV nr	QV nr	QV nr	QV nr	QV nr	QV nr
2	Numri Zgjedhësve që kanë votuar gjithsej	0596	0597	0598	0601	0602	0603	0605	0606	0608	0609	0610	0611	0612	0613	0615	0616	0612	0613	0615	0616	0612	0613	0615	0616	0616
	femra	80	76	63	83	170	97	102	125	115	126	36	75	99	135	117	76	99	135	117	76	99	135	117	76	
3	Fletë votimi të papërdorura	33	33	28	0	10	42	0	63	15	26	12	0	46	0	58	34	46	0	58	34	46	0	58	34	
4	Fletë votimi të dëmtuara	392	200	238	392	0	203	404	256	0	305	273	338	395	136	392	285	395	136	392	285	395	136	392	285	
5	Fletë votimi të gjetura në kuti	5	1	0	0	0	0	0	0	51	0	0	0	0	0	0	0	0	0	0	0	0	0	0	0	0
6	Vota të pavlefshme	85	76	63	83	171	97	102	125	115	127	36	75	99	135	117	76	99	135	117	76	99	135	117	76	
7	Vota të vlefshme	7	2	4	2	33	0	2	1	3	0	0	0	1	2	0	6	1	2	0	6	1	2	0	6	
8	Fletë të hedhura gabim	73	74	59	81	137	97	100	124	111	126	36	75	98	133	117	70	98	133	117	70	98	133	117	70	
		5	0	0	0	1	0	0	0	1	1	0	0	0	0	0	0	0	0	0	0	0	0	0	0	0

SHPËRNDARJA E VOTAVE TE VLEFSHME

Nr	Subjekte Zgjedhore	QV nr 0596	QV nr 0597	QV nr 0598	QV nr 0601	QV nr 0602	QV nr 0603	QV nr 0605	QV nr 0606	QV nr 0608	QV nr 0609	QV nr 0610	QV nr 0611	QV nr 0612	QV nr 0613	QV nr 0615	QV nr 0616
1	Partia Demokratia e Re Europiane	0	1	0	0	0	0	0	0	0	1	0	0	0	0	4	0
2	Partia Balli Kombëtar	0	0	0	0	0	0	0	0	0	0	0	0	0	0	0	0
3	Partia Bashkimi Liberal Demokrat	0	0	1	0	0	0	0	0	0	0	0	0	0	0	0	0
4	Partia Aleanca Kuq e Zi	0	0	0	0	0	0	0	1	3	4	0	0	0	0	3	6
5	Partia Ora e Shqipërisë	12	3	10	0	3	0	0	3	5	4	6	1	2	28	9	5
6	Partia Aleanca për Barazi dhe Drejtësi Europiane	0	0	0	0	0	0	0	0	0	1	0	0	0	0	0	0
7	Partia Aleanca Arbnore Kombëtare	0	0	0	0	0	0	0	1	4	3	2	0	0	0	3	0
8	Partia Demokratia Sociale	0	0	0	7	3	2	0	0	7	6	1	33	1	0	0	3
9	Partia Kristian Demokrat	0	0	0	2	0	1	0	0	0	0	0	0	1	0	0	0
10	Partia e Pajimit Kombëtar Shqiptar	0	12	0	10	64	46	0	0	0	0	0	0	0	0	4	0
11	Partia e Gjelbër	0	0	0	2	1	5	0	0	0	0	0	0	82	22	27	7
12	Partia e Reformave Demokratike Shqiptare	0	0	0	0	0	0	3	5	61	5	0	2	0	0	0	1
13	Partia Aleanca Demokratike dhe Shqipërisë	0	0	0	1	2	7	0	42	1	3	0	1	0	0	0	0
14	Partia Socialpunëtorë Shqiptare	5	16	1	38	13	32	4	15	3	6	0	4	5	0	15	11
15	Partia Aleanca për Demokraci dhe Solidaritet	2	0	5	0	0	0	0	2	3	1	0	0	3	0	4	1
16	Partia për Mbrojtjen e të Drejtave të Emigrantëve	2	0	0	0	0	2	6	0	0	30	0	0	0	8	2	0
17	Partia Demokratike për Integrim e Prosperitet	0	0	0	0	10	0	0	0	0	0	0	0	0	0	0	0
18	Partia Aleanca Demokratike Shqiptare	0	0	0	0	0	0	0	0	1	0	0	0	2	0	6	2
19	Partia Socialiste e Moderuar	4	15	3	5	9	0	1	0	0	3	4	23	0	0	0	0
20	Partia Ardhmëria Shqiptare	0	0	0	0	0	0	51	17	0	5	2	0	0	2	0	0
21	Partia Unitetit Kombëtar	0	0	0	0	0	0	1	0	1	3	9	0	0	0	0	0
22	Partia Socialdemokratike dhe Shqipërisë	11	4	1	2	10	0	25	17	12	27	5	11	0	6	1	0
23	Partia e të Drejtave të Mohuara	0	1	0	3	2	0	0	1	0	0	0	0	1	1	2	17
24	Partia Socialiste e Shqipërisë	31	19	37	3	10	0	2	0	9	17	6	0	1	66	32	16
25	Partia për Liri Demokraci dhe Etikë	0	0	0	0	0	0	0	0	0	0	0	0	0	0	0	0
26	Partia Bindja Demokratike	6	3	1	8	10	2	7	20	1	7	1	0	0	0	5	1
	Gjithsej vota të vlefshme	73	74	59	81	137	97	100	124	111	126	36	75	98	133	117	70



1	QV-të që pasqyrohen në këtë tabelë	QV nr	QV nr	QV nr	QV nr	QV nr	QV nr	QV nr	QV nr	QV nr	QV nr	QV nr	QV nr	QV nr	QV nr	QV nr	QV nr	QV nr
		0619	0620	0622	0623	06231	0624	0625	0626	0628	0629	0630	0631	0632	0633	0634	0635	
2	Numri Zgjedhësve që kanë votuar gjithsej femra	159	43	161	213	118	183	121	93	118	57	180	78	98	394	351	314	
3	Fletë votimi të papërdonura	472	123	313	522	305	269	328	253	118	166	245	155	318	590	615	676	
4	Fletë votimi të dëmtuara	0	0	0	0	0	0	0	0	0	0	0	0	0	0	0	0	
5	Fletë Votimi të gjetura në kuti	159	43	161	213	118	183	121	93	118	57	180	78	98	394	352	314	
6	Vota të pavlefshme	5	0	6	1	1	12	6	1	4	3	1	0	0	6	20	3	
7	Vota të vlefshme	154	43	155	212	117	171	114	92	114	54	179	78	98	388	331	311	
8	Fletë të hedhura gabim	0	0	0	0	0	0	1	0	0	0	0	0	0	0	1	0	

SHPËRNDARJA E VOTAVE TE VLEFSHME

Nr	Subjekte Zgjedhore	QV nr	QV nr	QV nr	QV nr	QV nr	QV nr	QV nr	QV nr	QV nr	QV nr	QV nr	QV nr	QV nr	QV nr	QV nr	QV nr	QV nr
		0619	0620	0622	0623	06231	0624	0625	0626	0628	0629	0630	0631	0632	0633	0634	0635	
1	Partia Demokracia e Re Europiane	4	35	6	10	1	3	0	1	1	0	0	0	0	4	2	3	
2	Partia Balli Kombëtar	0	0	0	2	0	0	1	1	2	0	0	0	0	1	4	4	
3	Partia Bashkimi Liberal Demokrat	0	0	0	0	1	0	0	0	0	0	0	0	0	0	0	0	
4	Partia Aleanca Kuv e Zi	0	0	7	0	0	0	2	2	0	0	1	1	6	21	0	12	
5	Partia Ora e Shqipërisë	5	0	6	40	12	2	2	6	2	0	1	2	0	1	8	18	
6	Partia Aleanca për Barazi dhe Drejtësi Europiane	0	0	0	1	0	0	3	0	0	0	0	0	0	1	0	0	
7	Partia Aleanca Atnore Kombëtare	36	0	9	0	0	67	47	15	2	0	0	0	0	7	2	8	
8	Partia Demokracia Sociale	2	0	6	21	15	2	0	2	3	2	5	8	0	0	26	5	
9	Partia Kristian Demokratë	0	0	1	0	0	0	0	0	0	0	0	0	0	0	1	1	
10	Partia e Pajimit Kombëtar Shqiptar	0	0	7	0	0	0	0	0	0	0	15	1	8	0	2	0	
11	Partia e Gjelbër	4	0	2	0	5	0	4	0	0	0	0	0	3	1	8	3	
12	Partia e Reformave Demokratike Shqiptare	7	0	4	0	0	0	2	3	0	0	0	0	0	12	7	3	
13	Partia Aleanca Demokristiane e Shqipërisë	3	0	20	10	18	3	4	2	6	2	5	1	0	6	10	2	
14	Partia Socialpunëtorë Shqiptarë	14	0	5	4	1	32	18	9	4	0	21	1	32	14	14	37	
15	Partia Aleanca për Demokraci dhe Solidaritet	3	0	44	8	5	2	6	8	6	2	1	0	0	5	16	4	



16	Partia për Mbrojtjen e të Drejtave të Emigrantëve	2	0	1	3	1	3	1	1	0	0	0	0	0	3	0	0	1	15	58	15	1
17	Partia Demokratike për Integrim e Prosperitet	0	0	1	0	0	0	0	0	0	0	0	0	0	1	0	0	0	0	1	2	5
18	Partia Aleanca Demokratike Shqiptare	0	0	0	0	0	2	0	0	15	2	0	0	0	0	0	0	7	1	2	12	12
19	Partia Socialiste e Moderuar	3	0	0	3	9	10	0	0	2	3	88	2	0	11	41	14	0	0	11	41	14
20	Partia Ardhmëria Shqiptare	6	0	0	1	2	2	0	5	0	1	0	0	1	14	6	6	0	0	14	6	6
21	Partia Unitetit Kombëtar	0	4	0	4	0	2	1	0	0	0	0	0	0	2	8	7	0	0	2	8	7
22	Partia Socialdemokrate e Shqipërisë	15	0	16	63	31	15	15	11	30	20	17	2	4	98	52	55	0	0	98	52	55
23	Partia e të Drejtave të Mihuara	8	0	2	2	0	2	0	2	0	0	0	0	0	13	12	6	0	0	13	12	6
24	Partia Socialiste e Shqipërisë	42	0	16	35	14	23	7	20	24	21	4	26	21	101	84	75	0	0	101	84	75
25	Partia për Liri, Demokraci dhe Etikë	0	0	0	0	0	0	0	0	0	0	0	0	0	0	0	0	0	0	0	0	0
26	Partia Bindja Demokratike	0	4	2	5	2	1	1	5	17	1	17	34	13	16	9	30	0	0	16	9	30
	Gjithsej vota të vlefshme	154	43	155	212	117	171	114	92	114	54	179	78	98	388	331	311	0	0	388	331	311

1	QV-të që pasqyrohen në këtë tabelë	QV nr	QV nr	QV nr	QV nr	QV nr	QV nr	QV nr	QV nr	QV nr	QV nr	QV nr	QV nr	QV nr	QV nr	QV nr	QV nr	QV nr	QV nr	QV nr	QV nr	QV nr	QV nr
2	Numri Zgjedhësve që kanë votuar gjithsej	0636	0637	06371	0638	0639	0640	06401	0644	0645	0646	0647	0648	0649	0650	06501	0651						
	femra	298	378	11	187	188	256	240	330	199	307	270	279	308	245	237	328						
3	Fletë votimi të papërdorura	136	89	5	91	92	0	105	160	95	163	125	141	151	129	112	174						
4	Fletë votimi të dëmtuara	700	623	58	396	188	722	765	668	789	681	718	720	690	723	684	676						
5	Fletë Votimi të gjetura në kufi	2	0	0	0	0	0	0	0	0	0	0	1	1	0	0	0						
6	Vota të pavlefshme	298	378	11	187	188	256	240	330	199	307	270	279	308	245	237	329						
7	Vota të vlefshme	295	355	11	182	188	245	234	313	199	303	270	273	304	228	232	305						
8	Fletë të hedhura gabim	0	0	0	0	0	0	0	0	0	0	0	0	0	0	0	0						

SHPIËRNDARJA E VOTAVE TË VLEFSHME

Nr	Subjekte Zgjedhore	QV nr	QV nr	QV nr	QV nr	QV nr	QV nr	QV nr	QV nr	QV nr	QV nr	QV nr	QV nr	QV nr	QV nr	QV nr	QV nr	QV nr	QV nr	QV nr	QV nr	QV nr	QV nr	QV nr	QV nr	QV nr	QV nr	
		0636	0637	06371	0638	0639	0640	06401	0644	0645	0646	0647	0648	0649	0650	06501	0651											
1	Partia Demokratia e Re Europiane	6	5	0	0	2	5	3	9	0	3	4	3	5	1	1	4											
2	Partia Bali Kombëtar	8	7	1	4	0	0	0	4	0	0	3	3	0	8	0	1											
3	Partia Bashkimi Liberal Demokrat	2	0	0	0	0	0	0	4	0	3	1	1	0	1	1	0											
4	Partia Aleanca Kuq e Zi	1	1	0	4	0	15	12	4	8	8	3	5	1	4	0	1											
5	Partia Ora e Shqipërisë	21	31	1	55	44	14	12	13	9	16	5	15	36	13	13	16											
6	Partia Aleanca për Barazi dhe Drejtësi Europiane	2	1	0	0	0	0	0	1	1	0	0	0	0	0	0	0											
7	Partia Aleanca Arbnore Kombëtare	7	3	0	0	7	5	1	7	7	0	2	7	10	10	5	2											
8	Partia Demokratia Sociale	4	5	0	0	11	4	9	10	1	5	8	3	6	1	10	6											
9	Partia Kristian Demokrat	2	1	0	1	0	2	0	1	1	0	3	8	0	0	5	6											
10	Partia e Pajimit Kombëtar Shqiptar	0	18	0	3	0	1	0	3	1	0	8	1	0	0	0	4											
11	Partia e Gjëlber	2	4	0	1	5	1	3	13	3	5	5	4	2	2	0	0											
12	Partia e Reformave Demokratike Shqiptare	1	7	0	0	6	1	4	5	0	2	5	7	2	1	3	9											
13	Partia Aleanca Demokratistiane e Shqipërisë	5	5	0	2	3	15	15	10	11	11	2	17	14	7	3	10											
14	Partia Socialpunëtore Shqiptare	8	23	1	19	8	19	12	16	24	17	18	10	13	13	17	14											
15	Partia Aleanca për Demokraci dhe Soliditet	3	9	1	0	3	8	8	17	8	14	9	4	20	5	7	11											
16	Partia për Mbrojtjen e të Drejtave të Emigrantëve	2	7	0	6	1	44	18	5	4	13	11	3	13	5	2	19											
17	Partia Demokratike për Integrim e Prosperitet	4	3	0	2	7	2	4	1	6	3	19	0	4	5	6	2											
18	Partia Aleanca Demokratike Shqiptare	15	12	1	15	5	6	1	16	4	6	5	5	20	8	3	11											
19	Partia Socialiste e Moderuar	11	26	0	4	1	10	14	12	10	18	23	36	24	15	17	11											
20	Partia Ardhmëria Shqiptare	17	6	0	2	5	4	0	4	3	3	7	3	4	10	10	9											
21	Partia Unitetit Kombëtar	6	1	0	1	7	11	4	0	0	1	1	2	0	3	0	2											
22	Partia Socialdemokratike e Shqipërisë	48	30	2	17	31	22	30	47	22	43	44	28	37	17	33	54											
23	Partia e të Drejtave të Mohuara	2	19	0	1	0	3	8	10	7	4	8	5	14	7	6	5											
24	Partia Socialiste e Shqipërisë	86	105	4	41	28	30	57	88	50	98	62	82	51	80	80	87											
25	Partia për Liri Demokraci dhe Etikë	0	1	0	0	0	0	0	1	0	0	0	0	0	0	0	1											
26	Partia Bindja Demokratike	32	25	0	4	14	23	19	12	19	30	14	21	28	12	10	20											
	Gjithsej vota të vlefshme	295	355	11	182	188	245	234	313	199	303	270	273	304	228	232	305											



1	QV-të që pasqyrohen në këtë tabelë	QV nr	QV nr	QV nr	QV nr	QV nr	QV nr	QV nr	QV nr	QV nr	QV nr	QV nr	QV nr	QV nr	QV nr	QV nr	QV nr	QV nr	QV nr	QV nr	
		0652	0653	0654	0655	0656	0657	0658	0659	0660	0661	0662	0663	0664	0665	0666	0668				
2	Numri Zgjedhësve që kanë votuar gjithsej	243	166	100	72	67	63	41	329	68	101	168	340	131	135	80	141				
	femra	0	76	53	35	32	20	0	102	10	58	87	157	57	75	36	72				
3	Fletë votimi të papërdonura	745	538	306	348	395	187	179	553	240	190	354	353	386	492	298	652				
4	Fletë votimi të dëmtuara	0	0	0	0	0	0	0	0	0	0	0	0	0	0	0	0				
5	Fletë Votimi të gjetura në kuti	243	166	100	72	67	63	41	329	68	101	168	340	131	135	80	141				
6	Vota të pavlefshme	11	7	2	3	0	4	0	13	5	0	2	12	1	0	2	1				
7	Vota të vlefshme	231	159	98	69	67	59	41	316	63	101	166	328	130	135	78	140				
8	Fletë të hedhura gabim	1	0	0	0	0	0	0	0	0	0	0	0	0	0	0	0				

SHPËRNDARJA E VOTAVE TE VLEFSHME

Nr	Subjekte Zgjedhore	QV nr	QV nr	QV nr	QV nr	QV nr	QV nr	QV nr	QV nr	QV nr	QV nr	QV nr	QV nr	QV nr	QV nr	QV nr	QV nr	QV nr	QV nr	QV nr	QV nr	
1	Partia Demokracia e Re Europiane	0652	0653	0654	0655	0656	0657	0658	0659	0660	0661	0662	0663	0664	0665	0666	0668					
2	Partia Balli Kombëtar	15	0	0	0	0	0	0	0	1	0	0	0	0	2	0	1					
3	Partia Bashkimi Liberal Demokrat	5	0	0	0	0	0	0	0	0	0	0	0	0	0	0	0					
4	Partia Aleanca Kuq e Zi	4	0	0	0	0	0	0	0	0	0	1	0	0	0	0	0					
5	Partia Ora e Shqipërisë	19	4	2	0	0	7	0	3	3	16	0	3	0	9	0	7					
6	Partia Aleanca për Barazi dhe Drejtësi Europiane	1	0	0	0	0	0	0	0	0	0	0	0	0	0	0	0					
7	Partia Aleanca Arbnore Kombëtare	9	0	0	0	0	0	0	0	0	0	0	3	5	1	1	0					
8	Partia Demokracia Sociale	6	6	2	0	0	7	0	0	2	0	0	5	3	2	0	0					
9	Partia Kristian Demokratike	5	0	4	0	0	0	0	0	0	0	0	0	0	0	0	0					
10	Partia e Pajimit Kombëtar Shqiptar	1	0	0	0	2	0	0	0	3	0	1	5	0	0	0	1					
11	Partia e Gjellbër	1	0	0	0	0	0	0	2	0	0	0	0	0	6	1	0					
12	Partia e Reformave Demokratike Shqiptare	1	0	0	0	0	0	0	0	0	0	0	7	1	1	1	0					
13	Partia Aleanca Demokratike Shqiptare	0	4	2	0	6	1	2	0	0	0	2	11	86	16	2	5					
14	Partia Socialpunëtore Shqiptare	13	13	0	8	1	19	16	55	23	34	7	5	5	6	8	56					

15	Partia Aleanca për Demokraci dhe Solidaritet	8	0	0	6	0	0	0	0	4	0	2	4	2	2	0	0	7	1	0
16	Partia për Mbrojtjen e të Drejtave të Emigrantëve	1	0	0	0	0	0	0	0	0	0	0	0	1	2	0	0	2	0	0
17	Partia Demokratike për Integrim e Prosperitet	0	0	0	0	0	0	0	0	0	0	4	0	0	0	0	0	1	0	0
18	Partia Aleanca Demokratike Shqiptare	4	1	4	4	0	1	0	2	0	3	0	0	4	0	0	0	1	0	1
19	Partia Socialiste e Moderuar	18	13	2	2	3	1	0	0	0	7	2	11	2	1	2	24	3	10	0
20	Partia Ardhmëria Shqiptare	3	0	3	0	0	0	0	0	0	2	0	0	0	0	1	2	3	0	0
21	Partia Unitetit Kombëtar	2	0	0	0	0	1	0	0	0	2	0	0	0	27	56	0	1	7	1
22	Partia Socialdemokratike e Shqipërisë	17	3	6	6	2	0	1	0	73	4	1	88	204	12	26	39	5	9	0
23	Partia e të Drejtave të Mohuara	6	8	1	52	47	16	12	44	15	2	0	0	0	0	0	0	0	0	0
24	Partia Socialiste e Shqipërisë	70	105	65	3	8	1	6	21	6	29	30	21	7	12	9	37	0	0	0
25	Partia për Liri Demokraci dhe Etikë	0	0	0	0	0	0	0	0	0	0	0	0	0	0	0	0	0	0	0
26	Partia Bindja Demokratike	22	2	1	1	0	3	96	0	1	4	2	5	4	3	6	0	0	0	0
	Gjithsej vota të vlefshme	231	159	98	69	67	59	316	41	63	101	166	328	130	135	78	140			

1	QV-të që pasqyrohen në këtë tabelë	QV nr	QV nr	QV nr	QV nr	QV nr	QV nr	QV nr	QV nr	QV nr	QV nr	QV nr	Vota Hedhur Gabim	Shuma Njesi	Shuma me fjale
		0669	0671	0673	0674	0675	0676	0677	0679						
2	Numri Zgjedhësve që kanë votuar gjithsej	113	63	83	77	40	57	78	147	XXX	12775	Dymbëdhjetë mijë Shtatëdhjetë Pesë			
	femra	41	29	0	37	18	0	38	67	XXX	5296	Pesë mijë Dytëdhjetë e Nëntëdhjetë Gjashtë			
3	Fletë votimi të papërdorura	549	154	316	227	179	180	171	467	XXX	31274	Tridhjetë Një mijë Dytëdhjetë e Nëntëdhjetë Katër			
4	Fletë votimi të dëmtuara	0	0	0	0	0	0	0	0	XXX	62	Gjashëdhjetë Dy			
5	Fletë Votimi të gjetura në kuti	113	63	83	77	40	57	78	147	0	12785	Dymbëdhjetë mijë Shtatëdhjetë e Pesë			
6	Vota të pavlefshme	0	1	3	6	1	4	2	6	0	377	Treqind Shtatëdhjetë Shtatë			
7	Vota të vlefshme	113	62	80	71	39	53	76	141	0	12397	Dymbëdhjetë mijë Treqind Nëntëdhjetë Shtatë			
8	Fletë të hedhura gabim	0	0	0	0	0	0	0	0	XXX	11	Njëmbëdhjetë			

SHPËRNDARJA E VOTAVE TE VLEFSHME

Nr	Subjekte Zgjedhore	QV nr	QV nr	QV nr	QV nr	QV nr	QV nr	QV nr	QV nr	QV nr	Vota Hedhur Gabim	Shuma Njesi	Shuma me fjale
		0669	0671	0673	0674	0675	0676	0677	0679				
1	Partia Demokracia e Re Europiane	3	0	0	1	2	0	0	0	0		148	NjëqindDyzetëTetë
2	Partia Balli Kombëtar	4	0	0	0	0	0	0	1	0		79	ShtatëdhjetëNëntë
3	Partia Bashkimi Liberal Demokrat	1	0	0	0	0	0	1	0	0		22	NjëzetDy
4	Partia Aleanca Kug e Zi	2	0	0	2	0	0	0	2	0		151	NjëqindPesëdhjetëNjë
5	Partia Ora e Shqipërisë	4	2	4	4	0	0	21	18	0		835	TetëqindTridhjetëPesë
6	Partia Aleanca për Barazi dhe Drejtësi Europiane	0	0	0	0	0	0	0	0	0		16	Gjashtëmbëdhjetë
7	Partia Aleanca Atnore Kombëtare	0	0	0	0	0	0	0	0	0		300	Treqind
8	Partia Demokracia Sociale	2	0	0	4	0	0	0	4	0		328	TreqindNjëzetTetë
9	Partia Krishtan Demokratike	0	0	0	0	0	0	0	0	0		48	DyzetëTetë
10	Partia e Pajimit Kombëtar Shqiptar	0	0	0	0	0	0	1	1	0		251	DyqindPesëdhjetëNjë
11	Partia e Gjelbër	0	0	1	0	0	0	0	0	0		489	KatërqindTetëdhjetëNëntë
12	Partia e Reformave Demokratike Shqiptare	1	2	0	0	0	0	1	0	0		184	Njëqind TetëdhjetëKatër
13	Partia Aleanca Demokristiane e Shqipërisë	20	0	2	3	0	2	0	0	0		457	KatërqindPesëdhjetëShtatë
14	Partia Socialpunëtore Shqiptare	19	16	6	6	9	3	29	6	0		1107	NjëmijëNjëqindShtatë
15	Partia Aleanca për Demokraci dhe Solidaritet	4	0	8	3	0	0	0	1	0		333	TreqindTridhjetëTre
16	Partia për Mbrojtjen e të Drejtave të Emigrantëve	1	0	0	0	0	0	0	0	0		301	TreqindNjë
17	Partia Demokratike për Integrim e Prosperitet	0	0	0	0	0	0	0	0	0		94	NëntëdhjetëKatër
18	Partia Aleanca Demokratike Shqiptare	0	0	0	0	3	0	0	3	0		219	DyqindNëntëmbëdhjetë
19	Partia Socialiste e Moderuar	3	0	10	0	0	0	1	15	0		637	GjashtëqindTridhjetëShtatë
20	Partia Ardhmëria Shqiptare	0	0	0	3	0	0	1	0	0		276	DyqindShtatëdhjetëGjashtë
21	Partia Unitetit Kombëtar	5	0	0	0	0	0	0	0	0		186	NjëqindTetëdhjetëGjashtë
22	Partia Socialdemokratike e Shqipërisë	11	0	15	20	24	23	9	36	0		1784	NjëmijëShtatëqindTetëdhjetëKatër
23	Partia e të Drejtave të Mohuara	12	4	1	0	0	0	1	1	0		428	KatërqindNjëzetTetë
24	Partia Socialiste e Shqipërisë	16	31	33	22	1	25	8	48	0		2996	DymijëNëntëqindNëntëdhjetëGjashtë
25	Partia për Liri Demokraci dhe Etikë	0	0	0	0	0	0	0	1	0		7	Shtatë
26	Partia Binçja Demokratike	5	7	0	3	0	0	3	4	0		721	ShtatëqindNjëzetNjë
	Gjithsej vota të vlefshme	113	62	80	71	39	53	76	141	0		12397	DymbëdhjetëmijëTreqindNëntëdhjetëShtatë



Qarku		Kukes		
Bashkia		Tropojë		
		Gjithsej		
Zgjedhës në listë		21872		
Pjesëmarrja (numër, %)		4006	18,31	4019 18,37
		Kryetar	Këshill	
Fletë votimi të gjetura në kuti		4006	4020	
Vota të pavlefshme		290	246	
Vota të vlefshme		3715	3772	
Fletë të hedhura gabim		1	2	
Rezultatet e zgjedhjeve per Kryetar				
Nr	Emri Atësia Mbiemri	Koalicioni Mbeshtetes	Vota	%
1	EDISON RAGIP HASANAJ	BD	177	4,76%
2	REXHE UKE BYBERI	ASE	3538	95,24%
Vota Total:			3715	100 %
Rezultatet e zgjedhjeve për Këshill				
Nr	Subjekti	Vota	%	Mandate
Aleanca për Shqipërinë Europiane		3747	99,34%	21
10	Partia Aleanca për Barazi dhe Drejtësi Europiane	239	6,34%	1
12	Partia Demokracia Sociale	28	0,74%	0
13	Partia Kristian Demokratë	233	6,18%	1
14	Partia Lëvizja Punëtore Shqiptare	303	8,03%	2
16	Partia e Gjelbër	256	6,79%	2
17	Partia G99	177	4,69%	1
18	Partia e Reformave Demokratike Shqiptare	217	5,75%	1
19	Partia Aleanca Demokristiane e Shqipërisë	54	1,43%	0
23	Partia Demokratë për Integrim e Prosperitet	231	6,12%	1
24	Partia Aleanca Demokratike Shqiptare	191	5,06%	1
25	Partia Socialiste e Moderuar	95	2,52%	1
26	Partia Ardhmëria Shqiptare	121	3,21%	1
27	Partia Unitetit Kombëtar	212	5,62%	1
28	Partia Socialdemokratë e Shqipërisë	209	5,54%	1
30	Partia Socialiste e Shqipërisë	1181	31,31%	7
Subjekte jashte Koalicionit		25	0,66%	0
36	Partia Bindja Demokratike	25	0,66%	0
Vota Total:		3772	100 %	

**TABELA PËRMBLEDHËSE E REZULTATEVE
PËR KANDIDATËT PËR KRYETAR TË BASHKISË TROPOJË**

1	QV-të që pasqyrohen në këtë tabelë	QV nr	QV nr	QV nr	QV nr	QV nr	QV nr	QV nr	QV nr	QV nr	QV nr	QV nr	QV nr	QV nr	QV nr	QV nr	QV nr	QV nr
		0440	0441	0442	0443	0444	0445	0446	0447	0450	0451	0452	0454	0455	0456	0458	0462	
2	Numri Zgjedhësve që kanë votuar gjithsej femra	75	173	234	193	162	192	113	94	44	71	22	63	73	78	33	53	
3	Fletë votimi të papërdorura	753	531	754	629	749	755	739	588	211	275	221	356	514	290	270	349	
4	Fletë votimi të dëmtuara	0	2	1	1	0	0	0	0	0	0	0	0	0	1	0	0	
5	Flete votimi të gjetura ne kuti	75	173	234	193	162	192	113	94	44	71	22	63	73	78	33	53	
6	Vota të pavlefshme	9	18	30	12	12	33	14	8	0	2	1	9	5	2	0	1	
7	Vota të vlefshme	65	155	204	181	150	159	99	86	44	69	21	54	68	76	33	52	
8	Fletë të hedhura gabim	1	0	0	0	0	0	0	0	0	0	0	0	0	0	0	0	

SHPËRNDARJA E VOTAVE TË VLEFSHME

Nr	Kandidatët për Kryetar (emër, atësia, mbiemri)	QV nr	QV nr	QV nr	QV nr	QV nr	QV nr	QV nr	QV nr	QV nr	QV nr	QV nr	QV nr	QV nr	QV nr	QV nr	QV nr	QV nr
1	EDISON RAGIP HASANAJ	3	13	13	19	9	9	8	2	0	1	0	3	1	4	0	9	
2	REXHE UKE BYBERI	62	142	191	162	141	150	91	84	44	68	21	51	67	72	33	43	
	Gjithsej vota të vlefshme	65	155	204	181	150	159	99	86	44	69	21	54	68	76	33	52	

1	QV-të që pasqyrohen në këtë tabelë	QV nr	QV nr	QV nr	QV nr	QV nr	QV nr	QV nr	QV nr	QV nr	QV nr	QV nr	QV nr	QV nr	QV nr	QV nr	QV nr	QV nr
		0464	0465	0469	0472	0473	0476	0477	0479	0489	0490	0491	0492	0493	0494	0496	0497	
2	Numri Zgjedhësve që kanë votuar gjithsej femra	13	28	39	71	99	106	67	75	78	58	58	44	77	46	81	81	
3	Fletë votimi të papërdorura	221	372	258	252	295	399	271	211	449	280	156	256	381	299	195	196	
4	Fletë votimi të dëmtuara	0	0	0	1	0	0	1	0	0	2	2	0	0	0	0	0	
5	Flete votimi të gjetura ne kuti	13	28	39	71	99	106	67	75	78	58	58	44	77	46	81	81	
6	Vota të pavlefshme	0	2	0	1	3	4	4	3	1	9	3	5	4	0	10	9	
7	Vota të vlefshme	13	26	39	70	96	102	63	72	77	49	55	39	73	46	71	72	
8	Fletë të hedhura gabim	0	0	0	0	0	0	0	0	0	0	0	0	0	0	0	0	

SHPËRNDARJA E VOTAVE TE VLEFSHME

Nr	Kandidatët për Kryetar (emër, atësi, mbiemri)	QV nr	QV nr	QV nr	QV nr	QV nr	QV nr	QV nr	QV nr	QV nr	QV nr	QV nr	QV nr	QV nr	QV nr	QV nr	QV nr	
1	EDISON RAGIP HASANAJ	0	2	0	2	2	2	2	2	2	2	2	2	2	2	2	2	4
2	REXHE UKE BYBERI	13	24	39	68	94	100	100	100	100	100	100	100	100	100	100	100	51
	Gjithsej vota të vlefshme	13	26	39	70	96	102	102	102	102	102	102	102	102	102	102	102	55

1	QV-të që pasqyrohen në këtë tabelë	QV nr	QV nr	QV nr	QV nr	QV nr	QV nr	QV nr	QV nr	QV nr	QV nr	QV nr	QV nr	QV nr	QV nr	QV nr	QV nr	QV nr
2	Numri Zgjedhësve që kanë votuar gjithsej femra	47	59	87	101	110	110	110	110	110	110	110	110	110	110	110	110	53
3	Fletë votimi të papërdonura	303	202	392	464	358	271	234	310	362	126	280	232	391	618	239	489	280
4	Fletë votimi të dëmtuara	0	1	0	0	0	0	0	0	0	0	0	0	0	0	0	0	0
5	Flete votimi të gjetura ne kuti	47	59	87	101	110	110	110	110	110	110	110	110	110	110	110	110	53
6	Vota të pavlefshme	3	0	3	9	5	3	2	15	6	1	5	4	5	7	0	5	5
7	Vota të vlefshme	44	59	84	92	105	58	64	64	85	73	48	64	61	66	73	119	48
8	Fletë të hedhura gabim	0	0	0	0	0	0	0	0	0	0	0	0	0	0	0	0	0

SHPËRNDARJA E VOTAVE TE VLEFSHME

Nr	Kandidatët për Kryetar (emër, atësi, mbiemri)	QV nr	QV nr	QV nr	QV nr	QV nr	QV nr	QV nr	QV nr	QV nr	QV nr	QV nr	QV nr	QV nr	QV nr	QV nr	QV nr	QV nr
1	EDISON RAGIP HASANAJ	2	2	2	7	0	2	4	4	4	2	4	3	8	3	0	2	4
2	REXHE UKE BYBERI	42	57	82	85	105	56	60	60	81	71	44	61	53	63	73	117	44
	Gjithsej vota të vlefshme	44	59	84	92	105	58	64	64	85	73	48	64	61	66	73	119	48

1	QV-të që pasqyrohen në këtë tabelë	QV nr	Vota Hedhur Gabim	Shuma Njesi	Shuma me fjalë
		0524			
2	Numri Zgjedhëse që kanë votuar gjithsej	80	XXX	4006	KatërmijëGjashtë
	femra	32	XXX	1745	NjëmijëShtatëqindDyzeiëPesë
3	Fletë votimi të papërdorura	416	XXX	18162	TetëmbëdhjetëmijëNjëqindGjashtëdhjetëDy
4	Fletë votimi të dëmtuara	0	XXX	12	Dymbëdhjetë
5	Flete votimi të gjetura në kuti	80	0	4006	KatërmijëGjashtë
6	Vota të pavlefshme	3	0	290	DyqindNëntëdhjetë
7	Vota të vlefshme	77	0	3715	TremijëShtatëqindPesëmbëdhjetë
8	Fletë të hedhura gabim	0	XXX	1	Një

SHPËRNDARJA E VOTAVE TË VLEFSHME

Nr	Kandidatët për Kryetar (emër, atësia, mbiemri)	QV nr	Vota Hedhur Gabim	Shuma Njesi	Shuma me fjalë
		0524			
1	EDISON RAGIP HASANAJ	2		177	NjëqindShtatëdhjetëShtatë
2	REXHE UKE BYBERI	75		3538	TremijëPesëqindTridhjetëTetë
	Gjithsej vota të vlefshme	77	0	3715	TremijëShtatëqindPesëmbëdhjetë

**TABELA PËRMBLEDHËSE E REZULTATEVE
PËR KANDIDATËT PËR KËSHILL TË BASHKISË TROPOJË**

1	QV-të që pasqyrohen në këtë tabelë	QV nr	QV nr	QV nr	QV nr	QV nr	QV nr	QV nr	QV nr	QV nr	QV nr	QV nr	QV nr	QV nr	QV nr	QV nr	QV nr	QV nr
2	Numri Zgjedhësve që kanë votuar gjithsej	0440	0441	0442	0443	0444	0445	0446	0447	0450	0451	0452	0454	0455	0456	0458	0462	0462
	femra	74	173	235	193	162	205	113	94	44	71	22	63	73	78	33	53	53
3	Fletë votimi të papërdorura	31	71	113	93	79	97	55	41	22	29	9	32	27	31	13	24	24
4	Fletë votimi të dëmtuara	74	532	754	628	749	742	739	588	211	275	221	356	514	290	270	349	349
5	Fletë Votimi të gjetura në kuti	0	1	0	2	0	0	0	0	0	0	0	0	0	0	0	0	0
6	Vota të pavlefshme	74	173	235	193	162	205	113	94	44	71	22	63	73	78	33	53	53
7	Vota të vlefshme	7	17	35	11	17	29	3	7	0	13	3	7	6	8	3	3	3
8	Fletë të hedhura gabim	67	156	199	182	145	176	110	87	44	58	19	56	67	70	30	50	50
8	Fletë të hedhura gabim	0	0	1	0	0	0	0	0	0	0	0	0	0	0	0	0	0

SHPËRNDARJA E VOTAVE TË VLEFSHME

Nr	Subjekte Zgjedhore	QV nr	QV nr	QV nr	QV nr	QV nr	QV nr	QV nr	QV nr	QV nr	QV nr	QV nr	QV nr	QV nr	QV nr	QV nr	QV nr	QV nr
1	Partia Aleanca për Barazi dhe Drejtësi Europiane	0440	0441	0442	0443	0444	0445	0446	0447	0450	0451	0452	0454	0455	0456	0458	0462	0462
2	Partia Demokracia Sociale	7	17	16	13	14	11	16	6	0	4	4	6	3	1	6	5	5
3	Partia Kristian Demokratike	0	2	2	4	2	0	2	1	0	0	0	1	1	1	0	0	0
4	Partia Lëvizja Punëtorë Shqiptarë	1	8	6	5	8	11	8	1	3	1	0	4	0	3	1	0	0
5	Partia e Gjelbër	4	4	13	4	21	4	4	8	1	1	2	1	1	9	0	0	0
6	Partia G99	9	9	18	14	11	37	7	9	12	1	3	7	3	12	0	0	0
7	Partia e Reformave Demokratike Shqiptare	0	0	2	1	0	3	3	2	0	0	0	0	1	0	3	5	5
8	Partia Aleanca Demokratike Shqiptare	2	1	3	3	3	6	7	4	0	21	0	0	13	5	0	0	0
9	Partia Demokratike për Integrim e Prosperitet	1	1	3	0	2	1	1	3	0	0	0	0	0	0	0	0	0
10	Partia Aleanca Demokratike Shqiptare	2	17	10	13	4	10	13	5	2	0	2	9	0	4	2	3	3
10	Partia Aleanca Demokratike Shqiptare	7	10	40	20	10	9	8	5	0	11	0	9	8	2	0	0	0



11	Partia Socialiste e Moderuar	2	5	7	3	4	3	0	0	0	0	0	0	1	0	0	0	1	0
12	Partia Ardhmëria Shqiptare	2	4	3	0	2	0	4	2	0	1	0	0	0	7	2	1	0	0
13	Partia Unitetit Kombëtar	2	0	12	6	6	11	3	2	2	4	4	0	0	3	9	0	0	0
14	Partia Socialdemokrate e Shqipërisë	5	14	3	9	7	4	3	0	0	0	0	4	3	5	0	0	0	32
15	Partia Socialiste e Shqipërisë	23	61	59	85	47	65	31	39	24	14	4	14	24	17	16	5	0	0
16	Partia Bindia Demokratike	0	3	2	2	4	1	0	0	0	0	0	0	0	0	0	0	0	0
	Gjithsej vota të vlefshme	67	156	199	182	145	176	110	87	44	58	19	56	67	70	30	50	0	0

1	QV-të që pasqyrohen në këtë tabelë	QV nr	QV nr	QV nr	QV nr	QV nr	QV nr	QV nr	QV nr	QV nr	QV nr	QV nr	QV nr	QV nr	QV nr	QV nr	QV nr	QV nr	QV nr
2	Numri Zgjedhësve që kanë votuar gjithsej	13	28	39	71	99	106	67	75	78	58	58	44	77	45	81	81	0497	0496
	femra	1	13	17	41	35	46	0	34	29	18	21	17	32	24	44	42	0493	0494
3	Fletë votimi të papërdorura	221	361	258	252	295	399	270	211	449	282	156	44	381	299	195	196	0492	0491
4	Fletë votimi të dëmtuara	0	0	0	0	0	0	2	0	0	0	0	0	0	0	0	0	0490	0489
5	Fletë Votimi të gjetura në kuti	13	28	39	71	99	106	67	75	78	58	58	44	77	45	81	81	0490	0491
6	Vota të pavlefshme	0	2	0	0	3	2	0	0	0	11	0	0	3	4	2	1	0492	0491
7	Vota të vlefshme	13	26	39	71	96	104	67	75	78	47	58	44	74	41	79	80	0492	0491
8	Fletë të hedhura gabim	0	0	0	0	0	0	0	0	0	0	0	0	0	0	0	0	0493	0494

SHPËRNDARJA E VOTAVE TË VLEFSHME

Nr	Subjekte Zgjedhore	QV nr	QV nr	QV nr	QV nr	QV nr	QV nr	QV nr	QV nr	QV nr	QV nr	QV nr	QV nr	QV nr	QV nr	QV nr	QV nr	QV nr	QV nr
1	Partia Aleanca për Barazi dhe Drejtësi Europiane	0	2	0	5	1	9	4	0	2	0	0	2	7	3	1	0	0	0
2	Partia Demokracia Sociale	0	0	1	1	1	0	1	0	0	0	0	0	0	0	0	0	0	0
3	Partia Kristian Demokratike	0	0	0	1	0	10	14	23	5	0	26	10	2	1	7	13	0	0
4	Partia Lëvizja Punëtore Shqiptare	0	0	0	28	14	21	10	1	0	26	0	0	1	0	0	0	0	0
5	Partia e Gjelbër	0	1	0	1	7	3	2	0	1	0	1	0	5	0	0	1	0	0
6	Partia G99	0	3	0	0	0	3	0	0	0	0	0	0	0	0	0	0	0	0
7	Partia e Reformave Demokratike Shqiptare	0	0	0	0	0	2	4	1	14	1	0	4	6	2	44	37	0496	0497

8	Partia Aleanca Demokratike Shqiptare	0	0	0	0	0	0	0	0	0	0	0	0	0	0	0	0	0	0	0	0	0	0	4	4	4	14
9	Partia Demokratike për Integrim dhe Prosperitet	0	0	0	0	23	2	7	4	4	2	2	0	3	2	0	21	0	6	0	0	0	0	6	0	0	0
10	Partia Aleanca Demokratike Shqiptare	4	4	3	0	3	0	5	0	0	9	0	0	0	0	3	1	1	0	0	0	0	0	0	0	0	0
11	Partia Socialiste e Moderuar	0	1	0	0	0	2	2	25	4	4	2	3	2	1	6	0	0	0	0	0	0	0	0	0	0	0
12	Partia Ardhmëria Shqiptare	0	0	3	1	0	3	0	1	1	1	0	5	6	3	0	10	13	6	7	0	0	0	6	7	7	
13	Partia Unitetit Kombëtar	0	0	0	4	0	4	2	9	0	1	1	1	2	1	0	0	5	0	0	0	0	0	0	0	0	
14	Partia Socialdemokratike e Shqiptarisë	0	1	2	6	0	0	0	0	0	0	0	5	0	2	1	2	2	0	0	0	0	2	2	0	0	
15	Partia Socialiste e Shqiptarisë	9	14	7	20	56	17	44	38	8	26	17	20	10	9	7	0	0	0	0	0	0	0	0	0	0	
16	Partia Bindja Demokratike	0	0	0	0	0	1	0	0	0	0	0	1	0	0	0	0	0	0	0	0	0	0	0	0	1	
	Gjithsej vota të vlefshme	13	26	39	71	96	104	67	75	78	47	58	44	74	41	79	80										

1	QV-të që pasqyrohen në këtë tabelë	QV nr	QV nr	QV nr	QV nr	QV nr	QV nr	QV nr	QV nr	QV nr	QV nr	QV nr	QV nr	QV nr	QV nr	QV nr	QV nr	QV nr	QV nr	QV nr	QV nr	QV nr	QV nr	QV nr	QV nr	QV nr	QV nr
2	Numri Zgjedhësve që kanë votuar gjithsej femra	0498	0502	0503	0504	0505	0507	0508	0510	0511	0513	0514	0515	0517	0518	0520	0522										
3	Fletë votimi të papërdorura	47	59	88	101	110	61	66	79	91	74	53	68	66	73	73	124										
4	Fletë votimi të dëmtuara	13	29	42	42	39	23	27	33	44	37	20	27	29	33	24	47										
5	Fletë votimi të gjetura në kuti	303	203	304	464	358	271	234	310	362	126	280	232	391	618	239	489										
6	Vota të pavlefshme	0	1	0	0	0	0	0	0	4	0	0	0	0	0	0	0										
7	Vota të vlefshme	47	59	88	101	110	61	66	79	91	75	53	68	66	73	73	124										
8	Fletë të hedhura gabim	1	0	5	10	10	0	2	4	2	0	2	4	5	0	2	2										

SHPËRNDARJA E VOTAVE TË VLEFSHME

Nr	Subjekte Zgjedhore	QV nr	QV nr	QV nr	QV nr	QV nr	QV nr	QV nr	QV nr	QV nr	QV nr	QV nr	QV nr	QV nr	QV nr	QV nr	QV nr	QV nr	QV nr	QV nr	QV nr	QV nr	QV nr	QV nr	QV nr	QV nr	QV nr
1	Partia Aleanca për Barazi dhe Drejtësi Europiane	0498	0502	0503	0504	0505	0507	0508	0510	0511	0513	0514	0515	0517	0518	0520	0522										
2	Partia Demokratike Sociale	0	8	0	1	0	1	1	3	3	0	10	1	8	32	0	1										
3	Partia Kristian Demokratike	0	0	0	3	0	1	1	1	0	0	0	0	1	0	0	0										



4	Partia Lëvizja Punëtore Shqiptare	5	10	0	1	47	1	0	0	0	36	6	4	0	0	0	0	0
5	Partia e Gjelbër	11	0	6	8	1	20	4	0	1	0	0	11	0	3	5	10	2
6	Partia G99	0	0	0	0	0	0	0	51	2	0	0	1	24	18	1	3	48
7	Partia e Reformave Demokratike Shqiptare	2	4	4	4	3	0	14	0	0	0	0	0	1	0	0	2	0
8	Partia Aleanca Demokratike Shqiptare	1	0	1	0	2	9	0	0	0	0	0	0	0	0	0	0	0
9	Partia Demokratike për Integrim e Prosperitet	2	4	1	3	10	2	0	0	0	4	4	3	4	0	10	12	5
10	Partia Aleanca Demokratike Shqiptare	0	0	2	13	1	0	0	0	1	0	0	2	0	0	0	1	1
11	Partia Socialiste e Moderuar	0	1	0	0	2	2	0	0	0	0	0	1	0	0	0	1	0
12	Partia Ardhmëria Shqiptare	0	11	3	6	3	1	6	0	1	2	0	0	0	0	3	0	1
13	Partia Unitetit Kombëtar	2	3	5	11	8	0	9	1	5	50	1	1	6	4	0	0	8
14	Partia Socialdemokrate e Shqipërisë	1	0	2	2	1	3	2	2	7	0	0	8	3	6	9	25	11
15	Partia Socialiste e Shqipërisë	22	14	58	31	21	18	20	11	30	12	7	24	16	4	14	28	28
16	Partia Bindja Demokratike	0	0	0	0	1	1	0	1	1	1	0	0	1	3	0	0	2
	Gjithsej vota të vlefshme	46	59	83	91	100	61	64	75	89	74	51	64	61	73	71	122	122

1	QV-të që pasqyrohen në këtë tabelë	QV nr	Vota Hedhur Gabim	Shuma Njesi	Shuma me fjale
		0524			
2	Numri Zgjedhësve që kanë votuar gjithsej	80	XXX	4019	KatërmijëNëntëmbëdhjetë
	femra	32	XXX	1722	NjëmijëShtatëqindNjëzetDy
3	Fletë votimi të papërdorura	416	XXX	17161	ShtatëmbëdhjetëmijëNjëqindGjashtëdhjetëNjë
4	Fletë votimi të dëmtuara	0	XXX	10	Dhjetë
5	Fletë Votimi të gjetura në kuti	80	0	4020	KatërmijëNjëzet
6	Vota të pavlefshme	0	0	246	DyqindDyzetëGjashtë
7	Vota të vlefshme	80	0	3772	TremijëShtatëqindShtatëdhjetëDy
8	Fletë të hedhura gabim	0	XXX	2	Dy

SHPËRNDARJA E VOTAVE TE VLEFSHME

Nr	Subjekte Zgjedhore	QV nr	Vota Hedhur Gabim	Shuma Njesi	Shuma me fjale
		0524			
1	Partia Aleanca për Barazi dhe Drejtësi Europiane	5		239	DyqindTridhjetëNëntë
2	Partia Demokracia Sociale	0		28	NjëzetTetë
3	Partia Kristian Demokratë	1		233	DyqindTridhjetëTre
4	Partia Lëvizja Punëtore Shqiptare	15		303	TreqindTre
5	Partia e Gjelbër	0		256	DyqindPesëdhjetëGjashhtë
6	Partia G99	3		177	NjëqindShtatëdhjetëShtatë
7	Partia e Reformave Demokratike Shqiptare	0		217	DyqindShtatëmbëdhjetë
8	Partia Aleanca Demokristiane e Shqipërisë	0		54	PesëdhjetëKatër
9	Partia Demokratë për Integrim e Prosperitet	5		231	DyqindTridhjetëNjë
10	Partia Aleanca Demokratike Shqiptare	1		191	NjëqindNëntëdhjetëNjë
11	Partia Socialiste e Moderuar	16		95	NëntëdhjetëPesë
12	Partia Ardhmëria Shqiptare	0		121	NjëqindNjëzetNjë
13	Partia Unitetit Kombëtar	10		212	DyqindDymbëdhjetë
14	Partia Socialdemokratë e Shqipërisë	17		209	DyqindNëntë
15	Partia Socialiste e Shqipërisë	7		1181	NjëmijëNjëqindTetëdhjetëNjë
16	Partia Bindja Demokratike	0		25	NjëzetPesë
	Gjithsej vota të vlefshme	80	0	3772	TremijëShtatëqindShtatëdhjetëDy

Qarku		Lezhe		
Bashkia		Kurbin		
		Gjithsej		
Zgjedhës në listë		57021		
Pjesëmarrja (numër, %)		8165	14,31	8199 14,37
		Kryetar		Këshill
Fletë votimi të gjetura në kuti		8167		8203
Vota të pavlefshme		570		554
Vota të vlefshme		7589		7645
Fletë të hedhura gabim		8		4
Rezultatet e zgjedhjeve per Kryetar				
Nr	Emri Atësia Mbiemri	Koalicioni Mbeshtetes	Vota	%
1	MAJLINDA PASHK CARA	ASE	6623	87,27%
2	EDMOND NIKOLL PIROLI	BD	966	12,73%
		Vota Total:	7589	100 %
Rezultatet e zgjedhjeve për Këshill				
Nr	Subjekti	Vota	%	Mandate
	Aleanca për Shqipërinë Europiane	6772	88,58%	28
12	Partia Demokracia Sociale	661	8,65%	3
13	Partia Kristian Demokrate	179	2,34%	1
16	Partia e Gjelbër	532	6,96%	2
17	Partia G99	379	4,96%	2
19	Partia Aleanca Demokristiane e Shqipërisë	109	1,43%	0
21	Partia Aleanca për Demokraci dhe Solidaritet	344	4,5%	1
28	Partia Socialdemokrate e Shqipërisë	418	5,47%	2
30	Partia Socialiste e Shqipërisë	4150	54,28%	17
	Shpresa për Ndryshim	569	7,44%	2
6	Partia Ora e Shqipërisë	569	7,44%	2
	Subjekte jashte Koalicionit	304	3,98%	1
36	Partia Bindja Demokratike	304	3,98%	1
		Vota Total:	7645	100 %

**TABELA PËRMBLEDHËSE E REZULTATEVE
PËR KANDIDATËT PËR KRYETAR TË BASHKISË KURBIN**

1	QV-të që pasqyrohen në këtë tabelë	QV nr	QV nr	QV nr	QV nr	QV nr	QV nr	QV nr	QV nr	QV nr	QV nr	QV nr	QV nr	QV nr	QV nr	QV nr	QV nr
2	Numri Zgjedhësve që kanë votuar gjithsej	0847	08471	0848	0849	0850	0851	0852	08521	0853	08531	0854	08541	0855	0856	08561	0857
	femra	95	109	164	199	154	171	134	114	159	153	162	164	164	160	161	189
3	Fletë votimi të papërdonura	49	51	81	89	80	84	63	56	83	82	91	90	68	76	82	101
4	Fletë votimi të dëmtuara	803	695	836	810	821	793	840	815	838	848	837	791	842	799	474	811
5	Fletë votimi të gjetura ne kuti	0	0	0	0	0	2	0	0	0	0	0	0	0	0	1	0
6	Vota të pavlefshme	95	109	164	199	154	171	134	114	160	153	162	164	164	160	161	190
7	Vota të vlefshme	9	10	15	17	9	12	16	9	18	12	12	13	11	20	9	21
8	Fletë të hedhura gabim	86	99	149	182	145	158	118	105	141	141	150	151	153	140	152	168
		0	0	0	0	0	1	0	0	1	0	0	0	0	0	0	1

SHPËRNDARJA E VOTAVE TË VLEFSHME

Nr	Kandidatët për Kryetar (emër, afësia, mbiemri)	QV nr	QV nr	QV nr	QV nr	QV nr	QV nr	QV nr	QV nr	QV nr	QV nr	QV nr	QV nr	QV nr	QV nr	QV nr	QV nr
1	MAJLINDA PASHK CAPA	0847	08471	0848	0849	0850	0851	0852	08521	0853	08531	0854	08541	0855	0856	08561	0857
2	EDMOND NIKOLL PIROLI	78	86	114	147	131	135	101	89	121	127	136	126	128	128	123	139
	Gjithsej vota të vlefshme	8	13	35	35	14	23	17	16	20	14	14	25	25	12	29	29
		86	99	149	182	145	158	118	105	141	141	150	151	153	140	152	168
1	QV-të që pasqyrohen në këtë tabelë	QV nr	QV nr	QV nr	QV nr	QV nr	QV nr	QV nr	QV nr	QV nr	QV nr	QV nr	QV nr	QV nr	QV nr	QV nr	QV nr
2	Numri Zgjedhësve që kanë votuar gjithsej	08571	0858	08581	0859	08591	0860	0861	08611	0862	0863	0864	0865	0867	0869	0870	0871
	femra	173	102	114	139	102	159	162	210	183	73	42	72	16	66	104	151
3	Fletë votimi të papërdonura	80	51	61	76	46	79	81	90	88	35	19	34	4	26	40	87
4	Fletë votimi të dëmtuara	138	874	606	815	840	841	828	795	752	568	239	413	296	364	567	657
5	Fletë votimi të gjetura ne kuti	2	0	0	0	0	0	0	0	1	0	0	0	0	0	0	0
6	Vota të pavlefshme	173	102	114	139	102	159	162	210	183	73	42	72	16	66	104	151
7	Vota të vlefshme	13	6	11	9	6	6	12	15	25	3	0	6	3	3	8	7
8	Fletë të hedhura gabim	160	96	103	130	96	153	150	195	158	70	42	66	13	63	96	144
		0	0	0	0	0	0	0	0	0	0	0	0	0	0	0	0

SHPËRNDARJA E VOTAVE TE VLEFSHME

Nr	Kandidatët për Kryetar (emër, atësia, mbiemri)	QV nr	QV nr	QV nr	QV nr	QV nr	QV nr	QV nr	QV nr	QV nr	QV nr	QV nr	QV nr	QV nr	QV nr	QV nr	QV nr
		08571	0858	08581	0859	08591	0860	0861	08611	0862	0863	0864	0865	0867	0869	0870	0871
1	MAJLINDA PASHK CARA	133	87	84	117	87	134	125	175	137	66	38	65	10	55	66	130
2	EDMOND NIKOLL PIROLI	27	9	19	13	9	19	25	20	21	4	4	1	3	8	30	14
	Gjithsej vota të vlefshme	160	96	103	130	96	153	150	195	158	70	42	66	13	63	96	144

1	QV-të që pasqyrohen në këtë tabelë	QV nr	QV nr	QV nr	QV nr	QV nr	QV nr	QV nr	QV nr	QV nr	QV nr	QV nr	QV nr	QV nr	QV nr	QV nr	QV nr
2	Numri Zgjedhësve që kanë votuar gjithsej	0872	08721	0873	0874	0875	0877	0878	08781	0879	0884	0899	08991	0900	09001	0901	09011
	femra	62	44	98	115	59	57	80	113	133	75	104	90	51	41	52	69
3	Fletë votimi të papërdorura	24	18	38	58	25	24	37	55	63	40	42	43	23	15	20	27
4	Fletë votimi të dëmtuara	624	374	450	721	200	346	562	357	729	389	896	804	725	687	567	503
5	Fletë votimi të gjetura ne kuti	0	0	0	0	0	1	0	0	0	0	0	0	0	0	0	0
6	Vota të pavlefshme	62	43	98	116	59	57	80	113	133	75	102	90	51	41	52	69
7	Vota të vlefshme	4	3	8	9	0	3	4	7	10	0	3	2	3	3	6	5
8	Fletë të hedhura gabim	58	40	90	106	59	54	76	106	123	75	99	88	48	38	46	64
		0	0	0	1	0	0	0	0	0	0	0	0	0	0	0	0

SHPËRNDARJA E VOTAVE TE VLEFSHME

Nr	Kandidatët për Kryetar (emër, atësia, mbiemri)	QV nr	QV nr	QV nr	QV nr	QV nr	QV nr	QV nr	QV nr	QV nr	QV nr	QV nr	QV nr	QV nr	QV nr	QV nr	QV nr
		0872	08721	0873	0874	0875	0877	0878	08781	0879	0884	0899	08991	0900	09001	0901	09011
1	MAJLINDA PASHK CARA	48	30	78	96	36	43	73	94	112	57	95	87	48	37	45	62
2	EDMOND NIKOLL PIROLI	10	10	12	10	23	11	3	12	11	18	4	1	0	1	1	2
	Gjithsej vota të vlefshme	58	40	90	106	59	54	76	106	123	75	99	88	48	38	46	64

1	QV-të që pasqyrohen në këtë tabelë	QV nr	QV nr	QV nr	QV nr	QV nr	QV nr	QV nr	QV nr	QV nr	QV nr	QV nr	QV nr	QV nr	QV nr	QV nr	QV nr
2	Numri Zgjedhësve që kanë votuar gjithsej	0902	0903	09031	0904	0905	09051	0906	0907	0908	0909	09091	0910	09101	0911	09111	0912
	femra	111	123	135	123	81	116	172	63	55	44	48	73	64	82	61	83
3	Fletë votimi të papërdorura	52	52	56	44	33	48	73	24	26	21	21	39	27	25	33	38
		739	735	585	762	644	453	695	634	272	548	447	746	558	567	442	898



SHPËRNDARJA E VOTAVE TË VLEFSHME

Nr	Kandidatët për Kryetar (emër, atësia, mbiemri)	QV nr	QV nr	QV nr	QV nr	QV nr	QV nr	QV nr	QV nr	QV nr	QV nr	QV nr	QV nr	QV nr	QV nr	QV nr	QV nr	QV nr	Vota Hedhur Gabim	Shuma Njesi	Shuma me fjale	
		0913	09131	0914	0915	0916	0917	0918	0920	09201	0921	0922	09221									
1	MAJLINDA PASHK CARA	61	62	78	85	99	38	121	108	52	96	61	77							6623	Gjashtëmijë Gjashtëqind Njëzet Tre	
2	EDMOND NIKOLL PIROLI	5	7	9	10	11	41	22	7	10	17	11	15							966	Nëntëqind Gjashtëdhjetë Gjashtë	
	Gjithsej vota të vlefshme	66	69	87	95	110	79	143	115	62	113	72	92						0	7589	Shtatë mijë Pesëqind Tetëdhjetë Nëntë	

**TABELA PËRMBLEDHËSE E REZULTATEVE
PËR KANDIDATËT PËR KËSHILL TË BASHKISË KURBIN**

1	QV-të që pasqyrohen në këtë tabelë	QV nr	QV nr	QV nr	QV nr	QV nr	QV nr	QV nr	QV nr	QV nr	QV nr	QV nr	QV nr	QV nr	QV nr	QV nr	QV nr	QV nr
2	Numri Zgjedhësve që kanë votuar gjithsej	0847	08471	0848	0849	0850	0851	0852	08521	0853	08531	0854	08541	0855	0856	08561	0857	0857
	femra	95	109	164	199	154	170	134	114	158	153	162	164	164	160	161	188	188
3	Fletë votimi të papërdorura	803	696	836	801	821	795	840	815	839	848	837	791	842	799	748	811	811
4	Fletë votimi të dëmtuara	0	0	0	0	0	0	0	0	0	0	0	0	0	0	1	0	0
5	Fletë Votimi të gjetura në kufi	95	109	165	199	154	171	134	114	158	153	162	164	164	160	161	188	188
6	Vota të pavlefshme	7	15	5	17	5	18	14	11	10	7	11	17	11	15	3	21	21
7	Vota të vlefshme	88	94	159	182	149	152	120	103	148	146	151	147	153	145	158	167	167
8	Fletë të hedhura gabim	0	0	1	0	0	1	0	0	0	0	0	0	0	0	0	0	0

SHPËRNDARJA E VOTAVE TË VLEFSHME

Nr	Subjekte Zgjedhore	QV nr	QV nr	QV nr	QV nr	QV nr	QV nr	QV nr	QV nr	QV nr	QV nr	QV nr	QV nr	QV nr	QV nr	QV nr	QV nr	QV nr
1	Partia Ora e Shqipërisë	2	6	18	6	2	14	8	1	7	6	8	2	29	13	23	11	11
2	Partia Demokratia Sociale	8	8	22	12	12	15	6	6	13	25	17	9	18	13	16	14	14
3	Partia Kristian Demokratike	5	0	2	6	0	5	3	1	3	7	1	2	2	3	0	1	1
4	Partia e Gjelbër	7	10	5	11	9	10	4	9	3	5	1	1	0	4	5	5	5
5	Partia G99	1	3	1	10	4	6	4	3	11	4	1	9	5	9	3	3	3
6	Partia Aleanca Demokratiane e Shqipërisë	1	1	1	2	4	2	3	2	8	0	2	2	4	9	3	2	2
7	Partia Aleanca për Demokraci dhe Solidaritet	3	0	20	9	8	4	10	3	3	24	12	14	5	1	4	12	12
8	Partia Socialdemokratike e Shqipërisë	18	7	1	7	13	11	11	8	16	8	10	8	9	9	12	7	7
9	Partia Socialiste e Shqipërisë	40	54	76	107	93	76	66	63	76	66	94	89	79	77	85	102	102
10	Partia Bindja Demokratike	3	5	13	12	4	9	5	7	8	1	5	11	2	7	7	10	10
	Gjithsej vota të vlefshme	88	94	159	182	149	152	120	103	148	146	151	147	153	145	158	167	167



1	QV/te që pasqyrohen në këtë tabelë	QV nr	QV nr	QV nr	QV nr	QV nr	QV nr	QV nr	QV nr	QV nr	QV nr	QV nr	QV nr	QV nr	QV nr	QV nr	QV nr	QV nr
2	Numri Zgjedhësve që kanë votuar gjithsej	08571	0858	08581	0859	08591	0860	0861	08611	0862	0863	0864	0865	0867	0869	0870	0871	
	femra	173	102	112	149	103	159	162	210	183	73	42	72	16	96	104	151	
3	Fletë votimi të papërdonura	738	874	608	805	837	841	828	795	753	568	239	413	296	334	567	657	
4	Fletë votimi të dëmtuara	0	0	0	0	0	0	0	0	0	0	0	0	0	0	0	0	
5	Fletë Votimi të gjetura në kuti	174	102	112	149	104	159	162	210	183	73	42	72	16	96	104	151	
6	Vota të pavlefshme	12	7	9	10	2	11	22	4	19	3	1	0	2	4	5	18	
7	Vota të vlefshme	161	95	103	139	101	148	140	206	164	70	41	72	14	92	99	133	
8	Fletë të hedhura gabim	1	0	0	0	1	0	0	0	0	0	0	0	0	0	0	0	

SHPËRNDARJA E VOTAVE TE VLEFSHME

Nr	Subjekte Zgjedhore	QV nr	QV nr	QV nr	QV nr	QV nr	QV nr	QV nr	QV nr	QV nr	QV nr	QV nr	QV nr	QV nr	QV nr	QV nr	QV nr	QV nr
1	Partia Ora e Shqipërisë	08571	0858	08581	0859	08591	0860	0861	08611	0862	0863	0864	0865	0867	0869	0870	0871	
		8	0	2	5	4	6	29	81	45	5	8	0	0	12	21	2	
2	Partia Demokratia Sociale	16	9	15	24	27	11	16	11	2	0	2	0	0	1	0	4	
3	Partia Kristian Demokratike	4	4	1	1	0	0	0	2	1	3	0	1	0	0	4	0	
4	Partia e Gjelbër	9	15	13	33	10	27	3	6	10	0	3	12	0	2	2	2	
5	Partia G99	7	0	0	4	2	1	6	10	8	25	1	0	3	3	13	13	
6	Partia Aleanca Demokratikane e Shqipërisë	2	0	1	0	1	1	4	1	2	0	0	0	0	0	1	2	
7	Partia Aleanca për Demokraci dhe Solidaritet	7	0	2	6	2	8	8	14	10	0	1	28	2	0	2	5	
8	Partia Socialdemokrate e Shqipërisë	9	1	9	3	5	6	5	5	17	2	0	0	0	3	15	12	
9	Partia Socialiste e Shqipërisë	93	64	56	62	49	83	66	72	57	32	25	31	5	71	39	82	
10	Partia Bindja Demokratike	6	2	4	1	1	5	3	4	12	3	1	0	4	0	2	11	
	Gjithsej vota të vlefshme	161	95	103	139	101	148	140	206	164	70	41	72	14	92	99	133	

1	QV/te që pasqyrohen në këtë tabelë	QV nr	QV nr	QV nr	QV nr	QV nr	QV nr	QV nr	QV nr	QV nr	QV nr	QV nr	QV nr	QV nr	QV nr	QV nr	QV nr	QV nr
2	Numri Zgjedhësve që kanë votuar gjithsej femra	0872	08721	0873	0874	0875	0877	0878	08781	0879	0884	0899	08991	0900	09001	0901	09011	09011
3	Fletë votimi të papërdorura	624	374	450	722	200	347	557	357	729	389	896	804	123	687	567	502	502
4	Fletë votimi të dëmtuara	0	0	0	0	0	0	0	0	0	0	0	0	0	0	0	0	0
5	Fletë Votimi të gjetura në kuti	62	43	98	114	59	57	85	113	133	75	102	90	51	41	52	70	70
6	Vota të pavlefshme	4	3	7	9	2	1	5	6	11	4	2	4	4	2	5	8	8
7	Vota të vlefshme	58	40	91	105	57	56	80	107	122	71	100	86	47	39	47	62	62
8	Fletë të hedhura gabim	0	0	0	0	0	0	0	0	0	0	0	0	0	0	0	0	0

SHPËRNDARJA E VOTAVE TË VLEFSHME

Nr	Subjekte Zgjedhore	QV nr	QV nr	QV nr	QV nr	QV nr	QV nr	QV nr	QV nr	QV nr	QV nr	QV nr	QV nr	QV nr	QV nr	QV nr	QV nr	QV nr
1	Partia Ora e Shqipërisë	0872	08721	0873	0874	0875	0877	0878	08781	0879	0884	0899	08991	0900	09001	0901	09011	09011
2	Partia Demokracia Sociale	7	3	1	2	4	10	2	2	5	1	2	1	8	1	2	3	3
3	Partia Kristian Demokratë	0	1	1	3	1	2	0	0	3	1	1	0	1	0	0	1	1
4	Partia e Gjelbër	3	1	17	6	5	0	6	11	2	0	0	0	1	6	1	4	4
5	Partia G99	2	0	1	30	0	6	24	35	46	1	7	7	0	0	6	6	6
6	Partia Aleanca Demokratikane e Shqipërisë	1	7	0	1	1	3	0	2	0	2	0	0	1	3	0	1	1
7	Partia Aleanca për Demokraci dhe Solidaritet	0	0	0	1	11	3	0	7	6	1	0	3	0	0	0	5	5
8	Partia Socialdemokrate e Shqipërisë	0	2	1	7	13	2	6	4	4	13	3	0	0	2	2	3	3
9	Partia Socialiste e Shqipërisë	42	2	67	54	9	21	40	46	56	28	42	42	29	23	31	39	39
10	Partia Bindja Demokratike	2	1	2	1	1	5	0	0	0	7	3	0	0	1	2	0	0
	Gjithsej vota të vlefshme	58	40	91	105	57	56	80	107	122	71	100	86	47	39	47	62	62



1	QV-të që pasqyrohen në këtë tabelë	QV nr	QV nr	QV nr	QV nr	QV nr	QV nr	QV nr	QV nr	QV nr	QV nr	QV nr	QV nr	QV nr	QV nr	QV nr	QV nr	QV nr	QV nr	QV nr
2	Numri Zgjedhësve që kanë votuar gjithsej femra	0902	0903	09031	0904	0905	09051	0906	0907	0908	0909	09091	0910	09101	0911	09111	0912			
3	Fletë votimi të papërdonura	111	124	135	122	81	116	172	63	55	44	48	73	64	82	61	83			
4	Fletë votimi të dëmtuara	0	0	0	0	0	0	0	0	1	0	0	0	0	0	0	0			
5	Fletë Votimi të gjetura në kuti	111	124	135	122	81	116	172	63	55	44	48	73	64	82	61	83			
6	Vota të pavlefshme	2	9	5	6	3	5	6	5	1	2	3	4	7	3	8	5			
7	Vota të vlefshme	109	115	130	116	78	111	166	58	54	42	45	69	57	79	53	78			
8	Fletë të hedhura gabim	0	0	0	0	0	0	0	0	0	0	0	0	0	0	0	0			

SHPËRNDARJA E VOTAVE TË VLEFESHME

Nr	Subjekte Zgjedhore	QV nr	QV nr	QV nr	QV nr	QV nr	QV nr	QV nr	QV nr	QV nr	QV nr	QV nr	QV nr	QV nr	QV nr	QV nr	QV nr	QV nr	QV nr	QV nr
1	Partia Ora e Shqipërisë	3	4	4	4	0	2	0	3	0	0	1	0	1	0	1	1			
2	Partia Demokratia Sociale	7	17	31	9	0	2	20	2	11	3	0	6	3	6	4	5			
3	Partia Kristian Demokratike	0	7	9	1	5	0	0	3	0	0	0	6	2	27	4	3			
4	Partia e Gjelbër	15	12	9	23	15	5	7	3	0	5	2	7	0	3	5	10			
5	Partia G99	0	1	1	0	1	0	2	1	0	0	0	0	0	1	3	0			
6	Partia Aleanca Demokratikane e Shqipërisë	2	0	1	6	0	0	0	0	0	3	0	3	1	1	0	3			
7	Partia Aleanca për Demokraci dhe Solidaritet	0	2	6	8	1	3	0	0	5	3	0	4	9	3	4	1			
8	Partia Socialdemokratike e Shqipërisë	10	1	1	15	0	2	2	3	3	2	2	2	1	0	3	1			
9	Partia Socialiste e Shqipërisë	72	62	66	47	56	94	127	43	35	26	38	38	37	36	27	52			
10	Partia Bindja Demokratike	0	9	2	3	0	3	8	0	0	0	2	3	3	2	2	2			
	Gjithsej vota të vlefshme	109	115	130	116	78	111	166	58	54	42	45	69	57	79	53	78			

1	QV-të që pasqyrohen në këtë tabelë	QV nr	QV nr	QV nr	QV nr	QV nr	QV nr	QV nr	QV nr	QV nr	QV nr	QV nr	QV nr	QV nr	QV nr	QV nr	QV nr	QV nr	Vota Hedhur Gabim	Shuma Njesi	Shuma me fjale
2	Numri Zgjedhëse që kanë votuar gjithsej	0913	09131	0914	0915	0916	0917	0918	0920	09201	0921	0922	09221						XXX	8199	TetëmiqindnjëdhjetëNëntë
3	Fletë votimi të papërdorura	40	35	52	39	38	40	65	63	23	70	0	41					XXX	3781	TremijëShtatëqindTetëdhjetëNjë	
4	Fletë votimi të dëmtuara	629	432	898	569	709	627	667	834	626	758	820	497					XXX	47921	DyzetëShtatëmiqindNëntëqindNjëzetNjë	
5	Fletë votimi të gjetura në kuti	0	0	0	0	0	2	0	0	0	0	0	0					XXX	5	Pesë	
6	Vota të pavlefshme	71	72	98	97	113	92	148	121	61	123	74	94					0	8203	TetëmiqëDyqindTre	
7	Vota të vlefshme	5	7	8	3	7	12	6	8	5	13	5	8					0	554	PesëqindPesëdhjetëKatër	
8	Fletë të hedhura gabim	66	65	90	94	106	80	142	113	56	110	69	86					0	7645	ShtatëmiqëGjashtëqindDyzetëPesë	

SHPËRNDARJA E VOTAVE TË VLEFSHME

Nr	Subjekte Zgjedhore	QV nr	QV nr	QV nr	QV nr	QV nr	QV nr	QV nr	QV nr	QV nr	QV nr	QV nr	QV nr	QV nr	QV nr	QV nr	QV nr	QV nr	Vota Hedhur Gabim	Shuma Njesi	Shuma me fjale	
1	Partia Ora e Shqipërisë	0913	09131	0914	0915	0916	0917	0918	0920	09201	0921	0922	09221									
2	Partia Demokracia Sociale	6	23	8	7	15	0	15	35	7	2	6	5							569	PesëqindGjashtëdhjetëNëntë	
3	Partia Kristian Demokrate	9	4	2	0	1	2	9	1	1	3	0	3							661	GjashtëqindGjashtëdhjetëNjë	
4	Partia e Gjelbër	18	5	13	22	12	9	0	13	9	8	3	0							179	NjëqindShtatëdhjetëNëntë	
5	Partia G99	1	0	0	1	1	2	2	5	0	5	4	4							532	PesëqindTërdhjetëDy	
6	Partia Aleanca Demokristiane e Shqipërisë	2	1	0	1	0	0	0	0	0	0	2	0							379	TreqindShtatëdhjetëNëntë	
7	Partia Aleanca për Demokraci dhe Solidaritet	2	2	3	5	3	4	9	1	0	1	1	0							109	NjëqindNëntë	
8	Partia Socialdemokrate e Shqipërisë	2	0	15	8	4	6	7	11	1	4	1	2							344	TreqindDyzetëKatër	
9	Partia Socialiste e Shqipërisë	25	29	46	46	61	32	94	44	33	73	46	64							418	KatërqindTetëmbëdhjetë	
10	Partia Bindja Demokratike	1	0	2	4	6	25	6	1	5	14	0	8							4150	KatërmijëNjëqindPesëdhjetë	
	Gjithsej vota të vlefshme	66	65	90	94	106	80	142	113	56	110	69	86					0		304	TreqindKatër	
																				7645	ShtatëmiqëGjashtëqindDyzetëPesë	

Qarku	Lezhe			
Bashkia	Lezhë			
	Gjithsej			
Zgjedhës në listë	86466			
Pjesëmarrja (numër, %)	15418	17,83	15415	17,82
	Kryetar		Këshill	
Fletë votimi të gjetura në kuti	15436		15437	
Vota të pavlefshme	1270		904	
Vota të vlefshme	14147		14524	
Fletë të hedhura gabim	19		9	
Rezultatet e zgjedhjeve per Kryetar				
Nr	Emri Atësia Mbiemri	Koalicioni Mbeshtetes	Vota	%
1	SALVADOR PRETASH KAÇAJ	BD	427	3,02%
2	EDUART MARK NDOCAJ	PKKA	790	5,58%
3	PJERIN ZEF NDREU	ASE	12930	91,4%
		Vota Total:	14147	100 %
Rezultatet e zgjedhjeve për Këshill				
Nr	Subjekti	Vota	%	Mandate
	Aleanca për Shqipërinë Europiane	13759	94,73%	40
10	Partia Aleanca për Barazi dhe Drejtësi Europiane	379	2,61%	1
11	Partia Aleanca Arbnore Kombëtare	717	4,94%	2
12	Partia Demokracia Sociale	610	4,2%	2
13	Partia Kristian Demokrate	146	1,01%	0
16	Partia e Gjelbër	326	2,24%	1
20	Partia Socialpunëtore Shqiptare	298	2,05%	1
22	Partia për Mbrojtjen e të Drejtave të Emigrantëve	182	1,25%	1
24	Partia Aleanca Demokratike Shqiptare	151	1,04%	0
25	Partia Socialiste e Moderuar	791	5,45%	2
26	Partia Ardhmëria Shqiptare	151	1,04%	0
27	Partia Unitetit Kombëtar	2914	20,06%	9
28	Partia Socialdemokrate e Shqipërisë	1971	13,57%	6
30	Partia Socialiste e Shqipërisë	5123	35,27%	15
	Shpresa për Ndryshim	661	4,55%	1
2	Partia Demokracia e Re Europiane	146	1,01%	0
3	Partia Balli Kombëtar	383	2,64%	1
6	Partia Ora e Shqipërisë	132	0,91%	0
	Subjekte jashte Koalicionit	104	0,72%	0
36	Partia Bindja Demokratike	104	0,72%	0
		Vota Total:	14524	100 %

**TABELA PËRMBLEDHËSE E REZULTATEVE
PËR KANDIDATËT PËR KRYETAR TË BASHKISË LEZHË**

1	QV-të që pasqyrohen në këtë tabelë	QV nr	QV nr	QV nr	QV nr	QV nr	QV nr	QV nr	QV nr	QV nr	QV nr	QV nr	QV nr	QV nr	QV nr	QV nr	QV nr	QV nr	QV nr
		0680	06801	0681	0682	06821	0683	0684	0685	0686	0687	06871	0688	0689	0690	0691	0692		
2	Numri Zgjedhësve që kanë votuar gjithsej femra	97	89	23	83	64	176	137	31	52	108	76	106	110	144	81	76		
3	Fletë votimi të papërdorura	780	673	277	630	492	744	760	280	460	639	465	438	713	740	0	407		
4	Fletë votimi të dëmtuara	0	0	0	0	0	0	0	0	0	0	0	0	0	1	0	0		
5	Flete votimi të gjetura ne kuti	97	89	23	83	64	176	137	31	53	108	76	106	110	144	81	76		
6	Vota të pavlefshme	7	6	6	9	6	28	6	0	1	3	4	5	6	16	8	14		
7	Vota të vlefshme	90	83	17	74	58	148	131	31	51	105	72	101	104	128	73	62		
8	Fletë të hedhura gabim	0	0	0	0	0	0	0	0	1	0	0	0	0	0	0	0		

SHPËRNDARJA E VOTAVE TË VLEFESHME

Nr	Kandidatët për Kryetar (emri, atësia, mbiemri)	QV nr	QV nr	QV nr	QV nr	QV nr	QV nr	QV nr	QV nr	QV nr	QV nr	QV nr	QV nr	QV nr	QV nr	QV nr	QV nr	QV nr	QV nr
		0680	06801	0681	0682	06821	0683	0684	0685	0686	0687	06871	0688	0689	0690	0691	0692		
1	SALVADOR PRETASH KAÇAJ	7	1	0	4	2	11	3	0	1	3	5	2	2	1	7	2		
2	EDUART MARK NDOCAJ	5	7	0	5	4	18	4	3	3	1	1	2	3	1	10	2		
3	PJERIN ZEF NDREU	78	75	17	65	52	119	124	28	47	101	66	97	99	126	56	58		
	Gjithsej vota të vlefshme	90	83	17	74	58	148	131	31	51	105	72	101	104	128	73	62		

1	QV-të që pasqyrohen në këtë tabelë	QV nr	QV nr	QV nr	QV nr	QV nr	QV nr	QV nr	QV nr	QV nr	QV nr	QV nr	QV nr	QV nr	QV nr	QV nr	QV nr	QV nr	QV nr
		0693	0694	06941	0695	0696	0697	06971	0698	0699	0700	0701	0702	0703	07031	0704	0705		
2	Numri Zgjedhësve që kanë votuar gjithsej femra	59	174	137	112	118	156	102	162	105	45	120	67	126	104	169	67		
3	Fletë votimi të papërdorura	358	498	398	0	400	626	495	680	228	0	0	220	883	622	0	634		
4	Fletë votimi të dëmtuara	0	0	2	0	0	0	0	2	0	0	0	0	0	0	0	0		
5	Flete votimi të gjetura ne kuti	59	174	137	112	118	156	102	162	105	45	120	67	126	104	169	68		

6	Vota të pavlefshme	10	25	11	15	10	15	6	5	2	8	7	3	4	6	2
7	Vota të vlefshme	49	149	126	96	108	141	96	157	43	112	60	123	100	163	65
8	Fletë të hedhura gabim	0	0	0	1	0	0	0	0	0	0	0	0	0	0	1

SHPËRNDARJA E VOTAVE TË VLEFSHME

Nr	Kandidatët për Kryetar (emëri, atësia, mbiemëri)	QV nr	QV nr	QV nr	QV nr	QV nr	QV nr	QV nr	QV nr	QV nr	QV nr	QV nr	QV nr	QV nr	QV nr	QV nr
1	SALVADOR PRETASH KAÇAJ	0693	0694	06941	0695	0696	0697	06971	0698	0699	0700	0701	0702	0703	07031	0704
2	EDUART MARK NDOCAJ	3	4	8	5	6	6	1	4	4	0	6	3	2	1	2
3	PJERIN ZEF NDREU	45	143	113	81	100	132	93	147	95	40	104	54	114	98	159
	Gjithsej vota të vlefshme	49	149	126	96	108	141	96	157	99	43	112	60	123	100	163

1	QV-të që pasqyrohen në këtë tabelë	QV nr	QV nr	QV nr	QV nr	QV nr	QV nr	QV nr	QV nr	QV nr	QV nr	QV nr	QV nr	QV nr	QV nr	QV nr
2	Numri Zgjedhësve që kanë votuar gjithsej femra	07051	0706	07061	0707	07071	0708	07081	0709	07091	07092	0710	0712	0714	07141	07143
3	Fletë votimi të papërdonura	59	71	34	52	55	113	90	180	127	157	83	175	182	162	141
4	Fletë votimi të dëmtuara	24	32	16	23	29	50	46	81	58	71	33	83	82	0	66
5	Flete votimi të gjetura ne kuti	461	454	472	0	495	506	438	799	732	678	161	815	620	656	635
6	Vota të pavlefshme	0	0	0	0	0	0	1	0	0	0	0	0	0	0	0
7	Vota të vlefshme	59	71	34	52	55	113	90	180	128	157	83	175	182	163	141
8	Fletë të hedhura gabim	2	2	0	3	2	5	8	16	15	5	11	20	13	23	29
	Gjithsej vota të vlefshme	57	69	34	49	53	108	82	164	112	152	72	154	169	139	135
	Gjithsej vota të hedhura gabim	0	0	0	0	0	0	0	0	1	0	0	1	0	1	2

SHPËRNDARJA E VOTAVE TË VLEFSHME

Nr	Kandidatët për Kryetar (emëri, atësia, mbiemëri)	QV nr	QV nr	QV nr	QV nr	QV nr	QV nr	QV nr	QV nr	QV nr	QV nr	QV nr	QV nr	QV nr	QV nr	QV nr
1	SALVADOR PRETASH KAÇAJ	07051	0706	07061	0707	07071	0708	07081	0709	07091	07092	0710	0712	0714	07141	07143
2	EDUART MARK NDOCAJ	0	1	0	0	0	2	2	13	7	6	3	6	9	7	4
3	PJERIN ZEF NDREU	1	12	0	4	2	9	9	8	1	2	3	6	6	14	7
	Gjithsej vota të vlefshme	56	56	34	45	51	97	71	143	104	144	66	142	154	118	124
	Gjithsej vota të hedhura gabim	57	69	34	49	53	108	82	164	112	152	72	154	169	139	135



1	QV-të që pasqyrohen në këtë tabelë	QV nr	QV nr	QV nr	QV nr	QV nr	QV nr	QV nr	QV nr	QV nr	QV nr	QV nr	QV nr	QV nr	QV nr	QV nr	QV nr	QV nr
		0716	0717	07171	07172	0720	0722	0723	0724	0725	0726	0727	07271	0728	0729	07291		
2	Numri Zgjedhësve që kanë votuar gjithsej femra	155	135	141	127	90	37	61	62	203	112	138	93	41	194	208		
3	Fletë votimi të papërdonura	500	752	691	471	0	275	294	0	797	681	708	0	332	806	640		
4	Fletë votimi të dëmtuara	0	0	0	0	0	0	0	0	1	0	0	0	0	0	0		
5	Flete votimi të gjetura ne kuti	155	135	142	127	90	37	61	62	203	112	139	93	41	194	208		
6	Vota të pavlefshme	13	26	14	10	4	0	3	3	14	10	20	4	4	10	15		
7	Vota të vlefshme	142	109	127	117	86	37	58	59	186	101	118	89	37	184	193		
8	Fletë të hedhura gabim	0	0	1	0	0	0	0	0	3	1	1	0	0	0	0		

SHPËRNDARJA E VOTAVE TË VLEFSHME

Nr	Kandidatët për Kryetar (emëri, atësi, mbiemri)	QV nr	QV nr	QV nr	QV nr	QV nr	QV nr	QV nr	QV nr	QV nr	QV nr	QV nr	QV nr	QV nr	QV nr	QV nr	QV nr	QV nr
1	SALVADOR PRETASH KAÇAJ	0716	0717	07171	07172	0720	0722	0723	0724	0725	0726	0727	07271	0728	0729	07291		
2	EDUART MARK NDOCAJ	10	13	6	14	4	0	1	0	7	2	3	1	1	11	7		
3	PJERIN ZEF NDREU	1	9	8	12	20	3	0	2	30	45	21	7	2	8	8		
	Gjithsej vota të vlefshme	131	87	113	91	62	34	57	57	149	54	94	81	34	165	178		
		142	109	127	117	86	37	58	59	186	101	118	89	37	184	193		

1	QV-të që pasqyrohen në këtë tabelë	QV nr	QV nr	QV nr	QV nr	QV nr	QV nr	QV nr	QV nr	QV nr	QV nr	QV nr	QV nr	QV nr	QV nr	QV nr	QV nr	QV nr	
		07292	07293	07294	0730	0731	0732	07321	0733	07331	0734	07341	07342	0735	07351	0736	07361		
2	Numri Zgjedhësve që kanë votuar gjithsej femra	169	157	215	70	125	146	107	177	104	169	136	123	161	125	187	179		
3	Fletë votimi të papërdonura	75	74	97	31	55	71	51	71	45	93	66	66	80	60	95	82		
4	Fletë votimi të dëmtuara	656	638	785	425	383	597	497	654	451	759	584	506	669	484	822	551		
5	Flete votimi të gjetura ne kuti	0	0	0	0	0	0	0	0	0	0	0	0	0	0	0	0		
6	Vota të pavlefshme	169	157	216	70	125	146	107	177	104	169	136	123	161	125	187	179		
7	Vota të vlefshme	12	16	7	5	9	19	6	18	6	12	11	7	21	12	18	24		
		157	141	208	65	116	127	101	159	98	157	125	116	140	113	169	155		
8	Fletë të hedhura gabim	0	0	1	0	0	0	0	0	0	0	0	0	0	0	0	0		

SHPËRNDARJA E VOTAVE TE VLEFSHME

Nr	Kandidatët për Kryetar (emër, atësia, mbiemri)	QV nr	QV nr	QV nr	QV nr	QV nr	QV nr	QV nr	QV nr	QV nr	QV nr	QV nr	QV nr	QV nr	QV nr	QV nr	QV nr	QV nr
		07292	07293	07294	0730	0731	0732	07321	0733	07331	0734	07341	07342	0735	07351	0736	07361	
1	SALVADOR PRETASH KAÇAJ	0	3	8	1	0	2	1	3	4	4	8	3	7	1	3	2	
2	EDUART MARK NDOCAJ	9	15	10	3	6	6	5	12	2	10	5	7	11	4	9	12	
3	PJERIN ZEF NDREU	148	123	190	61	110	119	95	144	92	143	112	106	122	108	157	141	
	Gjithsej vota të vlefshme	157	141	208	65	116	127	101	159	98	157	125	116	140	113	169	155	

1	QV-të që pasqyrohen në këtë tabelë	QV nr	QV nr	QV nr	QV nr	QV nr	QV nr	QV nr	QV nr	QV nr	QV nr	QV nr	QV nr	QV nr	QV nr	QV nr	QV nr	QV nr
		0737	07371	07372	0738	07381	07382	0740	07401	07402	07403	0741	0742	07421	0743	07431	0744	
2	Numri Zgjedhësve që kanë votuar gjithsej	196	223	214	196	177	207	223	147	175	148	217	160	154	189	96	243	
	femra	110	109	94	99	76	103	115	67	87	77	94	76	74	96	46	85	
3	Fletë votimi të papërdorura	790	777	772	746	764	729	531	606	593	616	783	730	578	0	445	673	
4	Fletë votimi të dëmtuara	0	0	0	0	0	0	0	0	0	0	0	0	0	0	0	0	
5	Flete votimi të gjetura ne kuti	196	223	214	196	177	207	223	147	175	149	217	160	154	189	96	243	
6	Vota të pavlefshme	24	19	21	25	23	31	30	17	22	13	18	14	16	8	11	4	
7	Vota të vlefshme	172	204	193	171	154	176	193	130	153	135	199	146	137	181	84	239	
8	Fletë të hedhura gabim	0	0	0	0	0	0	0	0	0	1	0	0	1	0	1	0	

SHPËRNDARJA E VOTAVE TE VLEFSHME

Nr	Kandidatët për Kryetar (emër, atësia, mbiemri)	QV nr	QV nr	QV nr	QV nr	QV nr	QV nr	QV nr	QV nr	QV nr	QV nr	QV nr	QV nr	QV nr	QV nr	QV nr	QV nr	QV nr
		0737	07371	07372	0738	07381	07382	0740	07401	07402	07403	0741	0742	07421	0743	07431	0744	
1	SALVADOR PRETASH KAÇAJ	4	4	8	7	4	5	4	0	2	2	7	5	2	5	1	2	
2	EDUART MARK NDOCAJ	10	12	11	5	19	10	7	6	14	14	10	10	5	3	2	6	
3	PJERIN ZEF NDREU	158	188	174	159	131	161	182	124	137	119	182	131	130	173	81	231	
	Gjithsej vota të vlefshme	172	204	193	171	154	176	193	130	153	135	199	146	137	181	84	239	

1	QV- të që pasqyrohen në këtë tabelë	QV nr	QV nr	QV nr	QV nr	QV nr	QV nr	QV nr	QV nr	QV nr	QV nr	QV nr	QV nr	QV nr	QV nr	QV nr	QV nr	QV nr
		07441	0745	07451	07452	0746	07461	0747	07471	07472	0748	07481	0749	0750	0751	0752	0754	
2	Numri Zgjedhësve që kanë votuar gjithsej femra	105	124	85	73	118	101	109	136	77	122	43	178	23	58	67	97	
3	Fletë votimi të përdonura	695	646	0	0	818	553	891	0	670	18	305	763	253	0	702	745	
4	Fletë votimi të dëmtuara	0	0	0	0	0	0	0	0	0	0	0	1	0	0	0	0	
5	Flete votimi të gjetura ne kuti	105	124	85	73	118	101	109	136	77	122	43	178	23	58	67	97	
6	Vota të pavlefshme	9	8	7	11	4	4	5	13	4	10	11	2	3	1	8	4	
7	Vota të vlefshme	96	115	78	62	114	97	104	123	73	112	32	176	20	57	59	93	
8	Fletë të hedhura gabim	0	1	0	0	0	0	0	0	0	0	0	0	0	0	0	0	

SHPËRNDARJA E VOTAVE TË VLEFSHME

Nr	Kandidatët për Kryetar (emër, atësi, mbiemri)	QV nr	QV nr	QV nr	QV nr	QV nr	QV nr	QV nr	QV nr	QV nr	QV nr	QV nr	QV nr	QV nr	QV nr	QV nr	QV nr
		07441	0745	07451	07452	0746	07461	0747	07471	07472	0748	07481	0749	0750	0751	0752	0754
1	SALVADOR PRETASH KAÇAJ	2	3	3	2	3	1	9	2	2	0	7	3	3	1	0	1
2	EDUART MARK NDOCAJ	0	4	0	1	2	2	2	2	2	14	8	8	2	1	3	2
3	PJERIN ZEF NDREU	94	108	75	59	109	94	93	119	69	98	17	165	15	55	56	90
	Gjithsej vota të vlefshme	96	115	78	62	114	97	104	123	73	112	32	176	20	57	59	93

1	QV- të që pasqyrohen në këtë tabelë	QV nr	QV nr	QV nr	QV nr	QV nr	QV nr	QV nr	QV nr	QV nr	QV nr	QV nr	QV nr	QV nr	QV nr	QV nr	QV nr	QV nr	Shuma Njesi
		0755	0756	07561	0757	07571	0759	07591	0760	0761	0763	0764	0765	0769	0770				
2	Numri Zgjedhësve që kanë votuar gjithsej femra	189	145	133	59	121	86	115	96	142	165	61	54	114	70	XXX	15418		
3	Fletë votimi të përdonura	101	68	70	33	60	36	49	37	59	69	21	0	51	43	XXX	6786		
4	Fletë votimi të dëmtuara	745	618	0	472	392	715	0	723	857	582	0	203	471	316	XXX	63280		
5	Flete votimi të gjetura ne kuti	189	145	133	59	121	86	115	96	142	165	61	54	114	69	9	15436		
6	Vota të pavlefshme	10	6	8	3	9	5	3	4	10	4	2	0	9	5	1	1270		
7	Vota të vlefshme	179	139	125	56	112	81	112	92	132	161	59	54	105	64	8	14147		
8	Fletë të hedhura gabim	0	0	0	0	0	0	0	0	0	0	0	0	0	0	XXX	19		

SHPËRNDARJA E VOTAVE TE VLEFSHME

Nr	Kandidatët për Kryetar (emër, atësi, mbiemri)	QV nr	QV nr	QV nr	QV nr	QV nr	QV nr	QV nr	QV nr	QV nr	QV nr	QV nr	QV nr	QV nr	QV nr	QV nr	QV nr	QV nr	QV nr	QV nr	Vota Hedhur Gabim	Shuma Njesi	
		0755	0756	07561	0757	07571	0759	07591	0760	0761	0763	0764	0765	0769	0770								
1	SALVADOR PRETASH KAÇAJ	2	0	2	0	13	0	0	4	2	0	2	0	0	0	0	0	0	0	0	0	0	427
2	EDUART MARK NDOCAJ	4	2	4	4	8	1	2	2	16	2	0	1	3	0	0	0	0	0	0	0	0	790
3	PJERIN ZEF NDREU	173	137	119	52	91	80	110	86	114	159	57	102	64									12930
	Gjithsej vota të vlefshme	179	139	125	56	112	81	112	92	132	161	59	105	64									14147

Nr	QV-të që pasqyrohen në këtë tabelë	Shuma me fjale
1		
2	Numri Zgjedhësve që kanë votuar gjithsej	Pesëmbëdhjetë mijë Katërqind Tetëmbëdhjetë
3	Fletë votimi të papërdorura	Gjashtë mijë Shtatëqind Tetëdhjetë Gjashtë
4	Fletë votimi të dëmtuara	Gjashtëdhjetë Tremijë Dyqind Tetëdhjetë
5	Fletë votimi të gjetura ne kuti	Dhjetë
6	Vota të pavlefshme	Pesëmbëdhjetë mijë Katërqind Tridhjetë Gjashtë
7	Vota të vlefshme	Një mijë Dyqind Shtatëdhjetë
8	Fletë të hedhura gabim	Katër Mbëdhjetë mijë Njëqind Dyzetë Shtatë
		Nëntëmbëdhjetë

SHPËRNDARJA E VOTAVE TE VLEFSHME

Nr	Kandidatët për Kryetar (emër, atësi, mbiemri)	Shuma me fjale
1	SALVADOR PRETASH KAÇAJ	Katërqind Njëzet Shtatë
2	EDUART MARK NDOCAJ	Shtatëqind Nëntëdhjetë
3	PJERIN ZEF NDREU	Dymbëdhjetë mijë Nëntëqind Tridhjetë
	Gjithsej vota të vlefshme	Katër Mbëdhjetë mijë Njëqind Dyzetë Shtatë

REPUBLIKA E SHQIPERISE
KOMISIONI QENDROR I ZGJEDHJEVE

TABELA PËRMBLEDHËSE E REZULTATEVE
PËR KANDIDATËT PËR KËSHILL TË BASHKISË LEZHË

1	QV-të që pasqyrohen në këtë tabelë	QV nr	QV nr	QV nr	QV nr	QV nr	QV nr	QV nr	QV nr	QV nr	QV nr	QV nr	QV nr	QV nr	QV nr	QV nr	QV nr	QV nr	QV nr
2	Numri Zgjedhësve që kanë votuar gjithsej femra	0680	06801	0681	0682	06821	0683	0684	0685	0686	0687	06871	0688	0689	0690	0691	0692		
		97	89	23	83	64	176	137	31	51	108	76	106	110	144	81	76		
3	Fletë votimi të papërdorura	780	673	277	630	492	744	760	280	460	639	465	438	713	741	351	407		
4	Fletë votimi të dëmtuara	0	0	0	0	0	0	0	0	0	0	1	0	1	0	0	0		
5	Fletë Votimi të gjetura në kuti	97	89	23	83	64	176	137	31	51	108	76	106	110	144	81	76		
6	Vota të pavlefshme	5	10	4	7	9	7	15	1	4	5	3	1	6	4	2	9		
7	Vota të vlefshme	92	79	19	76	55	169	122	30	47	103	73	105	104	140	79	67		
8	Fletë të hedhura gabim	0	0	0	0	0	0	0	0	0	0	0	0	0	0	0	0		

SHPËRNDARJA E VOTAVE TË VLEFSHME

Nr	Subjekte Zgjedhore	QV nr	QV nr	QV nr	QV nr	QV nr	QV nr	QV nr	QV nr	QV nr	QV nr	QV nr	QV nr	QV nr	QV nr	QV nr	QV nr	QV nr	QV nr
1	Partia Demokracia e Re Europiane	0680	06801	0681	0682	06821	0683	0684	0685	0686	0687	06871	0688	0689	0690	0691	0692		
		0	1	0	0	0	1	2	0	0	1	4	0	0	0	0	0		
2	Partia Balli Kombëtar	1	0	0	1	2	3	2	0	0	2	1	1	0	0	0	0		
3	Partia Ora e Shqipërisë	1	0	0	0	2	0	2	0	0	1	0	1	2	0	0	0		
4	Partia Aleanca për Barazi dhe Drejtësi Europiane	0	2	0	0	0	1	2	0	0	1	0	3	0	0	0	0		
5	Partia Aleanca Abnore Kombëtare	8	5	0	4	4	8	0	0	2	1	0	0	0	0	0	0		
6	Partia Demokracia Sociale	3	1	0	3	4	0	2	0	0	28	5	2	0	0	0	0		
7	Partia Kristian Demokratike	0	0	0	3	1	0	2	0	1	0	0	0	0	0	2	0		
8	Partia e Gjelbër	3	1	0	0	1	1	0	1	5	4	1	0	12	0	0	0		
10	Partia Socialpunëtorë Shqiptarë	1	4	3	0	0	6	0	0	3	0	5	4	0	0	0	0		
12	Partia për Mbrojtjen e të Drejtave të Emigrantëve	0	0	0	2	0	0	0	0	0	0	0	1	0	1	1	0		
13	Partia Aleanca Demokratike Shqiptare	0	0	0	0	0	0	4	0	0	0	0	0	0	2	5	8		
14	Partia Socialiste e Modernuar	5	1	0	1	1	8	4	2	4	1	5	5	2	19	5	4		



15	Partia Ardhmëria Shqiptare	2	0	0	0	0	1	0	0	2	1	1	1	0	0	0	0
16	Partia Unitetit Kombëtar	7	10	0	7	0	9	1	9	29	21	69	44	88	47	48	48
17	Partia Socialdemokrate e Shqipërisë	22	18	11	13	10	77	7	1	3	1	6	31	21	10	4	4
18	Partia Socialiste e Shqipërisë	38	36	5	42	29	52	92	17	23	29	11	12	8	9	3	3
19	Partia Bindia Demokratike	1	0	0	0	1	3	1	0	1	0	1	0	1	0	0	0
	Gjithsej vota të vlefshme	92	79	19	76	55	169	122	30	47	103	73	105	140	79	67	67

1	QV-të që pasqyrohen në këtë tabelë	QV nr	QV nr	QV nr	QV nr	QV nr	QV nr	QV nr	QV nr	QV nr	QV nr	QV nr	QV nr	QV nr	QV nr	QV nr	QV nr
2	Numri Zgjedhësve që kanë votuar gjithsej	0693	0694	06941	0695	0696	0697	06971	0698	0699	0700	0701	0702	0703	07031	0704	0705
3	Fletë votimi të papërdorura	58	175	137	111	118	156	102	162	105	45	120	67	126	104	169	66
4	Fletë votimi të dëmtuara	29	71	59	51	52	73	38	68	50	18	56	27	67	51	84	35
5	Fletë votimi të gjetura në kuti	359	498	395	449	398	626	495	682	0	428	646	220	883	726	0	633
6	Vota të pavlefshme	0	0	0	0	2	0	0	0	0	0	0	0	0	0	0	0
7	Vota të vlefshme	58	175	137	112	118	156	102	162	105	45	120	67	126	104	169	66
8	Fletë të hedhura gabim	1	9	1	7	2	7	2	5	3	1	5	1	6	6	8	6
		57	166	136	104	116	149	100	157	102	44	115	66	120	98	161	60
		0	0	0	1	0	0	0	0	0	0	0	0	0	0	0	0

SHPËRNDARJA E VOTAVE TË VLEFESHME

Nr	Subjekte Zgjedhore	QV nr	QV nr	QV nr	QV nr	QV nr	QV nr	QV nr	QV nr	QV nr	QV nr	QV nr	QV nr	QV nr	QV nr	QV nr	QV nr
1	Partia Demokracia e Re Europiane	0693	0694	06941	0695	0696	0697	06971	0698	0699	0700	0701	0702	0703	07031	0704	0705
2	Partia Balli Kombëtar	0	0	0	1	0	1	1	1	1	0	0	0	1	0	0	0
3	Partia Ora e Shqipërisë	0	0	0	0	0	1	1	0	0	0	0	0	1	0	1	1
4	Partia Aleanca për Barazi dhe Drejtësi Europiane	0	0	0	7	1	1	0	0	0	0	0	1	0	0	1	0
5	Partia Aleanca Arbnore Kombëtare	0	0	0	0	1	0	0	0	3	0	0	1	0	0	2	2
6	Partia Demokracia Sociale	0	0	1	1	1	6	3	0	0	0	0	0	3	1	1	2
7	Partia Kristian Demokratike	0	0	0	1	0	0	0	0	0	0	0	0	1	0	1	0
8	Partia e Gjelbër	0	0	0	0	0	0	0	1	0	0	0	0	0	0	0	0
10	Partia Socialpunëtore Shqiptare	0	0	0	0	0	0	0	0	0	1	0	1	2	0	22	0

12	Partia për Mbrojtjen e të Drejtave të Emigrantëve	0	0	0	0	0	0	0	0	0	0	0	1	0	0	0	0	0	0	0	0	0	0	0	1	
13	Partia Aleanca Demokratike Shqiptare	0	0	0	1	1	3	0	0	0	0	5	0	1	0	0	0	0	0	0	0	0	0	0	0	1
14	Partia Socialiste e Moderuar	3	3	1	9	1	1	2	2	1	0	16	1	0	0	0	0	0	0	0	0	0	0	0	0	1
15	Partia Ardhmëria Shqiptare	0	0	0	0	1	2	0	5	0	2	0	0	0	0	0	0	0	0	0	0	0	0	0	0	1
16	Partia Unitetit Kombëtar	35	162	129	68	102	29	9	25	19	6	32	27	72	49	35	19									19
17	Partia Socialdemokrate e Shqipërisë	10	0	0	11	2	31	21	11	3	11	4	3	4	4	18	2									2
18	Partia Socialiste e Shqipërisë	9	1	4	4	5	75	60	108	75	23	50	30	33	37	67	29									29
19	Partia Bindja Demokratike	0	0	0	0	1	1	0	2	0	1	0	0	2	0	1	0									0
	Gjithsej vota të vlefshme	57	166	136	104	116	149	100	157	102	44	115	66	120	98	161	60									60

1	QV-të që pasqyrohen në këtë tabelë	QV nr	QV nr	QV nr	QV nr	QV nr	QV nr	QV nr	QV nr	QV nr	QV nr	QV nr	QV nr	QV nr	QV nr	QV nr	QV nr	QV nr	QV nr	QV nr	QV nr	QV nr	QV nr	QV nr	QV nr	QV nr
		07051	0706	07061	0707	07071	0708	07081	0709	07091	07092	0710	0712	0714	07141	07142	07143									
2	Numeri Zgjedhësve që kanë votuar gjithsej femra	59	71	34	52	55	113	90	180	126	157	83	173	183	161	162	141									
3	Fletë votimi të papërdonura	461	454	471	681	495	0	438	799	733	678	161	818	619	656	639	635									
4	Fletë votimi të dëmtuara	0	0	0	0	0	0	1	0	0	0	0	1	0	0	0	0									
5	Fletë Votimi të gjetura në kuti	59	71	34	52	55	113	90	180	126	157	83	173	184	161	162	141									
6	Vota të pavlefshme	4	0	1	4	1	2	7	15	9	15	4	15	10	13	16	9									
7	Vota të vlefshme	55	71	33	48	54	111	83	165	117	142	79	158	173	148	146	132									
8	Fletë të hedhura gabim	0	0	0	0	0	0	0	0	0	0	0	0	1	0	0	0									

SHPËRNDARJA E VOTAVE TË VLEFSHME

Nr	Subjekte Zgjedhore	QV nr	QV nr	QV nr	QV nr	QV nr	QV nr	QV nr	QV nr	QV nr	QV nr	QV nr	QV nr	QV nr	QV nr	QV nr	QV nr	QV nr	QV nr	QV nr	QV nr	QV nr	QV nr	QV nr	QV nr	
		07051	0706	07061	0707	07071	0708	07081	0709	07091	07092	0710	0712	0714	07141	07142	07143									
1	Partia Democrazia e Re Europiane	0	0	0	0	2	0	4	0	1	0	0	1	0	0	0	1									1
2	Partia Balli Kombëtar	1	0	0	0	0	4	5	2	1	1	2	1	1	1	1	0									0
3	Partia Ora e Shqipërisë	0	1	0	0	0	0	2	2	2	0	1	1	0	0	0	1									1
4	Partia Aleanca për Barazi dhe Drejtësi Europiane	0	1	0	9	5	0	0	0	0	3	0	1	2	2	1	0									0
5	Partia Aleanca Abnore Kombëtare	0	0	3	1	0	0	0	1	3	6	2	2	13	2	6	4									4

6	Partia Demokracia Sociale	2	0	0	0	0	0	0	0	1	0	0	0	1	0	0	9	5	3	9	4
7	Partia Kristian Demokratike	0	0	0	0	0	3	2	1	0	0	0	0	0	0	0	0	4	0	1	0
8	Partia e Gjelbër	0	0	0	2	0	0	0	1	3	3	6	29	38	26	16					
10	Partia Socialpunëtore Shqiptare	0	0	0	0	3	0	1	8	1	3	4	35	43	23	14					
12	Partia për Mbrojtjen e të Drejtave të Emigrantëve	0	0	0	0	0	0	2	0	0	0	1	1	0	3	0					
13	Partia Aleanca Demokratike Shqiptare	0	0	0	0	1	1	2	1	0	0	1	0	4	0	1					
14	Partia Socialiste e Moderuar	7	0	0	2	5	5	10	8	2	9	7	8	2	5	4					
15	Partia Ardhmëria Shqiptare	0	0	0	1	1	0	1	0	0	2	0	0	0	3	2					
16	Partia Unitetit Kombëtar	21	38	12	8	12	61	41	26	19	25	7	17	6	7	16					
17	Partia Socialdemokratike e Shqipërisë	0	6	9	4	0	5	2	34	26	37	26	29	33	20	36					
18	Partia Socialiste e Shqipërisë	24	25	6	22	30	33	19	71	53	61	20	79	34	26	33					
19	Partia Bindja Demokratike	0	0	0	2	0	0	0	1	0	0	1	0	2	0	0					
	Gjithsej vota të vlefshme	55	71	33	48	54	111	83	165	117	142	79	158	173	148	132					

1	QV-të që pasqyrohen në këtë tabelë	QV nr	QV nr	QV nr	QV nr	QV nr	QV nr	QV nr	QV nr	QV nr	QV nr	QV nr	QV nr	QV nr	QV nr	QV nr	QV nr	QV nr	QV nr	QV nr	QV nr
2	Numri Zgjedhësve që kanë votuar gjithsej	155	135	141	127	91	37	61	62	204	111	119	139	93	41	194	208				
	femra	69	59	66	58	44	18	28	27	95	49	57	68	45	18	87	0				
3	Fletë votimi të papërdorura	500	752	693	471	413	275	294	0	797	681	0	707	445	332	806	640				
4	Fletë votimi të dëmtuara	0	0	0	0	0	0	0	0	0	0	0	0	0	0	0	0				
5	Fletë Votimi të gjetura në kuti	155	135	140	127	91	37	61	62	204	112	119	139	93	41	194	208				
6	Vota të pavlefshme	7	9	6	6	9	0	0	0	11	2	2	13	1	4	9	13				
7	Vota të vlefshme	148	126	134	121	82	37	61	62	191	109	117	126	92	37	185	195				
8	Fletë të hedhura gabim	0	0	0	0	0	0	0	0	2	1	0	0	0	0	0	0				

SHPËRNDARJA E VOTAVE TË VLEFSHME

Nr	Subjekte Zgjedhore	QV nr	QV nr	QV nr	QV nr	QV nr	QV nr	QV nr	QV nr	QV nr	QV nr	QV nr	QV nr	QV nr	QV nr	QV nr	QV nr	QV nr	QV nr	QV nr
		0716	0717	07171	07172	0720	0722	0723	0724	0725	0726	0727	07271	0728	0729	07291				
1	Partia Demokratia e Re Europiane	0	0	1	2	0	1	0	0	5	0	2	0	0	1	2				
2	Partia Balli Kombëtar	5	4	2	5	1	0	0	0	5	2	0	2	1	3	7				
3	Partia Ora e Shqipërisë	0	1	0	1	0	0	1	1	2	0	1	0	0	4	2				
4	Partia Aleanca për Barazi dhe Drejtësi Europiane	0	1	1	1	4	0	4	0	1	0	1	1	0	6	1				
5	Partia Aleanca Abnore Kombëtare	1	11	2	14	7	0	0	1	8	7	9	2	0	31	27				
6	Partia Demokratia Sociale	3	3	3	1	1	0	3	0	6	4	5	5	2	6	14				
7	Partia Krishtian Demokratike	4	4	0	1	1	0	0	0	3	2	1	4	0	5	0				
8	Partia e Gjelbër	4	16	20	7	1	0	0	0	0	1	0	0	0	1	2				
10	Partia Socialpunëtore Shqiptare	0	4	6	2	0	0	0	0	0	0	1	0	0	0	0				
12	Partia për Mbrojtjen e të Drejtave të Emigrantëve	0	2	8	1	0	0	0	0	3	3	0	0	0	2	1				
13	Partia Aleanca Demokratike Shqiptare	0	2	4	2	0	0	0	0	1	0	0	0	0	1	3				
14	Partia Socialiste e Moderuar	0	7	11	10	1	1	4	5	12	7	6	8	5	6	9				
15	Partia Ardhmëria Shqiptare	0	1	0	0	0	0	0	0	0	0	4	1	0	3	4				
16	Partia Unitetit Kombëtar	9	6	1	4	21	20	27	48	81	30	31	9	26	70	48				
17	Partia Socialdemokratike e Shqipërisë	97	23	26	24	13	4	14	0	15	13	16	18	0	14	29				
18	Partia Socialiste e Shqipërisë	25	40	47	44	30	11	8	7	48	40	49	42	3	30	46				
19	Partia Bindja Demokratike	0	1	2	2	2	0	0	0	1	0	0	0	0	2	0				
	Gjithsej vota të vlefshme	148	126	134	121	82	37	61	62	191	109	126	92	37	185	195				

1	QV-të që pasqyrohen në këtë tabelë	QV nr	QV nr	QV nr	QV nr	QV nr	QV nr	QV nr	QV nr	QV nr	QV nr	QV nr	QV nr	QV nr	QV nr	QV nr	QV nr
		07292	07293	07294	0730	0731	0732	07321	0733	07331	0734	07342	0735	07351	0736	07361	
2	Numri Zgjedhësve që kanë votuar gjithsej	169	157	214	70	125	146	107	177	104	169	136	161	125	187	179	
	femra	75	74	0	31	55	0	51	71	45	93	66	80	60	95	82	
3	Fletë votimi të papërdorura	656	638	785	425	383	597	491	652	452	759	584	669	484	822	551	
4	Fletë votimi të dëmtuara	0	0	0	0	0	0	0	0	0	0	0	0	0	0	0	



SHPËRNDARJA E VOTAVE TE VLEFSHME

5	Fletë Votimi të gjetura në kuti	169	157	214	70	125	146	107	177	104	169	136	123	161	125	187	179
6	Vota të pavlefshme	21	28	12	2	7	9	8	16	6	5	8	9	18	6	18	18
7	Vota të vlefshme	148	129	202	68	118	137	99	161	98	164	128	114	143	119	169	161
8	Fletë të hedhura gabim	0	0	0	0	0	0	0	0	0	0	0	0	0	0	0	0

Nr	Subjekte Zgjedhore	QV nr	QV nr	QV nr	QV nr	QV nr	QV nr	QV nr	QV nr	QV nr	QV nr	QV nr	QV nr	QV nr	QV nr	QV nr	QV nr	QV nr
		07292	07293	07294	0730	0731	0732	07321	0733	07331	0734	07341	07342	0735	07351	0736	07361	
1	Partia Demokracia e Re Europiane	0	3	5	0	1	0	0	5	2	5	4	0	3	0	1	0	0
2	Partia Balli Kombëtar	2	4	1	0	0	4	1	3	0	2	0	5	0	0	0	2	2
3	Partia Ora e Shqipërisë	5	3	0	2	1	4	0	3	2	2	4	0	0	4	2	4	4
4	Partia Aleanca për Barazi dhe Drejtësi Europiane	2	0	0	0	0	1	1	7	2	3	0	2	2	1	7	1	1
5	Partia Aleanca Arbnore Kombëtare	30	17	38	0	4	13	5	21	5	11	9	2	7	5	6	15	15
6	Partia Demokracia Sociale	3	11	7	26	13	2	3	10	4	12	5	13	23	31	7	7	7
7	Partia Kristian Demokratike	3	2	1	0	0	1	0	1	3	0	3	0	1	1	2	2	2
8	Partia e Gjelbër	0	2	5	0	1	9	3	1	3	0	1	4	1	1	9	1	1
10	Partia Socialpunëtore Shqiptare	0	3	2	0	5	3	0	1	6	0	2	0	4	0	5	2	2
12	Partia për Mbrojtjen e të Drejtave të Emigrantëve	0	2	0	0	1	2	1	2	5	5	1	1	4	4	1	1	1
13	Partia Aleanca Demokratike Shqiptare	0	1	1	1	4	3	0	1	1	3	4	0	1	0	6	3	3
14	Partia Socialiste e Moderuar	3	4	2	0	2	0	2	5	4	7	11	8	10	10	8	13	13
15	Partia Ardhmëria Shqiptare	3	0	2	0	1	0	0	2	4	2	0	1	0	1	2	1	1
16	Partia Unitetit Kombëtar	47	16	69	4	10	35	32	13	16	9	11	9	11	16	16	12	12
17	Partia Socialdemokratike e Shqipërisë	9	12	21	18	26	11	7	9	6	15	14	14	14	11	20	21	21
18	Partia Socialiste e Shqipërisë	41	48	48	17	48	45	43	73	34	87	58	53	61	34	75	74	74
19	Partia Bindja Demokratike	0	1	0	0	1	4	1	4	1	1	1	2	1	0	2	2	2
	Gjithsej vota të vlefshme	148	129	202	68	118	137	99	161	98	164	128	114	143	119	169	161	161

1	QV- <i>të</i> që pasqyrohen në këtë tabelë	QV nr	QV nr	QV nr	QV nr	QV nr	QV nr	QV nr	QV nr	QV nr	QV nr	QV nr	QV nr	QV nr	QV nr	QV nr	QV nr	QV nr	QV nr	QV nr	
2	Numri Zgjedhësve që kanë votuar gjithsej femra	0737	07371	07372	0738	07381	07382	0740	07401	07402	07403	0741	0742	07421	0743	07431	0744				
3	Fletë votimi të papërdonura	196	109	94	772	749	764	729	546	621	593	782	729	578	0	443	673				
4	Fletë votimi të dëmtuara	0	0	0	0	0	0	0	0	0	0	0	0	0	0	2	0				
5	Fletë Votimi të gjetura në kuti	196	223	214	196	177	207	223	147	177	147	217	161	154	189	96	243				
6	Vota të pavlefshme	16	18	17	12	16	19	17	8	11	12	12	17	12	10	7	7				
7	Vota të vlefshme	180	205	197	184	161	188	206	139	165	135	205	143	141	179	89	236				
8	Fletë të hedhura gabim	0	0	0	0	0	0	0	0	1	0	0	1	1	0	0	0				

SHPËRNDARJA E VOTAVE TË VLEFSHME

Nr	Subjekte Zgjedhore	QV nr	QV nr	QV nr	QV nr	QV nr	QV nr	QV nr	QV nr	QV nr	QV nr	QV nr	QV nr	QV nr	QV nr	QV nr	QV nr	QV nr	QV nr	QV nr	QV nr
1	Partia Demokracia e Re Europiane	0737	07371	07372	0738	07381	07382	0740	07401	07402	07403	0741	0742	07421	0743	07431	0744				
2	Partia Balli Kombëtar	2	0	4	5	9	0	5	0	3	2	3	5	2	0	0	1				
3	Partia Ora e Shqipërisë	1	3	1	2	1	5	1	3	1	3	4	1	1	16	4	0				
4	Partia Aleanca për Barazi dhe Drejtësi Europiane	3	1	1	3	2	1	0	1	1	0	1	3	1	3	0	2				
5	Partia Aleanca Atbnore Kombëtare	5	5	1	2	2	4	6	10	9	8	4	2	4	1	0	0				
6	Partia Demokracia Sociale	5	6	7	7	13	12	23	6	12	9	7	9	3	7	5	25				
7	Partia Kristian Demokratike	5	6	4	15	7	7	40	16	25	12	27	6	10	2	0	9				
8	Partia e Gjelbër	3	2	0	2	2	1	0	4	2	0	6	3	1	4	1	7				
10	Partia Socialpunëtore Shqiptare	4	7	4	1	4	4	8	2	5	3	9	1	2	0	0	1				
12	Partia për Mbrojtjen e të Drejtave të Emigrantëve	3	14	4	4	2	1	6	2	2	1	7	1	0	0	0	0				
11		11	10	6	0	0	4	5	2	5	2	0	1	4	1	10	0				
13	Partia Aleanca Demokratike Shqiptare	6	3	4	3	3	4	2	0	3	2	1	10	2	1	0	0				
14	Partia Socialiste e Moderuar	11	5	18	2	5	12	8	3	2	6	8	13	4	20	5	9				
15	Partia Ardhmëria Shqiptare	0	0	0	2	0	1	14	2	0	1	2	3	0	0	1	0				
16	Partia Unitetit Kombëtar	18	17	19	19	22	28	20	32	34	25	21	13	15	7	5	55				



17	Partia Socialdemokrate e Shqipërisë	16	17	21	23	18	26	18	21	16	16	21	12	19	46	37	32
18	Partia Socialiste e Shqipërisë	86	108	101	93	69	77	48	35	45	44	82	57	70	69	20	95
19	Partia Bindja Demokratike	1	1	2	1	2	1	2	0	0	1	2	3	3	2	1	0
	Gjithsej vota të vlefshme	180	205	197	184	161	188	206	139	165	135	205	143	141	179	89	236

1	QV-të që pasqyrohen në këtë tabelë	QV nr	QV nr	QV nr	QV nr	QV nr	QV nr	QV nr	QV nr	QV nr	QV nr	QV nr	QV nr	QV nr	QV nr	QV nr	QV nr
		07441	0745	07451	07452	0746	07461	0747	07471	07472	0748	07481	0749	0750	0751	0752	0754
2	Numri Zgjedhësve që kanë votuar gjithsej	105	123	88	73	119	102	109	136	77	122	43	178	23	58	67	97
	femra	50	45	42	33	53	49	57	65	31	59	0	90	5	25	30	50
3	Fletë votimi të papërdorura	793	647	603	0	818	552	890	0	670	740	305	763	253	472	0	747
4	Fletë votimi të dëmtuara	0	0	0	0	0	0	0	0	0	0	0	0	0	0	0	0
5	Fletë Votimi të gjetura në kuti	105	123	88	73	119	102	109	136	77	122	43	178	23	58	67	97
6	Vota të pavlefshme	12	2	7	6	5	1	2	3	1	5	6	6	3	0	6	1
7	Vota të vlefshme	93	121	81	67	113	101	107	133	76	117	37	172	20	58	61	96
8	Fletë të hedhura gabim	0	0	0	0	1	0	0	0	0	0	0	0	0	0	0	0

SHPËRNDARJA E VOTAVE TË VLEFESHME

Nr	Subjekte Zgjedhore	QV nr	QV nr	QV nr	QV nr	QV nr	QV nr	QV nr	QV nr	QV nr	QV nr	QV nr	QV nr	QV nr	QV nr	QV nr	QV nr
		07441	0745	07451	07452	0746	07461	0747	07471	07472	0748	07481	0749	0750	0751	0752	0754
1	Partia Demokracia e Re Europiane	1	2	3	1	4	0	0	6	4	0	3	2	1	0	2	1
2	Partia Balli Kombëtar	0	2	5	3	1	3	5	3	0	4	1	1	3	1	2	14
3	Partia Ora e Shqipërisë	3	0	5	1	0	2	0	0	2	4	0	2	1	2	0	4
4	Partia Aleanca për Barazi dhe Drejtësi Europiane	2	2	0	0	0	1	0	2	1	1	2	0	1	1	1	0
5	Partia Aleanca Aftnore Kombëtare	7	1	2	9	5	3	6	0	1	17	1	3	0	7	1	14
6	Partia Demokracia Sociale	2	0	0	1	2	0	4	4	3	5	0	0	0	2	0	0
7	Partia Kristian Demokratike	0	0	1	0	0	1	0	0	1	0	0	1	0	0	1	1
8	Partia e Gjelbër	0	7	0	0	0	0	0	0	0	0	0	1	0	10	0	0
10	Partia Socialpunëtore Shqiptare	3	1	0	0	0	1	2	0	0	0	0	1	0	1	0	0
12	Partia për Mbrojtjen e të Drejtave të Emigrantëve	1	0	0	2	2	1	0	2	2	0	0	0	0	0	0	0

13	Partia Aleanca Demokratike Shqiptare	0	4	5	0	1	0	0	1	0	0	0	1	1	0	0	0	0	0
14	Partia Socialiste e Moderuar	2	2	5	5	3	13	4	9	3	11	1	10	0	0	0	0	9	12
15	Partia Ardhmëria Shqiptare	0	0	1	0	0	3	0	0	2	0	1	0	0	0	1	0	0	0
16	Partia Unitetit Kombëtar	24	20	1	1	10	1	6	3	2	4	14	4	0	2	4	6	6	6
17	Partia Socialdemokrate e Shqipërisë	1	44	29	19	17	27	42	32	19	26	2	34	4	3	1	2	2	2
18	Partia Socialiste e Shqipërisë	47	35	23	24	68	42	33	71	34	44	8	110	10	26	39	42	42	42
19	Partia Bërditë Demokratike	0	1	1	1	0	3	4	1	2	1	3	2	0	2	1	0	1	0
	Gjithsej vota të vlefshme	93	121	81	67	113	101	107	133	76	117	37	172	20	58	61	96	96	96

1	QV-të që pasqyrohen në këtë tabelë	QV nr	QV nr	QV nr	QV nr	QV nr	QV nr	QV nr	QV nr	QV nr	QV nr	QV nr	QV nr	QV nr	QV nr	QV nr	QV nr	QV nr	QV nr	Vota Hedhur Gabim	Shuma Njesi	
2	Numri Zgjedhësve që kanë votuar gjithsej	0755	0756	07561	0757	07571	0759	07591	0760	0761	0763	0764	0765	0769	0770							
	femra	189	145	132	59	121	86	115	96	142	165	61	54	115	69	XXX	15415					
3	Fletë votimi të papërdorura	745	618	0	472	392	715	565	723	857	583	0	0	470	316	XXX	67157					
4	Fletë votimi të dëmtuara	0	0	0	1	0	0	0	0	0	0	0	0	0	0	XXX	9					
5	Fletë Votimi të gjetura në kuti	189	145	132	59	121	86	115	96	142	165	61	54	115	69	19	15437					
6	Vota të pavlefshme	15	6	4	1	0	4	7	1	7	0	1	0	5	4	2	904					
7	Vota të vlefshme	174	139	128	58	121	82	108	95	135	165	60	54	110	65	17	14524					
8	Fletë të hedhura gabim	0	0	0	0	0	0	0	0	0	0	0	0	0	0	XXX	9					

SHPËRNDARJA E VOTAVE TË VLEFSHME

Nr	Subjekte Zgjedhore	QV nr	QV nr	QV nr	QV nr	QV nr	QV nr	QV nr	QV nr	QV nr	QV nr	QV nr	QV nr	QV nr	QV nr	QV nr	QV nr	QV nr	QV nr	Vota Hedhur Gabim	Shuma Njesi	
1	Partia Demokracia e Re Europiane	0755	0756	07561	0757	07571	0759	07591	0760	0761	0763	0764	0765	0769	0770							
2	Partia Balli Kombëtar	2	1	0	0	1	0	0	0	1	0	0	0	1	1	0	146					
3	Partia Ora e Shqipërisë	16	64	53	8	7	24	2	3	0	0	0	0	0	0	0	383					
4	Partia Aleanca për Barazi dhe Drejtësi Europiane	0	2	6	0	0	0	2	0	0	0	0	0	0	0	0	132					
		3	0	0	0	0	1	0	0	3	64	0	21	76	34	1	379					



5	Partia Aleanca Arbore Kombëtare	24	2	6	1	1	1	7	7	8	0	18	3	2	9	2	717
6	Partia Demokratia Sociale	0	2	3	9	1	1	2	5	9	15	3	0	6	1	0	610
7	Partia Kristian Demokratike	0	3	2	0	14	0	0	1	5	1	0	8	0	0	146	
8	Partia e Gjelbër	0	0	0	0	0	0	0	0	0	0	0	0	0	1	326	
10	Partia Socialpunëtore Shqiptare	0	0	0	6	0	0	0	0	0	0	0	2	0	0	298	
12	Partia për Mbrojtjen e të Drejtave të Emigrantëve	3	2	0	0	0	13	16	3	2	0	0	2	2	0	182	
13	Partia Aleanca Demokratike Shqiptare	0	0	0	0	0	0	0	0	5	0	0	0	2	0	151	
14	Partia Socialiste e Moderuar	10	29	13	19	55	1	14	5	11	5	8	7	7	0	791	
15	Partia Ardhmëria Shqiptare	0	0	1	0	1	2	0	1	0	30	15	4	0	0	151	
16	Partia Unitetit Kombëtar	13	1	3	1	0	15	27	24	29	6	4	0	4	0	2914	
17	Partia Socialdemokratike e Shqipërisë	5	2	3	0	4	7	1	3	55	8	4	1	0	4	1971	
18	Partia Socialiste e Shqipërisë	98	31	38	14	37	18	37	43	6	36	8	6	10	16	5123	
19	Partia Bindja Demokratike	0	0	0	0	0	0	0	0	1	0	0	0	0	0	104	
	Gjithsej vota të vlefshme	174	139	128	58	121	82	108	95	135	165	60	54	110	65	14524	

1	QV-të që pasqyrohen në këtë tabelë	Shuma me fjale	
2	Numri Zgjedhësve që kanë votuar gjithsej femra	Pesëmbëdhjetë mijë Katërqind Pesëmbëdhjetë	
3	Fletë votimi të papërdorura	Gjashtëdhjetë Shtatë mijë Njëqind Pesëdhjetë Shtatë	
4	Fletë votimi të dëmtuara	Nëntë	
5	Fletë Votimi të gjetura në kuti	Pesëmbëdhjetë mijë Katërqind Tridhjetë Shtatë	
6	Vota të pavlefshme	Nëntëqind Katër	
7	Vota të vlefshme	Katër Mbëdhjetë mijë Pesëqind Njëzet Katër	
8	Fletë të hedhura gabim	Nëntë	

SHPËRNDARJA E VOTAVE TE VLEFSHME

Nr	Subjekte Zgjedhore	Shuma me fjale
1	Partia Demokracia e Re Europiane	NjëqindDyzetëGjashtë
2	Partia Balli Kombëtar	TreqindTetëdhjetëTre
3	Partia Ora e Shqipërisë	NjëqindTridhjetëDy
4	Partia Aleanca për Barazi dhe Drejtësi Europiane	TreqindShtatëdhjetëNëntë
5	Partia Aleanca Arbore Kombëtare	ShtatëqindShtatëmbëdhjetë
6	Partia Demokracia Sociale	GjashtëqindDhjetë
7	Partia Krisitan Demokrat	NjëqindDyzetëGjashtë
8	Partia e Gjelbër	TreqindNjëzetGjashtë
10	Partia Socialpunëtore Shqiptare	DyqindNëntëdhjetëTetë
12	Partia për Mbrojtjen e të Drejtave të Emigrantëve	NjëqindTetëdhjetëDy
13	Partia Aleanca Demokratike Shqiptare	NjëqindPesëdhjetëNjë
14	Partia Socialiste e Moderuar	ShtatëqindNëntëdhjetëNjë
15	Partia Ardhmëria Shqiptare	NjëqindPesëdhjetëNjë
16	Partia Unitetit Kombëtar	DymijëNëntëqindKatërMëdhjetë
17	Partia Socialdemokratike e Shqipërisë	NjëmijëNëntëqindShtatëdhjetëNjë
18	Partia Socialiste e Shqipërisë	PesëmijëNjëqindNjëzetTre
19	Partia Bindja Demokratike	NjëqindKatër
	Gjithsej vota të vlefshme	KatërMëdhjetëmijëPesëqindNjëzetKatër

Qarku		Lezhe			
Bashkia		Mirditë			
		Gjithsej			
Zgjedhës në listë		28191			
Pjesëmarrja (numër, %)		6282	22,28	6273	22,25
		Kryetar		Këshill	
Fletë votimi të gjetura në kuti		6294		6285	
Vota të pavlefshme		667		305	
Vota të vlefshme		5615		5976	
Fletë të hedhura gabim		12		4	
Rezultatet e zgjedhjeve per Kryetar					
Nr	Emri Atësia Mbiemri	Koalicioni Mbeshtetes		Vota	%
1	NDREC NDUE DEDAJ	ASE		5276	93,96%
2	GJON GJETE NDOJ			339	6,04%
		Vota Total:		5615	100 %
Rezultatet e zgjedhjeve për Këshill					
Nr	Subjekti	Vota	%	Mandate	
Aleanca për Shqipërinë Europiane		5599	96,48%	21	
11	Partia Aleanca Arbnore Kombëtare	976	16,82%	4	
12	Partia Demokracia Sociale	811	13,98%	3	
13	Partia Kristian Demokrate	177	3,05%	1	
19	Partia Aleanca Demokristiane e Shqipërisë	82	1,41%	0	
24	Partia Aleanca Demokratike Shqiptare	9	0,16%	0	
25	Partia Socialiste e Moderuar	209	3,6%	1	
26	Partia Ardhmëria Shqiptare	953	16,42%	3	
27	Partia Unitetit Kombëtar	181	3,12%	1	
28	Partia Socialdemokrate e Shqipërisë	719	12,39%	3	
30	Partia Socialiste e Shqipërisë	1482	25,54%	5	
Subjekte jashte Koalicionit		204	3,52%	0	
1	Fryma e Re Demokratike	204	3,52%	0	
FRAN NDUE JUSHI		173	2,98%	0	
		Vota Total:	5803	100 %	

**TABELA PËRMBLEDHËSE E REZULTATEVE
PËR KANDIDATËT PËR KRYETAR TË BASHKISË MIRDITË**

1	QV-të që pasqyrohen në këtë tabelë	QV nr	QV nr	QV nr	QV nr	QV nr	QV nr	QV nr	QV nr	QV nr	QV nr	QV nr	QV nr	QV nr	QV nr	QV nr	QV nr	QV nr
2	Numri Zgjedhësve që kanë votuar gjithsej	83	0774	0775	0778	0779	0780	0781	0782	0783	0785	0787	0788	0789	0791	0792	0795	0796
	femra	38	23	15	48	47	39	59	99	113	91	118	39	55	20	135	104	155
3	Fletë votimi të papërdorura	360	314	180	180	168	203	201	190	258	413	239	221	254	190	515	28	557
4	Fletë votimi të dëmtuara	0	0	0	0	0	0	0	0	0	0	0	0	0	0	0	0	0
5	Flete votimi të gjetura ne kuti	83	56	48	48	47	39	59	99	113	92	121	39	55	20	135	104	155
6	Vota të pavlefshme	10	2	1	1	3	3	4	9	5	12	10	5	7	1	19	13	14
7	Vota të vlefshme	73	54	47	47	44	36	55	90	108	79	108	34	48	19	116	91	140
8	Fletë të hedhura gabim	0	0	0	0	0	0	0	0	0	1	3	0	0	0	0	0	1

SHPËRNDARJA E VOTAVE TË VLEFESHME

Nr	Kandidatët për Kryetar (emëri, atësia, mbiemri)	QV nr	QV nr	QV nr	QV nr	QV nr	QV nr	QV nr	QV nr	QV nr	QV nr	QV nr	QV nr	QV nr	QV nr	QV nr	QV nr	QV nr
1	NDREC NDUJE DEDAJ	70	0775	0778	0778	0779	0780	0781	0782	0783	0785	0787	0788	0789	0791	0792	0795	0796
		3	0	0	0	0	3	0	4	6	0	6	0	1	1	6	6	11
2	GJON GJETE NDOJ	73	54	47	47	44	36	55	90	108	79	108	34	48	19	116	91	140
	Gjithsej vota të vlefshme	73	54	47	47	44	36	55	90	108	79	108	34	48	19	116	91	140

1	QV-të që pasqyrohen në këtë tabelë	QV nr	QV nr	QV nr	QV nr	QV nr	QV nr	QV nr	QV nr	QV nr	QV nr	QV nr	QV nr	QV nr	QV nr	QV nr	QV nr	QV nr
2	Numri Zgjedhësve që kanë votuar gjithsej	102	0797	0800	0803	0808	0810	0813	0814	0815	0816	0816	0817	0819	0821	0822	0823	0824
	femra	50	24	22	45	31	100	45	22	10	77	70	41	60	0	42	55	30
3	Fletë votimi të papërdorura	284	340	195	195	331	671	312	282	340	505	338	307	381	240	315	257	360
4	Fletë votimi të dëmtuara	0	0	0	0	0	0	0	0	0	0	0	0	0	0	1	0	0
5	Flete votimi të gjetura ne kuti	104	60	45	45	69	291	103	57	40	177	110	86	110	60	85	122	80
6	Vota të pavlefshme	11	5	7	7	11	39	2	4	5	32	11	15	7	5	13	4	12
7	Vota të vlefshme	91	55	38	38	58	251	101	53	35	145	99	71	103	55	72	118	68
8	Fletë të hedhura gabim	2	0	0	0	0	1	0	0	0	2	0	0	0	0	0	0	0

SHPËRNDARJA E VOTAVE TE VLEFSHME

Nr	Kandidatët për Kryetar (emër, atësi, mbiemër)	QV nr	QV nr	QV nr	QV nr	QV nr	QV nr	QV nr	QV nr	QV nr	QV nr	QV nr	QV nr	QV nr	QV nr	QV nr	QV nr
		0797	0800	0803	0808	0810	0813	0814	0815	0816	0816	0817	0819	0821	0822	0823	0824
1	NDREC NDUE DEDAJ	90	47	36	53	235	100	51	32	134	97	68	101	53	63	113	61
2	GJON GJETE NDOJ	1	8	2	5	16	1	2	3	11	2	3	2	2	9	5	7
	Gjithsej vota të vlefshme	91	55	38	58	251	101	53	35	145	99	71	103	55	72	118	68

1	QV-të që pasqyrohen në këtë tabelë	QV nr	QV nr	QV nr	QV nr	QV nr	QV nr	QV nr	QV nr	QV nr	QV nr	QV nr	QV nr	QV nr	QV nr	QV nr	QV nr
2	Numri Zgjedhësve që kanë votuar gjithsej	0826	0827	08271	0828	0831	08311	0832	08321	0833	0834	0835	0836	0837	0839	0840	0842
	femra	114	186	135	67	134	118	141	144	176	283	200	169	37	54	70	97
3	Fletë votimi të papërdorura	60	99	79	33	67	20	88	76	90	115	112	82	19	24	29	51
4	Fletë votimi të dëmtuara	456	614	435	269	408	427	390	360	474	717	700	566	275	176	211	269
5	Flete votimi të gjetura ne kuti	0	0	0	0	0	0	0	0	0	0	0	0	0	0	0	0
6	Vota të pavlefshme	114	186	135	67	134	118	141	144	176	283	200	169	37	54	70	97
7	Vota të vlefshme	10	21	7	3	25	9	19	18	29	46	24	16	2	3	1	8
8	Fletë të hedhura gabim	104	165	127	64	109	109	122	126	147	237	176	153	35	51	69	89
		0	0	1	0	0	0	0	0	0	0	0	0	0	0	0	0

SHPËRNDARJA E VOTAVE TE VLEFSHME

Nr	Kandidatët për Kryetar (emër, atësi, mbiemër)	QV nr	QV nr	QV nr	QV nr	QV nr	QV nr	QV nr	QV nr	QV nr	QV nr	QV nr	QV nr	QV nr	QV nr	QV nr	QV nr
		0826	0827	08271	0828	0831	08311	0832	08321	0833	0834	0835	0836	0837	0839	0840	0842
1	NDREC NDUE DEDAJ	98	151	121	60	99	102	113	115	139	212	153	144	33	45	66	88
2	GJON GJETE NDOJ	6	14	6	4	10	7	9	11	8	25	23	9	2	6	3	1
	Gjithsej vota të vlefshme	104	165	127	64	109	109	122	126	147	237	176	153	35	51	69	89

1	QV-të që pasqyrohen në këtë tabelë	QV nr	QV nr	QV nr	QV nr	QV nr	QV nr	QV nr	QV nr	QV nr	QV nr	QV nr	QV nr	QV nr	QV nr	QV nr	QV nr
2	Numri Zgjedhësve që kanë votuar gjithsej	0843	0844	0885	0886	0887	0888	0889	0891	0892	0893	0894	0895	08951	0896	0897	0898
	femra	33	31	65	44	69	54	62	116	39	62	42	126	110	172	197	77
		12	15	32	23	25	26	30	57	18	28	18	57	54	89	96	20



3	Fletë votimi të papërdorura	181	192	359	256	424	253	95	298	179	190	258	674	490	628	803	157
4	Fletë votimi të dëmtuara	0	0	0	0	0	0	0	0	0	0	0	0	0	0	0	0
5	Flete votimi të gjetura ne kuti	33	31	65	44	69	54	62	116	39	62	42	126	110	172	197	77
6	Vota të pavlefshme	2	0	2	2	4	3	15	9	1	1	4	23	13	9	30	7
7	Vota të vlefshme	31	31	63	42	65	51	47	107	37	61	38	103	97	163	167	70
8	Fletë të hedhura gabim	0	0	0	0	0	0	0	0	1	0	0	0	0	0	0	0

SHPËRNDARJA E VOTAVE TE VLEFSHME

Nr	Kandidatët për Kryetar (emër, atësia, mbiemri)	QV nr	QV nr	QV nr	QV nr	QV nr	QV nr	QV nr	QV nr	QV nr	QV nr	QV nr	QV nr	QV nr	QV nr	QV nr	QV nr
1	NDREC NDUE DEDAJ	0843	0844	0885	0886	0887	0888	0889	0891	0892	0893	0894	0895	08951	0896	0897	0898
2	GJON GJETE NDOJ	31	31	59	42	62	49	46	96	36	58	34	96	91	157	148	68
	Gjithsej vota të vlefshme	0	0	4	0	3	2	1	11	1	3	4	7	6	6	19	2
		31	31	63	42	65	51	47	107	37	61	38	103	97	163	167	70

1	QV-të që pasqyrohen në këtë tabelë	Vota Hedhur Gabim	Shuma Njesi	Shuma me fjale
2	Numri Zgjedhësve që kanë votuar gjithsej	XXX	6282	GjastërmijëDyqindTetëdhjetëDy
	ferra	XXX	2833	DymijëTetëqindTridhjetëTre
3	Fletë votimi të papërdorura	XXX	21933	NjëzetNjëmijëNëntëqindTridhjetëTre
4	Fletë votimi të dëmtuara	XXX	1	Një
5	Flete votimi të gjetura ne kuti	4	6294	GjastërmijëDyqindNëntëdhjetëKatër
6	Vota të pavlefshme	0	667	GjastëqindGjastëdhjetëShtatë
7	Vota të vlefshme	4	5615	PesëmijëGjastëqindPesëmbëdhjetë
8	Fletë të hedhura gabim	XXX	12	Dymbëdhjetë

SHPËRNDARJA E VOTAVE TE VLEFSHME

Nr	Kandidatët për Kryetar (emër, atësia, mbiemri)	Vota Hedhur Gabim	Shuma Njesi	Shuma me fjale
1	NDREC NDUE DEDAJ	4	5276	PesëmijëDyqindShtatëdhjetëGjastë
2	GJON GJETE NDOJ	0	339	TreqindTridhjetëNëntë
	Gjithsej vota të vlefshme	4	5615	PesëmijëGjastëqindPesëmbëdhjetë

**TABELA PËRMBLEDHËSE E REZULTATEVE
PËR KANDIDATËT PËR KËSHILL TË BASHKISË MIRDITË**

1	QV-të që pasqyrohen në këtë tabelë	QV nr	QV nr	QV nr	QV nr	QV nr	QV nr	QV nr	QV nr	QV nr	QV nr	QV nr	QV nr	QV nr	QV nr	QV nr	QV nr	QV nr
2	Numri Zgjedhësve që kanë votuar gjithsej	0774	0775	0778	0779	0780	0781	0782	0783	0785	0787	0788	0789	0791	0792	0795	0796	
	femra	83	56	49	47	39	59	99	112	90	118	39	55	20	135	103	155	
3	Fletë votimi të papërdonura	360	344	179	168	198	201	190	671	414	239	221	254	190	515	97	557	
4	Fletë votimi të dëmtuara	0	0	0	0	0	0	0	0	0	0	0	0	0	0	0	0	
5	Fletë Votimi të gjetura në kuti	83	56	49	47	39	59	99	112	90	118	39	55	20	135	103	155	
6	Vota të pavlefshme	8	1	0	2	0	2	0	1	5	8	0	1	0	15	7	9	
7	Vota të vlefshme	75	55	49	45	39	57	99	111	85	110	39	54	20	120	96	145	
8	Fletë të hedhura gabim	0	0	0	0	0	0	0	0	0	0	0	0	0	0	0	1	

SHPËRNDARJA E VOTAVE TË VLEFSHME

Nr	Subjekte Zgjedhore	QV nr	QV nr	QV nr	QV nr	QV nr	QV nr	QV nr	QV nr	QV nr	QV nr	QV nr	QV nr	QV nr	QV nr	QV nr	QV nr	QV nr
1	Fryma e Re Demokratike	0774	0775	0778	0779	0780	0781	0782	0783	0785	0787	0788	0789	0791	0792	0795	0796	
2	Partia Aleanca Arbnore Kombëtare	0	1	1	0	0	0	0	0	0	2	0	0	0	0	2	2	
3	Partia Demokratia Sociale	26	20	26	16	8	31	67	61	27	43	3	2	0	1	12	22	
4	Partia Kristian Demokratike	10	0	2	1	9	2	3	6	2	2	4	7	0	10	9	41	
5	Partia Aleanca Demokratikane e Shqipërisë	0	6	1	13	4	16	0	5	3	9	2	3	0	0	3	1	
6	Partia Aleanca Demokratike Shqiptare	1	0	2	0	1	1	2	12	25	6	0	0	0	0	1	0	
7	Partia Socialiste e Moderuar	0	0	0	0	0	0	0	0	0	1	0	1	0	0	1	0	
8	Partia Ardhmëria Shqiptare	2	0	0	1	0	0	0	0	0	0	0	2	1	3	3	10	
9	Partia Unitetit Kombëtar	9	3	2	0	2	0	3	4	6	14	3	29	11	24	32	16	
10	Partia Socialdemokratike e Shqipërisë	14	23	14	12	12	2	17	11	8	10	0	0	0	0	1	1	
11	Partia Socialiste e Shqipërisë	1	2	0	2	1	0	2	1	0	3	25	10	6	74	4	22	
12	FRAN DUE JUSHI	12	0	1	0	2	3	5	11	14	20	2	0	2	8	25	25	
	Gjithsej vota të vlefshme	0	0	0	0	0	2	0	0	0	0	0	0	0	0	3	5	
		75	55	49	45	39	57	99	111	85	110	39	54	20	120	96	145	

1	QV-ët që pasqyrohen në këtë tabelë	QV nr	QV nr	QV nr	QV nr	QV nr	QV nr	QV nr	QV nr	QV nr	QV nr	QV nr	QV nr	QV nr	QV nr	QV nr	QV nr	QV nr	QV nr	QV nr
		0797	0800	0803	0808	0810	0813	0814	0815	0816	08161	0817	0819	0821	0822	0823	0824			
2	Numri Zgjedhësve që kanë votuar gjithsej femra	100	60	45	69	289	103	57	40	177	111	86	110	60	85	116	80			
3	Fletë votimi të përdorura	286	340	195	322	673	319	282	340	505	337	315	381	240	315	263	359			
4	Fletë votimi të dëmtuara	0	0	0	0	0	0	0	0	0	0	0	0	0	0	0	0			
5	Fletë Votimi të gjetura në kuti	100	60	45	69	289	103	57	40	178	111	86	110	60	85	116	80			
6	Vota të pavlefshme	6	1	2	2	19	2	1	1	17	4	3	6	3	6	11	4			
7	Vota të vlefshme	94	59	43	67	270	101	56	39	160	107	83	104	57	79	105	76			
8	Fletë të hedhura gabim	0	0	0	0	0	0	0	0	1	0	0	0	0	0	0	0			

SHPËRNDARJA E VOTAVE TË VLEFESHME

Nr	Subjekte Zgjedhore	QV nr	QV nr	QV nr	QV nr	QV nr	QV nr	QV nr	QV nr	QV nr	QV nr	QV nr	QV nr	QV nr	QV nr	QV nr	QV nr	QV nr	QV nr	QV nr
		0797	0800	0803	0808	0810	0813	0814	0815	0816	08161	0817	0819	0821	0822	0823	0824			
1	Fryma e Re Demokratike	2	4	0	0	1	0	4	0	8	6	4	3	0	1	1	3			
2	Partia Aleanca Arbore Kombëtare	27	14	8	8	35	22	4	6	14	10	1	10	3	4	11	10			
3	Partia Demokracia Sociale	12	9	8	4	14	6	8	14	25	20	18	4	6	8	5	10			
4	Partia Kristian Demokratike	7	0	0	5	20	5	2	0	3	0	0	0	0	0	0	0			
5	Partia Aleanca Demokristiane e Shqiptarisë	2	0	0	2	1	2	0	2	1	0	0	0	1	2	1	0			
6	Partia Aleanca Demokratike Shqiptare	0	0	0	0	1	0	0	1	1	0	0	0	0	0	0	0			
7	Partia Socialiste e Moderuar	2	7	0	0	1	0	3	0	7	6	1	5	5	12	1	4			
8	Partia Ardhmëria Shqiptare	8	8	20	9	22	27	4	3	16	9	6	61	27	12	45	13			
9	Partia Unitetit Kombëtar	0	0	0	0	3	5	4	2	3	4	0	0	1	0	0	3			
10	Partia Socialdemokrate e Shqiptarisë	11	7	2	1	12	3	4	0	40	23	18	7	0	10	14	11			
11	Partia Socialiste e Shqiptarisë	23	5	5	38	153	25	22	11	38	26	21	11	12	27	17	22			
12	FRAN NDUE JUSHI	0	5	0	0	7	6	1	0	4	3	14	3	2	3	10	0			
	Gjithsej vota të vlefshme	94	59	43	67	270	101	56	39	160	107	83	104	57	79	105	76			



1	QV-të që pasqyrohen në këtë tabelë	QV nr	QV nr	QV nr	QV nr	QV nr	QV nr	QV nr	QV nr	QV nr	QV nr	QV nr	QV nr	QV nr	QV nr	QV nr	QV nr	QV nr	QV nr
		0826	0827	08271	0828	0831	08311	0832	08321	0833	0834	0835	0836	0837	0839	0840	0842		
2	Numri Zgjedhësve që kanë votuar gjithsej femra	114	187	135	67	118	134	141	144	176	283	200	170	37	54	70	97		
3	Fletë votimi të papërdonura	486	613	435	269	382	408	390	360	471	717	700	566	275	176	211	300		
4	Fletë votimi të dëmtuara	0	0	0	0	0	0	0	0	3	0	0	0	0	0	0	0		
5	Fletë Votimi të gjetura në kuti	114	187	135	67	118	134	141	144	176	283	200	170	37	54	70	97		
6	Vota të pavlefshme	2	9	8	1	5	8	7	12	14	12	10	6	2	0	3	2		
7	Vota të vlefshme	112	178	126	66	113	126	134	132	162	271	190	164	35	54	67	95		
8	Fletë të hedhura gabim	0	0	1	0	0	0	0	0	0	0	0	0	0	0	0	0		

SHPËRNDARJA E VOTAVE TË VLEFSHME

Nr	Subjekte Zgjedhore	QV nr	QV nr	QV nr	QV nr	QV nr	QV nr	QV nr	QV nr	QV nr	QV nr	QV nr	QV nr	QV nr	QV nr	QV nr	QV nr	QV nr	QV nr
		0826	0827	08271	0828	0831	08311	0832	08321	0833	0834	0835	0836	0837	0839	0840	0842		
1	Fryma e Re Demokratike	1	3	6	6	11	6	13	4	1	15	27	1	0	0	0	15		
2	Partia Aleanca Arbnore Kombëtare	17	10	9	16	12	8	23	14	24	32	30	6	0	8	11	19		
3	Partia Demokracia Sociale	35	18	6	25	20	11	18	31	22	57	23	14	0	5	7	13		
4	Partia Kristian Demokratike	4	5	8	0	2	3	1	0	4	4	1	1	1	0	0	0		
5	Partia Aleanca Demokratikane e Shqipërisë	0	0	1	0	0	1	2	1	0	5	1	0	0	0	0	0		
6	Partia Aleanca Demokratike Shqiptare	0	0	0	0	0	0	0	0	0	0	0	0	0	1	0	0		
7	Partia Socialiste e Moderuar	3	12	9	0	7	8	4	4	16	23	22	3	3	1	3	2		
8	Partia Ardhmëria Shqiptare	12	35	11	8	11	25	17	20	31	31	33	39	8	16	14	13		
9	Partia Unitetit Kombëtar	1	1	1	2	3	1	0	3	5	1	1	0	0	2	0	0		
10	Partia Socialdemokratike e Shqipërisë	4	42	28	4	13	32	24	25	18	35	17	22	2	17	10	4		
11	Partia Socialiste e Shqipërisë	8	39	40	5	28	30	30	24	34	56	34	68	21	4	22	29		
12	FRAN NDUE JUSHI	27	13	7	0	6	1	2	6	7	12	1	10	0	0	0	0		
	Gjithsej vota të vlefshme	112	178	126	66	113	126	134	132	162	271	190	164	35	54	67	95		

1	QV-të që pasqyrohen në këtë tabelë	QV nr	QV nr	QV nr	QV nr	QV nr	QV nr	QV nr	QV nr	QV nr	QV nr	QV nr	QV nr	QV nr	QV nr	QV nr	QV nr	QV nr	QV nr
2	Numri Zgjedhësve që kanë votuar gjithsej femra	0843	0844	0885	0886	0887	0888	0889	0891	0892	0893	0894	0895	08951	0896	0897	0898		
3	Fletë votimi të papërdonura	33	15	32	23	25	10	28	298	179	190	258	674	490	456	96	157		
4	Fletë votimi të dëmtuara	0	0	0	0	0	0	0	0	0	0	0	0	0	0	0	0		
5	Fletë Votimi të gjetura në kuti	33	31	65	44	69	54	62	116	38	62	42	128	110	172	195	77		
6	Vota të pavlefshme	0	1	2	0	4	3	4	4	2	1	1	6	6	5	13	5		
7	Vota të vlefshme	33	30	63	44	65	51	58	112	36	61	41	121	104	167	182	72		
8	Fletë të hedhura gabim	0	0	0	0	0	0	0	0	0	0	0	1	0	0	0	0		

SHPËRNDARJA E VOTAVE TË VLEFSHME

Nr	Subjekte Zgjedhore	QV nr	QV nr	QV nr	QV nr	QV nr	QV nr	QV nr	QV nr	QV nr	QV nr	QV nr	QV nr	QV nr	QV nr	QV nr	QV nr	QV nr	QV nr
1	Fryma e Re Demokratike	0843	0844	0885	0886	0887	0888	0889	0891	0892	0893	0894	0895	08951	0896	0897	0898		
2	Partia Aleanca Abnore Kombëtare	3	5	4	0	11	1	13	1	0	0	0	4	4	0	3	1		
3	Partia Demokracia Sociale	16	3	1	8	12	12	15	33	2	2	0	13	16	30	20	2		
4	Partia Kristian Demokratike	0	4	13	3	6	3	1	31	5	7	8	29	13	37	60	6		
5	Partia Aleanca Demokratike e Shqipërisë	0	0	0	2	0	0	3	3	0	2	0	3	0	12	7	0		
6	Partia Aleanca Demokratike Shqiptare	0	0	0	0	0	0	0	1	0	2	1	0	0	1	0	0		
7	Partia Socialiste e Moderuar	0	0	0	3	2	0	2	0	0	0	0	1	3	0	2	0		
8	Partia Ardhmëria Shqiptare	8	8	4	4	7	10	2	23	5	35	10	13	17	18	15	0		
9	Partia Unitetit Kombëtar	0	0	0	3	0	0	0	0	0	0	0	0	4	1	2	0		
10	Partia Socialdemokratike e Shqipërisë	0	0	4	0	1	4	8	3	23	2	3	10	9	24	9	3		
11	Partia Socialiste e Shqipërisë	6	10	34	21	26	18	14	17	1	9	18	47	37	43	58	60		
12	FRAN DUE JUSHI	0	0	0	0	0	3	0	0	0	2	1	1	0	1	5	0		
	Gjithsej vota të vlefshme	33	30	63	44	65	51	58	112	36	61	41	121	104	167	182	72		



1	QV-të që pasqyrohen në këtë tabelë	Vota Hedhur Gabim	Shuma Njesi	Shuma me fjale
2	Numri Zgjedhësve që kanë votuar gjithsej	XXX	6273	GjashtëmijëDyqindShtatëdhjetëTre
3	Fletë votimi të papërdorura	XXX	2765	DymijëShtatëqindGjashtëdhjetëPesë
4	Fletë votimi të dëmtuara	XXX	21692	NjëzetNjëmijëGjashtëqindNëntëdhjetëDy
5	Fletë votimi të gjetura në kufi	XXX	3	Tre
6	Fletë votimi të pavlefshme	12	6285	GjashtëmijëDyqindTetëdhjetëPesë
7	Vota të pavlefshme	0	305	TreqindPesë
8	Vota të vlefshme	12	5976	PesëmijëNëntëqindShtatëdhjetëGjashtë
	Fletë të hedhura gabim	XXX	4	Katër

SHPËRNDARJA E VOTAVE TE VLEFSHME

Nr	Subjekte Zgjedhore	Vota Hedhur Gabim	Shuma Njesi	Shuma me fjale
1	Fryma e Re Demokratike	0	204	DyqindKatër
2	Partia Aleanca Arbnore Kombëtare	0	976	NëntëqindShtatëdhjetëGjashtë
3	Partia Demokracia Sociale	1	811	TetëqindNjëmbëdhjetë
4	Partia Kristian Demokratike	0	177	NjëqindShtatëdhjetëShtatë
5	Partia Aleanca Demokratiane e Shqipërisë	1	82	TetëdhjetëDy
6	Partia Aleanca Demokratike Shqiptare	0	9	Nëntë
7	Partia Socialiste e Moderuar	0	209	DyqindNëntë
8	Partia Ardhmëria Shqiptare	2	953	NëntëqindPesëdhjetëTre
9	Partia Uniteti Kombëtar	0	181	NjëqindTetëdhjetëNjë
10	Partia Socialdemokrate e Shqipërisë	3	719	ShtatëqindNëntëmbëdhjetë
11	Partia Socialiste e Shqipërisë	5	1482	NjëmijëKatërqindTetëdhjetëDy
12	FRAN NDUE JUSHI	0	173	NjëqindShtatëdhjetëTre
	Gjithsej vota të vlefshme	12	5976	PesëmijëNëntëqindShtatëdhjetëGjashtë

Qarku	Shkoder			
Bashkia	Fushë - Arrëz			
	Gjithsej			
Zgjedhës në listë	9055			
Pjesëmarrja (numër, %)	2606	28,77	2606	28,77
	Kryetar		Këshill	
Fletë votimi të gjetura në kuti	2606		2606	
Vota të pavlefshme	144		220	
Vota të vlefshme	2462		2386	
Fletë të hedhura gabim	0		0	
Rezultatet e zgjedhjeve per Kryetar				
Nr	Emri Atësia Mbiemri	Koalicioni Mbeshtetes	Vota	%
1	FRAN ZEF TUCI	ASE	2462	100,%
		Vota Total:	2462	100 %
Rezultatet e zgjedhjeve për Këshill				
Nr	Subjekti	Vota	%	Mandate
	Aleanca për Shqipërinë Europiane	2062	86,42%	13
13	Partia Kristian Demokrate	625	26,19%	4
19	Partia Aleanca Demokristiane e Shqipërisë	152	6,37%	1
25	Partia Socialiste e Moderuar	124	5,2%	1
26	Partia Ardhmëria Shqiptare	154	6,45%	1
28	Partia Socialdemokrate e Shqipërisë	237	9,93%	1
30	Partia Socialiste e Shqipërisë	770	32,27%	5
	Shpresa për Ndryshim	324	13,58%	2
2	Partia Demokracia e Re Europiane	324	13,58%	2
		Vota Total:	2386	100 %

**TABELA PËRMBLEDHËSE E REZULTATEVE
PËR KANDIDATËT PËR KRYETAR TË BASHKISË FUSHË - ARRËZ**

1	QV- të që pasqyrohen në këtë tabelë	QV nr	QV nr	QV nr	QV nr	QV nr	QV nr	QV nr	QV nr	QV nr	QV nr	QV nr	QV nr	QV nr	QV nr	QV nr	QV nr	QV nr
		0349	0353	0354	0355	0358	0359	0363	0366	0367	0368	0369	0382	0388	0398	0399	0404	
2	Numri Zgjedhësve që kanë votuar gjithsej femra	63	84	128	155	133	145	102	259	313	297	255	246	58	204	85	79	
3	Fletë votimi të papërdorura	260	283	263	215	267	267	231	748	704	714	435	712	341	638	287	261	
4	Fletë votimi të dëmtuara	0	0	0	0	0	0	0	0	0	0	0	0	0	1	0	0	
5	Flete votimi të gjetura ne kuti	63	84	128	155	133	145	102	259	313	297	255	246	58	204	85	79	
6	Vota të pavlefshme	0	1	3	24	3	11	4	26	13	22	6	8	0	16	7	0	
7	Vota të vlefshme	63	83	125	131	130	134	98	233	300	275	249	238	58	188	78	79	
8	Fletë të hedhura gabim	0	0	0	0	0	0	0	0	0	0	0	0	0	0	0	0	

SHPËRNDARJA E VOTAVE TË VLEFESHME

Nr	Kandidatët për Kryetar (emër, atësia, mbiemri)	QV nr	QV nr	QV nr	QV nr	QV nr	QV nr	QV nr	QV nr	QV nr	QV nr	QV nr	QV nr	QV nr	QV nr	QV nr	QV nr	QV nr
		0349	0353	0354	0355	0358	0359	0363	0366	0367	0368	0369	0382	0388	0398	0399	0404	
1	FRAN ZEF TUÇI	63	83	125	131	130	134	98	233	300	275	249	238	58	188	78	79	
	Gjithsej vota të vlefshme	63	83	125	131	130	134	98	233	300	275	249	238	58	188	78	79	

1	QV-të që pasqyrohen në këtë tabelë	Vota Hedhur Gabim	Shuma Njesi	Shuma me fjale
2	Numri Zgjedhësve që kanë votuar gjithsej femra	XXX XXX	2606 1261	DymijëGjashtëqindGjashtë NjëmijëDyqindGjashtëdhjetëNjë
3	Fletë votimi të papërdorura	XXX	6626	GjashtëmijëGjashtëqindNjëzetGjashtë
4	Fletë votimi të dëmtuara	XXX	1	Një
5	Flete votimi të gjetura ne kuiti	0	2606	DymijëGjashtëqindGjashtë
6	Vota të pavlefshme	0	144	NjëqindDyzetëKatër
7	Vota të vlefshme	0	2462	DymijëKatërqindGjashtëdhjetëDy
8	Fletë të hedhura gabim	XXX	0	Zero

SHPËRNDARJA E VOTAVE TE VLEFSHME

Nr	Kandidatët për Kryetar (emër, atësia, mbiemri)	Vota Hedhur Gabim	Shuma Njesi	Shuma me fjale
1	FRAN ZEF TUCI		2462	DymijëKatërqindGjashtëdhjetëDy
	Gjithsej vota të vlefshme	0	2462	DymijëKatërqindGjashtëdhjetëDy

**TABELA PËRMBLEDHËSE E REZULTATEVE
PËR KANDIDATËT PËR KËSHILL TË BASHKISË FUSHË - ARRËZ**

1	QV-të që pasqyrohen në këtë tabelë	QV nr	QV nr	QV nr	QV nr	QV nr	QV nr	QV nr	QV nr	QV nr	QV nr	QV nr	QV nr	QV nr	QV nr	QV nr	QV nr	QV nr
2	Numri Zgjedhësve që kanë votuar gjithsej femra	63	29	84	40	283	268	215	267	267	267	267	267	267	267	267	267	267
3	Fletë votimi të papërdorura	0	0	0	0	0	0	0	0	0	0	0	0	0	0	0	0	0
4	Fletë votimi të dëmtuara	63	84	128	128	155	133	145	102	102	102	102	102	102	102	102	102	102
5	Fletë Votimi të gjetura në kufi	9	3	3	1	6	11	4	17	32	28	35	28	28	28	28	28	28
6	Vota të pavlefshme	54	81	127	127	149	122	141	85	227	285	262	227	227	227	227	227	227
7	Vota të vlefshme	0	0	0	0	0	0	0	0	0	0	0	0	0	0	0	0	0
8	Fletë të hedhura gabim																	

SHPËRNDARJA E VOTAVE TË VLEFSHME

Nr	Subjekte Zgjedhore	QV nr	QV nr	QV nr	QV nr	QV nr	QV nr	QV nr	QV nr	QV nr	QV nr	QV nr	QV nr	QV nr	QV nr	QV nr	QV nr	QV nr
1	Partia Demokratia e Re Europiane	2	0	4	108	1	74	88	31	57	10	27	7	16	16	4	2	0
2	Partia Kristian Demokratike	33	41	108	6	3	0	12	92	7	31	34	25	21	21	145	20	44
3	Partia Aleanca Demokratikane e Shqipërisë	0	0	0	0	66	7	16	8	6	6	7	6	9	9	21	2	0
4	Partia Socialiste e Moderuar	1	0	0	0	0	0	0	0	18	31	26	26	9	9	5	2	22
5	Partia Ardhmëria Shqiptare	15	19	6	6	3	0	0	5	10	30	28	28	18	18	9	0	9
6	Partia Socialdemokratike e Shqipërisë	0	1	2	2	0	0	9	0	7	43	43	55	21	21	3	9	23
7	Partia Socialiste e Shqipërisë	3	20	7	7	5	6	6	2	1	109	113	115	133	133	47	19	91
	Gjithsej vota të vlefshme	54	81	127	127	149	122	141	85	227	285	262	227	227	227	234	54	193

1	QV-të që pasqyrohen në këtë tabelë	Vota Hedhur Gabim	Shuma Njesi	Shuma me fjalë
2	Numri Zgjedhësve që kanë votuar gjithsej ferma	XXX	2606	DymijëGjashtëqindGjashtë
3	Fletë votimi të papërdorura	XXX	1261	NjëmijëDyqindGjashtëdhjetëNjë
4	Fletë votimi të dëmtuara	XXX	6638	GjashtëmijëGjashtëqindTridhjetëTetë
5	Fletë votimi të gjetura në kufi	0	0	Zero
6	Vota të pavlefshme	0	2606	DymijëGjashtëqindGjashtë
7	Vota të vlefshme	0	220	DyqindNjëzet
8	Fletë të hedhura gabim	XXX	2386	DymijëTreqindTeiëdhjetëGjashtë
			0	Zero

SHPËRNDARJA E VOTAVE TË VLEFSHME

Nr	Subjekte Zgjedhore	Vota Hedhur Gabim	Shuma Njesi	Shuma me fjalë
1	Partia Democracia e Re Europiane		324	TreqindNjëzetKatër
2	Partia Kristian Demokrate		625	GjashtëqindNjëzetPesë
3	Partia Aleanca Demokratike e Shqipërisë		152	NjëqindPesëdhjetëDy
4	Partia Socialiste e Moderuar		124	NjëqindNjëzetKatër
5	Partia Ardhmëria Shqiptare		154	NjëqindPesëdhjetëKatër
6	Partia Socialdemokrate e Shqipërisë		237	DyqindTridhjetëShtatë
7	Partia Socialiste e Shqipërisë		770	ShtatëqindShtatëdhjetë
	Gjithsej vota të vlefshme	0	2386	DymijëTreqindTeiëdhjetëGjashtë

Qarku		Shkoder			
Bashkia		Malësi e Madhe			
		Gjithsej			
Zgjedhës në listë		44644			
Pjesëmarrja (numër, %)		8579	19,21	8562	19,17
		Kryetar		Këshill	
Fletë votimi të gjetura në kuti		8600		8586	
Vota të pavlefshme		309		301	
Vota të vlefshme		8273		8277	
Fletë të hedhura gabim		18		8	
Rezultatet e zgjedhjeve per Kryetar					
Nr	Emri Atësia Mbiemri	Koalicioni Mbeshtetes		Vota	%
1	PJERIN PALOK SPATHARI	BD		493	5,96%
2	TONIN ZEF MARINAJ	ASE		7780	94,04%
Vota Total:				8273	100 %
Rezultatet e zgjedhjeve për Këshill					
Nr	Subjekti	Vota	%	Mandate	
Aleanca për Shqipërinë Europiane		6769	85,07%	26	
11	Partia Aleanca Arbnore Kombëtare	268	3,37%	1	
12	Partia Demokracia Sociale	225	2,83%	1	
13	Partia Kristian Demokrate	304	3,82%	1	
16	Partia e Gjelbër	180	2,26%	1	
17	Partia G99	142	1,78%	1	
18	Partia e Reformave Demokratike Shqiptare	321	4,03%	1	
19	Partia Aleanca Demokristiane e Shqipërisë	302	3,8%	1	
21	Partia Aleanca për Demokraci dhe Solidaritet	167	2,1%	1	
25	Partia Socialiste e Moderuar	344	4,32%	1	
26	Partia Ardhmëria Shqiptare	178	2,24%	1	
27	Partia Unitetit Kombëtar	1073	13,48%	4	
28	Partia Socialdemokrate e Shqipërisë	408	5,13%	1	
30	Partia Socialiste e Shqipërisë	2857	35,91%	11	
Shpresa për Ndryshim		134	1,68%	0	
4	Partia Bashkimi Liberal Demokrat	134	1,68%	0	
Subjekte jashte Koalicionit		1054	13,25%	4	
1	Fryma e Re Demokratike	540	6,79%	2	
36	Partia Bindja Demokratike	514	6,46%	2	
MAJLINDA ADEM NDRECAJ		320	4,02%	0	
Vota Total:		7957	100 %		

**TABELA PËRMBLEDHËSE E REZULTATEVE
PËR KANDIDATËT PËR KRYETAR TË BASHKISË MALËSI E MADHE**

1	QV-të që pasqyrohen në këtë tabelë	QV nr	QV nr	QV nr	QV nr	QV nr	QV nr	QV nr	QV nr	QV nr	QV nr	QV nr	QV nr	QV nr	QV nr	QV nr	QV nr	QV nr
2	Numri Zgjedhësve që kanë votuar gjithsej	0001	0002	00021	0003	0004	0005	0006	0007	0008	0009	0011	0012	0013	0016	0017	0020	
	femra	111	135	50	83	162	60	64	97	218	89	32	83	151	55	158	164	
3	Fletë votimi të papërdorura	0	0	0	35	74	26	13	41	101	40	0	34	6	0	83	73	
4	Fletë votimi të dëmtuara	670	470	544	676	488	347	450	395	753	238	219	558	541	560	689	632	
5	Flete votimi të gjetura ne kuti	0	0	0	0	0	0	0	0	0	0	0	0	0	0	0	0	
6	Vota të pavlefshme	112	135	50	83	167	60	64	97	218	89	32	84	151	55	158	164	
7	Vota të vlefshme	2	4	0	4	4	2	1	7	2	2	0	0	10	1	5	0	
8	Fletë të hedhura gabim	109	131	50	79	158	57	63	90	216	87	32	83	141	54	153	164	
		1	0	0	0	5	1	0	0	0	0	0	1	0	0	0	0	

SHPËRNDARJA E VOTAVE TË VLEFSHME

Nr	Kandidatët për Kryetar (emër, atësi, mbiemër)	QV nr	QV nr	QV nr	QV nr	QV nr	QV nr	QV nr	QV nr	QV nr	QV nr	QV nr	QV nr	QV nr	QV nr	QV nr	QV nr	QV nr
1	PJERIN PALOK SPATHARI	0001	0002	00021	0003	0004	0005	0006	0007	0008	0009	0011	0012	0013	0016	0017	0020	
		2	3	1	0	6	1	2	2	2	0	0	2	3	1	3	1	
2	TONIN ZEF MARINAJ	107	128	49	79	152	56	61	88	214	87	32	81	138	53	150	163	
		109	131	50	79	158	57	63	90	216	87	32	83	141	54	153	164	
	Gjithsej vota të vlefshme																	

1	QV-të që pasqyrohen në këtë tabelë	QV nr	QV nr	QV nr	QV nr	QV nr	QV nr	QV nr	QV nr	QV nr	QV nr	QV nr	QV nr	QV nr	QV nr	QV nr	QV nr	QV nr
2	Numri Zgjedhësve që kanë votuar gjithsej	0023	0024	0025	0026	0027	0028	0029	0030	00301	0031	00311	0032	0033	0034	0035	0036	
	femra	61	109	141	134	82	49	120	111	88	90	81	54	106	81	145	84	
3	Fletë votimi të papërdorura	0	54	73	57	40	26	0	54	37	35	0	0	0	41	60	37	
4	Fletë votimi të dëmtuara	242	422	737	497	604	310	400	473	493	690	456	618	401	320	379	606	
5	Flete votimi të gjetura ne kuti	0	0	0	0	0	1	0	0	0	0	0	0	0	0	0	0	
6	Vota të pavlefshme	61	109	141	134	82	49	120	111	88	91	81	54	106	81	145	84	
7	Vota të vlefshme	1	8	3	2	1	1	7	3	0	3	7	5	3	0	8	0	
8	Fletë të hedhura gabim	60	101	138	131	81	48	113	107	88	87	74	49	103	81	137	84	
		0	0	0	1	0	0	0	1	0	1	0	0	0	0	0	0	

SHPËRNDARJA E VOTAVE TE VLEFSHME

Nr	Kandidatët për Kryetar (emër, atësi, mbiemri)	QV nr	QV nr	QV nr	QV nr	QV nr	QV nr	QV nr	QV nr	QV nr	QV nr	QV nr	QV nr	QV nr	QV nr	QV nr	QV nr	QV nr
1	PJERIN PALOK SPATHARI	0023	0024	0025	0026	0027	0028	0029	0030	00301	0031	00311	0032	0033	0034	0035	0036	
2	TONIN ZEF MARINAJ	60	95	129	127	72	46	100	104	88	80	74	49	101	79	49	82	
	Gjithsej vota të vlefshme	60	101	138	131	81	48	113	107	88	87	74	49	103	81	137	84	

1	QV-të që pasqyrohen në këtë tabelë	QV nr	QV nr	QV nr	QV nr	QV nr	QV nr	QV nr	QV nr	QV nr	QV nr	QV nr	QV nr	QV nr	QV nr	QV nr	QV nr	QV nr
2	Numri Zgjedhësve që kanë votuar gjithsej	00361	0037	00371	0038	0039	00391	0040	0041	00411	0042	0043	0044	0045	0047	00471	00472	
	femra	101	109	61	264	99	75	74	76	34	119	74	141	63	134	140	99	
3	Fletë votimi të papërdonura	46	5	28	121	30	40	35	38	0	55	34	71	34	45	65	48	
4	Fletë votimi të dëmtuara	305	693	426	727	587	574	320	479	428	549	330	827	399	693	593	578	
5	Fletë votimi të gjetura ne kuti	0	2	0	1	0	0	0	0	0	0	0	0	0	0	0	0	
6	Vota të pavlefshme	101	109	61	264	99	75	74	76	34	119	74	142	63	134	140	99	
7	Vota të vlefshme	1	7	0	13	0	0	0	3	0	8	2	5	0	6	12	10	
8	Fletë të hedhura gabim	100	102	61	250	99	75	74	73	34	111	72	136	63	127	128	89	
		0	0	0	1	0	0	0	0	0	0	0	1	0	1	0	0	

SHPËRNDARJA E VOTAVE TE VLEFSHME

Nr	Kandidatët për Kryetar (emër, atësi, mbiemri)	QV nr	QV nr	QV nr	QV nr	QV nr	QV nr	QV nr	QV nr	QV nr	QV nr	QV nr	QV nr	QV nr	QV nr	QV nr	QV nr	QV nr
1	PJERIN PALOK SPATHARI	00361	0037	00371	0038	0039	00391	0040	0041	00411	0042	0043	0044	0045	0047	00471	00472	
2	TONIN ZEF MARINAJ	3	6	5	102	6	0	1	4	3	5	5	6	2	7	2	3	
	Gjithsej vota të vlefshme	97	96	56	148	93	75	73	69	31	106	67	130	61	120	126	86	
		100	102	61	250	99	75	74	73	34	111	72	136	63	127	128	89	

1	QV-të që pasqyrohen në këtë tabelë	QV nr	QV nr	QV nr	QV nr	QV nr	QV nr	QV nr	QV nr	QV nr	QV nr	QV nr	QV nr	QV nr	QV nr	QV nr	QV nr	QV nr
2	Numri Zgjedhësve që kanë votuar gjithsej	0048	00481	00482	0049	00491	00492	00493	0050	0051	0052	0053	0054	0055	0056	0057	0058	
	femra	222	113	138	177	190	145	121	68	131	49	113	121	83	85	188	159	
3	Fletë votimi të papërdonura	0	47	64	95	88	0	57	0	68	27	42	0	37	0	93	86	
4	Fletë votimi të dëmtuara	682	516	513	779	612	704	609	203	319	238	311	482	444	516	412	497	
		0	0	0	0	0	0	0	0	0	0	0	0	0	0	0	0	



5	Flete votimi të gjetura ne kuti	224	113	138	177	190	145	121	68	131	49	113	121	83	86	188	159
6	Vota të pavlefshme	15	0	2	7	11	3	17	0	9	2	3	3	2	3	6	12
7	Vota të vlefshme	207	113	136	170	179	142	104	68	122	47	110	118	81	82	182	147
8	Fletë të hedhura gabim	2	0	0	0	0	0	0	0	0	0	0	0	0	1	0	0

SHPËRNDARJA E VOTAVE TË VLEFSHME

Nr	Kandidatët për Kryetar (emër, atësi, mbiemri)	QV nr	QV nr	QV nr	QV nr	QV nr	QV nr	QV nr	QV nr	QV nr	QV nr	QV nr	QV nr	QV nr	QV nr	QV nr	QV nr
1	PJERIN PALOK SPATHARI	0048	00481	00482	0049	00491	00492	00493	0050	0051	0052	0053	0054	0055	0056	0057	0058
2	TONIN ZEF MARINAJ	202	110	134	161	172	134	101	66	119	45	110	115	78	77	179	143
	Gjithsej vota të vlefshme	207	113	136	170	179	142	104	68	122	47	110	118	81	82	182	147

1	QV-të që pasqyrohen në këtë tabelë	QV nr	QV nr	QV nr	QV nr	QV nr	QV nr	QV nr	QV nr	QV nr	QV nr	QV nr	QV nr	QV nr	QV nr	QV nr	QV nr
2	Numri Zgjedhësve që kanë votuar gjithsej femra	187	134	73	63	134	36	72	84	52	61	45	57	164	160	136	107
3	Fletë votimi të papërdorura	594	313	390	200	369	259	371	190	166	176	183	222	464	360	258	170
4	Fletë votimi të dëmtuara	0	0	0	0	0	0	0	0	0	0	0	0	0	0	0	0
5	Flete votimi të gjetura ne kuti	187	134	73	63	134	36	72	84	52	61	45	57	165	160	136	107
6	Vota të pavlefshme	11	5	2	0	5	4	2	3	0	0	3	5	0	3	4	4
7	Vota të vlefshme	176	129	71	63	129	32	70	81	52	61	42	52	164	157	132	103
8	Fletë të hedhura gabim	0	0	0	0	0	0	0	0	0	0	0	0	1	0	0	0

SHPËRNDARJA E VOTAVE TË VLEFSHME

Nr	Kandidatët për Kryetar (emër, atësi, mbiemri)	QV nr	QV nr	QV nr	QV nr	QV nr	QV nr	QV nr	QV nr	QV nr	QV nr	QV nr	QV nr	QV nr	QV nr	QV nr	QV nr
1	PJERIN PALOK SPATHARI	0059	0061	0062	0063	0064	00641	0065	0066	0068	0069	0070	0071	0072	0074	0075	0076
2	TONIN ZEF MARINAJ	174	128	70	63	125	22	70	80	49	42	37	52	156	149	110	92
	Gjithsej vota të vlefshme	176	129	71	63	129	32	70	81	52	61	42	52	164	157	132	103

1	QV-të që pasqyrohen në këtë tabelë	Vota Hedhur Gabim	Shuma Njesi	Shuma me fjale
2	Numri Zgjedhësve që kanë votuar gjithsej femra	XXX	8579	Tetë mijë Pesëqind Shtatëdhjetë Nëntë
3	Fletë votimi të papërdorura	XXX	2890	Dymijë Tetëqind Nëntëdhjetë
4	Fletë votimi të dëmtuara	XXX	36908	Tridhjetë Gjashtë mijë Nëntëqind Tetë
5	Flete votimi të gjetura ne kufi	8	4	Katër
6	Vota të pavlefshme	0	8600	Tetë mijë Gjashtëqind
7	Vota të vlefshme	8	309	Treqind Nëntë
8	Fletë të hedhura gabim	XXX	8273	Tetë mijë Dyqind Shtatëdhjetë Tre
			18	Tetëmbëdhjetë

SHPËRNDARJA E VOTAVE TË VLEFSHME

Nr	Kandidatët për Kryetar (emër, atësia, mbiemri)	Vota Hedhur Gabim	Shuma Njesi	Shuma me fjale
1	PJERIN PALOK SPATHARI	0	493	Katërqind Nëntëdhjetë Tre
2	TONIN ZEF MARINAJ	8	7780	Shtatë mijë Shtatëqind Tetëdhjetë
	Gjithsej vota të vlefshme	8	8273	Tetë mijë Dyqind Shtatëdhjetë Tre

**TABELA PËRMBLEDHËSE E REZULTATEVE
PËR KANDIDATËT PËR KËSHILL TË BASHKISË MALËSI E MADHE**

1	QV-të që pasqyrohen në këtë tabelë	QV nr	QV nr	QV nr	QV nr	QV nr	QV nr	QV nr	QV nr	QV nr	QV nr	QV nr	QV nr	QV nr	QV nr	QV nr	QV nr	QV nr
2	Numri Zgjedhësve që kanë votuar gjithsej	0001	0002	00021	0003	0004	0005	0006	0007	0008	0009	0011	0012	0013	0016	0017	0020	
	femra	110	135	50	83	158	58	64	97	218	89	32	83	152	55	158	164	
3	Fletë votimi të papërdonura	671	470	544	676	448	347	450	395	757	238	219	558	539	560	689	632	
4	Fletë votimi të dëmtuara	0	0	0	0	0	0	0	0	0	0	0	0	2	0	0	0	
5	Fletë Votimi të gjetura në kuti	110	136	50	83	159	58	64	97	218	89	32	83	152	55	158	164	
6	Vota të pavlefshme	7	4	1	0	10	3	4	4	1	1	0	0	5	3	6	5	
7	Vota të vlefshme	103	131	49	83	148	55	60	93	217	88	32	83	147	52	152	159	
8	Fletë të hedhura gabim	0	1	0	0	1	0	0	0	0	0	0	0	0	0	0	0	

SHPËRNDARJA E VOTAVE TË VLEFESHME

Nr	Subjekte Zgjedhore	QV nr	QV nr	QV nr	QV nr	QV nr	QV nr	QV nr	QV nr	QV nr	QV nr	QV nr	QV nr	QV nr	QV nr	QV nr	QV nr	QV nr
1	Fryma e Re Demokratike	0001	0002	00021	0003	0004	0005	0006	0007	0008	0009	0011	0012	0013	0016	0017	0020	
2	Partia Bashkimi Liberal Demokrat	1	2	1	12	19	0	0	0	0	0	1	0	2	0	3	0	
3	Partia Aleanca Arbore Kombëtare	0	0	0	0	4	5	0	0	4	0	0	0	2	0	0	0	
4	Partia Democrazia Sociale	1	0	0	4	1	2	0	0	25	8	0	0	0	0	0	0	
5	Partia Kristian Demokratate	0	2	0	2	0	13	3	0	15	2	0	0	3	0	0	0	
6	Partia e Gjelbër	0	0	0	0	0	0	0	0	0	0	0	0	0	0	0	0	
7	Partia G99	0	0	1	0	1	0	0	0	0	1	0	0	0	3	0	1	
8	Partia e Reformave Demokratike Shqiptare	0	1	0	10	28	0	0	6	15	4	0	0	1	0	2	0	
9	Partia Aleanca Demokratikane e Shqipërisë	12	83	19	24	0	0	0	0	0	1	0	7	2	23	61	3	
10	Partia Aleanca për Demokraci dhe Solidaritet	0	5	0	0	0	0	1	1	2	0	0	0	0	0	0	0	
11	Partia Socialiste e Moderuar	0	0	0	1	8	0	7	20	8	4	0	0	0	0	0	0	
12	Partia Ardhmëria Shqiptare	0	4	0	0	5	0	4	3	0	1	0	4	6	0	0	5	
13	Partia Unitetit Kombëtar	7	7	7	0	34	11	14	17	44	8	7	24	14	1	4	14	
14	Partia Socialdemokrate e Shqipërisë	10	3	4	5	2	1	2	1	10	12	0	17	3	0	44	26	
15	Partia Socialiste e Shqipërisë	53	24	14	20	45	19	16	42	89	24	7	30	90	23	20	73	
16	Partia Bindja Demokratike	1	0	1	2	0	0	0	3	3	1	0	1	5	1	1	1	
17	MAJLINDA ADEM NDRECAJ	18	0	2	3	1	4	13	0	2	22	17	0	16	1	16	10	
	Gjithsej vota të vlefshme	103	131	49	83	148	55	60	93	217	88	32	83	147	52	152	159	



SHPËRNDARJA E VOTAVE TE VLEFSHME

1	QV-të që pasqyrohen në këtë tabelë	QV nr	QV nr	QV nr	QV nr	QV nr	QV nr	QV nr	QV nr	QV nr	QV nr	QV nr	QV nr	QV nr	QV nr	QV nr	QV nr	QV nr	QV nr	QV nr	
2	Numri Zgjedhësve që kanë votuar gjithsej	0023	0024	0025	0026	0027	0028	0029	0030	00301	0031	00311	0032	0033	0034	0035	0036				
	femra	61	109	141	134	82	49	120	111	88	89	81	54	106	81	143	84				
3	Fletë votimi të papërdonura	242	313	737	497	604	310	400	473	432	690	456	618	401	320	379	606				
4	Fletë votimi të dëmtuara	0	0	0	0	0	0	0	0	0	0	0	0	0	0	0	0				
5	Fletë Votimi të gjetura në kuti	61	109	141	134	82	49	120	111	88	89	81	54	106	81	143	84				
6	Vota të pavlefshme	0	4	8	3	1	0	3	1	0	3	4	7	0	4	4	4				
7	Vota të vlefshme	61	105	133	131	81	49	117	109	88	86	77	47	106	81	139	80				
8	Fletë të hedhura gabim	0	0	0	0	0	0	0	1	0	0	0	0	0	0	0	0				

Nr	Subjekte Zgjedhore	QV nr	QV nr	QV nr	QV nr	QV nr	QV nr	QV nr	QV nr	QV nr	QV nr	QV nr	QV nr	QV nr	QV nr	QV nr	QV nr	QV nr	QV nr	QV nr	QV nr	QV nr
1	Fryma e Re Demokratike	0	2	0	0	4	3	14	4	4	8	18	4	47	11	2	39					
2	Partia Bashkimi Liberal Demokrat	0	0	0	0	1	0	0	0	0	0	0	0	0	0	0	0					
3	Partia Aleanca Atbnore Kombëtare	0	0	5	0	0	0	5	1	0	0	1	0	0	0	1	0					
4	Partia Demokracia Sociale	0	0	0	1	0	0	1	0	0	0	1	0	1	0	3	0					
5	Partia Kristian Demokrat	0	0	0	91	10	19	0	2	0	13	4	0	7	12	21	9					
6	Partia e Gjelbër	0	1	0	5	5	2	0	0	0	4	4	0	2	1	1	0					
7	Partia G99	4	51	0	0	0	0	0	0	0	0	0	0	0	0	0	0					
8	Partia e Reformave Demokratike Shqiptare	1	0	0	0	0	6	0	7	6	0	0	0	0	0	0	0					
9	Partia Aleanca Demokratikane e Shqipërisë	2	6	6	0	0	0	0	1	0	0	1	0	0	0	4	0					
10	Partia Aleanca për Demokraci dhe Solidaritet	0	0	0	0	2	1	0	0	3	2	0	1	4	0	0	8					
11	Partia Socialiste e Moderuar	13	3	4	1	25	1	3	2	0	12	1	1	4	0	0	2					
12	Partia Ardhmëria Shqiptare	6	0	5	5	4	0	26	8	2	14	1	1	1	0	0	0					
13	Partia Unitetit Kombëtar	11	8	19	8	0	0	25	4	1	18	7	0	0	0	0	4					
14	Partia Socialdemokrate e Shqipërisë	1	2	4	8	0	0	0	4	4	0	5	0	2	0	0	0					
15	Partia Socialiste e Shqipërisë	22	31	74	10	25	14	43	76	68	10	28	14	27	8	18	17					
16	Partia Bindja Demokratike	1	1	9	2	5	0	0	0	0	5	6	26	7	49	89	1					
17	MAJLINDA ADEM NDRECAJ	0	0	7	0	0	3	0	0	0	0	0	0	4	0	0	0					
	Gjithsej vota të vlefshme	61	105	133	131	81	49	117	109	88	86	77	47	106	81	139	80					

1	QV-të që pasqyrohen në këtë tabelë	QV nr	QV nr	QV nr	QV nr	QV nr	QV nr	QV nr	QV nr	QV nr	QV nr	QV nr	QV nr	QV nr	QV nr	QV nr	QV nr	QV nr	QV nr
2	Numri Zgjedhësve që kanë votuar gjithsej	00361	0037	00371	0038	0039	00391	0040	0041	00411	0042	0043	0044	0045	0047	00471	00472		
	femra	101	109	60	264	99	75	74	76	34	119	74	140	63	133	140	99		
3	Fletë votimi të papërdonura	46	5	28	121	30	40	35	38	0	55	34	71	34	45	65	48		
4	Fletë votimi të dëmtuara	305	695	426	727	587	574	320	479	428	549	330	827	399	693	593	578		
5	Fletë votimi të gjetura në kuti	0	0	0	0	0	0	0	0	0	0	0	0	0	0	0	0		
6	Vota të pavlefshme	101	109	60	264	99	75	74	76	34	119	74	140	63	134	140	99		
7	Vota të vlefshme	3	5	4	4	3	2	2	0	0	13	2	6	1	6	9	8		
8	Fletë të hedhura gabim	98	104	56	259	96	73	72	76	34	106	72	134	62	127	131	91		
		0	0	0	1	0	0	0	0	0	0	0	0	0	1	0	0		

SHPËRNDARJA E VOTAVE TË VLEFSHME

Nr	Subjekte Zgjedhore	QV nr	QV nr	QV nr	QV nr	QV nr	QV nr	QV nr	QV nr	QV nr	QV nr	QV nr	QV nr	QV nr	QV nr	QV nr	QV nr	QV nr	QV nr
1	Fryma e Re Demokratike	00361	0037	00371	0038	0039	00391	0040	0041	00411	0042	0043	0044	0045	0047	00471	00472		
2	Partia Bashkimi Liberal Demokrat	43	18	14	9	0	0	7	20	0	43	0	10	0	1	4	5		
3	Partia Aleanca Atbnore Kombëtare	0	0	0	0	0	0	0	0	0	0	0	5	0	0	23	2		
4	Partia Demokracia Sociale	0	1	0	1	0	0	0	0	1	2	0	2	0	7	4	1		
5	Partia Krishtian Demokratike	0	0	1	5	0	0	1	0	0	0	0	2	0	3	7	3		
6	Partia e Gjelbër	0	2	1	1	0	0	7	17	7	10	46	0	0	1	0	2		
7	Partia G99	0	1	0	0	3	0	4	3	0	8	0	2	0	3	0	0		
8	Partia e Reformave Demokratike Shqiptare	0	3	0	0	0	0	0	0	0	1	0	0	0	3	4	0		
9	Partia Aleanca Demokratikane e Shqipërisë	2	3	1	1	0	0	0	2	2	1	0	0	0	5	9	5		
10	Partia Aleanca për Demokraci dhe Solidaritet	1	0	2	0	0	1	1	4	0	0	0	0	0	0	4	2		
11	Partia Socialiste e Moderuar	6	1	3	19	0	0	0	0	0	0	0	0	0	0	2	0		
12	Partia Ardhmëria Shqiptare	4	19	6	2	0	0	1	0	0	1	0	8	50	4	7	2		
13	Partia Unitetit Kombëtar	3	8	3	4	0	0	0	1	0	0	0	7	5	0	1	4		
14	Partia Socialdemokratike e Shqipërisë	3	6	0	196	9	3	0	0	7	0	0	34	3	38	0	18		
15	Partia Socialiste e Shqipërisë	0	1	0	5	1	1	0	1	0	8	7	27	0	14	7	3		
16	Partia Bindja Demokratike	34	31	22	16	71	66	40	13	12	30	15	21	4	39	57	37		
17	MAJLINDA ADEM NDRECAJ	2	7	3	0	12	2	10	15	5	2	4	15	0	8	2	4		
	Gjithsej vota të vlefshme	0	3	0	0	0	0	1	0	0	0	0	1	0	1	0	3		
		98	104	56	259	96	73	72	76	34	106	72	134	62	127	131	91		



1	QV-të që pasqyrohen në këtë tabelë	QV nr	QV nr	QV nr	QV nr	QV nr	QV nr	QV nr	QV nr	QV nr	QV nr	QV nr	QV nr	QV nr	QV nr	QV nr	QV nr	QV nr	QV nr	QV nr	
2	Numri Zgjedhësve që kanë votuar gjithsej femra	0048	00481	00482	0049	00491	00492	00493	0050	0051	0052	0053	0054	0055	0056	0057	0058				
3	Fletë votimi të papërdonura	681	516	513	777	612	704	609	203	319	238	311	481	444	516	402	497				
4	Fletë votimi të dëmtuara	0	0	0	0	0	0	0	0	0	0	0	0	0	0	0	0				
5	Fletë votimi të gjetura në kuti	220	113	138	177	190	145	121	68	131	49	113	122	83	87	188	159				
6	Vota të pavlefshme	14	3	12	11	5	5	6	5	8	0	4	0	2	4	9	2				
7	Vota të vlefshme	206	110	126	166	185	140	115	63	123	49	109	122	81	81	179	157				
8	Fletë të hedhura gabim	0	0	0	0	0	0	0	0	0	0	0	0	0	2	0	0				

SHPËRNDARJA E VOTAVE TË VLEFESHME

Nr	Subjekte Zgjedhore	QV nr	QV nr	QV nr	QV nr	QV nr	QV nr	QV nr	QV nr	QV nr	QV nr	QV nr	QV nr	QV nr	QV nr	QV nr	QV nr	QV nr	QV nr	QV nr	QV nr
1	Fryma e Re Demokratike	0048	00481	00482	0049	00491	00492	00493	0050	0051	0052	0053	0054	0055	0056	0057	0058				
2	Partia Bashkimi Liberal Demokrat	9	0	8	2	2	1	10	4	6	0	6	1	4	4	8	14				
3	Partia Aleanca Arbnore Kombëtare	0	0	3	1	2	3	4	0	1	0	0	29	0	0	4	1				
4	Partia Demokracia Sociale	19	0	4	50	45	17	14	0	2	3	0	0	17	0	14	3				
5	Partia Kristian Demokrat	12	19	8	2	1	3	0	2	2	2	0	0	11	0	1	3				
6	Partia e Gjelbër	0	0	0	3	0	1	0	0	0	0	0	0	2	0	0	1				
7	Partia G99	1	0	0	0	0	0	1	0	7	0	0	0	0	0	1	0				
8	Partia e Reformave Demokratike Shqiptare	0	3	0	2	3	5	1	0	1	0	10	0	0	0	0	1				
9	Partia Aleanca Demokristiane e Shqipërisë	7	6	7	19	21	2	4	0	20	2	3	2	7	0	4	4				
10	Partia Aleanca për Demokraci dhe Solidaritet	0	0	1	1	0	0	2	0	1	0	0	0	0	0	0	1				
11	Partia Socialiste e Moderuar	0	0	1	0	2	0	2	1	0	0	0	0	1	23	0	0				
12	Partia Ardhmëria Shqiptare	6	5	4	6	8	12	5	11	0	0	2	14	8	8	4	0				
13	Partia Unitetit Kombëtar	1	1	2	0	1	0	0	0	1	6	0	0	2	3	1	7				
14	Partia Socialdemokrate e Shqipërisë	23	20	24	24	19	14	11	12	22	9	46	0	9	8	3	8				
15	Partia Socialiste e Shqipërisë	2	7	5	5	5	1	2	1	1	0	0	24	5	0	2	10				
16	Partia Bindja Demokratike	109	34	46	43	54	67	49	32	56	26	36	48	10	6	136	61				
17	MAULINDA-ADEM NDRECAJ	4	3	1	4	11	6	4	0	2	1	4	2	5	23	1	7				
	Gjithsej vota të vlefshme	13	12	12	4	11	8	6	0	1	0	2	2	0	6	0	36				
		206	110	126	166	185	140	115	63	123	49	109	122	81	81	179	157				

1	QV-të që pasqyrohen në këtë tabelë	QV nr	QV nr	QV nr	QV nr	QV nr	QV nr	QV nr	QV nr	QV nr	QV nr	QV nr	QV nr	QV nr	QV nr	QV nr	QV nr	QV nr
2	Numri Zgjedhësve që kanë votuar gjithsej	0059	0061	0062	0063	0064	00641	0065	0066	0068	0069	0070	0071	0072	0074	0075	0076	
	femra	188	134	73	61	134	36	72	84	52	61	45	57	162	159	136	107	
3	Fletë votimi të papërdonura	594	313	390	202	369	259	371	190	162	176	183	222	464	360	258	170	
4	Fletë votimi të dëmtuara	0	0	0	0	0	0	0	0	0	0	0	0	0	0	0	0	
5	Fletë Votimi të gjetura në kuti	188	134	73	61	134	36	73	84	52	61	45	57	162	159	136	107	
6	Vota të pavlefshme	11	3	2	0	4	4	1	0	0	0	0	6	10	4	2	0	
7	Vota të vlefshme	177	131	71	61	130	32	71	84	52	61	45	51	152	155	134	107	
8	Fletë të hedhura gabim	0	0	0	0	0	0	1	0	0	0	0	0	0	0	0	0	

SHPËRNDARJA E VOTAVE TË VLEFSHME

Nr	Subjekte Zgjedhore	QV nr	QV nr	QV nr	QV nr	QV nr	QV nr	QV nr	QV nr	QV nr	QV nr	QV nr	QV nr	QV nr	QV nr	QV nr	QV nr	QV nr
1	Fryma e Re Demokratike	0059	0061	0062	0063	0064	00641	0065	0066	0068	0069	0070	0071	0072	0074	0075	0076	
2	Partia Bashkimi Liberal Demokrat	3	6	3	0	7	2	6	4	0	0	3	0	4	16	18	10	
3	Partia Aleanca Atbore Kombëtare	1	1	0	7	0	0	0	30	0	0	0	0	0	1	0	0	
4	Partia Demokracia Sociale	2	3	0	0	0	0	0	0	1	1	0	0	0	0	0	0	
5	Partia Kristian Demokrat	3	4	2	40	0	2	0	28	0	0	0	0	2	0	0	9	
6	Partia e Gjelbër	0	5	0	0	1	3	0	0	1	2	3	0	0	0	0	0	
7	Partia G99	0	0	8	4	0	1	1	0	0	5	10	0	74	7	2	3	
8	Partia e Reformave Demokratike Shqiptare	0	8	0	0	4	0	0	1	0	0	0	4	0	0	0	0	
9	Partia Aleanca Demokratike e Shqipërisë	89	2	0	0	0	0	0	2	0	0	0	0	0	0	2	0	
10	Partia Aleanca për Demokraci dhe Solidaritet	1	0	0	6	0	1	1	0	13	1	0	0	0	0	3	0	
11	Partia Socialiste e Moderuar	0	0	0	0	0	1	0	0	0	2	2	25	0	6	40	0	
12	Partia Ardhmëria Shqiptare	0	8	0	0	0	0	0	0	12	0	0	0	3	4	0	0	
13	Partia Unitetit Kombëtar	3	2	1	0	4	1	0	0	0	0	0	0	0	0	0	0	
14	Partia Socialdemokrate e Shqipërisë	19	38	1	4	46	1	16	4	0	0	0	1	0	27	24	0	
15	Partia Socialiste e Shqipërisë	16	11	29	0	2	2	0	2	0	3	4	0	12	0	10	0	
16	Partia Bindja Demokratike	37	39	26	0	52	12	47	13	14	29	6	19	53	67	19	26	
17	MAJLINDA ADEM NDRECAJ	1	1	0	0	6	3	0	0	3	18	17	2	3	24	15	30	
	Gjithsej vota të vlefshme	2	3	1	0	8	3	0	0	8	0	0	0	1	3	1	29	
		177	131	71	61	130	32	71	84	52	61	45	51	152	155	134	107	



1	QV-të që pasqyrohen në këtë tabelë	Vota Hedhur Gabim	Shuma Njesi	Shuma me fjale
2	Numri Zgjedhësve që kanë votuar gjithsej femra	XXX XXX	8562 3028	TetëmiPesëqindGjashtëdhjetëDy TremijëNjëzetTetë
3	Fletë votimi të përdorura	XXX	36687	TridhjetëGjashtëmiëGjashtëqind-TetëdhjetëShtatë
4	Fletë votimi të dëmtuara	XXX	2	Dy
5	Fletë Votimi të gjetura në kuti	18	8586	TetëmiPesëqindTetëdhjetëGjashtë
6	Vota të pavlefshme	0	301	TreqindNjë
7	Vota të vlefshme	18	8277	TetëmiëDyqindShtatëdhjetëShtatë
8	Fletë të hedhura gabim	XXX	8	Tetë

SHPËRNDARJA E VOTAVE TË VLEFSHME

Nr	Subjektet Zgjedhore	Vota Hedhur Gabim	Shuma Njesi	Shuma me fjale
1	Fryma e Re Demokratike	4	540	PesëqindDyzetë
2	Partia Bashkimi Liberal Demokrat	0	134	NjëqindTridhjetëKatër
3	Partia Aleanca Arbnore Kombëtare	0	268	DyqindGjashtëdhjetëTetë
4	Partia Demokracia Sociale	0	225	DyqindNjëzetPesë
5	Partia Kristian Demokratë	0	304	TreqindKatër
6	Partia e Gjelbër	2	180	NjëqindTetëdhjetë
7	Partia G99	0	142	NjëqindDyzetëDy
8	Partia e Reformave Demokratike Shqiptare	0	321	TreqindNjëzetNjë
9	Partia Aleanca Demokristiane e Shqipërisë	0	302	TreqindDy
10	Partia Aleanca për Demokraci dhe Solidaritet	0	167	NjëqindGjashtëdhjetëShtatë
11	Partia Socialiste e Moderuar	0	344	TreqindDyzetëKatër
12	Partia Ardhmëria Shqiptare	1	178	NjëqindShtatëdhjetëTetë
13	Partia Unitetit Kombëtar	5	1073	NjëmiëShtatëdhjetëTre
14	Partia Socialdemokrate e Shqipërisë	2	408	KatërqindTetë
15	Partia Socialiste e Shqipërisë	3	2857	DymijëTetëqindPesëdhjetëShtatë
16	Partia Bindja Demokratike	1	514	PesëqindKatërMbëdhjetë
17	MAJLINDA ADEM NDRECAJ	0	320	TreqindNjëzet
	Gjithsej vota të vlefshme	18	8277	TetëmiëDyqindShtatëdhjetëShtatë

Qarku		Shkoder		
Bashkia		Pukë		
		Gjithsej		
Zgjedhës në listë		12065		
Pjesëmarrja (numër, %)	3942	32,67	3940	32,65
		Kryetar	Këshill	
Fletë votimi të gjetura në kuti		3941	3942	
Vota të pavlefshme		211	218	
Vota të vlefshme		3730	3724	
Fletë të hedhura gabim		0	0	
Rezultatet e zgjedhjeve per Kryetar				
Nr	Emri Atësia Mbiemri	Koalicioni Mbeshtetes	Vota	%
1	GJON JAK GJONAJ	ASE	3730	100, %
			Vota Total:	3730
				100 %
Rezultatet e zgjedhjeve për Këshill				
Nr	Subjekti	Vota	%	Mandate
	Aleanca për Shqipërinë Europiane	3724	100, %	15
11	Partia Aleanca Arbnore Kombëtare	156	4,19%	1
12	Partia Demokracia Sociale	470	12,62%	2
13	Partia Kristian Demokrate	1092	29,32%	4
16	Partia e Gjellbër	91	2,44%	0
25	Partia Socialiste e Moderuar	172	4,62%	1
27	Partia Unitetit Kombëtar	96	2,58%	0
28	Partia Socialdemokrate e Shqipërisë	617	16,57%	3
30	Partia Socialiste e Shqipërisë	1030	27,66%	4
		Vota Total:	3724	100 %

**TABELA PËRMBLEDHËSE E REZULTATEVE
PËR KANDIDATËT PËR KRYETAR TË BASHKISË PUKË**

1	QV-të që pasqyrohen në këtë tabelë	QV nr	QV nr	QV nr	QV nr	QV nr	QV nr	QV nr	QV nr	QV nr	QV nr	QV nr	QV nr	QV nr	QV nr	QV nr	QV nr
2	Numri Zgjedhësve që kanë votuar gjithsej	0372	0373	0375	0376	0377	0378	0379	0381	0390	0391	0392	0393	0394	0408	0412	0415
		73	35	188	105	142	155	75	71	319	324	358	241	340	110	57	265
	femra	33	11	87	45	68	74	27	33	159	128	175	116	172	58	25	124
3	Fletë votimi të papërdonura	193	183	434	246	180	359	240	255	491	540	524	412	593	310	156	540
4	Fletë votimi të dëmtuara	1	0	0	0	0	0	1	0	0	0	0	0	0	0	0	0
5	Flete votimi të gjetura ne kuti	73	35	188	105	142	155	74	71	319	324	358	241	340	110	57	265
6	Vota të pavlefshme	9	1	3	9	12	10	8	8	30	30	7	14	28	4	2	13
7	Vota të vlefshme	64	34	185	96	130	145	66	63	289	294	351	227	312	106	55	252
8	Fletë të hedhura gabim	0	0	0	0	0	0	0	0	0	0	0	0	0	0	0	0

SHPËRNDARJA E VOTAVE TË VLEFESHME

Nr	Kandidatët për Kryetar (emëri, atësi, mbiemri)	QV nr	QV nr	QV nr	QV nr	QV nr	QV nr	QV nr	QV nr	QV nr	QV nr	QV nr	QV nr	QV nr	QV nr	QV nr	QV nr
1	GJON JAK GJONAJ	0372	0373	0375	0376	0377	0378	0379	0381	0390	0391	0392	0393	0394	0408	0412	0415
		64	34	185	96	130	145	66	63	289	294	351	227	312	106	55	252
	Gjithsej vota të vlefshme	64	34	185	96	130	145	66	63	289	294	351	227	312	106	55	252

1	QV-të që pasqyrohen në këtë tabelë	QV nr	QV nr	QV nr	QV nr	QV nr	QV nr	QV nr	QV nr	QV nr	QV nr	QV nr	QV nr	QV nr	QV nr	QV nr	QV nr
2	Numri Zgjedhësve që kanë votuar gjithsej	0418	0422	0424	0425	0430	0431	0432	0433	0438							
		62	60	102	310	58	91	120	157	124	XXX	XXX	XXX	XXX	3942	TremijëNëntëqindDyzetëDy	
	femra	29	27	50	158	27	44	61	86	65	XXX	XXX	XXX	1882	NjëmijëTetëqindTetëdhjetëDy		
3	Fletë votimi të papërdonura	234	366	317	576	450	206	144	183	230	XXX	XXX	8362	TetëmijëTreqindGjashtëdhjetëDy			
4	Fletë votimi të dëmtuara	0	0	0	0	0	0	1	0	0	XXX	3		Tre			
5	Flete votimi të gjetura ne kuti	62	60	102	310	58	91	120	157	124	0	3941	TremijëNëntëqindDyzetëNjë				
6	Vota të pavlefshme	0	3	2	4	1	5	4	2	2	0	211	DyqindNjëmbëdhjetë				
7	Vota të vlefshme	62	57	100	306	57	86	116	155	122	0	3730	TremijëShtatëqindTridhjetë				
8	Fletë të hedhura gabim	0	0	0	0	0	0	0	0	0	XXX	0	Zero				



SHPËRNDARJA E VOTAVE TE VLEFSHME

Nr	Kandidatët për Kryetar (emër, atësi, mbiemri)	QV nr	QV nr	QV nr	QV nr	QV nr	QV nr	QV nr	QV nr	QV nr	QV nr	QV nr	QV nr	Vota Hedhur Gabim	Shuma Njesi	Shuma me fjale
		0418	0422	0424	0425	0430	0431	0432	0433	0438						
1	GJON JAK GJONAJ	62	57	100	306	57	86	116	155	122					3730	TremijëShtatëqindTridhjetë
	Gjithsej vota të vlefshme	62	57	100	306	57	86	116	155	122			0	3730		TremijëShtatëqindTridhjetë

**TABELA PËRMBLEDHËSE E REZULTATEVE
PËR KANDIDATËT PËR KËSHILL TË BASHKISË PUKË**

1	QV- të që pasqyrohen në këtë tabelë	QV nr	QV nr	QV nr	QV nr	QV nr	QV nr	QV nr	QV nr	QV nr	QV nr	QV nr	QV nr	QV nr	QV nr	QV nr	QV nr	QV nr
2	Numri Zgjedhësve që kanë votuar gjithsej	0372	0373	0375	0376	0377	0378	0379	0381	0390	0391	0392	0393	0394	0408	0412	0415	
	femra	73	35	188	105	142	155	75	71	319	324	358	241	340	110	57	265	
3	Fletë votimi të papërdorura	199	183	434	239	182	359	240	255	490	540	522	412	593	310	156	527	
4	Fletë votimi të dëmtuara	3	0	0	0	0	0	1	0	1	0	2	0	0	0	0	0	
5	Fletë Votimi të gjetura në kuti	73	35	188	105	142	155	75	71	319	324	358	241	340	110	57	265	
6	Vota të pavlefshme	9	4	5	4	3	4	2	0	24	23	17	25	43	7	0	14	
7	Vota të vlefshme	64	31	183	101	139	151	73	71	295	301	341	216	297	103	57	251	
8	Fletë të hedhura gabim	0	0	0	0	0	0	0	0	0	0	0	0	0	0	0	0	

SHPËRNDARJA E VOTAVE TË VLEFSHME

Nr	Subjekte Zgjedhore	QV nr	QV nr	QV nr	QV nr	QV nr	QV nr	QV nr	QV nr	QV nr	QV nr	QV nr	QV nr	QV nr	QV nr	QV nr	QV nr	QV nr
1	Partia Aleanca Arbnore Kombëtare	0372	0373	0375	0376	0377	0378	0379	0381	0390	0391	0392	0393	0394	0408	0412	0415	
		0	0	2	0	0	0	5	3	22	11	13	10	27	4	27	8	
2	Partia Demokracia Sociale	0	0	2	1	0	3	1	0	15	24	28	16	19	51	13	198	
3	Partia Kristian Demokratë	47	18	117	62	62	72	53	24	41	30	40	26	44	0	1	8	
4	Partia e Gjelbër	1	1	4	6	7	1	0	1	12	10	21	8	12	2	2	2	
5	Partia Socialiste e Moderuar	2	0	4	3	4	4	2	1	12	16	21	21	48	0	0	3	
6	Partia Unitetit Kombëtar	0	0	2	0	2	0	0	0	20	12	13	8	9	3	0	5	
7	Partia Socialdemokrate e Shqipërisë	1	10	30	14	40	46	7	36	46	75	65	34	34	3	5	2	
8	Partia Socialiste e Shqipërisë	13	2	22	15	24	25	5	6	127	123	140	93	104	40	9	25	
	Gjithsej vota të vlefshme	64	31	183	101	139	151	73	71	295	301	341	216	297	103	57	251	

1	QV- të që pasqyrohen në këtë tabelë	QV nr	QV nr	QV nr	QV nr	QV nr	QV nr	QV nr	QV nr	QV nr	QV nr	QV nr	QV nr	QV nr	QV nr	QV nr	QV nr	Vota Hedhur Gabim	Shuma Njesi	Shuma me fjale
		0418	0422	0424	0425	0430	0431	0432	0433	0438										
2	Numri Zgjedhësve që kanë votuar gjithsej femra	62	60	102	310	58	91	120	155	124	XXX							3940		TremijëNëntëqindDyzetë
3	Fletë votimi të papërdonura	234	366	317	576	450	206	145	183	230	XXX							8348		Tetë mijë Treqind Dyzetë Tetë
4	Fletë votimi të dëmtuara	0	0	0	0	0	0	0	0	0	XXX							7		Shtatë
5	Fletë Votimi të gjetura në kuti	62	60	102	310	58	91	120	157	124	0							3942		TremijëNëntëqindDyzetëDy
6	Vota të pavlefshme	2	4	8	0	1	6	3	6	4	0							218		Dyqind Tetëmbëdhjetë
7	Vota të vlefshme	60	56	94	310	57	85	117	151	120	0							3724		TremijëShtatëqindNjëzetKatër
8	Fletë të hedhura gabim	0	0	0	0	0	0	0	0	0	XXX							0		Zero

SHPËRNDARJA E VOTAVE TE VLEFSHME

Nr	Subjekte Zgjedhore	QV nr	QV nr	QV nr	QV nr	QV nr	QV nr	QV nr	QV nr	QV nr	QV nr	QV nr	QV nr	QV nr	QV nr	QV nr	QV nr	Vota Hedhur Gabim	Shuma Njesi	Shuma me fjale	
		0418	0422	0424	0425	0430	0431	0432	0433	0438											
1	Partia Aleanca Arbnore Kombëtare	1	0	1	2	11	0	3	0	6									156		NjëqindPesëdhjetëGjashhtë
2	Partia Demokratia Sociale	12	3	10	14	2	1	30	5	22									470		KatërqindShtatëdhjetë
3	Partia Kristian Demokratë	0	43	52	217	28	16	30	34	27									1092		Një mijë NëntëdhjetëDy
4	Partia e Gjelbër	0	0	0	0	0	1	0	0	0									91		NëntëdhjetëNjë
5	Partia Socialiste e Moderuar	0	3	0	12	3	6	0	6	1									172		NjëqindShtatëdhjetëDy
6	Partia Unitetit Kombëtar	12	0	1	6	0	0	1	2	0									96		NëntëdhjetëGjashhtë
7	Partia Socialdemokrate e Shqipërisë	2	1	11	13	0	40	43	20	39									617		GjashëqindShtatëmbëdhjetë
8	Partia Socialiste e Shqipërisë	33	6	19	46	13	21	10	84	25									1030		Një mijë Tridhjetë
	Gjithsej vota të vlefshme	60	56	94	310	57	85	117	151	120	0								3724		TremijëShtatëqindNjëzetKatër

Qarku		Shkoder			
Bashkia		Shkodër			
		Gjithsej			
Zgjedhës në listë		164511			
Pjesëmarrja (numër, %)		17030	10,35	16992	10,32
		Kryetar		Këshill	
Fletë votimi të gjetura në kuti		17052		17027	
Vota të pavlefshme		488		748	
Vota të vlefshme		16540		16258	
Fletë të hedhura gabim		24		21	
Rezultatet e zgjedhjeve per Kryetar					
Nr	Emri Atësia Mbiemri	Koalicioni Mbeshtetes	Vota	%	
1	VALDRIN LUIGJ PJETRI	ASE	16540	100, %	
Vota Total:			16540	100 %	
Rezultatet e zgjedhjeve për Këshill					
Nr	Subjekti	Vota	%	Mandate	
	Aleanca për Shqipërinë Europiane	15966	98,2%	51	
12	Partia Demokracia Sociale	310	1,91%	1	
13	Partia Kristian Demokrate	112	0,69%	0	
21	Partia Aleanca për Demokraci dhe Solidaritet	44	0,27%	0	
24	Partia Aleanca Demokratike Shqiptare	96	0,59%	0	
25	Partia Socialiste e Moderuar	431	2,65%	1	
28	Partia Socialdemokrate e Shqipërisë	2638	16,23%	9	
30	Partia Socialiste e Shqipërisë	12335	75,87%	40	
Subjekte jashte Koalicionit		292	1,8%	0	
36	Partia Bindja Demokratike	292	1,8%	0	
Vota Total:		16258	100 %		

**TABELA PËRMBLEDHËSE E REZULTATEVE
PËR KANDIDATËT PËR KRYETAR TË BASHKISË SHKODËR**

1	QV-të që pasqyrohen në këtë tabelë	QV nr	QV nr	QV nr	QV nr	QV nr	QV nr	QV nr	QV nr	QV nr	QV nr	QV nr	QV nr	QV nr	QV nr	QV nr	QV nr	QV nr
		0077	00771	0079	00791	0081	0082	0083	0084	0085	0086	0087	0088	0089	0090	0091		
2	Numri Zgjedhësve që kanë votuar gjithsej femra	0	0	35	0	108	0	0	121	112	0	78	93	89	53	132		
3	Fletë votimi të papërdorura	0	0	444	0	480	0	0	587	763	0	499	581	611	622	482		
4	Fletë votimi të dëmtuara	0	0	0	0	0	0	0	0	0	0	0	0	0	0	0		
5	Flete votimi të gjetura ne kuti	0	0	35	0	108	0	0	122	112	0	78	93	89	53	132		
6	Vota të pavlefshme	0	0	0	0	0	0	0	0	0	0	0	2	1	1	0		
7	Vota të vlefshme	0	0	35	0	108	0	0	121	112	0	78	91	88	52	131		
8	Fletë të hedhura gabim	0	0	0	0	0	0	0	1	0	0	0	0	0	0	1		

SHPËRNDARJA E VOTAVE TË VLEFSHME

Nr	Kandidatët për Kryetar (emër, afësia, mbiemri)	QV nr	QV nr	QV nr	QV nr	QV nr	QV nr	QV nr	QV nr	QV nr	QV nr	QV nr	QV nr	QV nr	QV nr	QV nr	QV nr	QV nr
1	VALDRIN LUIGJ PJETRI	0077	00771	0079	00791	0081	0082	0083	0084	0085	0086	0087	0088	0089	0090	0091		
	Gjithsej vota të vlefshme	0	0	35	0	108	0	0	121	112	0	78	91	88	52	131		
		0	0	35	0	108	0	0	121	112	0	78	91	88	52	131		

1	QV-të që pasqyrohen në këtë tabelë	QV nr	QV nr	QV nr	QV nr	QV nr	QV nr	QV nr	QV nr	QV nr	QV nr	QV nr	QV nr	QV nr	QV nr	QV nr	QV nr	QV nr
		0092	0093	0094	0097	00971	0098	0099	0100	0101	0102	01022	0103	01031	0104	01041		
2	Numri Zgjedhësve që kanë votuar gjithsej femra	113	130	139	168	112	204	85	92	73	127	163	183	128	82	88		
3	Fletë votimi të papërdorura	44	0	61	78	53	82	37	40	32	59	79	78	59	35	42		
4	Fletë votimi të dëmtuara	278	173	725	532	521	751	712	607	565	611	555	792	869	673	601		
5	Flete votimi të gjetura ne kuti	0	0	0	0	0	0	0	0	0	0	0	0	0	0	0		
6	Vota të pavlefshme	113	130	139	168	112	207	85	92	73	127	163	183	128	82	88		
7	Vota të vlefshme	0	1	0	0	0	2	4	4	0	2	2	1	4	0	1		
8	Fletë të hedhura gabim	113	129	139	168	112	202	81	88	73	125	161	182	124	82	86		
		0	0	0	0	0	3	0	0	0	0	0	0	0	0	1		

SHPËRNDARJA E VOTAVE TE VLEFSHME

Nr	Kandidatët për Kryetar (emër, atësi, mbiemri)	QV nr	QV nr	QV nr	QV nr	QV nr	QV nr	QV nr	QV nr	QV nr	QV nr	QV nr	QV nr	QV nr	QV nr	QV nr	QV nr
		0092	0093	0094	0097	00971	0098	0099	0100	0101	0102	01021	01022	0103	01031	0104	01041
1	VALDRIN LUIGJ PJETRI	113	129	139	168	112	202	81	88	73	125	123	161	182	124	82	86
	Gjithsej vota të vlefshme	113	129	139	168	112	202	81	88	73	125	123	161	182	124	82	86

1	QV-të që pasqyrohen në këtë tabelë	QV nr	QV nr	QV nr	QV nr	QV nr	QV nr	QV nr	QV nr	QV nr	QV nr	QV nr	QV nr	QV nr	QV nr	QV nr	QV nr
		0105	0106	01061	0107	0108	0109	0110	0111	01111	0112	0113	01131	0114	0115	0116	0117
2	Numri Zgjedhësve që kanë votuar gjithsej femra	204	75	110	89	95	94	75	58	60	85	55	178	131	73	28	25
3	Fletë votimi të papërdorura	793	705	739	844	686	626	892	680	669	640	641	534	630	448	336	495
4	Fletë votimi të dëmtuara	0	0	0	0	0	0	0	0	0	0	55	0	0	0	0	0
5	Flete votimi të gjetura ne kuti	208	75	110	89	95	94	75	58	60	85	55	178	132	73	28	25
6	Vota të pavlefshme	0	0	2	3	1	0	3	4	1	1	0	0	0	0	3	0
7	Vota të vlefshme	204	75	108	86	94	94	72	54	59	84	55	178	131	73	25	25
8	Fletë të hedhura gabim	4	0	0	0	0	0	0	0	0	0	0	0	1	0	0	0

SHPËRNDARJA E VOTAVE TE VLEFSHME

Nr	Kandidatët për Kryetar (emër, atësi, mbiemri)	QV nr	QV nr	QV nr	QV nr	QV nr	QV nr	QV nr	QV nr	QV nr	QV nr	QV nr	QV nr	QV nr	QV nr	QV nr	QV nr
		0105	0106	01061	0107	0108	0109	0110	0111	01111	0112	0113	01131	0114	0115	0116	0117
1	VALDRIN LUIGJ PJETRI	204	75	108	86	94	94	72	54	59	84	55	178	131	73	25	25
	Gjithsej vota të vlefshme	204	75	108	86	94	94	72	54	59	84	55	178	131	73	25	25

1	QV-të që pasqyrohen në këtë tabelë	QV nr	QV nr	QV nr	QV nr	QV nr	QV nr	QV nr	QV nr	QV nr	QV nr	QV nr	QV nr	QV nr	QV nr	QV nr	QV nr
		0118	0119	01191	0132	0133	0134	0193	0194	0198	0201	0202	0203	0204	0206	0207	0208
2	Numri Zgjedhësve që kanë votuar gjithsej femra	48	100	153	52	25	42	45	131	96	110	45	85	86	5	80	106
3	Fletë votimi të papërdorura	552	578	235	396	200	170	196	431	295	539	502	423	353	583	234	512
4	Fletë votimi të dëmtuara	0	0	0	0	0	0	0	0	0	0	0	0	0	0	0	0



5	Flete votimi të gjetura ne kuti	48	100	153	52	25	42	45	131	96	110	45	85	86	5	80	106
6	Vota të pavlefshme	1	0	0	0	0	0	0	0	0	5	0	0	0	0	3	0
7	Vota të vlefshme	47	100	153	52	25	42	45	131	96	105	45	85	86	5	77	106
8	Fletë të hedhura gabim	0	0	0	0	0	0	0	0	0	0	0	0	0	0	0	0

SHPËRNDARJA E VOTAVE TE VLEFSHME

Nr	Kandidatët për Kryetar (emër, atësia, mbiemri)	QV nr	QV nr	QV nr	QV nr	QV nr	QV nr	QV nr	QV nr	QV nr	QV nr	QV nr	QV nr	QV nr	QV nr	QV nr	QV nr
1	VALDRIN LUIGJ PJETRI	0118	0119	01191	0132	0133	0134	0193	0194	0198	0201	0202	0203	0204	0206	0207	0208
	Gjithsej vota të vlefshme	47	100	153	52	25	42	45	131	96	105	45	85	86	5	77	106
		47	100	153	52	25	42	45	131	96	105	45	85	86	5	77	106

1	QV-të që pasqyrohen në këtë tabelë	QV nr	QV nr	QV nr	QV nr	QV nr	QV nr	QV nr	QV nr	QV nr	QV nr	QV nr	QV nr	QV nr	QV nr	QV nr	QV nr
2	Numri Zgjedhësve që kanë votuar gjithsej	46	67	127	80	50	218	236	73	36	48	76	0	48	18	50	103
	femra	21	15	56	37	19	95	85	28	12	28	30	0	21	7	25	49
3	Fletë votimi të papërdonura	682	579	831	713	575	789	354	446	567	626	508	0	218	885	806	103
4	Fletë votimi të dëmtuara	0	0	0	0	0	0	0	0	0	0	0	0	0	0	0	0
5	Flete votimi të gjetura ne kuti	46	67	127	80	50	218	236	73	36	48	76	0	48	18	50	103
6	Vota të pavlefshme	0	0	1	0	1	0	0	0	0	0	0	0	1	0	3	1
7	Vota të vlefshme	46	67	126	80	49	218	236	73	36	48	76	0	47	18	47	102
8	Fletë të hedhura gabim	0	0	0	0	0	0	0	0	0	0	0	0	0	0	0	0

SHPËRNDARJA E VOTAVE TE VLEFSHME

Nr	Kandidatët për Kryetar (emër, atësia, mbiemri)	QV nr	QV nr	QV nr	QV nr	QV nr	QV nr	QV nr	QV nr	QV nr	QV nr	QV nr	QV nr	QV nr	QV nr	QV nr	QV nr
1	VALDRIN LUIGJ PJETRI	0215	02151	0216	0217	0218	0219	0220	02201	0221	0222	0223	0224	0225	0226	0227	0228
	Gjithsej vota të vlefshme	46	67	126	80	49	218	236	73	36	48	76	0	47	18	47	102
		46	67	126	80	49	218	236	73	36	48	76	0	47	18	47	102



1	QV-të që pasqyrohen në këtë tabelë	QV nr	QV nr	QV nr	QV nr	QV nr	QV nr	QV nr	QV nr	QV nr	QV nr	QV nr	QV nr	QV nr	QV nr	QV nr	QV nr	QV nr
		02281	0229	0230	0231	0232	0233	0234	0235	0236	02361	0237	02371	0238	02381	0239	0240	
2	Numri Zgjedhësve që kanë votuar gjithsej femra	72	21	16	8	6	32	59	23	88	82	42	49	19	17	51	99	
3	Fletë votimi të përdorura	448	437	777	688	597	458	152	237	511	412	631	439	624	448	747	882	
4	Fletë votimi të dëmtuara	0	0	0	0	0	0	0	0	0	0	0	0	0	0	0	0	
5	Flete votimi të gjetura ne kuti	72	21	16	8	6	32	59	23	88	82	42	49	19	17	51	99	
6	Vota të pavlefshme	2	2	0	0	0	0	0	6	1	1	2	0	1	0	5	8	
7	Vota të vlefshme	70	19	16	8	6	32	59	17	87	81	40	49	18	17	46	91	
8	Fletë të hedhura gabim	0	0	0	0	0	0	0	0	0	0	0	0	0	0	0	0	

SHPËRNDARJA E VOTAVE TË VLEFSHME

Nr	Kandidatët për Kryetar (emër, atësi, mbiemri)	QV nr	QV nr	QV nr	QV nr	QV nr	QV nr	QV nr	QV nr	QV nr	QV nr	QV nr	QV nr	QV nr	QV nr	QV nr	QV nr	QV nr
1	VALDRIN LUIGJ PJETRI	02281	0229	0230	0231	0232	0233	0234	0235	0236	02361	0237	02371	0238	02381	0239	0240	
	Gjithsej vota të vlefshme	70	19	16	8	6	32	59	17	87	81	40	49	18	17	46	91	

1	QV-të që pasqyrohen në këtë tabelë	QV nr	QV nr	QV nr	QV nr	QV nr	QV nr	QV nr	QV nr	QV nr	QV nr	QV nr	QV nr	QV nr	QV nr	QV nr	QV nr	QV nr
		02401	0241	0242	02421	0243	02431	0244	02441	0245	02451	0246	02461	0247	02471	0248	02481	
2	Numri Zgjedhësve që kanë votuar gjithsej femra	42	61	89	78	39	29	84	42	36	38	52	37	40	56	90	100	
3	Fletë votimi të përdorura	482	949	659	450	684	563	722	570	584	481	459	475	763	557	643	465	
4	Fletë votimi të dëmtuara	0	2	1	1	0	0	0	0	0	0	0	0	0	0	2	0	
5	Flete votimi të gjetura ne kuti	42	61	90	78	39	29	88	42	36	38	52	37	40	56	90	100	
6	Vota të pavlefshme	0	2	8	0	0	1	5	0	0	0	1	4	6	5	6	3	
7	Vota të vlefshme	42	59	81	78	39	28	79	42	36	38	51	33	34	51	84	97	
8	Fletë të hedhura gabim	0	0	1	0	0	0	4	0	0	0	0	0	0	0	0	0	

SHPËRNDARJA E VOTAVE TË VLEFSHME

Nr	Kandidatët për Kryetar (emër, atësi, mbiemri)	QV nr	QV nr	QV nr	QV nr	QV nr	QV nr	QV nr	QV nr	QV nr	QV nr	QV nr	QV nr	QV nr	QV nr	QV nr	QV nr	QV nr
1	VALDRIN LUIGJ PJETRI	02401	0241	0242	02421	0243	02431	0244	02441	0245	02451	0246	02461	0247	02471	0248	02481	
	Gjithsej vota të vlefshme	42	59	81	78	39	28	79	42	36	38	51	33	34	51	84	97	

1	QV-të që pasqyrohen në këtë tabelë	QV nr	QV nr	QV nr	QV nr	QV nr	QV nr	QV nr	QV nr	QV nr	QV nr	QV nr	QV nr	QV nr	QV nr	QV nr	QV nr	QV nr
		0249	02491	0250	02501	0251	0252	02521	0253	02531	0254	02541	0255	02551	0256	0257	0258	
2	Numri Zgjedhësve që kanë votuar gjithsej femra	119	49	65	38	74	58	25	81	46	63	49	73	52	85	81	43	
3	Fletë votimi të papërdorura	690	541	656	480	826	557	428	280	477	517	444	600	447	726	634	642	
4	Fletë votimi të dëmtuara	2	0	0	0	0	0	0	0	0	0	0	4	0	0	0	0	
5	Flete votimi të gjetura ne kuti	119	49	65	39	74	58	25	81	45	63	49	73	52	85	81	43	
6	Vota të pavlefshme	5	3	3	1	7	4	2	7	1	5	7	4	5	9	2	5	
7	Vota të vlefshme	114	46	62	37	67	54	23	74	44	58	42	69	47	76	79	38	
8	Fletë të hedhura gabim	0	0	0	1	0	0	0	0	0	0	0	0	0	0	0	0	

SHPËRNDARJA E VOTAVE TË VLEFESHME

Nr	Kandidatët për Kryetar (emëri, atësi, mbiemri)	QV nr	QV nr	QV nr	QV nr	QV nr	QV nr	QV nr	QV nr	QV nr	QV nr	QV nr	QV nr	QV nr	QV nr	QV nr	QV nr	QV nr
1	VALDRIN LUIGJ PJETRI	0249	02491	0250	02501	0251	0252	02521	0253	02531	0254	02541	0255	02551	0256	0257	0258	
	Gjithsej vota të vlefshme	114	46	62	37	67	54	23	74	44	58	42	69	47	76	79	38	

1	QV-të që pasqyrohen në këtë tabelë	QV nr	QV nr	QV nr	QV nr	QV nr	QV nr	QV nr	QV nr	QV nr	QV nr	QV nr	QV nr	QV nr	QV nr	QV nr	QV nr	QV nr
		0259	02591	0260	0261	02611	0262	02621	0263	02631	0265	0266	0267	0268	0269	02691	0270	
2	Numri Zgjedhësve që kanë votuar gjithsej femra	63	29	54	57	38	108	78	110	87	100	78	91	74	56	68	73	
3	Fletë votimi të papërdorura	755	535	897	579	464	852	632	775	571	800	668	796	817	773	425	748	
4	Fletë votimi të dëmtuara	0	0	0	0	0	0	0	0	0	0	0	0	0	3	0	0	
5	Flete votimi të gjetura ne kuti	63	29	54	57	38	108	78	110	87	100	78	91	74	56	68	73	
6	Vota të pavlefshme	3	5	5	4	4	4	5	9	5	0	4	8	4	3	0	2	
7	Vota të vlefshme	60	62	49	53	34	104	73	101	82	100	74	83	69	53	68	71	
8	Fletë të hedhura gabim	0	0	0	0	0	0	0	0	0	0	0	0	1	0	0	0	

SHPËRNDARJA E VOTAVE TË VLEFSHME

Nr	Kandidatët për Kryetar (emër, atësi, mbiemri)	QV nr	QV nr	QV nr	QV nr	QV nr	QV nr	QV nr	QV nr	QV nr	QV nr	QV nr	QV nr	QV nr	QV nr	QV nr	QV nr
1	VALDRIN LUIGJ PJETRI	0259	02591	0260	0261	02611	0262	02621	0263	02631	0265	0266	0267	0268	0269	02691	0270
	Gjithsej vota të vlefshme	60	62	49	53	34	104	73	101	82	100	74	83	69	53	68	71
		60	62	49	53	34	104	73	101	82	100	74	83	69	53	68	71

1	QV-të që pasqyrohen në këtë tabelë	QV nr	QV nr	QV nr	QV nr	QV nr	QV nr	QV nr	QV nr	QV nr	QV nr	QV nr	QV nr	QV nr	QV nr	QV nr	QV nr
2	Numri Zgjedhësve që kanë votuar gjithsej femra	02701	0271	02711	0272	02721	0273	0274	02741	0275	02751	0276	02761	0277	02771	0278	0279
3	Fletë votimi të papërdonura	527	579	412	641	485	788	656	460	670	558	580	456	719	500	850	438
4	Fletë votimi të dëmtuara	0	1	0	0	0	0	0	0	0	0	0	0	0	0	0	0
5	Flete votimi të gjetura ne kuti	37	67	66	66	62	114	44	49	40	39	45	44	111	67	83	42
6	Vota të pavlefshme	4	6	2	7	4	6	0	1	1	0	7	1	3	2	3	2
7	Vota të vlefshme	33	61	64	59	58	108	44	48	39	39	38	43	108	65	80	40
8	Fletë të hedhura gabim	0	0	0	0	0	0	0	0	0	0	0	0	0	0	0	0

SHPËRNDARJA E VOTAVE TË VLEFSHME

Nr	Kandidatët për Kryetar (emër, atësi, mbiemri)	QV nr	QV nr	QV nr	QV nr	QV nr	QV nr	QV nr	QV nr	QV nr	QV nr	QV nr	QV nr	QV nr	QV nr	QV nr	QV nr
1	VALDRIN LUIGJ PJETRI	02701	0271	02711	0272	02721	0273	0274	02741	0275	02751	0276	02761	0277	02771	0278	0279
	Gjithsej vota të vlefshme	33	61	64	59	58	108	44	48	39	39	38	43	108	65	80	40
		33	61	64	59	58	108	44	48	39	39	38	43	108	65	80	40

1	QV-të që pasqyrohen në këtë tabelë	QV nr	QV nr	QV nr	QV nr	QV nr	QV nr	QV nr	QV nr	QV nr	QV nr	QV nr	QV nr	QV nr	QV nr	QV nr	QV nr
2	Numri Zgjedhësve që kanë votuar gjithsej femra	02791	0280	0281	0282	0283	0284	0285	02851	0286	0287	02871	0288	0289	02891	0290	0291
3	Fletë votimi të papërdonura	433	803	681	667	400	712	713	478	958	459	443	759	481	472	808	672
4	Fletë votimi të dëmtuara	0	1	0	3	0	0	0	0	0	2	0	0	0	1	0	0



5	Flete votimi të gjetura ne kuti	47	70	81	108	51	90	59	38	67	74	65	92	75	45	53	38
6	Vota të pavlefshme	1	4	6	3	1	14	2	5	1	2	3	3	2	1	4	1
7	Vota të vlefshme	46	66	75	105	50	76	57	33	66	72	62	89	73	44	49	37
8	Fletë të hedhura gabim	0	0	0	0	0	0	0	0	0	0	0	0	0	0	0	0

SHPËRNDARJA E VOTAVE TE VLEFSHME

Nr	Kandidatët për Kryetar (emër, atësi, mbiemri)	QV nr	QV nr	QV nr	QV nr	QV nr	QV nr	QV nr	QV nr	QV nr	QV nr	QV nr	QV nr	QV nr	QV nr	QV nr	QV nr
1	VALDRIN LUIGJ PJETRI	02791	0280	0281	0282	0283	0284	0285	02851	0286	0287	02871	0288	0289	02891	0290	0291
	Gjithsej vota të vlefshme	46	66	75	105	50	76	57	33	66	72	62	89	73	44	49	37
	Gjithsej vota të vlefshme	46	66	75	105	50	76	57	33	66	72	62	89	73	44	49	37

1	QV-të që pasqyrohen në këtë tabelë	QV nr	QV nr	QV nr	QV nr	QV nr	QV nr	QV nr	QV nr	QV nr	QV nr	QV nr	QV nr	QV nr	QV nr	QV nr	QV nr
2	Numri Zgjedhësve që kanë votuar gjithsej femra	68	52	38	24	65	50	68	110	80	34	31	58	37	65	49	62
3	Fletë votimi të papërdorura	536	725	554	464	477	433	572	678	620	621	442	883	740	884	868	700
4	Fletë votimi të dëmtuara	0	0	0	0	0	1	1	3	0	0	0	0	0	0	0	1
5	Flete votimi të gjetura ne kuti	68	52	38	24	66	50	68	110	80	34	31	58	37	65	49	62
6	Vota të pavlefshme	2	0	5	2	4	1	1	3	1	7	0	1	1	6	4	0
7	Vota të vlefshme	66	52	33	22	61	49	67	107	79	27	31	57	36	59	45	62
8	Fletë të hedhura gabim	0	0	0	0	1	0	0	0	0	0	0	0	0	0	0	0

SHPËRNDARJA E VOTAVE TE VLEFSHME

Nr	Kandidatët për Kryetar (emër, atësi, mbiemri)	QV nr	QV nr	QV nr	QV nr	QV nr	QV nr	QV nr	QV nr	QV nr	QV nr	QV nr	QV nr	QV nr	QV nr	QV nr	QV nr
1	VALDRIN LUIGJ PJETRI	0292	0293	0294	02941	0295	02951	0296	0297	0298	0299	02991	0300	0301	0302	0303	0304
	Gjithsej vota të vlefshme	66	52	33	22	61	49	67	107	79	27	31	57	36	59	45	62
	Gjithsej vota të vlefshme	66	52	33	22	61	49	67	107	79	27	31	57	36	59	45	62

SHPËRNDARJA E VOTAVE TE VLEFSHME

Nr	Kandidatët për Kryetar (emëri, atësia, mbiemri)	QV nr	QV nr	QV nr	QV nr	QV nr	QV nr	QV nr	QV nr	QV nr	QV nr	QV nr	QV nr	QV nr	QV nr	QV nr	QV nr	QV nr
1	VALDRIN LUIGJ PJETRI	0313	03131	0314	03141	0315	03151	0316	03161	0317	03171	0318	0319	03191	0320	03201	0321	0321
	Gjithsej vota të vlefshme	55	38	72	63	68	75	97	79	54	26	41	52	29	55	45	44	44
		55	38	72	63	68	75	97	79	54	26	41	52	29	55	45	44	44

1	QV-të që pasqyrohen në këtë tabelë	QV nr	QV nr	QV nr	QV nr	QV nr	QV nr	QV nr	QV nr	QV nr	QV nr	QV nr	QV nr	QV nr	QV nr	QV nr	QV nr	QV nr
2	Numri Zgjedhësve që kanë votuar gjithsej femra	0322	03221	0323	03231	0324	0325	0326	03261	0327	0328	03281	0329	0330	0331	0332	0333	0333
3	Fletë votimi të papërdorura	58	40	39	46	124	78	64	91	99	81	66	66	70	91	18	93	93
4	Fletë votimi të dëmtuara	26	19	16	16	57	35	24	39	42	23	28	28	25	30	0	44	44
5	Fletë votimi të gjetura ne kuti	756	506	521	466	698	218	657	524	761	619	434	404	538	621	316	402	402
6	Vota të pavlefshme	0	0	0	0	0	0	0	0	0	0	0	0	0	0	0	0	0
7	Vota të vlefshme	58	40	37	46	123	78	64	91	97	75	66	66	69	87	18	92	92
8	Fletë të hedhura gabim	0	0	0	0	1	0	0	0	0	1	0	0	0	0	0	0	0

SHPËRNDARJA E VOTAVE TE VLEFSHME

Nr	Kandidatët për Kryetar (emëri, atësia, mbiemri)	QV nr	QV nr	QV nr	QV nr	QV nr	QV nr	QV nr	QV nr	QV nr	QV nr	QV nr	QV nr	QV nr	QV nr	QV nr	QV nr	QV nr
1	VALDRIN LUIGJ PJETRI	0322	03221	0323	03231	0324	0325	0326	03261	0327	0328	03281	0329	0330	0331	0332	0333	0333
	Gjithsej vota të vlefshme	58	40	37	46	123	78	64	91	97	75	66	66	69	87	18	92	92
		58	40	37	46	123	78	64	91	97	75	66	66	69	87	18	92	92

1	QV-të që pasqyrohen në këtë tabelë	QV nr	QV nr	QV nr	QV nr	QV nr	QV nr	QV nr	QV nr	QV nr	QV nr	QV nr	QV nr	QV nr	QV nr	QV nr	QV nr	QV nr
2	Numri Zgjedhësve që kanë votuar gjithsej femra	0334	0335	03351	0336	0337	0338	0340	0341	0342	0343	0344	0345	0346	03461	0347	0347	0347
3	Fletë votimi të papërdorura	30	44	22	23	29	3	61	35	30	23	11	0	105	114	60	XXX	XXX
		14	0	7	10	2	1	27	16	12	11	2	0	41	50	24	XXX	XXX
		484	628	533	944	489	257	921	871	920	427	906	0	500	494	243	XXX	XXX

REPUBLIKA E SHQIPERISE
KOMISIONI QENDROR I ZGJEDHJEVE

TABELA PËRMBLEDHËSE E REZULTATEVE
PËR KANDIDATËT PËR KËSHILL TË BASHKISË SHKODËR

1	QV-të që pasqyrohen në këtë tabelë	QV nr	QV nr	QV nr	QV nr	QV nr	QV nr	QV nr	QV nr	QV nr	QV nr	QV nr	QV nr	QV nr	QV nr	QV nr	QV nr	QV nr
2	Numri Zgjedhësve që kanë votuar gjithsej femra	0077	00771	0079	00791	0081	0082	0083	0084	0085	0086	00861	0087	0088	0089	0090	0091	
3	Fletë votimi të papërdonura	0	0	34	0	108	0	0	121	112	0	0	78	93	89	53	132	
4	Fletë votimi të dëmtuara	0	0	16	0	0	0	0	56	51	0	0	34	0	44	25	62	
5	Fletë Votimi të gjetura në kufi	0	0	444	0	480	0	0	587	763	0	0	499	581	611	625	482	
6	Vota të pavlefshme	0	0	0	0	0	0	0	0	0	0	0	0	0	0	0	0	
7	Vota të vlefshme	0	0	34	0	105	0	0	118	112	0	0	77	90	84	52	120	
8	Fletë të hedhura gabim	0	0	0	0	0	0	0	0	0	0	0	0	0	0	0	0	

SHPËRNDARJA E VOTAVE TË VLEFESHME

Nr	Subjekte Zgjedhore	QV nr	QV nr	QV nr	QV nr	QV nr	QV nr	QV nr	QV nr	QV nr	QV nr	QV nr	QV nr	QV nr	QV nr	QV nr	QV nr	QV nr
1	Partia Demokratia Sociale	0077	00771	0079	00791	0081	0082	0083	0084	0085	0086	00861	0087	0088	0089	0090	0091	
2	Partia Kristian Demokratike	0	0	0	0	0	0	0	2	0	0	0	0	0	1	0	0	
3	Partia Aleanca për Demokraci dhe Solidaritet	0	0	0	0	0	0	0	0	0	0	0	0	0	0	0	0	
4	Partia Aleanca Demokratike Shqiptare	0	0	0	0	0	0	0	0	0	0	0	0	0	0	0	0	
5	Partia Socialiste e Moderuar	0	0	0	0	2	0	0	0	0	0	0	6	2	0	1	0	
6	Partia Socialdemokrate e Shqipërisë	0	0	0	0	0	0	0	3	1	0	0	5	5	0	2	38	
7	Partia Socialiste e Shqipërisë	0	0	34	0	103	0	0	113	109	0	0	65	83	80	49	81	
8	Partia Bindja Demokratike	0	0	0	0	0	0	0	0	0	0	0	1	0	3	0	1	
	Gjithsej vota të vlefshme	0	0	34	0	105	0	0	118	112	0	0	77	90	84	52	120	



1	QV-të që pasqyrohen në këtë tabelë	QV nr	QV nr	QV nr	QV nr	QV nr	QV nr	QV nr	QV nr	QV nr	QV nr	QV nr	QV nr	QV nr	QV nr	QV nr	QV nr	QV nr	QV nr	QV nr	
2	Numri Zgjedhësve që kanë votuar gjithsej femra	0092	0093	0094	0097	00971	0098	0099	0100	0101	0102	01021	01022	0103	01031	0104	01041				
3	Fletë votimi të papërdonura	279	173	725	532	521	757	712	607	565	611	604	555	792	869	673	602				
4	Fletë votimi të dëmtuara	0	0	0	0	0	0	0	0	0	0	0	0	0	0	0	0				
5	Fletë Votimi të gjetura në kuti	112	130	139	168	112	202	85	92	73	127	124	163	183	129	82	87				
6	Vota të pavlefshme	0	0	0	4	4	4	2	4	4	3	2	9	3	17	3	3				
7	Vota të vlefshme	112	130	139	164	108	197	83	88	69	124	122	154	180	111	79	84				
8	Fletë të hedhura gabim	0	0	0	0	0	1	0	0	0	0	0	0	0	1	0	0				

SHPËRNDARJA E VOTAVE TË VLEFSHME

Nr	Subjekte Zgjedhore	QV nr	QV nr	QV nr	QV nr	QV nr	QV nr	QV nr	QV nr	QV nr	QV nr	QV nr	QV nr	QV nr	QV nr	QV nr	QV nr	QV nr	QV nr	QV nr	QV nr
1	Partia Demokratice Socialiste	0092	0093	0094	0097	00971	0098	0099	0100	0101	0102	01021	01022	0103	01031	0104	01041				
2	Partia Kristiane Demokratike	0	0	0	1	3	1	0	5	0	0	0	0	0	0	3	1				
3	Partia Aleanca për Demokraci dhe Solidaritet	0	0	0	0	1	1	0	0	0	0	0	0	0	1	0	0				
4	Partia Aleanca Demokratike Shqiptare	0	0	0	0	0	0	0	0	0	0	0	0	0	1	0	0				
5	Partia Socialiste e Moderuar	0	0	0	0	0	1	0	2	0	0	0	0	0	2	0	1				
6	Partia Socialdemokratike e Shqipërisë	52	68	64	3	3	5	14	11	0	5	8	4	7	10	0	4				
7	Partia Socialiste e Shqipërisë	60	61	75	156	98	184	66	67	69	117	113	146	165	95	74	76				
8	Partia Bindja Demokratike	0	1	0	1	2	2	2	1	0	1	0	2	1	1	2	1				
	Gjithsej vota të vlefshme	112	130	139	164	108	197	83	88	69	124	122	154	180	111	79	84				

1	QV-të që pasqyrohen në këtë tabelë	QV nr	QV nr	QV nr	QV nr	QV nr	QV nr	QV nr	QV nr	QV nr	QV nr	QV nr	QV nr	QV nr	QV nr	QV nr	QV nr	QV nr
		0105	0106	01061	0107	0108	0109	0110	0111	01111	0112	0113	01131	0114	0115	0116	0117	
2	Numri Zgjedhësve që kanë votuar gjithsej femra	204	75	110	88	95	94	74	58	60	85	55	176	131	69	28	25	
3	Fletë votimi të papërdonura	793	702	739	905	686	626	892	680	609	640	40	534	630	493	336	495	
4	Fletë votimi të dëmtuara	0	0	0	0	0	0	0	0	0	0	0	0	0	0	0	0	
5	Fletë Votimi të gjetura në kuti	206	75	110	88	95	94	74	58	60	85	55	176	133	69	28	25	
6	Vota të pavlefshme	2	1	3	3	0	0	3	4	4	1	3	4	6	1	0	0	
7	Vota të vlefshme	202	74	107	85	95	94	71	54	56	84	52	172	125	68	28	25	
8	Fletë të hedhura gabim	2	0	0	0	0	0	0	0	0	0	0	0	2	0	0	0	

SHPËRNDARJA E VOTAVE TË VLEFSHME

Nr	Subjekte Zgjedhore	QV nr	QV nr	QV nr	QV nr	QV nr	QV nr	QV nr	QV nr	QV nr	QV nr	QV nr	QV nr	QV nr	QV nr	QV nr	QV nr	QV nr
1	Partia Demokratia Sociale	0105	0106	01061	0107	0108	0109	0110	0111	01111	0112	0113	01131	0114	0115	0116	0117	
2	Partia Kristian Demokratike	3	0	0	2	0	38	1	2	4	0	3	1	4	0	0	0	
3	Partia Aleanca për Demokraci dhe Solidaritet	2	0	0	2	0	0	0	0	1	1	1	2	0	0	0	0	
4	Partia Aleanca Demokratike Shqiptare	0	0	0	0	0	0	1	0	0	0	0	0	0	0	0	0	
5	Partia Socialiste e Moderuar	0	1	0	0	4	0	3	0	0	1	1	2	4	11	0	8	
6	Partia Socialdemokratike e Shqipërisë	2	8	12	22	21	2	15	19	14	33	28	40	4	22	20	4	
7	Partia Socialiste e Shqipërisë	192	65	95	52	68	52	50	32	36	49	18	126	113	35	6	13	
8	Partia Bindja Demokratike	3	0	0	3	2	2	1	0	1	0	1	1	0	0	0	0	
	Gjithsej vota të vlefshme	202	74	107	85	95	94	71	54	56	84	52	172	125	68	28	25	

1	QV-të që pasqyrohen në këtë tabelë	QV nr	QV nr	QV nr	QV nr	QV nr	QV nr	QV nr	QV nr	QV nr	QV nr	QV nr	QV nr	QV nr	QV nr	QV nr	QV nr	QV nr
		0118	0119	01191	0132	0133	0134	0193	0194	0198	0201	0202	0203	0204	0206	0207	0208	
2	Numri Zgjedhësve që kanë votuar gjithsej femra	48	100	150	52	25	42	45	131	96	110	45	85	86	5	80	86	
3	Fletë votimi të papërdonura	522	38	66	11	11	18	0	40	46	70	20	27	37	2	40	47	
		522	578	38	398	200	170	196	431	295	539	502	423	353	583	234	532	

SHPËRNDARJA E VOTAVE TE VLEFSHME

Nr	Subjekte Zgjedhore	QV nr	QV nr	QV nr	QV nr	QV nr	QV nr	QV nr	QV nr	QV nr	QV nr	QV nr	QV nr	QV nr	QV nr	QV nr	QV nr	QV nr
		0215	02151	0216	0217	0218	0219	0220	02201	0221	0222	0223	0224	0225	0226	0227	0228	
1	Partia Demokratia Sociale	0	0	0	0	0	0	0	1	0	0	0	0	0	0	0	2	
2	Partia Kristian Demokratike	0	0	0	0	1	1	1	1	0	0	0	0	0	0	0	0	
3	Partia Aleanca për Demokraci dhe Solidaritet	0	0	0	0	0	0	0	0	0	0	0	0	0	0	0	1	
4	Partia Aleanca Demokratike Shqiptare	0	0	0	1	1	1	0	0	0	0	0	0	0	0	0	0	
5	Partia Socialiste e Moderuar	3	6	0	0	2	1	0	0	2	0	0	0	0	0	0	0	
6	Partia Socialdemokratike e Shqipërisë	6	1	24	64	42	49	111	34	26	0	0	0	9	11	41	74	
7	Partia Socialiste e Shqipërisë	35	60	100	13	4	164	125	36	8	43	73	0	35	5	8	25	
8	Partia Bindja Demokratike	2	0	0	0	0	0	1	0	0	2	0	0	0	2	0	0	
	Gjithsej vota të vlefshme	46	67	124	78	50	216	238	72	36	45	73	0	44	18	49	102	

1	QV-të që pasqyrohen në këtë tabelë	QV nr	QV nr	QV nr	QV nr	QV nr	QV nr	QV nr	QV nr	QV nr	QV nr	QV nr	QV nr	QV nr	QV nr	QV nr	QV nr	QV nr
		02281	0229	0230	0231	0232	0233	0234	0235	0236	02361	0237	02371	0238	02381	0239	0240	
2	Numri Zgjedhësve që kanë votuar gjithsej femra	72	21	16	8	6	32	59	23	88	82	42	49	19	17	51	99	
3	Fletë votimi të papërdorura	448	417	777	942	597	458	152	237	511	414	631	439	624	488	747	882	
4	Fletë votimi të dëmtuara	0	0	0	0	0	0	0	0	0	0	0	0	0	0	0	0	
5	Fletë Votimi të gjetura në kuti	72	21	16	8	6	32	59	23	88	82	42	49	19	17	51	99	
6	Vota të pavlefshme	2	1	0	0	0	2	1	6	3	0	1	1	0	0	2	6	
7	Vota të vlefshme	70	20	16	8	6	30	58	17	85	82	41	48	19	17	49	93	
8	Fletë të hedhura gabim	0	0	0	0	0	0	0	0	0	0	0	0	0	0	0	0	

SHPËRNDARJA E VOTAVE TE VLEFSHME

Nr	Subjekte Zgjedhore	QV nr	QV nr	QV nr	QV nr	QV nr	QV nr	QV nr	QV nr	QV nr	QV nr	QV nr	QV nr	QV nr	QV nr	QV nr	QV nr	QV nr
		02281	0229	0230	0231	0232	0233	0234	0235	0236	02361	0237	02371	0238	02381	0239	0240	
1	Partia Demokratia Sociale	0	2	0	0	0	0	0	0	2	0	0	2	1	0	1	0	
2	Partia Kristian Demokratike	0	0	0	0	0	0	0	0	0	1	0	0	1	0	0	0	



3	Partia Aleanca për Demokraci dhe Solidaritet	0	0	0	0	0	0	0	0	0	0	0	0	0	0	0	0	0	0	0	
4	Partia Aleanca Demokratike Shqiptare	5	0	0	0	0	0	0	0	0	0	0	0	0	0	0	0	0	0	0	0
5	Partia Socialiste e Moderuar	0	1	0	0	0	0	0	0	0	0	0	0	0	0	0	0	0	0	0	0
6	Partia Socialdemokrate e Shqipërisë	43	1	0	0	0	6	27	15	0	0	0	0	0	0	0	0	0	0	0	0
7	Partia Socialiste e Shqipërisë	22	15	16	8	0	0	2	42	16	60	78	37	37	16	17	47	89	0	0	0
8	Partia Bindja Demokratike	0	1	0	0	0	0	0	1	0	3	0	1	3	0	0	0	0	0	0	0
	Gjithsej vota të vlefshme	70	20	16	8	6	6	30	58	17	85	82	41	48	19	17	49	93	0	0	0

1	QV-të që pasqyrohen në këtë tabelë	QV nr	QV nr	QV nr	QV nr	QV nr	QV nr	QV nr	QV nr	QV nr	QV nr	QV nr	QV nr	QV nr	QV nr	QV nr	QV nr	QV nr	QV nr	QV nr	QV nr
2	Numri Zgjedhësve që kanë votuar gjithsej femra	02401	0241	0242	02421	0243	02431	0244	02441	0245	02451	0246	02461	0247	02471	0248	02481	02481	02481	02481	02481
		42	61	88	78	39	29	82	42	36	38	54	37	40	56	90	100	100	100	100	100
3	Fletë votimi të papërdorura	482	949	659	451	684	534	724	570	584	481	495	475	763	557	645	465	465	465	465	465
4	Fletë votimi të dëmtuara	0	0	0	0	0	0	0	0	0	0	0	0	0	0	0	0	0	0	0	0
5	Fletë Votimi të gjetura në kuti	42	61	88	78	39	29	84	42	36	38	54	37	40	56	90	100	100	100	100	100
6	Vota të pavlefshme	0	7	7	5	1	0	4	7	0	1	1	3	1	3	5	5	5	5	5	5
7	Vota të vlefshme	42	54	81	73	38	29	78	35	36	37	52	34	39	53	85	95	95	95	95	95
8	Fletë të hedhura gabim	0	0	0	0	0	0	2	0	0	0	1	0	0	0	0	0	0	0	0	0

SHPËRNDARJA E VOTAVE TË VLEFSHME

Nr	Subjekte Zgjedhore	QV nr	QV nr	QV nr	QV nr	QV nr	QV nr	QV nr	QV nr	QV nr	QV nr	QV nr	QV nr	QV nr	QV nr	QV nr	QV nr	QV nr	QV nr	QV nr	QV nr
1	Partia Demokracia Sociale	02401	0241	0242	02421	0243	02431	0244	02441	0245	02451	0246	02461	0247	02471	0248	02481	02481	02481	02481	02481
		0	6	1	0	2	2	8	1	0	0	2	0	0	0	1	0	0	0	0	0
2	Partia Kristian Demokratike	1	0	1	0	0	1	0	0	0	0	0	0	0	0	0	0	0	0	0	0
3	Partia Aleanca për Demokraci dhe Solidaritet	0	1	0	0	0	0	1	0	0	0	0	0	0	0	0	0	0	0	0	0
4	Partia Aleanca Demokratike Shqiptare	0	1	1	0	0	0	0	0	0	0	0	0	0	2	0	0	0	0	0	0
5	Partia Socialiste e Moderuar	4	0	1	0	1	2	1	0	0	0	0	0	1	0	4	0	0	0	0	0

5	Partia Socialiste e Moderuar	4	0	1	0	1	2	1	0	0	0	0	0	0	1	0	4	0
6	Partia Socialdemokrate e Shqipërisë	4	9	14	15	6	4	11	0	8	1	23	8	1	3	0	0	0
7	Partia Socialiste e Shqipërisë	33	37	61	58	27	18	57	34	28	33	25	25	36	48	75	93	93
8	Partia Bindja Demokratike	0	0	2	0	2	2	0	0	0	3	2	1	1	0	5	2	2
	Gjithsej vota të vlefshme	42	54	81	73	38	29	78	35	36	37	52	34	39	53	85	95	95

1	QV-të që pasqyrohen në këtë tabelë	QV nr	QV nr	QV nr	QV nr	QV nr	QV nr	QV nr	QV nr	QV nr	QV nr	QV nr	QV nr	QV nr	QV nr	QV nr	QV nr	QV nr
2	Numri Zgjedhësve që kanë votuar gjithsej	0249	02491	0250	02501	0251	0252	02521	0253	02531	0254	02541	0255	02551	0256	0257	0258	0258
	femra	122	49	65	37	74	58	25	81	46	63	49	73	52	85	81	43	43
3	Fletë votimi të papërdorura	689	541	656	518	826	557	428	580	477	517	444	600	447	726	634	656	656
4	Fletë votimi të dëmtuara	1	0	0	0	0	0	0	0	0	0	0	0	0	0	0	1	1
5	Fletë Votimi të gjetura në kuti	123	49	65	37	74	58	25	81	45	63	49	73	52	85	81	43	43
6	Vota të pavlefshme	4	3	3	0	2	4	2	6	1	3	6	3	3	2	6	2	2
7	Vota të vlefshme	118	46	62	37	72	54	23	75	44	60	43	70	49	83	75	41	41
8	Fletë të hedhura gabim	1	0	0	0	0	0	0	0	0	0	0	0	0	0	0	0	0

SHPËRNDARJA E VOTAVE TË VLEFESHME

Nr	Subjekte Zgjedhore	QV nr	QV nr	QV nr	QV nr	QV nr	QV nr	QV nr	QV nr	QV nr	QV nr	QV nr	QV nr	QV nr	QV nr	QV nr	QV nr	QV nr
		0249	02491	0250	02501	0251	0252	02521	0253	02531	0254	02541	0255	02551	0256	0257	0258	0258
1	Partia Demokratia Sociale	3	2	0	1	3	1	2	2	0	0	1	1	1	2	3	1	1
2	Partia Kristian Demokratike	0	0	0	0	0	0	0	0	0	0	0	0	0	0	0	0	0
3	Partia Aleanca për Demokraci dhe Solidaritet	0	0	0	0	1	0	0	0	0	1	0	0	0	0	0	0	0
4	Partia Aleanca Demokratike Shqiptare	0	0	0	0	0	0	0	0	1	0	0	0	0	0	0	0	0
5	Partia Socialiste e Moderuar	0	0	0	0	1	1	0	0	1	1	2	0	0	1	7	0	0
6	Partia Socialdemokrate e Shqipërisë	3	3	2	1	4	2	0	5	8	9	1	1	3	21	3	2	2
7	Partia Socialiste e Shqipërisë	110	41	58	35	61	50	20	67	34	49	39	67	41	57	56	38	38
8	Partia Bindja Demokratike	2	0	2	0	2	0	1	1	0	0	0	1	3	1	2	0	0
	Gjithsej vota të vlefshme	118	46	62	37	72	54	23	75	44	60	43	70	49	83	75	41	41



1	QV-të që pasqyrohen në këtë tabelë	QV nr	QV nr	QV nr	QV nr	QV nr	QV nr	QV nr	QV nr	QV nr	QV nr	QV nr	QV nr	QV nr	QV nr	QV nr	QV nr	QV nr
		0259	02591	0260	0261	02611	0262	02621	0263	02631	0265	0266	0267	0268	0269	02691	0270	
2	Numri Zgjedhësve që kanë votuar gjithsej femra	63	67	54	57	38	108	78	110	87	100	78	91	74	59	68	73	
3	Fletë votimi të papërdonura	754	602	897	579	464	852	632	775	571	900	668	796	811	773	424	747	
4	Fletë votimi të dëmtuara	1	0	0	0	0	0	1	0	0	0	0	0	0	3	0	0	
5	Fletë Votimi të gjetura në kuti	63	67	54	57	38	108	78	110	87	100	78	91	74	59	68	73	
6	Vota të pavlefshme	6	5	5	2	3	5	6	11	3	4	1	7	5	2	3	4	
7	Vota të vlefshme	57	62	49	55	35	103	72	99	84	96	77	84	68	57	65	69	
8	Fletë të hedhura gabim	0	0	0	0	0	0	0	0	0	0	0	0	1	0	0	0	

SHPËRNDARJA E VOTAVE TË VLEFESHME

Nr	Subjekte Zgjedhore	QV nr	QV nr	QV nr	QV nr	QV nr	QV nr	QV nr	QV nr	QV nr	QV nr	QV nr	QV nr	QV nr	QV nr	QV nr	QV nr	QV nr
		0259	02591	0260	0261	02611	0262	02621	0263	02631	0265	0266	0267	0268	0269	02691	0270	
1	Partia Demokratia Sociale	0	0	0	2	1	2	0	3	1	3	2	4	1	1	0	2	
2	Partia Kristian Demokratike	0	0	1	1	0	2	2	0	0	1	0	0	2	1	0	1	
3	Partia Aleanca për Demokraci dhe Solidaritet	1	0	0	1	1	0	2	0	2	0	0	0	0	2	0	0	
4	Partia Aleanca Demokratike Shqiptare	0	0	0	1	0	1	0	0	0	0	0	0	1	0	0	1	
5	Partia Socialiste e Moderuar	0	1	0	0	0	2	1	9	17	4	3	0	5	0	0	0	
6	Partia Socialdemokratike e Shqipërisë	7	2	10	8	2	6	7	13	10	8	5	8	5	4	9	8	
7	Partia Socialiste e Shqipërisë	49	57	37	39	29	88	60	72	52	80	63	72	52	46	56	56	
8	Partia Bindja Demokratike	0	2	1	3	2	2	0	2	2	0	4	0	2	3	0	1	
	Gjithsej vota të vlefshme	57	62	49	55	35	103	72	99	84	96	77	84	68	57	65	69	

1	QV-të që pasqyrohen në këtë tabelë	QV nr	QV nr	QV nr	QV nr	QV nr	QV nr	QV nr	QV nr	QV nr	QV nr	QV nr	QV nr	QV nr	QV nr	QV nr	QV nr	QV nr
		02701	0271	02711	0272	02721	0273	0274	02741	0275	02751	0276	02761	0277	02771	0278	0279	
2	Numri Zgjedhësve që kanë votuar gjithsej femra	37	67	66	64	62	114	44	48	40	39	45	44	111	67	83	43	
3	Fletë votimi të papërdonura	527	578	414	641	485	788	656	460	670	558	580	456	719	500	850	557	

SHPËRNDARJA E VOTAVE TE VLEFSHME

Nr	Subjekte Zgjedhore	QV nr	QV nr	QV nr	QV nr	QV nr	QV nr	QV nr	QV nr	QV nr	QV nr	QV nr	QV nr	QV nr	QV nr	QV nr	QV nr	QV nr
		02791	0280	0281	0282	0283	0284	0285	02851	0286	0287	02871	0288	0289	02891	0290	0291	
1	Partia Demokratia Sociale	1	2	2	0	0	1	1	1	1	3	3	0	0	1	0	0	
2	Partia Kristian Demokratike	0	0	1	1	0	2	1	1	0	0	1	0	0	0	0	0	
3	Partia Aleanca për Demokraci dhe Solidaritet	0	1	0	0	0	0	0	0	0	0	0	0	0	0	0	0	
4	Partia Aleanca Demokratike Shqiptare	0	0	0	0	1	0	0	1	0	0	0	0	0	0	0	0	
5	Partia Socialiste e Moderuar	0	0	1	1	0	4	0	0	0	1	1	0	0	1	0	0	
6	Partia Socialdemokratike e Shqipërisë	0	7	3	3	0	5	3	8	10	4	1	9	2	2	4	3	
7	Partia Socialiste e Shqipërisë	44	58	68	90	48	65	48	23	53	56	55	78	68	36	41	33	
8	Partia Bindja Demokratike	0	0	1	2	0	1	1	0	0	6	2	2	0	1	1	0	
	Gjithsej vota të vlefshme	45	68	76	97	49	78	54	34	64	70	63	89	70	41	46	36	

1	QV-të që pasqyrohen në këtë tabelë	QV nr	QV nr	QV nr	QV nr	QV nr	QV nr	QV nr	QV nr	QV nr	QV nr	QV nr	QV nr	QV nr	QV nr	QV nr	QV nr	QV nr
		0292	0293	0294	02941	0295	02951	0296	0297	0298	0299	02991	0300	0301	0302	0303	0304	
2	Numri Zgjedhësve që kanë votuar gjithsej femra	68	52	38	24	65	50	70	110	80	34	31	58	37	65	49	62	
3	Fletë votimi të papërdorura	536	724	554	464	477	433	560	690	620	621	442	883	740	884	869	700	
4	Fletë votimi të dëmtuara	0	0	0	0	0	0	0	0	0	0	0	0	0	0	0	0	
5	Fletë Votimi të gjetura në kuti	68	52	38	24	65	50	71	110	80	34	31	58	37	65	49	62	
6	Vota të pavlefshme	5	5	4	0	4	3	2	8	2	4	0	5	0	4	4	3	
7	Vota të vlefshme	63	47	34	24	61	47	68	102	78	30	31	53	37	61	45	59	
8	Fletë të hedhura gabim	0	0	0	0	0	0	1	0	0	0	0	0	0	0	0	0	

SHPËRNDARJA E VOTAVE TE VLEFSHME

Nr	Subjekte Zgjedhore	QV nr	QV nr	QV nr	QV nr	QV nr	QV nr	QV nr	QV nr	QV nr	QV nr	QV nr	QV nr	QV nr	QV nr	QV nr	QV nr	QV nr
		0292	0293	0294	02941	0295	02951	0296	0297	0298	0299	02991	0300	0301	0302	0303	0304	
1	Partia Demokratia Sociale	0	0	2	0	0	1	0	2	3	0	1	0	1	3	0	0	
2	Partia Kristian Demokratike	0	2	0	0	0	1	0	0	0	1	0	0	0	0	0	0	
3	Partia Aleanca për Demokraci dhe Solidaritet	0	0	0	0	0	0	0	0	0	0	0	0	0	0	1	0	



6	Partia Socialdemokrate e Shqipërisë	4	2	3	1	10	3	11	7	44	26	24	34	5	2	0	3
7	Partia Socialiste e Shqipërisë	43	28	57	30	29	18	37	48	49	51	33	36	35	13	28	29
8	Partia Bindja Demokratike	1	1	0	1	0	0	1	0	2	1	0	1	11	10	1	2
	Gjithsej vota të vlefshme	53	37	61	38	44	22	51	61	103	84	59	77	57	38	29	39

1	QV-të që pasqyrohen në këtë tabelë	QV nr	QV nr	QV nr	QV nr	QV nr	QV nr	QV nr	QV nr	QV nr	QV nr	QV nr	QV nr	QV nr	QV nr	QV nr	QV nr
		0313	03131	0314	03141	0315	03151	0316	03161	0317	03171	0318	0319	03191	0320	03201	0321
2	Numri Zgjedhësve që kanë votuar gjithsej	55	38	76	62	68	76	104	81	56	26	48	54	33	57	46	49
	femra	29	15	37	29	32	33	43	36	26	12	17	25	14	25	23	25
3	Fletë votimi të papërdonura	909	474	819	537	824	599	913	919	643	491	804	621	500	466	469	876
4	Fletë votimi të dëmtuara	0	0	0	0	0	0	0	0	0	0	0	0	0	0	0	0
5	Fletë Votimi të gjetura në kuti	55	38	76	62	68	76	104	81	56	26	48	55	33	57	46	49
6	Vota të pavlefshme	2	0	4	3	2	6	6	6	6	3	4	1	8	2	5	2
7	Vota të vlefshme	53	38	71	59	66	70	98	75	50	23	44	53	25	55	41	47
8	Fletë të hedhura gabim	0	0	1	0	0	0	0	0	0	0	0	1	0	0	0	0

SHPËRNDARJA E VOTAVE TË VLEFESHME

Nr	Subjekte Zgjedhore	QV nr	QV nr	QV nr	QV nr	QV nr	QV nr	QV nr	QV nr	QV nr	QV nr	QV nr	QV nr	QV nr	QV nr	QV nr	QV nr
		0313	03131	0314	03141	0315	03151	0316	03161	0317	03171	0318	0319	03191	0320	03201	0321
1	Partia Demokracia Sociale	2	0	2	0	0	1	1	1	5	0	2	2	2	1	2	1
2	Partia Kristian Demokratike	2	1	1	0	0	0	2	2	0	0	1	1	2	0	0	3
3	Partia Aleanca për Demokraci dhe Solidaritet	0	0	0	0	0	0	0	0	0	0	1	0	0	0	0	2
4	Partia Aleanca Demokratike Shqiptare	3	0	0	1	5	0	0	1	1	0	0	0	0	0	0	0
5	Partia Socialiste e Moderuar	1	2	1	2	0	3	28	14	3	2	4	1	0	1	1	0
6	Partia Socialdemokrate e Shqipërisë	10	7	5	5	15	13	15	14	4	1	10	1	2	12	4	6
7	Partia Socialiste e Shqipërisë	34	23	60	46	46	52	49	42	37	18	23	47	17	39	32	33
8	Partia Bindja Demokratike	1	5	2	5	0	1	3	1	0	2	3	1	2	2	2	2
	Gjithsej vota të vlefshme	53	38	71	59	66	70	98	75	50	23	44	53	25	55	41	47



1	QV-të që pasqyrohen në këtë tabelë	QV nr	QV nr	QV nr	QV nr	QV nr	QV nr	QV nr	QV nr	QV nr	QV nr	QV nr	QV nr	QV nr	QV nr	QV nr	QV nr	QV nr	QV nr
		0322	03221	0323	03231	0324	0325	0326	03261	0327	0328	03281	0329	0330	0331	0332	0333		
2	Numri Zgjedhësve që kanë votuar gjithsej femra	58	40	39	46	122	78	64	91	98	80	66	66	70	91	18	93		
3	Fletë votimi të papërdonura	756	506	521	466	699	218	656	524	762	620	420	404	538	621	324	403		
4	Fletë votimi të dëmtuara	0	0	0	0	0	0	0	0	0	0	0	0	0	0	0	0		
5	Fletë Votimi të gjetura në kuti	58	40	39	46	122	78	64	91	98	80	66	66	70	91	18	93		
6	Vota të pavlefshme	4	1	1	1	3	0	2	3	2	20	2	0	2	1	0	4		
7	Vota të vlefshme	54	39	38	45	119	78	62	88	96	60	64	66	68	90	18	89		
8	Fletë të hedhura gabim	0	0	0	0	0	0	0	0	0	0	0	0	0	0	0	0		

SHPËRNDARJA E VOTAVE TË VLEFSHME

Nr	Subjekte Zgjedhore	QV nr	QV nr	QV nr	QV nr	QV nr	QV nr	QV nr	QV nr	QV nr	QV nr	QV nr	QV nr	QV nr	QV nr	QV nr	QV nr	QV nr	QV nr
		0322	03221	0323	03231	0324	0325	0326	03261	0327	0328	03281	0329	0330	0331	0332	0333		
1	Partia Demokratcia Sociale	1	3	1	0	1	0	0	3	0	1	2	0	4	1	0	0		
2	Partia Kristian Demokratice	1	0	0	0	1	2	0	0	0	0	0	0	0	2	1	1		
3	Partia Aleanca për Demokraci dhe Solidaritet	0	0	0	0	0	0	0	0	0	0	0	1	0	1	0	0		
4	Partia Aleanca Demokratike Shqiptare	0	0	0	2	0	0	0	0	16	0	0	1	0	0	1	0		
5	Partia Socialiste e Moderuar	1	2	1	0	20	0	10	9	0	0	7	0	9	19	0	0		
6	Partia Socialdemokratike e Shqipërisë	5	6	8	10	24	9	7	9	32	24	20	8	6	11	2	8		
7	Partia Socialiste e Shqipërisë	43	27	28	33	69	67	45	65	40	35	35	56	48	53	14	80		
8	Partia Bindja Demokratike	3	1	0	0	4	0	0	2	8	0	0	0	1	3	0	0		
	Gjithsej vota të vlefshme	54	39	38	45	119	78	62	88	96	60	64	66	68	90	18	89		



1	QV-të që pasqyrohen në këtë tabelë	QV nr	QV nr	QV nr	QV nr	QV nr	QV nr	QV nr	QV nr	QV nr	QV nr	QV nr	QV nr	QV nr	QV nr	QV nr	QV nr	QV nr	Vota Hedhur Gabim
2	Numri Zgjedhësve që kanë votuar gjithsej femra	0334	0335	03351	0336	0337	0338	0340	0341	0342	0343	0344	0345	0346	03461	0347			XXX
3	Fletë votimi të papërdorura	484	626	533	975	490	257	921	871	920	437	907	0	500	380	243			XXX
4	Fletë votimi të dëmtuara	0	0	0	0	0	0	0	0	0	0	0	0	0	0	0			XXX
5	Fletë Votimi të gjetura në kuti	30	46	22	23	29	3	61	35	30	23	10	0	105	114	60			18
6	Vota të pavlefshme	0	3	1	0	1	0	2	0	1	0	7	0	6	6	1			1
7	Vota të vlefshme	30	43	21	23	28	3	59	35	29	23	3	0	99	108	59			17
8	Fletë të hedhura gabim	0	0	0	0	0	0	0	0	0	0	0	0	0	0	0			XXX

SHPËRNDARJA E VOTAVE TË VLEFSHME

Nr	Subjekte Zgjedhore	QV nr	QV nr	QV nr	QV nr	QV nr	QV nr	QV nr	QV nr	QV nr	QV nr	QV nr	QV nr	QV nr	QV nr	QV nr	QV nr	QV nr	Vota Hedhur Gabim
1	Partia Demokratia Sociale	0334	0335	03351	0336	0337	0338	0340	0341	0342	0343	0344	0345	0346	03461	0347			0
2	Partia Kristian Demokratike	0	0	0	0	1	0	0	0	2	0	0	0	0	0	2			0
3	Partia Aleanca për Demokraci dhe Solidaritet	1	0	0	0	0	0	0	0	0	0	0	0	0	1	0			0
4	Partia Aleanca Demokratike Shqiptare	0	0	0	0	0	0	0	0	0	0	0	0	0	1	0			0
5	Partia Socialiste e Moderuar	1	1	0	0	0	3	2	0	0	8	0	0	16	33	1			0
6	Partia Socialdemokrate e Shqipërisë	20	7	5	2	25	0	10	33	17	0	0	0	4	18			0	
7	Partia Socialiste e Shqipërisë	7	35	16	18	0	0	42	2	10	14	3	0	52	38			17	
8	Partia Bindja Demokratike	0	0	0	2	0	0	4	0	0	0	0	0	6	5			0	
	Gjithsej vota të vlefshme	30	43	21	23	28	3	59	35	29	23	3	0	99	108	59			17

1	QV-të që pasqyrohen në këtë tabelë		Shuma Njesi	Shuma me fiale
2	Numri Zgjedhësve që kanë votuar	gjithsej femra	16992 7682	Gjashëmbëdhjetë mijë Nëntëqind Nëntëdhjetë Dy Shtatë mijë Gjashtëqind Tetëdhjetë Dy
3	Fletë votimi të përdorura		145057	Njëqind Dyzetë Pesë mijë Pesëdhjetë Shtatë
4	Fletë votimi të dëmtuara		11	Njëmbëdhjetë
5	Fletë Votimi të gjetura në kuti		17027	Shtatëmbëdhjetë mijë Njëzet Shtatë
6	Vota të pavlefshme		748	Shtatëqind Dyzetë Tetë
7	Vota të vlefshme		16258	Gjashëmbëdhjetë mijë Dytëqind Pesëdhjetë Tetë
8	Fletë të hedhura gabim		21	Njëzet Një

SHPËRNDARJA E VOTAVE TË VLEFSHME

Nr	Subjekte Zgjedhore	Shuma Njesi	Shuma me fiale
1	Partia Demokratia Sociale	310	Treqind Dhjetë
2	Partia Kristian Demokrate	112	Njëqind Dymbëdhjetë
3	Partia Aleanca për Demokraci dhe Solidaritet	44	Dyzetë Katër
4	Partia Aleanca Demokratike Shqiptare	96	Nëntëdhjetë Gjashtë
5	Partia Socialiste e Moderuar	431	Katërqind Tridhjetë Një
6	Partia Socialdemokrate e Shqipërisë	2638	Dymijë Gjashtëqind Tridhjetë Tetë
7	Partia Socialiste e Shqipërisë	12335	Dymbëdhjetë mijë Treqind Tridhjetë Pesë
8	Partia Bindja Demokratike	292	Dytëqind Nëntëdhjetë Dy
	Gjithsej vota të vlefshme	16258	Gjashëmbëdhjetë mijë Dytëqind Pesëdhjetë Tetë

Qarku		Shkoder			
Bashkia		Vau i Dejës			
Gjithsej					
Zgjedhës në listë		38746			
Pjesëmarrja (numër, %)		6270	16,18	6269	16,17
		Kryetar		Këshill	
Fletë votimi të gjetura në kuti		6278		6277	
Vota të pavlefshme		49		148	
Vota të vlefshme		6223		6126	
Fletë të hedhura gabim		6		3	
Rezultatet e zgjedhjeve per Kryetar					
Nr	Emri Atësia Mbiemri	Koalicioni Mbeshtetes		Vota	%
1	MARK NDOC BABANI	ASE		6223	100,%
Vota Total:				6223	100 %
Rezultatet e zgjedhjeve për Këshill					
Nr	Subjekti		Vota	%	Mandate
	Aleanca për Shqipërinë Europiane		6126	100,%	31
12	Partia Demokracia Sociale		370	6,04%	2
19	Partia Aleanca Demokristiane e Shqipërisë		256	4,18%	1
25	Partia Socialiste e Moderuar		481	7,85%	2
28	Partia Socialdemokrate e Shqipërisë		2323	37,92%	12
30	Partia Socialiste e Shqipërisë		2696	44,01%	14
Vota Total:			6126	100 %	

**TABELA PËRMBLEDHËSE E REZULTATEVE
PËR KANDIDATËT PËR KRYETAR TË BASHKISË VAU I DEJËS**

1	QV-të që pasqyrohen në këtë tabelë	QV nr	QV nr	QV nr	QV nr	QV nr	QV nr	QV nr	QV nr	QV nr	QV nr	QV nr	QV nr	QV nr	QV nr	QV nr	QV nr	QV nr
		0126	0130	0131	0135	0142	01421	0145	0146	0147	0148	0149	0150	0151	0152	0153	0155	
2	Numri Zgjedhësve që kanë votuar gjithsej femra	66	4	38	231	89	78	155	64	99	35	17	30	64	62	83	116	
3	Fletë votimi të papërdonura	487	481	294	579	320	314	583	737	907	948	527	981	896	836	386	762	
4	Fletë votimi të dëmtuara	0	0	0	6	0	0	0	0	0	0	0	0	0	0	0	0	
5	Flete votimi të gjetura ne kuti	66	4	38	232	89	80	155	64	99	35	17	30	64	62	83	116	
6	Vota të pavlefshme	0	1	1	6	0	0	1	0	0	0	0	0	0	0	1	0	
7	Vota të vlefshme	66	3	37	225	89	78	154	64	99	35	17	30	64	62	82	116	
8	Fletë të hedhura gabim	0	0	0	1	0	2	0	0	0	0	0	0	0	0	0	0	

SHPËRNDARJA E VOTAVE TË VLEFESHME

Nr	Kandidatët për Kryetar (emëri, atësi, mbiemri)	QV nr	QV nr	QV nr	QV nr	QV nr	QV nr	QV nr	QV nr	QV nr	QV nr	QV nr	QV nr	QV nr	QV nr	QV nr	QV nr	QV nr
1	MARK NDOC BABANI	0126	0130	0131	0135	0142	01421	0145	0146	0147	0148	0149	0150	0151	0152	0153	0155	
	Gjithsej vota të vlefshme	66	3	37	225	89	78	154	64	99	35	17	30	64	62	82	116	
		66	3	37	225	89	78	154	64	99	35	17	30	64	62	82	116	

1	QV-të që pasqyrohen në këtë tabelë	QV nr	QV nr	QV nr	QV nr	QV nr	QV nr	QV nr	QV nr	QV nr	QV nr	QV nr	QV nr	QV nr	QV nr	QV nr	QV nr	QV nr
		0156	0158	0159	0160	0161	0162	0163	0164	0165	0166	0167	0168	0169	0170	0171	0172	
2	Numri Zgjedhësve që kanë votuar gjithsej femra	158	176	193	90	130	124	226	236	64	118	86	186	161	133	101	194	
3	Fletë votimi të papërdonura	568	546	626	759	873	878	720	679	619	640	919	724	432	605	505	809	
4	Fletë votimi të dëmtuara	0	0	2	0	0	0	0	0	4	0	0	0	0	0	0	5	
5	Flete votimi të gjetura ne kuti	158	176	193	90	130	124	226	236	64	118	86	186	162	133	101	194	
6	Vota të pavlefshme	0	0	2	0	0	5	0	1	4	0	0	1	0	0	1	5	
7	Vota të vlefshme	158	176	191	90	130	118	226	235	60	118	86	185	161	133	100	189	
8	Fletë të hedhura gabim	0	0	0	0	0	1	0	0	0	0	0	0	1	0	0	0	

SHPËRNDARJA E VOTAVE TË VLEFSHME

Nr	Kandidatët për Kryetar (emër, atësi, mbiemri)	QV nr	QV nr	QV nr	QV nr	QV nr	QV nr	QV nr	QV nr	QV nr	QV nr	QV nr	QV nr	QV nr	QV nr	QV nr	QV nr	QV nr
		0156	0158	0159	0160	0161	0162	0163	0164	0165	0166	0167	0168	0169	0170	0171	0172	
1	MARK NDOC BABANI	158	176	191	90	130	118	226	235	60	118	86	185	161	133	100	189	
	Gjithsej vota të vlefshme	158	176	191	90	130	118	226	235	60	118	86	185	161	133	100	189	

1	QV-të që pasqyrohen në këtë tabelë	QV nr	QV nr	QV nr	QV nr	QV nr	QV nr	QV nr	QV nr	QV nr	QV nr	QV nr	QV nr	QV nr	QV nr	QV nr	QV nr	QV nr
		0173	0174	0175	0176	0177	0178	0180	0181	0182	0183	0184	0185	0188	0189	0190	0209	
2	Numri Zgjedhësve që kanë votuar gjithsej femra	155	218	51	202	83	187	146	90	219	198	30	251	52	136	170	131	
3	Fletë votimi të papërdonura	758	742	222	795	306	814	824	388	624	798	359	757	428	253	593	407	
4	Fletë votimi të dëmtuara	0	0	0	0	0	5	0	0	6	0	0	0	0	0	0	0	
5	Flete votimi të gjetura ne kuti	155	219	51	202	83	187	146	90	219	198	30	251	52	136	170	131	
6	Vota të pavlefshme	1	0	0	0	0	5	0	0	6	1	0	0	0	0	2	0	
7	Vota të vlefshme	154	218	51	202	83	182	146	90	213	197	30	251	52	136	168	131	
8	Fletë të hedhura gabim	0	1	0	0	0	0	0	0	0	0	0	0	0	0	0	0	

SHPËRNDARJA E VOTAVE TË VLEFSHME

Nr	Kandidatët për Kryetar (emër, atësi, mbiemri)	QV nr	QV nr	QV nr	QV nr	QV nr	QV nr	QV nr	QV nr	QV nr	QV nr	QV nr	QV nr	QV nr	QV nr	QV nr	QV nr	QV nr
		0173	0174	0175	0176	0177	0178	0180	0181	0182	0183	0184	0185	0188	0189	0190	0209	
1	MARK NDOC BABANI	154	218	51	202	83	182	146	90	213	197	30	251	52	136	168	131	
	Gjithsej vota të vlefshme	154	218	51	202	83	182	146	90	213	197	30	251	52	136	168	131	

1	QV-të që pasqyrohen në këtë tabelë	QV nr	QV nr	QV nr	QV nr	QV nr	QV nr	QV nr	QV nr	Vota Hedhur Gabim	Shuma Njesi	Shuma me fjale
		0210	0211	0212	0213	0214						
2	Numri Zgjedhësve që kanë votuar gjithsej	147	32	78	46	41				XXX	6270	GjashtëmijëDyqindShtatëdhjetë
	femra	60	12	33	20	13				XXX	2650	DymijëGjashtëqindPesëdhjetë
3	Fletë votimi të përdorura	858	847	704	320	455				XXX	33192	TridhjetëTremijëNjëqindNëntëdhjetëDy
4	Fletë votimi të dëmtuara	0	2	0	0	0				XXX	30	Tridhjetë
5	Fletë votimi të gjetura ne kuti	147	32	78	46	41				3	6278	GjashtëmijëDyqindShtatëdhjetë Tetë
6	Vota të pavlefshme	0	2	0	0	0				3	49	DyzetëNëntë
7	Vota të vlefshme	147	30	78	46	41				0	6223	GjashtëmijëDyqindNjëzetTre
8	Fletë të hedhura gabim	0	0	0	0	0				XXX	6	Gjashtë

SHPËRNDARJA E VOTAVE TË VLEFSHME

Nr	Kandidatët për Kryetar (emër, atësi, mbiemri)	QV nr	QV nr	QV nr	QV nr	QV nr	Vota Hedhur Gabim	Shuma Njesi	Shuma me fjale
		0210	0211	0212	0213	0214			
1	MARK NDOC BABANI	147	30	78	46	41	0	6223	GjashtëmijëDyqindNjëzetTre
	Gjithsej vota të vlefshme	147	30	78	46	41	0	6223	GjashtëmijëDyqindNjëzetTre

**TABELA PËRMBLEDHËSE E REZULTATEVE
PËR KANDIDATËT PËR KËSHILL TË BASHKISË VAU I DEJËS**

1	QV-të që pasqyrohen në këtë tabelë	QV nr	QV nr	QV nr	QV nr	QV nr	QV nr	QV nr	QV nr	QV nr	QV nr	QV nr	QV nr	QV nr	QV nr	QV nr	QV nr	QV nr
2	Numri Zgjedhësve që kanë votuar gjithsej	0126	0130	0131	0135	0142	01421	0145	0146	0147	0148	0149	0150	0151	0152	0153	0155	0155
		66	4	38	231	89	86	155	64	99	35	17	30	63	62	83	116	116
	femra	29	1	15	100	41	39	72	30	34	16	8	12	25	23	20	45	45
3	Fletë votimi të papërdorura	490	481	295	579	320	306	643	737	907	948	527	981	897	739	386	762	762
4	Fletë votimi të dëmtuara	0	0	3	0	0	2	0	0	0	0	0	0	0	0	0	0	0
5	Fletë Votimi të gjetura në kuti	66	4	38	231	89	87	155	64	99	35	17	30	63	62	83	116	116
6	Vota të pavlefshme	0	0	3	16	1	2	3	0	0	4	0	0	0	0	3	2	2
7	Vota të vlefshme	66	4	35	215	88	84	152	64	99	31	17	30	63	62	80	114	114
8	Fletë të hedhura gabim	0	0	0	0	0	1	0	0	0	0	0	0	0	0	0	0	0

SHPËRNDARJA E VOTAVE TË VLEFSHME

Nr	Subjekte Zgjedhore	QV nr	QV nr	QV nr	QV nr	QV nr	QV nr	QV nr	QV nr	QV nr	QV nr	QV nr	QV nr	QV nr	QV nr	QV nr	QV nr	QV nr
1	Partia Demokratcia Sociale	0126	0130	0131	0135	0142	01421	0145	0146	0147	0148	0149	0150	0151	0152	0153	0155	0155
		0	0	0	6	0	0	1	0	3	3	0	0	0	3	4	1	1
2	Partia Aleanca Demokratiane e Shqipërisë	0	0	0	4	0	0	0	0	1	1	4	2	8	1	0	0	0
3	Partia Socialiste e Moderuar	0	0	0	12	4	8	0	14	1	0	0	0	0	2	0	0	0
4	Partia Socialdemokrate e Shqipërisë	41	1	33	33	44	40	85	37	41	22	9	22	33	23	52	97	97
5	Partia Socialiste e Shqipërisë	25	3	2	160	40	36	66	13	53	5	4	6	22	33	24	16	16
	Gjithsej vota të vlefshme	66	4	35	215	88	84	152	64	99	31	17	30	63	62	80	114	114

1	QV-të që pasqyrohen në këtë tabelë	QV nr	QV nr	QV nr	QV nr	QV nr	QV nr	QV nr	QV nr	QV nr	QV nr	QV nr	QV nr	QV nr	QV nr	QV nr	QV nr	QV nr
2	Numri Zgjedhësve që kanë votuar gjithsej	0156	0158	0159	0160	0161	0162	0163	0164	0165	0166	0167	0168	0169	0170	0171	0172	0172
		158	176	193	90	130	124	226	236	64	118	86	186	161	127	101	194	194
	femra	71	75	84	40	52	54	93	103	29	50	36	85	76	53	54	78	78
3	Fletë votimi të papërdorura	568	546	626	759	873	878	720	679	619	640	919	724	432	611	606	809	809

SHPËRNDARJA E VOTAVE TË VLEFSHME

Nr	Subjekte Zgjedhore	QV nr	QV nr	QV nr	QV nr	QV nr	QV nr	QV nr	QV nr	QV nr	QV nr	QV nr	QV nr	QV nr	QV nr	QV nr	
1	Partia Demokratia Sociale	0173	0174	0175	0176	0177	0178	0180	0181	0182	0183	0184	0185	0188	0189	0190	0209
		3	17	8	48	42	60	35	3	5	2	2	12	3	9	6	0
2	Partia Aleanca Demokratikane e Shqipërisë	2	60	10	23	0	10	20	10	6	1	0	20	0	2	6	0
3	Partia Socialiste e Moderuar	10	17	14	18	6	37	24	11	27	18	1	82	1	0	27	0
4	Partia Socialdemokrate e Shqipërisë	119	54	5	16	20	25	26	1	33	21	7	14	44	112	113	90
5	Partia Socialiste e Shqipërisë	12	70	14	97	12	45	41	62	143	143	20	115	3	12	18	41
	Gjithsej vota të vlefshme	146	218	51	202	80	177	146	87	214	185	30	243	51	135	170	131

1	QV-të që pasqyrohen në këtë tabelë	QV nr	QV nr	QV nr	QV nr	QV nr	QV nr	QV nr	Vota Hedhur Gabim	Shuma Njesi	Shuma me fjale
		0210	0211	0212	0213	0214					
2	Numri Zgjedhësve që kanë votuar gjithsej	146	32	78	46	41		XXX		6269	GjashtëmijëDyqindGjashtëdhjetëNëntë
	femra	60	12	33	20	13		XXX		2650	DymijëGjashtëqindPesëdhjetë
3	Fletë votimi të papërdorura	859	847	704	320	455		XXX		33271	TridhjetëTremijëDyqindShtatëdhjetëNjë
4	Fletë votimi të dëmtuara	0	0	0	0	0		XXX		26	NjëzetGjashtë
5	Fletë Votimi të gjetura në kuti	146	32	78	46	41		6		6277	GjashtëmijëDyqindShtatëdhjetëShtatë
6	Vota të pavlefshme	0	0	0	0	0		2		148	NjëqindDyzetëTetë
7	Vota të vlefshme	146	32	78	46	41		4		6126	GjashtëmijëNjëqindNjëzetGjashtë
8	Fletë të hedhura gabim	0	0	0	0	0		XXX		3	Tre

SHPËRNDARJA E VOTAVE TË VLEFSHME

Nr	Subjekte Zgjedhore	QV nr	QV nr	QV nr	QV nr	QV nr	QV nr	QV nr	Vota Hedhur Gabim	Shuma Njesi	Shuma me fjale
		0210	0211	0212	0213	0214					
1	Partia Demokratia Sociale	2	0	6	0	1		0		370	TreqindShtatëdhjetë
2	Partia Aleanca Demokratikane e Shqipërisë	5	4	5	0	2		1		256	DyqindPesëdhjetëGjashtë
3	Partia Socialiste e Moderuar	0	0	0	0	0		0		481	KatërqindTetëdhjetëNjë
4	Partia Socialdemokrate e Shqipërisë	105	14	43	41	35		0		2323	DymijëTreqindNjëzetTre
5	Partia Socialiste e Shqipërisë	34	14	24	5	3		3		2696	DymijëGjashtëqindNëntëdhjetëGjashtë
	Gjithsej vota të vlefshme	146	32	78	46	41		4		6126	GjashtëmijëNjëqindNjëzetGjashtë



Qarku		Tirane			
Bashkia		Kamëz			
Gjithsej					
Zgjedhës në listë		99638			
Pjesëmarrja (numër, %)		11081	11,12	11084 11,12	
		Kryetar		Këshill	
Fletë votimi të gjetura në kuti		11090		11089	
Vota të pavlefshme		633		689	
Vota të vlefshme		10446		10394	
Fletë të hedhura gabim		11		6	
Rezultatet e zgjedhjeve per Kryetar					
Nr	Emri Atësia Mbiemri	Koalicioni Mbeshtetes		Vota	%
1	RAKIP BAJRAM SULI	ASE		10102	96,71%
2	YLBER RAMIZ GJETA	BD		344	3,29%
			Vota Total:	10446	100 %
Rezultatet e zgjedhjeve për Këshill					
Nr	Subjekti	Vota	%	Mandate	
	Aleanca për Shqipërinë Europiane	10030	96,5%	40	
12	Partia Demokracia Sociale	391	3,76%	2	
16	Partia e Gjelbër	72	0,69%	0	
19	Partia Aleanca Demokristiane e Shqipërisë	257	2,47%	1	
28	Partia Socialdemokrate e Shqipërisë	202	1,94%	1	
30	Partia Socialiste e Shqipërisë	9108	87,63%	36	
	Shpresa për Ndryshim	107	1,03%	0	
6	Partia Ora e Shqipërisë	107	1,03%	0	
	Subjekte jashte Koalicionit	257	2,47%	1	
36	Partia Bindja Demokratike	257	2,47%	1	
		Vota Total:	10394	100 %	

**TABELA PËRMBLEDHËSE E REZULTATEVE
PËR KANDIDATËT PËR KRYETAR TË BASHKISË KAMËZ**

1	QV-të që pasqyrohen në këtë tabelë	QV nr	QV nr	QV nr	QV nr	QV nr	QV nr	QV nr	QV nr	QV nr	QV nr	QV nr	QV nr	QV nr	QV nr	QV nr	QV nr	QV nr
		1564	15641	1565	15651	1566	1567	15671	1568	15681	1569	15691	1570	15701	1571	15711	1572	1572
2	Numri Zgjedhësve që kanë votuar gjithsej	55	58	93	69	85	130	94	68	79	95	89	144	94	122	143	126	126
	femra	29	25	45	33	58	58	48	33	38	47	48	70	42	63	76	65	65
3	Fletë votimi të papërdonura	645	586	678	637	547	653	682	587	573	690	0	596	636	608	608	0	0
4	Fletë votimi të dëmtuara	0	0	0	0	0	0	4	0	0	0	0	0	0	0	0	0	0
5	Flete votimi të gjetura ne kuti	55	58	93	69	85	131	94	68	80	95	89	144	94	122	143	126	126
6	Vota të pavlefshme	0	4	2	1	1	9	2	3	3	4	4	6	4	5	9	3	3
7	Vota të vlefshme	55	54	91	68	84	121	92	65	76	91	85	138	90	117	134	123	123
8	Fletë të hedhura gabim	0	0	0	0	0	1	0	0	1	0	0	0	0	0	0	0	0

SHPËRNDARJA E VOTAVE TË VLEFESHME

Nr	Kandidatët për Kryetar (emër, afësia, mbiemri)	QV nr	QV nr	QV nr	QV nr	QV nr	QV nr	QV nr	QV nr	QV nr	QV nr	QV nr	QV nr	QV nr	QV nr	QV nr	QV nr	QV nr
		1564	15641	1565	15651	1566	1567	15671	1568	15681	1569	15691	1570	15701	1571	15711	1572	1572
1	RAKIP BAJRAM SULI	51	54	87	65	81	119	89	62	70	89	82	130	86	115	127	122	122
2	YLBER RAMIZ GJETA	4	0	4	3	3	2	3	3	6	2	3	8	4	2	7	1	1
	Gjithsej vota të vlefshme	55	54	91	68	84	121	92	65	76	91	85	138	90	117	134	123	123

1	QV-të që pasqyrohen në këtë tabelë	QV nr	QV nr	QV nr	QV nr	QV nr	QV nr	QV nr	QV nr	QV nr	QV nr	QV nr	QV nr	QV nr	QV nr	QV nr	QV nr	QV nr
		15721	15722	1573	15731	15732	15733	15734	1574	15741	1575	15751	1576	15761	1577	15771	15772	15772
2	Numri Zgjedhësve që kanë votuar gjithsej	101	127	72	39	71	67	71	76	51	102	125	116	114	92	83	77	77
	femra	48	65	34	17	35	27	32	36	25	49	66	59	52	42	38	27	27
3	Fletë votimi të papërdonura	686	642	831	872	830	0	796	744	757	0	891	705	699	758	0	767	767
4	Fletë votimi të dëmtuara	0	0	0	0	0	0	0	0	0	0	0	1	0	0	0	1	1
5	Flete votimi të gjetura ne kuti	101	127	73	39	71	67	71	76	51	102	125	115	114	92	83	77	77
6	Vota të pavlefshme	2	6	10	4	1	0	4	1	2	0	3	7	2	3	1	8	8
7	Vota të vlefshme	98	121	62	35	70	67	66	75	48	102	122	108	112	89	82	69	69
8	Fletë të hedhura gabim	1	0	1	0	0	0	1	0	1	0	0	0	0	0	0	0	0

SHPËRNDARJA E VOTAVE TE VLEFSHME

Nr	Kandidatët për Kryetar (emër, atësi, mbiemri)	QV nr	QV nr	QV nr	QV nr	QV nr	QV nr	QV nr	QV nr	QV nr	QV nr	QV nr	QV nr	QV nr	QV nr	QV nr	QV nr
		15721	15722	1573	15731	15732	15733	15734	1574	15741	1575	15751	1576	15761	1577	15771	15772
1	RAKIP BAJRAM SULI	97	119	60	34	67	66	65	74	45	102	118	106	110	89	81	66
2	YLBER RAMIZ GJETA	1	2	2	1	3	1	1	1	3	0	4	2	2	0	1	3
	Gjithsej vota të vlefshme	98	121	62	35	70	67	66	75	48	102	122	108	112	89	82	69

1	QV-të që pasqyrohen në këtë tabelë	QV nr	QV nr	QV nr	QV nr	QV nr	QV nr	QV nr	QV nr	QV nr	QV nr	QV nr	QV nr	QV nr	QV nr	QV nr	QV nr
		1578	15781	1579	15791	15792	15793	1580	15801	1581	15811	15812	1582	15821	1583	15831	1584
2	Numri Zgjedhësve që kanë votuar gjithsej femra	68	64	30	33	38	37	77	91	114	119	99	67	77	67	60	90
3	Fletë votimi të papërdorura	792	791	854	869	851	0	0	551	722	695	680	747	724	0	0	651
4	Fletë votimi të dëmtuara	0	0	0	1	0	0	0	0	0	0	0	1	0	0	0	0
5	Fletë votimi të gjetura ne kuti	68	64	30	33	38	37	77	91	114	119	99	67	77	67	60	90
6	Vota të pavlefshme	3	3	4	2	0	0	2	5	5	13	3	12	8	5	0	5
7	Vota të vlefshme	65	61	26	31	38	37	75	86	109	106	96	55	69	62	60	85
8	Fletë të hedhura gabim	0	0	0	0	0	0	0	0	0	0	0	0	0	0	0	0

SHPËRNDARJA E VOTAVE TE VLEFSHME

Nr	Kandidatët për Kryetar (emër, atësi, mbiemri)	QV nr	QV nr	QV nr	QV nr	QV nr	QV nr	QV nr	QV nr	QV nr	QV nr	QV nr	QV nr	QV nr	QV nr	QV nr	QV nr
		1578	15781	1579	15791	15792	15793	1580	15801	1581	15811	15812	1582	15821	1583	15831	1584
1	RAKIP BAJRAM SULI	60	60	25	29	38	36	75	82	104	102	92	50	68	62	60	85
2	YLBER RAMIZ GJETA	5	1	1	2	0	1	0	4	5	4	4	5	1	0	0	0
	Gjithsej vota të vlefshme	65	61	26	31	38	37	75	86	109	106	96	55	69	62	60	85

1	QV-të që pasqyrohen në këtë tabelë	QV nr	QV nr	QV nr	QV nr	QV nr	QV nr	QV nr	QV nr	QV nr	QV nr	QV nr	QV nr	QV nr	QV nr	QV nr	QV nr
		15841	1585	15851	1586	15861	1587	15871	1588	15881	15882	1589	15891	15892	1590	1591	15911
2	Numri Zgjedhësve që kanë votuar gjithsej femra	101	82	73	224	148	89	83	71	34	54	98	60	83	162	99	52
		49	36	33	104	67	45	40	29	11	21	47	24	42	57	54	23

3	Fletë votimi të papërdorura	0	579	590	0	735	651	648	746	0	720	760	765	693	824	505	551
4	Fletë votimi të dëmtuara	0	3	0	0	0	0	0	0	0	0	0	0	0	0	0	0
5	Flete votimi të gjetura ne kuti	101	82	73	224	148	89	83	71	34	54	98	60	83	162	99	52
6	Vota të pavlefshme	2	4	5	5	10	3	1	5	0	3	5	1	4	7	7	1
7	Vota të vlefshme	99	78	68	219	138	86	82	66	34	51	93	59	79	155	92	51
8	Fletë të hedhura gabim	0	0	0	0	0	0	0	0	0	0	0	0	0	0	0	0

SHPËRNDARJA E VOTAVE TË VLEFESHME

Nr	Kandidatët për Kryetar (emër, atësia, mbiemri)	QV nr	QV nr	QV nr	QV nr	QV nr	QV nr	QV nr	QV nr	QV nr	QV nr	QV nr	QV nr	QV nr	QV nr	QV nr	QV nr
1	RAKIP BAJRAM SULI	15841	1585	15851	1586	15861	1587	15871	1588	15881	15882	1589	15891	15892	1590	1591	15911
2	YLBER RAMIZ GJETA	0	0	0	0	7	0	3	1	0	0	4	2	1	3	2	2
	Gjithsej vota të vlefshme	99	78	68	219	138	86	82	66	34	51	93	59	79	155	92	51

1	QV-të që pasqyrohen në këtë tabelë	QV nr	QV nr	QV nr	QV nr	QV nr	QV nr	QV nr	QV nr	QV nr	QV nr	QV nr	QV nr	QV nr	QV nr	QV nr	QV nr
2	Numri Zgjedhësve që kanë votuar gjithsej	1592	15921	1593	15931	1594	15941	1595	15951	1596	15961	1597	15971	15972	1598	15981	1599
	femra	33	57	29	48	68	37	68	76	69	75	67	78	83	97	109	58
3	Fletë votimi të papërdorura	13	27	9	19	29	18	33	29	27	30	34	38	32	45	58	26
4	Fletë votimi të dëmtuara	792	751	606	574	0	550	665	607	0	0	664	644	603	669	668	668
5	Flete votimi të gjetura ne kuti	0	0	0	0	0	0	0	0	0	0	0	0	0	0	0	1
6	Vota të pavlefshme	33	57	29	48	68	37	68	76	69	75	67	78	83	97	109	58
7	Vota të vlefshme	0	4	1	1	1	2	8	4	2	1	5	0	3	2	6	2
8	Fletë të hedhura gabim	33	53	28	47	67	35	60	72	67	74	62	78	80	95	103	56
	Fletë të hedhura gabim	0	0	0	0	0	0	0	0	0	0	0	0	0	0	0	0

SHPËRNDARJA E VOTAVE TE VLEFSHME

Nr	Kandidatët për Kryetar (emër, atësia, mbiemri)	QV nr	QV nr	QV nr	QV nr	QV nr	QV nr	QV nr	QV nr	QV nr	QV nr	QV nr	QV nr	QV nr	QV nr	QV nr	QV nr	QV nr
		1592	15921	1593	15931	1594	15941	1595	15951	1596	15961	1597	15971	15972	1598	15981	1599	1599
1	RAKIP BAJRAM SULI	31	53	27	43	67	35	56	71	67	74	59	77	77	90	103	55	55
2	YLBER RAMIZ GJETA	2	0	1	4	0	0	4	1	0	0	3	1	3	5	0	1	1
	Gjithsej vota të vlefshme	33	53	28	47	67	35	60	72	67	74	62	78	80	95	103	56	56

1	QV-të që pasqyrohen në këtë tabelë	QV nr	QV nr	QV nr	QV nr	QV nr	QV nr	QV nr	QV nr	QV nr	QV nr	QV nr	QV nr	QV nr	QV nr	QV nr	QV nr	QV nr
		15991	15992	1600	16001	16002	16003	1601	2040	20401	20402	2041	20411	20412	20413	2042	20421	20421
2	Numri Zgjedhësve që kanë votuar gjithsej femra	96	38	97	82	101	70	181	48	48	62	122	127	116	140	123	103	103
3	Fletë votimi të papërdorura	629	0	752	750	748	735	543	962	959	944	689	690	699	660	648	555	555
4	Fletë votimi të dëmtuara	0	0	1	0	3	0	0	0	0	0	0	0	0	0	0	0	0
5	Flete votimi të gjetura ne kuti	96	38	97	82	101	70	181	48	48	62	122	127	116	140	123	103	103
6	Vota të pavlefshme	6	1	12	4	9	5	12	4	2	4	9	7	13	18	6	4	4
7	Vota të vlefshme	90	37	85	78	92	65	169	44	46	58	113	120	103	122	117	99	99
8	Fletë të hedhura gabim	0	0	0	0	0	0	0	0	0	0	0	0	0	0	0	0	0

SHPËRNDARJA E VOTAVE TE VLEFSHME

Nr	Kandidatët për Kryetar (emër, atësia, mbiemri)	QV nr	QV nr	QV nr	QV nr	QV nr	QV nr	QV nr	QV nr	QV nr	QV nr	QV nr	QV nr	QV nr	QV nr	QV nr	QV nr	QV nr
		15991	15992	1600	16001	16002	16003	1601	2040	20401	20402	2041	20411	20412	20413	2042	20421	20421
1	RAKIP BAJRAM SULI	86	37	84	76	91	62	162	38	45	53	105	117	100	116	113	93	93
2	YLBER RAMIZ GJETA	4	0	1	2	1	3	7	6	1	5	8	3	3	6	4	6	6
	Gjithsej vota të vlefshme	90	37	85	78	92	65	169	44	46	58	113	120	103	122	117	99	99

1	QV-të që pasqyrohen në këtë tabelë	QV nr	QV nr	QV nr	QV nr	QV nr	QV nr	QV nr	QV nr	QV nr	QV nr	QV nr	QV nr	QV nr	QV nr	QV nr	QV nr	QV nr
		20422	2043	20431	2044	20441	20442	20443	2045	20451	20452	2046	20461	20462	20463	2047	20471	20471
2	Numri Zgjedhësve që kanë votuar gjithsej femra	122	82	123	41	56	72	54	90	56	72	87	84	127	103	111	128	128
3	Fletë votimi të papërdorura	603	728	655	770	748	732	741	889	869	789	732	812	688	616	892	878	878

4	Fletë votimi të dëmtuara	0	0	0	0	0	0	0	0	0	0	0	0	0	0	0	0	0	0	0
5	Flete votimi të gjetura ne kuti	122	82	123	41	56	72	54	90	56	72	87	84	127	103	111	128			
6	Vota të pavlefshme	13	11	8	3	4	3	3	6	4	3	17	5	3	9	4	10			
7	Vota të vlefshme	109	71	115	38	52	69	51	84	52	69	70	79	124	93	107	118			
8	Fletë të hedhura gabim	0	0	0	0	0	0	0	0	0	0	0	0	0	1	0	0			

SHPËRNDARJA E VOTAVE TE VLEFSHME

Nr	Kandidatët për Kryetar (emër, atësi, mbiemri)	QV nr	QV nr	QV nr	QV nr	QV nr	QV nr	QV nr	QV nr	QV nr	QV nr	QV nr	QV nr	QV nr	QV nr	QV nr	QV nr	QV nr	QV nr	QV nr
		20422	2043	20431	2044	20441	20442	20443	2045	20451	20452	2046	20461	20462	20463	2047	20471			
1	RAKIP BAJRAM SULI	99	68	108	35	49	68	50	82	52	67	69	75	123	91	101	112			
2	YLBER RAMIZ GJETA	10	3	7	3	3	1	1	2	0	2	1	4	1	2	6	6			
	Gjithsej vota të vlefshme	109	71	115	38	52	69	51	84	52	69	70	79	124	93	107	118			

1	QV-të që pasqyrohen në këtë tabelë	QV nr	QV nr	QV nr	QV nr	QV nr	QV nr	QV nr	QV nr	QV nr	QV nr	QV nr	QV nr	QV nr	QV nr	QV nr	QV nr	Vota Hedhur Gabim
		20472	20473	2048	20481	2049	20491	20492	20493	2050	20501	20502	20503	2051	20511	20512		
2	Numri Zgjedhësve që kanë votuar gjithsej femra	95	78	103	132	125	119	91	87	110	103	74	99	106	91	82	XXX	
3	Fletë votimi të papërdonura	911	923	863	795	783	766	790	748	784	803	572	775	613	620	809	XXX	
4	Fletë votimi të dëmtuara	0	0	0	0	0	0	0	0	0	0	0	0	0	0	0	XXX	
5	Flete votimi të gjetura ne kuti	95	78	103	132	125	120	91	87	110	103	74	99	106	91	82	6	
6	Vota të pavlefshme	7	4	4	12	14	6	11	11	3	2	7	9	11	10	11	0	
7	Vota të vlefshme	88	74	99	117	111	113	80	76	107	101	67	90	95	81	71	6	
8	Fletë të hedhura gabim	0	0	0	3	0	1	0	0	0	0	0	0	0	0	0	XXX	

SHPËRNDARJA E VOTAVE TE VLEFSHME

Nr	Kandidatët për Kryetar (emër, atësi, mbiemri)	QV nr	QV nr	QV nr	QV nr	QV nr	QV nr	QV nr	QV nr	QV nr	QV nr	QV nr	QV nr	QV nr	QV nr	QV nr	QV nr	Vota Hedhur Gabim
		20472	20473	2048	20481	2049	20491	20492	20493	2050	20501	20502	20503	2051	20511	20512		
1	RAKIP BAJRAM SULI	81	68	93	114	103	109	77	69	102	99	67	86	88	77	70	6	
2	YLBER RAMIZ GJETA	7	6	6	3	8	4	3	7	5	2	0	4	7	4	1	0	
	Gjithsej vota të vlefshme	88	74	99	117	111	113	80	76	107	101	67	90	95	81	71	6	

1	QV-të që pasqyrohen në këtë tabelë		Shuma Njesi	Shuma me fjale
2	Numri Zgjedhësve që kanë votuar	gjithsej femra	11081 5051	Njëmbëdhjetë mijë Tetëdhjetë Një Pesë mijë Pesëdhjetë Një
3	Fletë votimi të papërdorura		79597	Shtatëdhjetë Nëntë mijë Pesëqind Nëntëdhjetë Shtatë
4	Fletë votimi të dëmtuara		17	Shtatëmbëdhjetë
5	Flete votimi të gjetura ne kuti		11090	Njëmbëdhjetë mijë Nëntëdhjetë
6	Vota të pavlefshme		633	Gjashtëqind Tri dhjetë Tre
7	Vota të vlefshme		10446	Dhjetë mijë Katërqind Dyzetë Gjashtë
8	Fletë të hedhura gabim		11	Njëmbëdhjetë

SHPËRNDARJA E VOTAVE TE VLEFSHME

Nr	Kandidatët për Kryetar (emër, atësia, mbiemri)	Shuma Njesi	Shuma me fjale
1	RAKIP BAJRAM SULI	10102	Dhjetë mijë Njëqind Dy
2	YLBER RAMIZ GJETA	344	Treqind Dyzetë Katër
	Gjithsej vota të vlefshme	10446	Dhjetë mijë Katërqind Dyzetë Gjashtë

**TABELA PËRMBLEDHËSE E REZULTATEVE
PËR KANDIDATËT PËR KËSHILL TË BASHKISË KAMËZ**

1	QV-të që pasqyrohen në këtë tabelë	QV nr	QV nr	QV nr	QV nr	QV nr	QV nr	QV nr	QV nr	QV nr	QV nr	QV nr	QV nr	QV nr	QV nr	QV nr	QV nr	QV nr
2	Numri Zgjedhësve që kanë votuar gjithsej	1564	15641	1565	15651	1566	1567	15671	1568	15681	1569	15691	1570	15701	1571	15711	1572	1572
	femra	55	58	93	69	85	33	48	33	38	47	48	70	42	63	76	65	65
3	Fletë votimi të papërdonura	645	586	663	637	546	653	686	0	574	690	694	596	636	686	608	655	655
4	Fletë votimi të dëmtuara	0	0	0	0	1	0	0	0	0	0	0	0	0	0	0	0	0
5	Fletë Votimi të gjetura në kuti	55	58	93	69	85	130	94	68	79	96	89	144	94	122	143	126	126
6	Vota të pavlefshme	3	2	2	2	1	1	3	3	4	10	8	3	2	7	10	2	2
7	Vota të vlefshme	52	56	91	67	84	129	91	65	75	85	81	140	92	115	133	124	124
8	Fletë të hedhura gabim	0	0	0	0	0	0	0	0	0	1	0	1	0	0	0	0	0

SHPËRNDARJA E VOTAVE TË VLEFSHME

Nr	Subjekte Zgjedhore	QV nr	QV nr	QV nr	QV nr	QV nr	QV nr	QV nr	QV nr	QV nr	QV nr	QV nr	QV nr	QV nr	QV nr	QV nr	QV nr	QV nr
1	Partia Ora e Shqipërisë	1564	15641	1565	15651	1566	1567	15671	1568	15681	1569	15691	1570	15701	1571	15711	1572	1572
2	Partia Demokracia Sociale	0	0	6	4	1	1	1	2	1	4	3	5	2	3	4	5	5
3	Partia e Gjelbër	1	0	0	0	0	1	0	0	0	0	0	0	3	2	0	1	1
4	Partia Aleanca Demokratikane e Shqipërisë	1	9	4	1	0	12	1	1	0	1	3	0	5	0	1	1	1
5	Partia Socialdemokrate e Shqipërisë	1	0	1	0	0	4	4	2	1	0	3	1	0	0	0	0	0
6	Partia Socialiste e Shqipërisë	47	47	71	61	80	105	82	58	72	77	69	123	78	105	121	113	113
7	Partia Bindja Demokratike	1	0	8	0	2	4	3	1	1	2	2	10	3	5	3	4	4
	Gjithsej vota të vlefshme	52	56	91	67	84	129	91	65	75	85	81	140	92	115	133	124	124

1	QV-të që pasqyrohen në këtë tabelë	QV nr	QV nr	QV nr	QV nr	QV nr	QV nr	QV nr	QV nr	QV nr	QV nr	QV nr	QV nr	QV nr	QV nr	QV nr	QV nr	QV nr
		15721	15722	1573	15731	15732	15733	15734	1574	15741	1575	15751	1576	15761	1577	15771	15772	
2	Numri Zgjedhësve që kanë votuar gjithsej femra	100	127	72	39	71	67	69	76	50	102	125	115	114	92	83	77	
3	Fletë votimi të papërdorura	686	642	831	872	830	854	797	744	757	914	891	706	699	758	776	766	
4	Fletë votimi të dëmtuara	0	0	0	1	0	0	0	0	0	0	0	0	0	0	0	2	
5	Fletë Votimi të gjetura në kuti	100	127	71	39	71	67	69	76	50	102	125	115	114	92	83	77	
6	Vota të pavlefshme	2	1	7	4	3	3	4	1	6	12	4	8	2	2	1	15	
7	Vota të vlefshme	98	126	64	35	68	64	65	75	43	90	121	107	112	90	82	62	
8	Fletë të hedhura gabim	0	0	0	0	0	0	0	0	1	0	0	0	0	0	0	0	

SHPËRNDARJA E VOTAVE TË VLEFESHME

Nr	Subjekte Zgjedhore	QV nr	QV nr	QV nr	QV nr	QV nr	QV nr	QV nr	QV nr	QV nr	QV nr	QV nr	QV nr	QV nr	QV nr	QV nr	QV nr	QV nr
		15721	15722	1573	15731	15732	15733	15734	1574	15741	1575	15751	1576	15761	1577	15771	15772	
1	Partia Ora e Shqipërisë	1	0	0	0	0	0	1	2	1	2	2	2	1	1	0	2	
2	Partia Demokracia Sociale	2	2	1	2	1	0	0	2	3	3	10	0	0	1	5	4	
3	Partia e Gjelbër	0	0	0	0	0	0	1	0	0	1	1	2	0	1	0	1	
4	Partia Aleanca Demokratike e Shqipërisë	0	3	0	0	1	0	2	4	2	2	1	0	7	2	3	4	
5	Partia Socialdemokrate e Shqipërisë	0	1	2	0	0	1	1	1	2	1	1	2	0	1	1	1	
6	Partia Socialiste e Shqipërisë	95	119	58	33	63	59	59	66	34	77	103	98	104	82	71	49	
7	Partia Bindja Demokratike	0	1	3	0	3	4	1	0	1	4	3	3	0	2	2	1	
	Gjithsej vota të vlefshme	98	126	64	35	68	64	65	75	43	90	121	107	112	90	82	62	

1	QV-të që pasqyrohen në këtë tabelë	QV nr	QV nr	QV nr	QV nr	QV nr	QV nr	QV nr	QV nr	QV nr	QV nr	QV nr	QV nr	QV nr	QV nr	QV nr	QV nr	QV nr
		15778	15781	1579	15791	15792	15793	1580	15801	1581	15811	15812	1582	15821	1583	15831	1584	
2	Numri Zgjedhësve që kanë votuar gjithsej femra	68	64	30	33	38	37	77	91	114	118	99	67	77	67	60	90	
3	Fletë votimi të papërdorura	792	791	854	869	851	787	582	551	722	695	680	747	724	497	483	650	
4	Fletë votimi të dëmtuara	0	0	0	1	0	0	0	0	0	0	0	1	0	0	0	1	
5	Fletë Votimi të gjetura në kuti	68	64	30	33	38	37	77	91	114	119	99	67	77	67	60	90	

6	Vota të pavlefshme	5	3	2	1	0	2	2	9	3	12	5	8	0	6	1	5
7	Vota të vlefshme	63	61	28	32	38	35	75	82	111	107	94	59	77	61	59	85
8	Fletë të hedhura gabim	0	0	0	0	0	0	0	0	0	0	0	0	0	0	0	0

SHPËRNDARJA E VOTAVE TË VLEFSHME

Nr	Subjekte Zgjedhore	QV nr	QV nr	QV nr	QV nr	QV nr	QV nr	QV nr	QV nr	QV nr	QV nr	QV nr	QV nr	QV nr	QV nr	QV nr	QV nr
1	Partia Ora e Shqipërisë	1578	15781	1579	15791	15792	15793	1580	15801	1581	15811	15812	1582	15821	1583	15831	1584
2	Partia Demokracia Sociale	4	4	0	3	1	3	2	5	3	1	2	3	3	2	0	1
3	Partia e Gjelbër	0	0	0	1	0	0	1	2	0	1	2	2	0	1	0	0
4	Partia Aleanca Demokratikane e Shqipërisë	1	2	0	0	4	1	3	5	4	1	1	3	4	0	3	5
5	Partia Socialdemokrate e Shqipërisë	0	2	0	1	1	3	2	0	2	1	0	1	1	0	2	1
6	Partia Socialiste e Shqipërisë	57	51	28	26	31	25	63	70	96	96	87	49	68	55	51	76
7	Partia Bindja Demokratike	1	1	0	0	1	2	4	0	3	4	1	1	0	2	3	0
8	Gjithsej vota të vlefshme	63	61	28	32	38	35	75	82	111	107	94	59	77	61	59	85

1	QV-të që pasqyrohen në këtë tabelë	QV nr	QV nr	QV nr	QV nr	QV nr	QV nr	QV nr	QV nr	QV nr	QV nr	QV nr	QV nr	QV nr	QV nr	QV nr	QV nr
2	Numri Zgjedhësve që kanë votuar gjithsej femra	15841	1585	15851	1586	15861	1587	15871	1588	15881	15882	1589	15891	15892	1590	1591	15911
3	Fletë votimi të papërdorura	101	82	73	224	148	89	83	72	34	54	98	60	83	162	99	52
4	Fletë votimi të dëmtuara	49	36	33	107	67	45	40	29	11	21	47	24	42	57	54	23
5	Fletë votimi të gjetura në kuti	596	580	590	661	735	651	648	746	768	720	760	765	683	412	505	551
6	Vota të pavlefshme	0	2	0	0	0	0	0	1	0	0	0	0	0	0	0	0
7	Vota të vlefshme	101	82	73	224	148	89	83	72	34	54	98	60	83	162	99	52
8	Fletë të hedhura gabim	4	6	4	8	5	3	1	2	0	4	5	1	5	7	6	2
		97	76	69	216	143	86	82	70	34	50	93	59	78	155	93	50
		0	0	0	0	0	0	0	0	0	0	0	0	0	0	0	0

Nr	Subjekte Zgjedhore	QV nr	QV nr	QV nr	QV nr	QV nr	QV nr	QV nr	QV nr	QV nr	QV nr	QV nr	QV nr	QV nr	QV nr	QV nr	QV nr	QV nr
		15841	1585	15851	1586	15861	1587	15871	1588	15881	15882	15889	15891	15892	1590	1591	15911	
1	Partia Ora e Shqipërisë	2	1	1	2	2	1	1	1	0	1	1	0	1	0	0	2	
2	Partia Demokracia Sociale	3	0	2	8	5	3	0	1	1	0	9	3	4	4	8	2	
3	Partia e Gjelbër	0	0	2	0	1	0	1	0	0	0	2	2	0	0	0	1	
4	Partia Aleanca Demokratikane e Shqipërisë	1	0	2	13	14	2	0	8	1	1	1	1	0	5	0	0	
5	Partia Socialdemokrate e Shqipërisë	4	0	0	5	4	0	1	0	1	0	1	0	0	1	1	0	
6	Partia Socialiste e Shqipërisë	86	74	61	185	115	78	76	60	30	47	75	53	70	143	83	45	
7	Partia Bindja Demokratike	1	1	1	3	2	2	3	0	1	1	4	0	3	2	1	0	
	Gjithsej vota të vlefshme	97	76	69	216	143	86	82	70	34	50	93	59	78	155	93	50	

SHPËRNDARJA E VOTAVE TË VLEFESHME

Nr	QV-të që pasqyrohen në këtë tabelë	QV nr	QV nr	QV nr	QV nr	QV nr	QV nr	QV nr	QV nr	QV nr	QV nr	QV nr	QV nr	QV nr	QV nr	QV nr	QV nr	QV nr
1		1592	15921	1593	15931	1594	15941	1595	15951	1596	15961	1597	15971	15972	1598	15981	1599	
2	Numri Zgjedhësve që kanë votuar gjithsej femra	34	57	29	48	68	37	68	76	69	75	67	78	83	97	109	58	
3	Fletë votimi të papërdorura	792	751	606	574	550	550	665	607	699	674	664	644	598	699	667	669	
4	Fletë votimi të dëmtuara	0	0	1	0	0	0	0	0	0	0	0	0	2	0	1	0	
5	Fletë Votimi të gjetura në kuti	34	57	29	47	68	37	68	76	72	75	67	78	83	97	109	58	
6	Vota të pavlefshme	2	4	1	2	2	2	4	5	7	9	5	0	2	1	6	1	
7	Vota të vlefshme	32	53	28	45	66	35	64	71	65	66	62	78	81	96	103	57	
8	Fletë të hedhura gabim	0	0	0	0	0	0	0	0	0	0	0	0	0	0	0	0	

Nr	Subjekte Zgjedhore	QV nr	QV nr	QV nr	QV nr	QV nr	QV nr	QV nr	QV nr	QV nr	QV nr	QV nr	QV nr	QV nr	QV nr	QV nr	QV nr	QV nr
		1592	15921	1593	15931	1594	15941	1595	15951	1596	15961	1597	15971	15972	1598	15981	1599	
1	Partia Ora e Shqipërisë	1	0	0	0	0	0	0	0	1	0	0	0	1	1	0	0	
2	Partia Demokracia Sociale	0	0	2	1	4	1	5	14	10	8	3	0	3	1	0	3	
3	Partia e Gjelbër	0	3	0	0	0	0	3	0	0	1	1	1	0	1	0	1	
4	Partia Aleanca Demokratikane e Shqipërisë	0	2	7	2	2	0	1	1	0	1	1	0	4	0	6	11	



5	Partia Socialdemokrate e Shqipërisë	1	0	0	1	1	0	0	1	1	0	0	1	1	0	0	0	1	2	0	1
6	Partia Socialiste e Shqipërisë	28	48	18	40	59	32	54	46	54	55	77	70	88	97	40					
7	Partia Bindja Demokratike	2	0	1	1	0	2	1	7	2	2	0	2	3	0	1					
	Gjithsej vota të vlefshme	32	53	28	45	66	35	64	65	71	62	78	81	96	103	57					

1	QV-të që pasqyrohen në këtë tabelë	QV nr	QV nr	QV nr	QV nr	QV nr	QV nr	QV nr	QV nr	QV nr	QV nr	QV nr	QV nr	QV nr	QV nr	QV nr	QV nr	QV nr	QV nr	QV nr	QV nr
		15991	15992	1600	16001	16002	16003	1601	2040	20401	20402	2041	20411	20412	20413	2042	20421				
2	Numri Zgjedhësve që kanë votuar gjithsej	96	38	97	90	101	70	181	48	48	62	122	127	116	140	123	103				
	femra	40	19	52	47	52	32	61	20	22	37	59	60	56	65	47	50				
3	Fletë votimi të papërdonura	625	674	753	650	748	735	542	962	939	944	689	690	699	660	647	552				
4	Fletë votimi të dëmtuara	4	0	0	1	1	0	1	0	0	0	0	0	0	0	1	2				
5	Fletë Votimi të gjetura në kuti	96	38	97	82	101	70	181	48	48	62	122	127	116	140	123	103				
6	Vota të pavlefshme	7	2	0	5	9	3	16	5	2	6	15	7	7	12	7	11				
7	Vota të vlefshme	89	36	97	77	92	67	165	43	46	56	107	120	109	128	116	92				
8	Fletë të hedhura gabim	0	0	0	0	0	0	0	0	0	0	0	0	0	0	0	0				

SHPËRNDARJA E VOTAVE TË VLEFESHME

Nr	Subjekte Zgjedhore	QV nr	QV nr	QV nr	QV nr	QV nr	QV nr	QV nr	QV nr	QV nr	QV nr	QV nr	QV nr	QV nr	QV nr	QV nr	QV nr	QV nr	QV nr	QV nr	QV nr
		15991	15992	1600	16001	16002	16003	1601	2040	20401	20402	2041	20411	20412	20413	2042	20421				
1	Partia Ora e Shqipërisë	0	1	0	0	3	2	0	0	0	2	2	0	0	3	0	2				
2	Partia Demokratia Sociale	6	0	2	6	12	3	5	1	4	2	5	3	6	2	5	4				
3	Partia e Gjelbër	1	0	0	1	1	1	2	1	0	1	2	0	1	0	0	0				
4	Partia Aleanca Demokratike e Shqipërisë	8	0	9	0	1	3	2	0	1	0	0	0	0	7	0	1				
5	Partia Socialdemokrate e Shqipërisë	2	2	0	1	2	0	6	0	0	6	2	1	5	5	1	3				
6	Partia Socialiste e Shqipërisë	70	31	86	68	70	58	145	39	40	44	92	116	97	107	79					
7	Partia Bindja Demokratike	2	2	0	1	3	0	5	2	1	1	4	0	0	3	3					
	Gjithsej vota të vlefshme	89	36	97	77	92	67	165	43	46	56	107	120	109	128	116	92				

1	QV- të që pasqyrohen në këtë tabelë	QV nr	QV nr	QV nr	QV nr	QV nr	QV nr	QV nr	QV nr	QV nr	QV nr	QV nr	QV nr	QV nr	QV nr	QV nr	QV nr	QV nr
		20422	2043	20431	2044	20441	20442	20443	2045	20451	20452	2046	20461	20462	20463	2047	20471	
2	Numri Zgjedhësve që kanë votuar gjithsej femra	122	82	123	41	56	72	54	90	56	72	87	84	127	103	111	129	
3	Fletë votimi të papërdonura	603	728	655	770	748	733	741	889	869	789	732	812	886	616	892	877	
4	Fletë votimi të dëmtuara	0	0	0	0	0	0	0	0	0	0	0	0	1	0	0	0	
5	Fletë Votimi të gjetura në kuti	122	82	123	41	56	72	54	90	56	72	87	84	127	103	111	129	
6	Vota të pavlefshme	10	8	14	2	7	7	4	6	6	5	14	9	2	13	7	11	
7	Vota të vlefshme	112	74	109	39	49	65	50	84	50	67	73	75	125	89	104	118	
8	Fletë të hedhura gabim	0	0	0	0	0	0	0	0	0	0	0	0	0	1	0	0	

SHPËRNDARJA E VOTAVE TË VLEFESHME

Nr	Subjekte Zgjedhore	QV nr	QV nr	QV nr	QV nr	QV nr	QV nr	QV nr	QV nr	QV nr	QV nr	QV nr	QV nr	QV nr	QV nr	QV nr	QV nr	QV nr
		20422	2043	20431	2044	20441	20442	20443	2045	20451	20452	2046	20461	20462	20463	2047	20471	
1	Partia Ora e Shqipërisë	4	0	0	1	0	0	1	0	2	2	0	1	1	0	1	1	
2	Partia Demokratia Sociale	2	6	5	1	5	3	0	1	3	2	2	5	2	4	1	6	
3	Partia e Gjelbër	0	0	1	0	1	0	0	0	0	0	0	0	0	0	1	1	
4	Partia Aleanca Demokratikane e Shqipërisë	0	1	0	1	1	0	0	1	1	1	0	1	2	0	0	2	
5	Partia Socialdemokrate e Shqipërisë	3	1	3	1	40	2	2	3	2	1	2	0	1	0	0	3	
6	Partia Socialiste e Shqipërisë	96	65	99	32	0	58	47	74	42	58	67	67	116	84	97	103	
7	Partia Bindja Demokratike	7	1	1	3	2	2	0	5	0	3	2	1	3	1	4	2	
	Gjithsej vota të vlefshme	112	74	109	39	49	65	50	84	50	67	73	75	125	89	104	118	



1	QV- të që pasqyrohen në këtë tabelë	QV nr	QV nr	QV nr	QV nr	QV nr	QV nr	QV nr	QV nr	QV nr	QV nr	QV nr	QV nr	QV nr	QV nr	QV nr	QV nr	Vota Hedhur Gabim
2	Numri Zgjedhësve që kanë votuar gjithsej femra	20472	20473	2048	20481	2049	20491	20492	20493	2050	20501	20502	20503	2051	20511	20512	20512	XXX
3	Fletë votimi të papërdorura	911	923	863	796	783	766	790	748	784	803	808	775	613	621	572	572	XXX
4	Fletë votimi të dëmtuara	0	0	0	1	0	1	1	0	0	0	0	0	0	1	0	0	XXX
5	Fletë Votimi të gjetura në kuti	95	78	103	128	125	118	91	87	110	103	84	99	106	91	74	74	11
6	Vota të pavlefshme	8	4	5	9	13	10	15	12	5	6	7	11	11	11	5	5	0
7	Vota të vlefshme	87	74	98	118	112	108	76	75	105	97	76	88	95	80	69	69	11
8	Fletë të hedhura gabim	0	0	0	1	0	0	0	0	0	0	1	0	0	0	0	0	XXX

SHPËRNDARJA E VOTAVE TË VLEFESHME

Nr	Subjekte Zgjedhore	QV nr	QV nr	QV nr	QV nr	QV nr	QV nr	QV nr	QV nr	QV nr	QV nr	QV nr	QV nr	QV nr	QV nr	QV nr	QV nr	Vota Hedhur Gabim
1	Partia Ora e Shqipërisë	20472	20473	2048	20481	2049	20491	20492	20493	2050	20501	20502	20503	2051	20511	20512	20512	0
2	Partia Demokracia Sociale	2	1	4	6	9	2	5	3	0	4	6	4	0	3	5	5	0
3	Partia e Gjelbër	1	0	1	1	2	0	1	0	1	1	0	0	1	2	1	1	0
4	Partia Aleanca Demokratikane e Shqipërisë	0	3	1	2	2	2	3	2	2	0	1	0	1	0	0	0	0
5	Partia Socialdemokrate e Shqipërisë	3	0	2	2	1	1	2	4	0	0	2	3	3	3	0	0	0
6	Partia Socialiste e Shqipërisë	76	67	87	104	92	97	62	66	96	89	65	78	83	71	61	61	11
7	Partia Bindja Demokratike	5	3	2	2	5	4	0	0	6	1	1	2	6	0	2	2	0
	Gjithsej vota të vlefshme	87	74	98	118	112	108	76	75	105	97	76	88	95	80	69	69	11

1	QV-të që pasqyrohen në këtë tabelë		Shuma Njesi	Shuma me fjalë
2	Numri Zgjedhësve që kanë votuar	gjithsej ferma	11084 5048	Njëmbëdhjetë mijë Tetëdhjetë Katër Pesë mijë Dyzetë Tetë
3	Fletë votimi të përdorura		89538	Tetëdhjetë Nëntë mijë Pesëqind Tridhjetë Tetë
4	Fletë votimi të dëmtuara		29	Njëzet Nëntë
5	Fletë Votimi të gjetura në kuti		11089	Njëmbëdhjetë mijë Tetëdhjetë Nëntë
6	Vota të pavlefshme		689	Gjashtëqind Tetëdhjetë Nëntë
7	Vota të vlefshme		10394	Dhjetë mijë Treqind Nëntëdhjetë Katër
8	Fletë të hedhura gabim		6	Gjashë

SHPËRNDARJA E VOTAVE TË VLEFSHME

Nr	Subjekte Zgjedhore	Shuma Njesi	Shuma me fjalë
1	Partia Ora e Shqipërisë	107	Njëqind Shtatë
2	Partia Demokratia Sociale	391	Treqind Nëntëdhjetë Një
3	Partia e Gjelbër	72	Shtatëdhjetë Dy
4	Partia Aleanca Demokratike e Shqipërisë	257	Dyqind Pesëdhjetë Shtatë
5	Partia Socialdemokrate e Shqipërisë	202	Dyqind Dy
6	Partia Socialiste e Shqipërisë	9108	Nëntë mijë Njëqind Tetë
7	Partia Bindja Demokratike	257	Dyqind Pesëdhjetë Shtatë
	Gjithsej vota të vlefshme	10394	Dhjetë mijë Treqind Nëntëdhjetë Katër

	Qarku	Tirane		
	Bashkia	Kavajë		
		Gjithsej		
	Zgjedhës në listë	63366		
	Pjesëmarrja (numër, %)	7802	12,31	7794 12,29
		Kryetar	Këshill	
	Fletë votimi të gjetura në kuti	7806	7798	
	Vota të pavlefshme	252	413	
	Vota të vlefshme	7551	7382	
	Fletë të hedhura gabim	3	3	
Rezultatet e zgjedhjeve per Kryetar				
Nr	Emri Atësia Mbiemri	Koalicioni Mbeshtetes	Vota	%
1	BLEDAR KUJTIM SINELLA	BD	122	1,62%
2	REDJAN GJERGJ KRALI	ASE	7429	98,38%
			Vota Total:	7551 100 %
Rezultatet e zgjedhjeve për Këshill				
Nr	Subjekti	Vota	%	Mandate
	Aleanca për Shqipërinë Europiane	7382	100,%	31
17	Partia G99	186	2,52%	1
25	Partia Socialiste e Moderuar	230	3,12%	1
30	Partia Socialiste e Shqipërisë	6966	94,36%	29
		Vota Total:	7382	100 %

**TABELA PËRMBLEDHËSE E REZULTATEVE
PËR KANDIDATËT PËR KRYETAR TË BASHKISË KAVAJË**

1	QV-të që pasqyrohen në këtë tabelë	QV nr	QV nr	QV nr	QV nr	QV nr	QV nr	QV nr	QV nr	QV nr	QV nr	QV nr	QV nr	QV nr	QV nr	QV nr	QV nr	QV nr
		2122	2123	2124	2125	2126	21261	2127	21271	2128	2129	2130	2131	2132	2133	2134	2135	
2	Numri Zgjedhësve që kanë votuar gjithsej femra	146	0	162	47	127	93	128	88	105	95	73	70	83	103	145	111	
3	Fletë votimi të papërdorura	729	533	839	646	522	475	676	535	818	510	357	430	380	420	796	514	
4	Fletë votimi të dëmtuara	0	0	0	0	0	0	2	1	0	0	0	0	0	0	0	0	
5	Flete votimi të gjetura ne kuti	146	28	162	47	127	93	128	88	105	95	73	70	83	103	145	111	
6	Vota të pavlefshme	8	0	1	5	2	9	4	4	2	1	1	2	2	2	6	2	
7	Vota të vlefshme	138	28	161	41	125	84	124	84	103	94	72	68	81	101	138	109	
8	Fletë të hedhura gabim	0	0	0	1	0	0	0	0	0	0	0	0	0	0	1	0	

SHPËRNDARJA E VOTAVE TË VLEFSHME

Nr	Kandidatët për Kryetar (emër, afësia, mbiemri)	QV nr	QV nr	QV nr	QV nr	QV nr	QV nr	QV nr	QV nr	QV nr	QV nr	QV nr	QV nr	QV nr	QV nr	QV nr	QV nr	QV nr
		2122	2123	2124	2125	2126	21261	2127	21271	2128	2129	2130	2131	2132	2133	2134	2135	
1	BLENDAR KUJTIM SINELLA	2	0	1	1	2	2	4	2	0	0	0	0	0	3	1	3	
2	REDJAN GJERGJ KRALI	136	28	160	40	123	82	120	82	103	94	72	68	81	98	137	106	
	Gjithsej vota të vlefshme	138	28	161	41	125	84	124	84	103	94	72	68	81	101	138	109	

1	QV-të që pasqyrohen në këtë tabelë	QV nr	QV nr	QV nr	QV nr	QV nr	QV nr	QV nr	QV nr	QV nr	QV nr	QV nr	QV nr	QV nr	QV nr	QV nr	QV nr	QV nr
		2137	2139	2140	2141	2142	2146	2147	2158	21581	2159	2160	2161	21611	2162	2163	21631	
2	Numri Zgjedhësve që kanë votuar gjithsej femra	65	53	79	110	157	57	18	77	77	79	57	80	90	80	40	34	
3	Fletë votimi të papërdorura	483	215	393	603	575	287	210	737	821	814	356	786	606	674	684	503	
4	Fletë votimi të dëmtuara	0	0	3	0	0	0	0	0	0	0	0	1	0	0	0	0	
5	Flete votimi të gjetura ne kuti	65	53	79	110	157	57	18	77	77	79	57	80	90	80	40	34	

6	Vota të pavlefshme	1	1	0	5	0	2	0	3	0	0	5	0	0	0	0	0	0	1	5
7	Vota të vlefshme	64	52	79	105	157	55	18	74	77	80	74	57	80	90	80	39	29		
8	Fletë të hedhura gabim	0	0	0	0	0	0	0	0	0	0	0	0	0	0	0	0	0	0	0

SHPËRNDARJA E VOTAVE TË VLEFSHME

Nr	Kandidatët për Kryetar (emër, atësia, mbiemri)	QV nr	QV nr	QV nr	QV nr	QV nr	QV nr	QV nr	QV nr	QV nr	QV nr	QV nr	QV nr	QV nr	QV nr	QV nr	QV nr	QV nr	QV nr	QV nr
		2137	2139	2140	2141	2142	2146	2147	2158	21581	2159	2160	2161	21611	2162	2163	21631			
1	BLENDAR KUJTIM SINELLA	1	0	0	1	4	2	0	2	8	2	0	1	0	2	0	1			
2	REDJAN GJERGJ KRALLI	63	52	79	104	153	53	18	72	69	72	57	79	90	78	39	28			
	Gjithsej vota të vlefshme	64	52	79	105	157	55	18	74	77	74	57	80	90	80	39	29			

1	QV-të që pasqyrohen në këtë tabelë	QV nr	QV nr	QV nr	QV nr	QV nr	QV nr	QV nr	QV nr	QV nr	QV nr	QV nr	QV nr	QV nr	QV nr	QV nr	QV nr	QV nr	QV nr	QV nr
2	Numri Zgjedhësve që kanë votuar gjithsej femra	101	87	71	123	85	91	102	109	91	102	131	103	82	101	285	98			
3	Fletë votimi të papërdorura	819	789	380	772	685	603	906	907	891	869	865	897	295	912	500	918			
4	Fletë votimi të dëmtuara	0	0	0	2	0	0	0	1	0	0	0	0	0	0	1	0			
5	Flete votimi të gjetura ne kuti	101	87	71	123	85	91	102	109	91	102	131	103	82	101	285	98			
6	Vota të pavlefshme	1	1	1	7	4	1	9	2	5	2	3	0	0	12	3	5			
7	Vota të vlefshme	100	86	70	116	81	90	93	107	86	97	129	100	82	89	282	93			
8	Fletë të hedhura gabim	0	0	0	0	0	0	0	0	0	0	0	0	0	0	0	0			

SHPËRNDARJA E VOTAVE TË VLEFSHME

Nr	Kandidatët për Kryetar (emër, atësia, mbiemri)	QV nr	QV nr	QV nr	QV nr	QV nr	QV nr	QV nr	QV nr	QV nr	QV nr	QV nr	QV nr	QV nr	QV nr	QV nr	QV nr	QV nr	QV nr	QV nr
		2165	21651	2166	2167	2168	21681	2169	2170	2171	21711	2172	2173	21731	2174	21741	2175			
1	BLENDAR KUJTIM SINELLA	1	0	1	0	1	1	2	5	0	2	5	2	0	4	2	2			
2	REDJAN GJERGJ KRALLI	99	86	69	116	80	89	91	102	86	95	124	98	82	85	280	91			
	Gjithsej vota të vlefshme	100	86	70	116	81	90	93	107	86	97	129	100	82	89	282	93			

1	QV-të që pasqyrohen në këtë tabelë	QV nr	QV nr	QV nr	QV nr	QV nr	QV nr	QV nr	QV nr	QV nr	QV nr	QV nr	QV nr	QV nr	QV nr	QV nr	QV nr	QV nr	QV nr
		21751	2176	21771	2178	21781	2179	2180	2181	2182	2184	2185	2186	2187	2189	21891	2190		
2	Numri Zgjedhësve që kanë votuar gjithsej femra	158	78	185	114	69	109	65	83	67	89	115	102	116	114	136	143		
3	Fletë votimi të papërdorura	615	915	766	897	579	700	698	599	636	623	821	835	818	874	846	835		
4	Fletë votimi të dëmtuara	158	0	2	0	0	0	0	0	0	0	1	0	0	0	0	0		
5	Flete votimi të gjetura ne kuti	158	78	185	114	69	109	65	83	67	89	115	102	116	114	137	143		
6	Vota të pavlefshme	6	5	4	0	2	11	4	0	1	5	5	10	10	1	5	4		
7	Vota të vlefshme	152	73	181	114	67	98	61	83	66	84	110	92	106	113	131	139		
8	Fletë të hedhura gabim	0	0	0	0	0	0	0	0	0	0	0	0	0	0	1	0		

SHPËRNDARJA E VOTAVE TË VLEFSHME

Nr	Kandidatët për Kryetar (emëri, atësi, mbiemri)	QV nr	QV nr	QV nr	QV nr	QV nr	QV nr	QV nr	QV nr	QV nr	QV nr	QV nr	QV nr	QV nr	QV nr	QV nr	QV nr	QV nr	
1	BLENDAR KUJTIM SINELLA	2	3	3	0	2	2	1	1	1	1	4	1	3	1	0	0		
2	REDJAN GJERGJ KRALI	150	70	178	114	65	96	60	82	65	83	106	91	103	112	131	139		
	Gjithsej vota të vlefshme	152	73	181	114	67	98	61	83	66	84	110	92	106	113	131	139		

1	QV-të që pasqyrohen në këtë tabelë	QV nr	QV nr	QV nr	QV nr	QV nr	QV nr	QV nr	QV nr	QV nr	QV nr	QV nr	QV nr	QV nr	QV nr	QV nr	QV nr	QV nr	
		2191	2192	21921	2193	2194	21941	2195	21951	2196	21961	2215	2216	2217	2218	22181	2219		
2	Numri Zgjedhësve që kanë votuar gjithsej femra	77	83	78	91	94	95	97	100	132	79	76	60	35	38	39	54		
3	Fletë votimi të papërdorura	636	694	698	909	906	596	751	550	595	548	902	834	911	552	565	829		
4	Fletë votimi të dëmtuara	0	0	0	0	0	0	0	0	0	1	0	0	0	0	0	0		
5	Flete votimi të gjetura ne kuti	77	83	78	91	94	95	97	100	132	79	76	60	35	38	39	54		
6	Vota të pavlefshme	0	3	5	9	2	8	4	4	0	2	0	2	2	0	0	1		
7	Vota të vlefshme	77	80	73	82	92	87	93	96	132	77	76	58	33	38	39	53		
8	Fletë të hedhura gabim	0	0	0	0	0	0	0	0	0	0	0	0	0	0	0	0		

SHPËRNDARJA E VOTAVE TE VLEFSHME

Nr	Kandidatët për Kryetar (emër, atësia, mbiemri)	QV nr	QV nr	QV nr	QV nr	QV nr	QV nr	QV nr	QV nr	QV nr	QV nr	QV nr	QV nr	QV nr	QV nr	QV nr	QV nr
		2191	2192	2192	2193	2194	2194	2195	2195	2196	2196	2196	2196	2196	2196	2196	2196
1	BLENDAR KUJTIM SINELLA	0	1	2	4	1	3	1	3	0	0	0	1	1	1	0	1
2	REDJAN GJERGJ KRALI	77	79	71	78	91	84	92	93	132	77	76	57	32	38	38	52
	Gjithsej vota të vlefshme	77	80	73	82	92	87	93	96	132	77	76	58	33	38	39	53

1	QV-të që pasqyrohen në këtë tabelë	QV nr	QV nr	QV nr	QV nr	Vota Hedhur Gabim	Shuma Njesi	Shuma me fjale
		2220	2221	2222	2223			
2	Numri Zgjedhësve që kanë votuar gjithsej	126	74	53	59	XXX	7802	Shtatë mijë Tetëqind Dy
	femra	56	0	25	0	XXX	2907	Dymijë Nëntëqind Shtatë
3	Fletë votimi të papërorura	879	916	739	576	XXX	56578	Pesëdhjetë Gjashtë mijë Pesëqind Shtatëdhjetë Tetë
4	Fletë votimi të dëmtuara	0	0	0	0	XXX	173	Njëqind Shtatëdhjetë Tre
5	Flete votimi të gjetura ne kuti	126	74	53	59	3	7806	Shtatë mijë Tetëqind Gjashtë
6	Vota të pavlefshme	1	1	0	0	0	252	Dyqind Pesëdhjetë Dy
7	Vota të vlefshme	125	73	53	59	3	7551	Shtatë mijë Pesëqind Pesëdhjetë Një
8	Fletë të hedhura gabim	0	0	0	0	XXX	3	Tre

SHPËRNDARJA E VOTAVE TE VLEFSHME

Nr	Kandidatët për Kryetar (emër, atësia, mbiemri)	QV nr	QV nr	QV nr	QV nr	Vota Hedhur Gabim	Shuma Njesi	Shuma me fjale
		2220	2221	2222	2223			
1	BLENDAR KUJTIM SINELLA	5	0	0	0	0	122	Njëqind Njëzet Dy
2	REDJAN GJERGJ KRALI	120	73	53	59	3	7429	Shtatë mijë Katërqind Njëzet Nëntë
	Gjithsej vota të vlefshme	125	73	53	59	3	7551	Shtatë mijë Pesëqind Pesëdhjetë Një

**TABELA PËRMBLEDHËSE E REZULTATEVE
PËR KANDIDATËT PËR KËSHILL TË BASHKISË KAVAJË**

1	QV-të që pasqyrohen në këtë tabelë	QV nr	QV nr	QV nr	QV nr	QV nr	QV nr	QV nr	QV nr	QV nr	QV nr	QV nr	QV nr	QV nr	QV nr	QV nr	QV nr	QV nr
		2137	2139	2140	2141	2142	2146	2147	2158	21581	2159	2160	2161	21611	2162	2163	21631	
2	Numri Zgjedhësve që kanë votuar gjithsej	65	53	79	112	157	57	19	77	77	79	57	80	90	80	40	34	
	femra	33	27	38	0	0	26	7	37	37	0	0	0	0	0	11	12	
3	Fletë votimi të papërdonura	483	215	390	602	577	287	0	737	821	814	356	786	606	674	684	503	
4	Fletë votimi të dëmtuara	0	0	0	0	0	0	0	0	0	0	0	1	0	0	0	0	
5	Fletë Votimi të gjetura në kuti	65	53	79	112	157	57	19	77	77	79	57	80	90	80	40	34	
6	Vota të pavlefshme	0	0	2	8	3	0	0	3	2	2	0	2	2	0	2	5	
7	Vota të vlefshme	65	53	77	103	154	57	19	74	75	77	57	78	88	80	38	29	
8	Fletë të hedhura gabim	0	0	0	1	0	0	0	0	0	0	0	0	0	0	0	0	

SHPËRNDARJA E VOTAVE TË VLEFSHME

Nr	Subjekte Zgjedhore	QV nr	QV nr	QV nr	QV nr	QV nr	QV nr	QV nr	QV nr	QV nr	QV nr	QV nr	QV nr	QV nr	QV nr	QV nr	QV nr	QV nr
		2137	2139	2140	2141	2142	2146	2147	2158	21581	2159	2160	2161	21611	2162	2163	21631	
1	Partia G99	0	0	48	1	2	9	0	6	6	0	0	2	0	2	0	1	
2	Partia Socialiste e Moderuar	0	1	1	5	2	3	0	3	7	8	0	2	0	4	1	0	
3	Partia Socialiste e Shqipërisë	65	52	28	97	150	45	19	65	62	69	57	74	88	74	37	28	
	Gjithsej vota të vlefshme	65	53	77	103	154	57	19	74	75	77	57	78	88	80	38	29	

1	QV-të që pasqyrohen në këtë tabelë	QV nr	QV nr	QV nr	QV nr	QV nr	QV nr	QV nr	QV nr	QV nr	QV nr	QV nr	QV nr	QV nr	QV nr	QV nr	QV nr	QV nr
		2165	21651	2166	2167	2168	21681	2169	2170	2171	21711	2172	2173	21731	2174	21741	2175	
2	Numri Zgjedhësve që kanë votuar gjithsej	103	87	73	123	85	91	102	109	92	102	131	103	82	101	285	98	
	femra	36	0	33	58	38	43	45	46	37	0	67	0	39	47	0	46	
3	Fletë votimi të papërdonura	817	799	378	772	89	606	907	907	890	869	865	793	295	912	500	918	
4	Fletë votimi të dëmtuara	0	0	0	0	0	0	0	0	0	0	0	0	0	0	1	0	
5	Fletë Votimi të gjetura në kuti	103	87	73	123	85	91	102	109	92	102	131	103	82	101	285	98	



6	Vota të pavlefshme	4	0	4	9	5	3	10	10	6	4	1	24	3	9
7	Vota të vlefshme	99	87	69	114	80	88	92	99	86	99	81	77	282	89
8	Fletë të hedhura gabim	0	0	0	0	0	0	0	0	0	0	0	0	0	0

SHPËRNDARJA E VOTAVE TË VLEFSHME

Nr	Subjekte Zgjedhore	QV nr	QV nr	QV nr	QV nr	QV nr	QV nr	QV nr	QV nr	QV nr	QV nr	QV nr	QV nr	QV nr	QV nr	QV nr
		2165	21651	2166	2167	2168	21681	2169	2170	2171	2172	2173	2174	21741	2175	
1	Partia G99	0	0	0	1	2	1	1	1	3	2	2	1	2	3	1
2	Partia Socialiste e Moderuar	0	0	0	2	0	3	10	2	0	4	1	4	3	6	6
3	Partia Socialiste e Shqipërisë	99	87	69	111	78	84	81	96	83	119	96	71	276	82	82
	Gjithsej vota të vlefshme	99	87	69	114	80	88	92	99	86	125	99	77	282	89	89

1	QV-të që pasqyrohen në këtë tabelë	QV nr	QV nr	QV nr	QV nr	QV nr	QV nr	QV nr	QV nr	QV nr	QV nr	QV nr	QV nr	QV nr	QV nr	QV nr
		21751	2176	21771	2178	21781	2179	2180	2181	2182	2184	2185	2186	2187	2189	2190
2	Numri Zgjedhësve që kanë votuar gjithsej	149	78	185	114	69	109	65	83	65	89	115	103	116	114	136
	femra	0	39	90	53	33	0	26	27	0	54	0	49	54	56	71
3	Fletë votimi të papërdonura	783	915	768	898	580	700	698	599	636	623	821	834	818	874	855
4	Fletë votimi të dëmtuara	0	0	0	0	0	0	0	0	0	0	1	0	0	0	0
5	Fletë Votimi të gjetura në kufi	149	78	185	114	69	109	65	83	65	89	115	103	116	114	136
6	Vota të pavlefshme	8	10	15	11	3	14	5	4	3	9	11	20	10	4	6
7	Vota të vlefshme	141	68	170	103	66	95	60	79	62	80	104	83	106	110	140
8	Fletë të hedhura gabim	0	0	0	0	0	0	0	0	0	0	0	0	0	0	0

SHPËRNDARJA E VOTAVE TË VLEFSHME

Nr	Subjekte Zgjedhore	QV nr	QV nr	QV nr	QV nr	QV nr	QV nr	QV nr	QV nr	QV nr	QV nr	QV nr	QV nr	QV nr	QV nr	QV nr
		21751	2176	21771	2178	21781	2179	2180	2181	2182	2184	2185	2186	2187	2189	2190
1	Partia G99	3	2	4	2	1	2	1	1	1	1	3	1	9	0	0
2	Partia Socialiste e Moderuar	9	4	10	5	2	4	1	3	2	1	5	4	6	3	3
3	Partia Socialiste e Shqipërisë	129	62	156	96	63	89	58	75	59	78	96	78	91	107	137
	Gjithsej vota të vlefshme	141	68	170	103	66	95	60	79	62	80	104	83	106	110	140

1	QV-të që pasqyrohen në këtë tabelë	QV nr	QV nr	QV nr	QV nr	QV nr	QV nr	QV nr	QV nr	QV nr	QV nr	QV nr	QV nr	QV nr	QV nr	QV nr
		2191	2192	21921	2193	2194	21941	2195	21951	2196	21961	2215	2216	2217	2218	2219

2	Numri Zgjedhësve që kanë votuar gjithsej	77	83	78	91	94	95	97	100	132	79	75	60	35	38	39	54
	femra	0	0	43	39	40	40	45	56	0	36	0	31	12	19	17	23
3	Fletë votimi të papërdorura	636	694	698	909	906	596	751	550	595	548	909	834	911	552	565	829
4	Fletë votimi të dëmtuara	0	0	0	0	0	0	0	0	0	0	0	0	0	0	0	0
5	Fletë Votimi të gjetura në kuti	77	83	78	91	94	95	97	100	132	79	75	60	35	38	39	54
6	Vota të pavlefshme	1	5	4	15	3	13	6	5	0	8	1	2	3	0	0	1
7	Vota të vlefshme	76	78	74	76	91	82	91	95	132	71	74	58	32	38	39	53
8	Fletë të hedhura gabim	0	0	0	0	0	0	0	0	0	0	0	0	0	0	0	0

SHPËRNDARJA E VOTAVE TË VLEFESHME

Nr	Subjekte Zgjedhore	QV nr	QV nr	QV nr	QV nr	QV nr	QV nr	QV nr	QV nr	QV nr	QV nr	QV nr	QV nr	QV nr	QV nr	QV nr	QV nr
1	Partia G99	2191	2192	21921	2193	2194	21941	2195	21951	2196	21961	2215	2216	2217	2218	22181	2219
2	Partia Socialiste e Moderuar	2	3	1	5	3	12	2	5	4	2	0	0	1	0	0	2
3	Partia Socialiste e Shqipërisë	73	74	73	70	88	69	85	89	128	67	71	58	31	38	39	46
	Gjithsej vota të vlefshme	76	78	74	76	91	82	91	95	132	71	74	58	32	38	39	53

1	QV-të që pasqyrohen në këtë tabelë	QV nr	QV nr	QV nr	QV nr	QV nr	Vota Hedhur Gabim	Shuma Njesi	Shuma me flete
2	Numri Zgjedhësve që kanë votuar gjithsej	2220	2221	2222	2223				
	femra	126	74	53	59		XXX	7794	Shtatëmiqë Shtatëqind Nëntëdhjetë Katër
3	Fletë votimi të papërdorura	56	0	25	0		XXX	2356	Dymiqë Treqind Pesëdhjetë Gjashtë
4	Fletë votimi të dëmtuara	879	916	740	576		XXX	55770	Pesëdhjetë Pesëmiqë Shtatëqind Shtatëdhjetë Katër
5	Fletë Votimi të gjetura në kuti	0	0	0	0		XXX	4	
6	Vota të pavlefshme	126	74	53	59		3	7798	Shtatëmiqë Shtatëqind Nëntëdhjetë Tetë
7	Vota të vlefshme	1	2	1	3		0	413	Katërqind Trembëdhjetë
8	Fletë të hedhura gabim	125	72	52	56		3	7382	Shtatëmiqë Treqind Tetëdhjetë Dy
		0	0	0	0		XXX	3	Tre

SHPËRNDARJA E VOTAVE TË VLEFESHME

Nr	Subjekte Zgjedhore	QV nr	QV nr	QV nr	QV nr	Vota Hedhur Gabim	Shuma Njesi	Shuma me flete
1	Partia G99	2220	2221	2222	2223			
2	Partia Socialiste e Moderuar	11	6	0	2	0	186	Njëqind Tetëdhjetë Gjashtë
3	Partia Socialiste e Shqipërisë	3	2	0	0	0	230	Dyqind Tridhjetë
	Gjithsej vota të vlefshme	111	64	52	54	3	6966	Gjashtëmiqë Nëntëqind Gjashtëdhjetë Gjashtë
		125	72	52	56	3	7382	Shtatëmiqë Treqind Tetëdhjetë Dy

Qarku		Tirane		
Bashkia		Rrogozhinë		
		Gjithsej		
Zgjedhës në listë		31474		
Pjesëmarrja (numër, %)		5603	17,80	5608 17,81
		Kryetar	Këshill	
Fletë votimi të gjetura në kuti		5621	5631	
Vota të pavlefshme		196	324	
Vota të vlefshme		5413	5293	
Fletë të hedhura gabim		12	14	
Rezultatet e zgjedhjeve per Kryetar				
Nr	Emri Atësia Mbiemri	Koalicioni Mbeshtetes	Vota	%
1	HAXHI FETAH MEMOLLA	ASE	5413	100, %
			Vota Total:	5413
				100 %
Rezultatet e zgjedhjeve për Këshill				
Nr	Subjekti	Vota	%	Mandate
	Aleanca për Shqipërinë Europiane	5102	96,39%	21
12	Partia Demokracia Sociale	130	2,46%	1
30	Partia Socialiste e Shqipërisë	4972	93,94%	20
	Subjekte jashte Koalicionit	191	3,61%	0
36	Partia Bindja Demokratike	191	3,61%	0
		Vota Total:	5293	100 %

**TABELA PËRMBLEDHËSE E REZULTATEVE
PËR KANDIDATËT PËR KRYETAR TË BASHKISË RROGOZHINË**

1	QV-të që pasqyrohen në këtë tabelë	QV nr	2148	21481	2149	QV nr	2150	21501	2151	2152	2153	2154	21541	2155	2156	2157	2197	QV nr	2198
2	Numri Zgjedhësve që kanë votuar gjithsej	83	73	35	37	75	55	45	64	74	53	82	59	68	167	72	79	95	129
	femra	43	35	471	325	28	16	16	34	38	24	39	30	33	0	37	0	44	70
3	Fletë votimi të papërdorura	582	471	0	0	0	0	0	653	354	264	579	344	390	631	415	603	485	821
4	Fletë votimi të dëmtuara	0	0	0	0	0	0	0	0	0	0	0	1	0	0	0	0	0	0
5	Flete votimi të gjetura ne kuti	83	73	75	75	54	43	43	64	74	53	82	59	68	168	72	80	95	132
6	Vota të pavlefshme	2	2	6	6	0	0	0	1	0	1	4	4	2	5	2	7	5	8
7	Vota të vlefshme	81	71	69	69	54	43	43	63	74	52	78	55	66	163	70	72	90	124
8	Fletë të hedhura gabim	0	0	0	0	0	0	0	0	0	0	0	0	0	0	0	1	0	0

SHPËRNDARJA E VOTAVE TË VLEFESHME

Nr	Kandidatët për Kryetar (emër, afësi, mbiemri)	QV nr	2148	21481	2149	QV nr	2150	21501	2151	2152	2153	2154	21541	2155	2156	2157	2197	QV nr	2198
1	HAXHI FETAH MEMOLLA	81	71	69	69	54	43	43	63	74	52	78	55	66	163	70	72	90	124
	Gjithsej vota të vlefshme	81	71	69	69	54	43	43	63	74	52	78	55	66	163	70	72	90	124

1	QV-të që pasqyrohen në këtë tabelë	QV nr	2199	2200	22001	QV nr	2201	2202	2203	22031	2204	2205	2207	22071	2208	22081	2209	QV nr	2210
2	Numri Zgjedhësve që kanë votuar gjithsej	90	80	36	58	115	82	39	79	55	77	49	33	49	58	25	88	54	118
	femra	44	440	386	386	891	386	386	552	470	398	162	659	463	667	309	472	513	549
3	Fletë votimi të papërdorura	709	0	0	0	0	0	0	0	0	0	0	0	0	0	0	0	0	0
4	Fletë votimi të dëmtuara	0	0	0	0	0	0	0	0	0	0	0	0	0	0	0	0	0	0
5	Flete votimi të gjetura ne kuti	90	80	116	116	82	39	39	79	56	76	49	33	49	58	25	88	54	118
6	Vota të pavlefshme	10	1	1	1	1	1	1	1	1	2	0	1	1	1	2	0	3	6
7	Vota të vlefshme	78	79	114	114	81	39	39	78	54	74	49	32	48	57	23	87	51	112
8	Fletë të hedhura gabim	2	0	1	1	0	0	0	0	1	0	0	0	0	0	0	1	0	0

SHPËRNDARJA E VOTAVE TE VLEFSHME

Nr	Kandidatët për Kryetar (emër, atësia, mbiemri)	QV nr	QV nr	QV nr	QV nr	QV nr	QV nr	QV nr	QV nr	QV nr	QV nr	QV nr	QV nr	QV nr	QV nr	QV nr	QV nr
		2199	2200	22001	2201	2202	2203	22031	2204	2205	2207	22071	2208	22081	2209	22091	2210
1	HAXHI FETAH MEMOLLA	78	79	114	81	39	78	54	74	49	32	48	57	23	87	51	112
	Gjithsej vota të vlefshme	78	79	114	81	39	78	54	74	49	32	48	57	23	87	51	112

1	QV-të që pasqyrohen në këtë tabelë	QV nr	QV nr	QV nr	QV nr	QV nr	QV nr	QV nr	QV nr	QV nr	QV nr	QV nr	QV nr	QV nr	QV nr	QV nr	QV nr
		22101	2211	22111	2212	2213	2214	2224	22241	2225	2226	22261	2227	22271	2228	22281	2229
2	Numri Zgjedhësve që kanë votuar gjithsej femra	99	105	49	232	76	81	170	41	202	142	91	169	163	143	158	167
3	Fletë votimi të papërdorura	398	207	196	485	291	222	830	126	786	485	385	725	592	487	365	511
4	Fletë votimi të dëmtuara	0	0	0	0	0	0	0	0	0	0	0	0	0	0	1	0
5	Flete votimi të gjetura ne kuti	99	105	49	232	76	81	170	41	202	142	91	169	163	143	158	167
6	Vota të pavlefshme	3	8	0	1	1	2	5	1	7	8	5	8	12	5	5	5
7	Vota të vlefshme	95	97	49	231	75	79	165	40	195	134	85	161	151	138	153	162
8	Fletë të hedhura gabim	1	0	0	0	0	0	0	0	0	0	1	0	0	0	0	0

SHPËRNDARJA E VOTAVE TE VLEFSHME

Nr	Kandidatët për Kryetar (emër, atësia, mbiemri)	QV nr	QV nr	QV nr	QV nr	QV nr	QV nr	QV nr	QV nr	QV nr	QV nr	QV nr	QV nr	QV nr	QV nr	QV nr	QV nr
		22101	2211	22111	2212	2213	2214	2224	22241	2225	2226	22261	2227	22271	2228	22281	2229
1	HAXHI FETAH MEMOLLA	95	97	49	231	75	79	165	40	195	134	85	161	151	138	153	162
	Gjithsej vota të vlefshme	95	97	49	231	75	79	165	40	195	134	85	161	151	138	153	162

1	QV-të që pasqyrohen në këtë tabelë	QV nr	QV nr	QV nr	QV nr	QV nr	QV nr	QV nr	QV nr	QV nr	QV nr	QV nr	QV nr	QV nr	QV nr	QV nr	QV nr	QV nr	Shuma Njesi	Shuma me fjale
		22291	2230	2231	2232	2233	2234	2235	2241											
2	Numri Zgjedhësve që kanë votuar gjithsej femra	133	96	232	214	152	150	78	96									5603	Pesë mijë Gjashtë qind Tre	
3	Fletë votimi të papërdorura	394	239	465	562	391	627	176	167									2219	Dy mijë Dytë qind Nëntëmbëdhjetë	
4	Fletë votimi të dëmtuara	0	0	0	0	0	0	0	0									2	Dy	
5	Flete votimi të gjetura ne kuti	133	96	234	214	152	149	78	96									5621	Pesë mijë Gjashtë qind Njëzet Një	
6	Vota të pavlefshme	3	9	2	7	10	7	1	1									196	Një qind Nëntë dhjetë Gjashtë	
7	Vota të vlefshme	130	87	230	206	142	141	77	95									5413	Pesë mijë Katër qind Trembëdhjetë	
8	Fletë të hedhura gabim	0	0	2	1	0	1	0	0									12	Dymbëdhjetë	

SHPËRNDARJA E VOTAVE TË VLEFSHME

Nr	Kandidatët për Kryetar (emër, atësi, mbiemri)	QV nr	QV nr	QV nr	QV nr	QV nr	QV nr	QV nr	QV nr	QV nr	QV nr	QV nr	QV nr	QV nr	QV nr	QV nr	QV nr	QV nr	Shuma Njesi	Shuma me fjale
		22291	2230	2231	2232	2233	2234	2235	2241											
1	HAXHI FETAH MEMOLLA	130	87	230	206	142	141	77	95										5413	Pesë mijë Katër qind Trembëdhjetë
	Gjithsej vota të vlefshme	130	87	230	206	142	141	77	95										5413	Pesë mijë Katër qind Trembëdhjetë

**TABELA PËRMBLEDHËSE E REZULTATEVE
PËR KANDIDATËT PËR KËSHILL TË BASHKISË RROGOZHINË**

1	QV-të që pasqyrohen në këtë tabelë	QV nr	2148	21481	2149	2150	21501	2151	2152	2153	2154	21541	2155	2156	2157	2197	21971	2198
2	Numri Zgjedhësve që kanë votuar gjithsej femra	83	73	35	36	28	16	34	38	24	26	30	33	85	35	39	40	70
3	Fletë votimi të papërdorura	582	471	325	595	471	653	354	265	579	118	390	630	405	604	476	824	
4	Fletë votimi të dëmtuara	0	0	0	0	0	0	0	0	0	0	0	1	0	0	0	0	
5	Fletë Votimi të gjetura në kuti	83	73	75	54	47	64	74	53	82	59	68	168	72	78	95	129	
6	Vota të pavlefshme	2	3	8	1	5	2	2	3	5	1	1	9	2	5	8	4	
7	Vota të vlefshme	81	70	67	53	40	62	72	50	77	58	67	159	70	73	87	125	
8	Fletë të hedhura gabim	0	0	0	0	2	0	0	0	0	0	0	0	0	0	0	0	

SHPËRNDARJA E VOTAVE TË VLEFESHME

Nr	Subjekte Zgjedhore	QV nr	2148	21481	2149	2150	21501	2151	2152	2153	2154	21541	2155	2156	2157	2197	21971	2198
1	Partia Demokratia Sociale	0	1	1	1	0	1	0	1	0	2	0	0	0	0	5	2	4
2	Partia Socialiste e Shqipërisë	79	68	62	49	37	59	71	50	71	56	62	158	70	58	76	115	
3	Partia Bindja Demokratike	2	1	4	4	2	3	0	0	4	2	5	1	0	10	9	6	
	Gjithsej vota të vlefshme	81	70	67	53	40	62	72	50	77	58	67	159	70	73	87	125	

1	QV-të që pasqyrohen në këtë tabelë	QV nr	2199	2200	22001	2201	2202	2203	22031	2204	2205	2207	22071	2208	22081	2209	22091	2210
2	Numri Zgjedhësve që kanë votuar gjithsej femra	89	80	31	58	38	18	37	23	35	21	11	24	27	12	45	31	56
3	Fletë votimi të papërdorura	710	430	386	891	386	553	470	399	162	659	463	667	302	412	513	536	
4	Fletë votimi të dëmtuara	0	0	0	0	0	0	0	0	0	0	0	0	0	0	0	0	

5	Fletë Votimi të gjetura në kuti	92	80	115	82	39	78	55	76	49	34	49	59	25	87	54	118
6	Vota të pavlefshme	14	4	2	3	1	3	4	2	0	0	1	4	3	4	3	11
7	Vota të vlefshme	75	76	113	79	38	75	50	74	49	33	48	54	22	83	51	107
8	Fletë të hedhura gabim	3	0	0	0	0	0	1	0	0	1	0	1	0	0	0	0

SHPËRNDARJA E VOTAVE TE VLEFSHME

Nr	Subjekte Zgjedhore	QV nr	QV nr	QV nr	QV nr	QV nr	QV nr	QV nr	QV nr	QV nr	QV nr	QV nr	QV nr	QV nr	QV nr	QV nr	QV nr
		2199	2200	22001	2201	2202	2203	22031	2204	2205	2207	22071	2208	22081	2209	22091	2210
1	Partia Demokratia Sociale	0	2	0	2	12	2	0	0	0	1	1	1	0	0	8	4
2	Partia Socialiste e Shqipërisë	72	74	111	67	26	66	48	67	49	30	47	53	21	81	40	98
3	Partia Bindja Demokratike	3	0	2	10	0	7	2	7	0	2	0	0	1	2	3	5
	Gjithsej vota të vlefshme	75	76	113	79	38	75	50	74	49	33	48	54	22	83	51	107

1	QV-të që pasqyrohen në këtë tabelë	QV nr	QV nr	QV nr	QV nr	QV nr	QV nr	QV nr	QV nr	QV nr	QV nr	QV nr	QV nr	QV nr	QV nr	QV nr	QV nr
		22101	2211	22111	2212	2213	2214	2224	22241	2225	2226	22261	2227	22271	2228	22281	2229
2	Numri Zgjedhësve që kanë votuar gjithsej femra	98	105	49	241	75	81	170	41	202	142	91	169	163	143	159	167
3	Fletë votimi të papërdorura	400	201	196	497	292	222	830	129	786	485	395	707	592	487	364	511
4	Fletë votimi të dëmtuara	1	0	0	2	0	0	1	0	0	0	0	0	0	0	0	0
5	Fletë Votimi të gjetura në kuti	99	105	49	241	75	81	170	41	202	142	90	169	163	143	159	167
6	Vota të pavlefshme	16	9	2	10	0	3	8	5	13	9	10	16	18	14	4	4
7	Vota të vlefshme	82	96	47	231	75	78	162	36	189	133	80	153	145	129	155	163
8	Fletë të hedhura gabim	1	0	0	0	0	0	0	0	0	0	0	0	0	0	0	0

SHPËRNDARJA E VOTAVE TE VLEFSHME

Nr	Subjekte Zgjedhore	QV nr	QV nr	QV nr	QV nr	QV nr	QV nr	QV nr	QV nr	QV nr	QV nr	QV nr	QV nr	QV nr	QV nr	QV nr	QV nr
		22101	2211	22111	2212	2213	2214	2224	22241	2225	2226	22261	2227	22271	2228	22281	2229
1	Partia Demokratia Sociale	2	0	1	1	2	2	3	2	3	12	1	5	2	11	1	2
2	Partia Socialiste e Shqipërisë	78	95	46	227	72	76	156	30	176	114	75	143	138	117	150	158
3	Partia Bindja Demokratike	2	1	0	3	1	0	3	4	10	7	4	5	5	1	4	3
	Gjithsej vota të vlefshme	82	96	47	231	75	78	162	36	189	133	80	153	145	129	155	163



1	QV-të që pasqyrohen në këtë tabelë	QV nr	QV nr	QV nr	QV nr	QV nr	QV nr	QV nr	QV nr	QV nr	QV nr	QV nr	QV nr	Vota Hedhur Gabim	Shuma Njesi	Shuma me fjale
		22291	2230	2231	2232	2233	2234	2235	2241							
2	Numri Zgjedhëse që kanë votuar gjithsej femra	133	96	233	214	152	151	78	97					XXX	5608	Pesë mijë Gjashtëqind Tetë
3	Fletë votimi të përdorura	394	239	464	562	391	626	176	166					XXX	25793	Dymijë Gjashtëqind Gjashtëdhjetë Shtatë Njëzet Pesë mijë Shtatëqind Nëntëdhjetë Tre
4	Fletë votimi të dëmtuara	0	0	0	0	0	0	0	0					XXX	5	Pesë
5	Fletë Votimi të gjetura në kuti	135	96	234	214	152	151	78	97					12	5631	Pesë mijë Gjashtëqind Tri dhjetë Një
6	Vota të pavlefshme	10	8	7	15	13	3	5	2					0	324	Treqind Njëzet Katër
7	Vota të vlefshme	124	88	226	198	139	146	73	95					12	5293	Pesë mijë Dytëqind Nëntëdhjetë Tre
8	Fletë të hedhura gabim	1	0	1	1	0	2	0	0					XXX	14	Katër Mbëdhjetë

SHPËRNDARJA E VOTAVE TË VLEFSHME

Nr	Subjekte Zgjedhore	QV nr	QV nr	QV nr	QV nr	QV nr	QV nr	QV nr	QV nr	QV nr	QV nr	QV nr	Vota Hedhur Gabim	Shuma Njesi	Shuma me fjale
		22291	2230	2231	2232	2233	2234	2235	2241						
1	Partia Demokracia Sociale	1	5	5	3	4	6	0	5				1	130	Njëqind Tri dhjetë
2	Partia Socialiste e Shqipërisë	119	78	213	184	129	136	72	88				11	4972	Katërmijë Nëntëqind Shtatëdhjetë Dytë
3	Partia Bindja Demokratike	4	5	8	11	6	4	1	2				0	191	Njëqind Nëntëdhjetë Një
	Gjithsej vota të vlefshme	124	88	226	198	139	146	73	95				12	5293	Pesë mijë Dytëqind Nëntëdhjetë Tre

Qarku		Tirane		
Bashkia		Tiranë		
		Gjithsej		
Zgjedhës në listë		662837		
Pjesëmarrja (numër, %)		174700	26,35	174710 26,35
		Kryetar		Këshill
Fletë votimi të gjetura në kuti		174881	174931	
Vota të pavlefshme		13002	13634	
Vota të vlefshme		161718	161145	
Fletë të hedhura gabim		161	152	
Rezultatet e zgjedhjeve per Kryetar				
Nr	Emri Atësia Mbiemri	Koalicioni Mbeshtetes	Vota	%
1	ARBEN YMER SKËNDERAJ	BD	9371	5,79%
2	ERION LUAN VELIAJ	ASE	152347	94,21%
Vota Total:			161718	100 %
Rezultatet e zgjedhjeve për Këshill				
Nr	Subjekti	Vota	%	Mandate
Aleanca për Shqipërinë Europiane		153030	94,96%	59
11	Partia Aleanca Arbnore Kombëtare	991	0,61%	0
12	Partia Demokracia Sociale	2077	1,29%	1
13	Partia Kristian Demokrate	882	0,55%	0
16	Partia e Gjellbër	766	0,48%	0
17	Partia G99	621	0,39%	0
18	Partia e Reformave Demokratike Shqiptare	333	0,21%	0
19	Partia Aleanca Demokristiane e Shqipërisë	426	0,26%	0
20	Partia Socialpunëtore Shqiptare	1724	1,07%	1
21	Partia Aleanca për Demokraci dhe Solidaritet	268	0,17%	0
23	Partia Demokrate për Integrim e Prosperitet	420	0,26%	0
24	Partia Aleanca Demokratike Shqiptare	513	0,32%	0
25	Partia Socialiste e Moderuar	1028	0,64%	0
27	Partia Unitetit Kombëtar	686	0,43%	0
28	Partia Socialdemokrate e Shqipërisë	3074	1,91%	1
29	Partia e të Drejtave të Mohuara	698	0,43%	0
30	Partia Socialiste e Shqipërisë	138523	85,96%	56
Shpresa për Ndryshim		1193	0,74%	0
3	Partia Balli Kombëtar	833	0,52%	0
6	Partia Ora e Shqipërisë	360	0,22%	0
Subjekte jashte Koalicionit		6922	4,3%	2
1	Fryma e Re Demokratike	3045	1,89%	1
36	Partia Bindja Demokratike	3877	2,41%	1
Vota Total:		161145	100 %	

**TABELA PËRMBLEDHËSE E REZULTATEVE
PËR KANDIDATËT PËR KRYETAR TË BASHKISË TIRANË**

1	QV-të që pasqyrohen në këtë tabelë	QV nr	QV nr	QV nr	QV nr	QV nr	QV nr	QV nr	QV nr	QV nr	QV nr	QV nr	QV nr	QV nr	QV nr	QV nr	QV nr	QV nr
2	Numri Zgjedhësve që kanë votuar gjithsej	1529	15291	1530	15301	1531	15311	1532	15321	1533	15331	1534	1535	1536	15361	1537	1537	1537
	femra	128	124	130	69	0	0	135	99	68	40	0	0	128	123	136	107	107
3	Fletë votimi të papërdorura	753	674	580	387	564	377	375	268	169	211	385	0	727	723	669	781	781
4	Fletë votimi të dëmtuara	2	0	0	0	1	0	0	0	0	0	0	0	0	0	4	0	0
5	Flete votimi të gjetura ne kuti	263	276	284	146	208	110	277	210	168	132	223	166	273	272	277	237	237
6	Vota të pavlefshme	17	21	16	6	5	4	10	2	5	1	0	16	21	18	21	20	20
7	Vota të vlefshme	246	255	268	140	203	106	267	208	163	131	222	149	252	254	256	217	217
8	Fletë të hedhura gabim	0	0	0	0	0	0	0	0	0	0	1	1	0	0	0	0	0

SHPËRNDARJA E VOTAVE TË VLEFSHME

Nr	Kandidatët për Kryetar (emër, afësia, mbiemri)	QV nr	QV nr	QV nr	QV nr	QV nr	QV nr	QV nr	QV nr	QV nr	QV nr	QV nr	QV nr	QV nr	QV nr	QV nr	QV nr	QV nr
1	ARBEN YMER SKËNDERAJ	17	16	10	3	2	4	8	1	5	2	4	3	12	16	11	11	11
2	ERION LUAN VELIAJ	229	239	258	137	201	102	259	207	158	129	218	146	240	238	245	206	206
	Gjithsej vota të vlefshme	246	255	268	140	203	106	267	208	163	131	222	149	252	254	256	217	217

1	QV-të që pasqyrohen në këtë tabelë	QV nr	QV nr	QV nr	QV nr	QV nr	QV nr	QV nr	QV nr	QV nr	QV nr	QV nr	QV nr	QV nr	QV nr	QV nr	QV nr	QV nr
2	Numri Zgjedhësve që kanë votuar gjithsej	15371	15372	15373	15374	15375	15376	15377	15378	15379	1537X	1538	1539	15391	15392	15401	15401	15401
	femra	0	127	104	110	136	112	0	144	124	117	92	126	110	112	72	54	54
3	Fletë votimi të papërdorura	721	722	779	753	726	772	719	723	749	694	645	727	733	0	667	0	0
4	Fletë votimi të dëmtuara	0	0	0	2	0	0	0	0	0	2	0	0	0	0	0	0	0
5	Flete votimi të gjetura ne kuti	271	286	232	248	271	231	283	284	250	252	200	280	266	275	135	118	118
6	Vota të pavlefshme	18	24	14	20	20	17	19	19	14	18	16	15	16	10	12	5	5
7	Vota të vlefshme	253	262	218	228	251	213	263	263	236	233	183	264	250	264	123	113	113
8	Fletë të hedhura gabim	0	0	0	0	0	1	1	2	0	1	1	1	0	1	0	0	0

SHPËRNDARJA E VOTAVE TE VLEFSHME

Nr	Kandidatët për Kryetar (emër, atësia, mbiemri)	QV nr	QV nr	QV nr	QV nr	QV nr	QV nr	QV nr	QV nr	QV nr	QV nr	QV nr	QV nr	QV nr	QV nr	QV nr	QV nr	QV nr
1	ARBEN YMER SKËNDERAJ	15371	15372	15373	15374	15375	15376	15377	15378	15379	1537X	1538	1539	15391	15392	1540	15401	15401
2	ERION LUAN VELIAJ	250	249	209	214	240	203	250	254	221	218	177	249	242	255	118	107	107
	Gjithsej vota të vlefshme	253	262	218	228	251	213	263	263	236	233	183	264	250	264	123	113	113

1	QV-të që pasqyrohen në këtë tabelë	QV nr	QV nr	QV nr	QV nr	QV nr	QV nr	QV nr	QV nr	QV nr	QV nr	QV nr	QV nr	QV nr	QV nr	QV nr	QV nr	QV nr
2	Numri Zgjedhësve që kanë votuar gjithsej femra	118	120	117	72	151	166	168	212	234	194	207	422	399	202	163	171	171
3	Fletë votimi të papërdonura	678	624	700	581	544	341	78	285	0	255	183	542	414	451	341	170	170
4	Fletë votimi të dëmtuara	0	0	0	3	0	0	0	0	0	0	0	0	0	0	0	0	0
5	Flete votimi të gjetura ne kuti	118	120	117	72	151	166	168	212	234	194	207	422	399	202	163	171	171
6	Vota të pavlefshme	6	12	5	6	8	1	5	9	7	18	10	21	29	10	12	12	12
7	Vota të vlefshme	112	108	112	66	143	165	163	203	227	176	197	399	370	192	151	159	159
8	Fletë të hedhura gabim	0	0	0	0	0	0	0	0	0	0	0	2	0	0	0	0	0

SHPËRNDARJA E VOTAVE TE VLEFSHME

Nr	Kandidatët për Kryetar (emër, atësia, mbiemri)	QV nr	QV nr	QV nr	QV nr	QV nr	QV nr	QV nr	QV nr	QV nr	QV nr	QV nr	QV nr	QV nr	QV nr	QV nr	QV nr	QV nr
1	ARBEN YMER SKËNDERAJ	15402	1541	15411	15412	1542	15421	1543	15431	1544	1602	1603	1606	1607	1608	16081	1609	1609
2	ERION LUAN VELIAJ	109	101	106	60	137	157	160	197	225	167	195	380	363	184	143	154	154
	Gjithsej vota të vlefshme	112	108	112	66	143	165	163	203	227	176	197	399	370	192	151	159	159

1	QV-të që pasqyrohen në këtë tabelë	QV nr	QV nr	QV nr	QV nr	QV nr	QV nr	QV nr	QV nr	QV nr	QV nr	QV nr	QV nr	QV nr	QV nr	QV nr	QV nr	QV nr
2	Numri Zgjedhësve që kanë votuar gjithsej femra	113	144	297	309	316	294	317	289	285	276	283	257	353	184	167	211	211
		52	60	139	152	160	146	180	142	150	136	136	117	158	78	76	101	101



3	Fletë votimi të papërdonura	133	149	711	705	699	721	695	666	678	672	650	596	421	360	199
4	Fletë votimi të dëmtuara	0	0	1	0	0	0	0	0	0	0	3	0	0	0	0
5	Flete votimi të gjetura ne kuti	113	144	296	309	316	294	317	285	276	283	257	353	184	167	211
6	Vota të pavlefshme	6	10	32	32	36	31	39	25	29	21	23	21	27	9	1
7	Vota të vlefshme	107	134	264	277	280	263	278	260	246	262	234	332	157	158	210
8	Fletë të hedhura gabim	0	0	0	0	0	0	0	0	1	0	0	0	0	0	0

SHPËRNDARJA E VOTAVE TË VLEFSHME

Nr	Kandidatët për Kryetar (emër, atësia, mbiemri)	QV nr	QV nr	QV nr	QV nr	QV nr	QV nr	QV nr	QV nr	QV nr	QV nr	QV nr	QV nr	QV nr	QV nr	QV nr
1	ARBEN YMER SKËNDERAJ	1611	1612	1615	16151	16152	16153	16154	16155	16156	16157	16158	16159	1616	1617	1618
2	ERION LUAN VELIAJ	4	4	15	18	17	15	12	14	17	18	23	16	12	10	7
	Gjithsej vota të vlefshme	103	130	249	259	263	248	266	247	243	228	239	218	320	147	151
	Gjithsej vota të vlefshme	107	134	264	277	280	263	278	261	260	246	262	234	332	157	158

1	QV-të që pasqyrohen në këtë tabelë	QV nr	QV nr	QV nr	QV nr	QV nr	QV nr	QV nr	QV nr	QV nr	QV nr	QV nr	QV nr	QV nr	QV nr	QV nr
2	Numri Zgjedhësve që kanë votuar gjithsej femra	1619	1620	1621	1624	1625	16251	1626	1627	16271	1628	1629	1630	1631	1632	1634
3	Fletë votimi të papërdonura	133	91	170	170	150	161	302	256	173	236	244	372	248	355	210
4	Fletë votimi të dëmtuara	52	39	80	0	75	66	126	112	77	0	75	178	119	164	0
5	Flete votimi të gjetura ne kuti	240	121	162	229	454	302	499	693	549	555	339	397	252	186	361
6	Vota të pavlefshme	0	0	0	0	0	0	0	0	0	0	1	0	0	0	0
7	Vota të vlefshme	133	91	170	170	150	161	302	256	173	234	244	372	248	355	210
8	Fletë të hedhura gabim	4	6	3	3	8	11	20	21	11	16	12	21	7	23	20
	Gjithsej vota të vlefshme	129	85	167	167	142	150	282	235	162	218	232	351	241	332	194
	Gjithsej vota të vlefshme	0	0	0	0	0	0	0	0	0	0	0	0	0	0	0

SHPËRNDARJA E VOTAVE TË VLEFSHME

Nr	Kandidatët për Kryetar (emër, atësia, mbiemri)	QV nr	QV nr	QV nr	QV nr	QV nr	QV nr	QV nr	QV nr	QV nr	QV nr	QV nr	QV nr	QV nr	QV nr	QV nr
1	ARBEN YMER SKËNDERAJ	1619	1620	1621	1624	1625	16251	1626	1627	16271	1628	1629	1630	1631	1632	1634
2	ERION LUAN VELIAJ	10	7	14	1	2	8	14	14	6	11	6	13	6	21	8
	Gjithsej vota të vlefshme	119	78	153	166	140	142	268	221	156	207	226	338	235	311	186
	Gjithsej vota të vlefshme	129	85	167	167	142	150	282	235	162	218	232	351	241	332	194

1	QV-të që pasqyrohen në këtë tabelë	QV nr	QV nr	QV nr	QV nr	QV nr	QV nr	QV nr	QV nr	QV nr	QV nr	QV nr	QV nr	QV nr	QV nr	QV nr	QV nr	QV nr
		1636	1637	1639	1642	1644	1645	1648	1649	1650	1651	1652	1653	1657	1658	1659	1662	
2	Numri Zgjedhësve që kanë votuar gjithsej	198	198	147	223	107	433	200	91	150	133	131	97	102	130	251	79	
	femra	94	91	58	105	48	208	88	0	0	0	65	41	46	52	115	37	
3	Fletë votimi të papërdonura	188	139	215	202	159	571	267	237	250	112	234	140	198	216	309	141	
4	Fletë votimi të dëmtuara	0	1	1	0	2	0	0	0	0	0	0	0	0	0	0	0	
5	Flete votimi të gjetura ne kuti	198	198	147	223	106	433	200	91	150	133	131	97	102	130	251	79	
6	Vota të pavlefshme	12	3	9	13	9	8	14	1	3	3	11	0	2	4	23	3	
7	Vota të vlefshme	186	195	138	210	97	425	186	90	146	130	120	97	100	126	228	76	
8	Fletë të hedhura gabim	0	0	0	0	0	0	0	0	1	0	0	0	0	0	0	0	

SHPËRNDARJA E VOTAVE TË VLEFESHME

Nr	Kandidatët për Kryetar (emër, atësi, mbiemër)	QV nr	QV nr	QV nr	QV nr	QV nr	QV nr	QV nr	QV nr	QV nr	QV nr	QV nr	QV nr	QV nr	QV nr	QV nr	QV nr
1	ARBEN YMER SKËNDERAJ	1636	1637	1639	1642	1644	1645	1648	1649	1650	1651	1652	1653	1657	1658	1659	1662
2	ERION LUAN VELIAJ	8	3	6	4	10	17	14	2	1	3	3	2	2	11	13	8
	Gjithsej vota të vlefshme	178	192	132	206	87	408	172	88	145	127	117	95	98	115	215	68
		186	195	138	210	97	425	186	90	146	130	120	97	100	126	228	76

1	QV-të që pasqyrohen në këtë tabelë	QV nr	QV nr	QV nr	QV nr	QV nr	QV nr	QV nr	QV nr	QV nr	QV nr	QV nr	QV nr	QV nr	QV nr	QV nr	QV nr
		1665	1667	1668	1669	1670	1671	1674	1680	1681	1682	16821	1683	16831	1684	16841	1685
2	Numri Zgjedhësve që kanë votuar gjithsej	410	210	229	158	112	129	269	44	307	227	205	191	179	146	121	219
	femra	181	96	87	56	48	50	109	14	166	107	104	108	88	71	68	0
3	Fletë votimi të papërdonura	458	344	481	345	189	0	418	3	693	556	574	662	641	441	463	0
4	Fletë votimi të dëmtuara	0	0	0	0	0	0	0	0	0	0	0	2	0	0	0	0
5	Flete votimi të gjetura ne kuti	410	210	229	158	112	129	269	44	308	227	205	190	179	146	121	219
6	Vota të pavlefshme	18	3	13	1	2	4	9	1	20	14	18	15	18	7	21	22
7	Vota të vlefshme	392	207	216	157	110	125	260	43	287	213	187	175	161	139	100	197
8	Fletë të hedhura gabim	0	0	0	0	0	0	0	0	1	0	0	0	0	0	0	0

SHPËRNDARJA E VOTAVE TE VLEFSHME

Nr	Kandidatët për Kryetar (emër, atësi, mbiemri)	QV nr	QV nr	QV nr	QV nr	QV nr	QV nr	QV nr	QV nr	QV nr	QV nr	QV nr	QV nr	QV nr	QV nr	QV nr	QV nr
1	ARBEN YMER SKËNDERAJ	1665	1667	1668	1669	1670	1671	1674	1680	1681	1682	16821	1683	16831	1684	16841	1685
2	ERION LUAN VELIAJ	381	201	213	156	105	125	250	42	269	204	179	162	153	132	95	181
	Gjithsej vota të vlefshme	392	207	216	157	110	125	260	43	287	213	187	175	161	139	100	197

1	QV-të që pasqyrohen në këtë tabelë	QV nr	QV nr	QV nr	QV nr	QV nr	QV nr	QV nr	QV nr	QV nr	QV nr	QV nr	QV nr	QV nr	QV nr	QV nr	QV nr
2	Numri Zgjedhësve që kanë votuar gjithsej femra	243	127	78	98	92	147	280	304	38	72	0	157	166	138	173	147
3	Fletë votimi të papërdonura	711	705	549	599	600	616	618	585	0	563	0	545	540	736	681	467
4	Fletë votimi të dëmtuara	0	0	0	0	0	0	0	1	0	1	0	0	0	0	2	0
5	Flete votimi të gjetura ne kuti	243	242	167	181	166	283	280	307	38	148	166	157	166	138	173	148
6	Vota të pavlefshme	23	13	13	25	18	27	30	24	3	9	9	31	9	12	14	5
7	Vota të vlefshme	220	228	154	156	148	256	250	280	35	139	157	126	157	126	159	142
8	Fletë të hedhura gabim	0	1	0	0	0	0	0	3	0	0	0	0	0	0	0	1

SHPËRNDARJA E VOTAVE TE VLEFSHME

Nr	Kandidatët për Kryetar (emër, atësi, mbiemri)	QV nr	QV nr	QV nr	QV nr	QV nr	QV nr	QV nr	QV nr	QV nr	QV nr	QV nr	QV nr	QV nr	QV nr	QV nr	QV nr
1	ARBEN YMER SKËNDERAJ	1686	16861	1687	1688	16881	1689	16891	16892	1690	1691	16911	1692	16921	1693	16931	1694
2	ERION LUAN VELIAJ	203	213	143	141	141	244	236	262	31	135	149	109	147	119	152	135
	Gjithsej vota të vlefshme	220	228	154	156	148	256	250	280	35	139	157	126	157	126	159	142

1	QV-të që pasqyrohen në këtë tabelë	QV nr	QV nr	QV nr	QV nr	QV nr	QV nr	QV nr	QV nr	QV nr	QV nr	QV nr	QV nr	QV nr	QV nr	QV nr	QV nr
2	Numri Zgjedhësve që kanë votuar gjithsej femra	16941	1695	16951	1696	16961	1697	16971	1698	16981	1699	16991	16992	16993	1700	1701	17011
3	Fletë votimi të papërdonura	490	534	516	697	693	445	445	450	447	829	686	0	0	736	592	218



4	Fletë votimi të dëmtuara	0	0	0	1	0	2	4	0	0	0	1	0	0	0	0	0	0	0	0	1	0	0	0	1	1	2
5	Flete votimi të gjetura ne kuti	121	137	151	171	164	131	124	150	130	171	184	159	200	280	176	157	13	13	13	13	13	13	13	13	13	13
6	Vota të pavlefshme	6	10	13	20	9	15	11	12	11	10	19	18	26	16	12	13	13	13	13	13	13	13	13	13	13	13
7	Vota të vlefshme	115	127	138	151	155	116	113	138	119	161	165	141	174	263	163	143	13	13	13	13	13	13	13	13	13	
8	Fletë të hedhura gabim	0	0	0	0	0	0	0	0	0	0	0	0	0	0	0	0	0	0	0	0	0	0	0	0	0	

SHPËRNDARJA E VOTAVE TË VLEFESHME

Nr	Kandidatët për Kryetar (emër, afësia, mbijemri)	QV nr	QV nr	QV nr	QV nr	QV nr	QV nr	QV nr	QV nr	QV nr	QV nr	QV nr	QV nr	QV nr	QV nr	QV nr	QV nr	QV nr	QV nr	QV nr	QV nr	QV nr	QV nr	QV nr	QV nr	QV nr	QV nr	
1	ARBEN YMER SKËNDERAJ	16941	1695	16951	1696	16961	1697	16971	1698	16981	1699	16991	16992	16993	1700	1701	17011	17011	17011	17011	17011	17011	17011	17011	17011	17011	17011	17011
2	ERION LUAN VELIAJ	108	119	131	140	147	105	104	129	113	147	153	136	161	241	147	133	133	133	133	133	133	133	133	133	133	133	133
	Gjithsej vota të vlefshme	115	127	138	151	155	116	113	138	119	161	165	141	174	263	163	143	143	143	143	143	143	143	143	143	143	143	143

1	QV-të që pasqyrohen në këtë tabelë	QV nr	QV nr	QV nr	QV nr	QV nr	QV nr	QV nr	QV nr	QV nr	QV nr	QV nr	QV nr	QV nr	QV nr	QV nr	QV nr	QV nr	QV nr	QV nr	QV nr	QV nr	QV nr	QV nr	QV nr	QV nr	QV nr	QV nr	
2	Numri Zgjedhësve që kanë votuar gjithsej	1702	17021	1703	17031	17032	1704	17041	17042	17043	1705	17051	1706	17061	1707	17071	17072	17072	17072	17072	17072	17072	17072	17072	17072	17072	17072	17072	17072
3	Fletë votimi të papërdorura	88	77	124	87	72	133	132	121	111	95	91	0	0	121	117	121	121	121	121	121	121	121	121	121	121	121	121	121
4	Fletë votimi të dëmtuara	0	455	534	544	532	598	0	594	0	0	0	0	0	620	611	580	580	580	580	580	580	580	580	580	580	580	580	580
5	Flete votimi të gjetura ne kuti	0	1	0	1	0	0	0	0	0	0	0	0	0	0	0	0	0	0	0	0	0	0	0	0	0	0	0	
6	Vota të pavlefshme	151	137	266	201	165	246	260	250	244	200	196	248	247	251	247	269	269	269	269	269	269	269	269	269	269	269	269	269
7	Vota të vlefshme	138	125	256	188	159	216	245	225	221	182	188	229	233	234	224	258	258	258	258	258	258	258	258	258	258	258	258	258
8	Fletë të hedhura gabim	0	0	0	0	0	0	0	1	0	0	0	1	0	0	0	0	0	0	0	0	0	0	0	0	0	0	0	

SHPËRNDARJA E VOTAVE TË VLEFESHME

Nr	Kandidatët për Kryetar (emër, afësia, mbijemri)	QV nr	QV nr	QV nr	QV nr	QV nr	QV nr	QV nr	QV nr	QV nr	QV nr	QV nr	QV nr	QV nr	QV nr	QV nr	QV nr	QV nr	QV nr	QV nr	QV nr	QV nr	QV nr	QV nr	QV nr	QV nr	QV nr	QV nr	
1	ARBEN YMER SKËNDERAJ	1702	17021	1703	17031	17032	1704	17041	17042	17043	1705	17051	1706	17061	1707	17071	17072	17072	17072	17072	17072	17072	17072	17072	17072	17072	17072	17072	17072
2	ERION LUAN VELIAJ	9	3	10	3	7	8	12	17	15	8	13	13	13	21	17	16	16	16	16	16	16	16	16	16	16	16	16	16
	Gjithsej vota të vlefshme	138	125	256	188	159	216	245	225	221	182	188	229	233	234	224	258	258	258	258	258	258	258	258	258	258	258	258	258

SHPËRNDARJA E VOTAVE TE VLEFSHME

Nr	Kandidatët për Kryetar (emër, atësi, mbiemri)	QV nr	QV nr	QV nr	QV nr	QV nr	QV nr	QV nr	QV nr	QV nr	QV nr	QV nr	QV nr	QV nr	QV nr	QV nr	QV nr
		1715	17151	17152	1716	17161	1717	1718	1719	1720	17201	17202	1721	1722	17221	1723	
1	ARBEN YMER SKËNDERAJ	14	16	12	8	10	13	12	15	18	17	16	16	10	4	11	
2	ERION LUAN VELIAJ	154	145	135	193	145	230	131	162	173	190	203	196	111	116	218	
	Gjithsej vota të vlefshme	168	161	147	201	155	243	143	168	190	207	219	212	121	120	229	

1	QV-të që pasqyrohen në këtë tabelë	QV nr	QV nr	QV nr	QV nr	QV nr	QV nr	QV nr	QV nr	QV nr	QV nr	QV nr	QV nr	QV nr	QV nr	QV nr	QV nr
		17231	17232	17233	17234	1724	17241	1725	17251	17252	1726	17261	1727	17271	1728	17281	1729
2	Numri Zgjedhësve që kanë votuar gjithsej femra	183	244	208	194	130	128	233	190	182	201	181	189	265	137	130	290
3	Fletë votimi të papërdorura	684	621	0	640	490	484	0	533	521	621	637	764	0	0	383	610
4	Fletë votimi të dëmtuara	0	0	0	2	1	0	0	0	0	0	1	0	0	0	0	0
5	Flete votimi të gjetura ne kuti	183	244	208	195	130	128	235	193	182	203	181	189	265	137	131	290
6	Vota të pavlefshme	12	24	12	30	15	5	28	22	12	15	13	15	28	19	17	18
7	Vota të vlefshme	171	220	196	164	115	123	205	168	170	186	168	174	236	118	113	272
8	Fletë të hedhura gabim	0	0	0	1	0	0	2	3	0	2	0	0	1	0	1	0

SHPËRNDARJA E VOTAVE TE VLEFSHME

Nr	Kandidatët për Kryetar (emër, atësi, mbiemri)	QV nr	QV nr	QV nr	QV nr	QV nr	QV nr	QV nr	QV nr	QV nr	QV nr	QV nr	QV nr	QV nr	QV nr	QV nr	QV nr
		17231	17232	17233	17234	1724	17241	1725	17251	17252	1726	17261	1727	17271	1728	17281	1729
1	ARBEN YMER SKËNDERAJ	13	22	10	13	6	3	22	9	16	12	8	22	17	10	12	21
2	ERION LUAN VELIAJ	158	198	186	151	109	120	183	159	154	174	160	152	219	108	101	251
	Gjithsej vota të vlefshme	171	220	196	164	115	123	205	168	170	186	168	174	236	118	113	272

1	QV-të që pasqyrohen në këtë tabelë	QV nr	QV nr	QV nr	QV nr	QV nr	QV nr	QV nr	QV nr	QV nr	QV nr	QV nr	QV nr	QV nr	QV nr	QV nr	QV nr
		17291	17292	1730	17301	17302	1731	17311	1732	17321	1733	1734	17341	1735	17351	1736	17361
2	Numri Zgjedhësve që kanë votuar gjithsej femra	290	300	192	186	187	179	198	185	187	249	193	205	297	306	327	328
3	Fletë votimi të papërdorura	145	161	96	91	98	98	99	98	102	121	98	103	246	135	145	148
		0	581	0	497	492	505	483	700	694	585	0	695	0	581	497	637

1	QV-të që pasqyrohen në këtë tabelë	QV nr	QV nr	QV nr	QV nr	QV nr	QV nr	QV nr	QV nr	QV nr	QV nr	QV nr	QV nr	QV nr	QV nr	QV nr	QV nr	QV nr	QV nr
		1744	1745	1746	17461	1747	17471	1748	1749	17491	1750	1751	17511	1752	1753	1754	17541		
2	Numri Zgjedhësve që kanë votuar gjithsej femra	137	261	86	128	122	162	172	230	151	221	267	275	169	261	213	148		
3	Fletë votimi të papërdorura	452	684	0	428	0	162	787	593	402	666	619	606	401	752	497	337		
4	Fletë votimi të dëmtuara	2	0	0	0	0	37	0	0	0	0	0	4	0	0	0	0		
5	Flete votimi të gjetura ne kuti	138	261	86	128	122	162	172	230	151	221	267	276	169	261	213	148		
6	Vota të pavlefshme	12	18	10	13	8	11	14	18	8	16	18	16	6	22	11	7		
7	Vota të vlefshme	125	243	76	115	114	151	158	212	143	205	249	259	163	239	202	141		
8	Fletë të hedhura gabim	1	0	0	0	0	0	0	0	0	0	0	1	0	0	0	0		

SHPËRNDARJA E VOTAVE TË VLEFESHME

Nr	Kandidatët për Kryetar (emër, atësi, mbiemër)	QV nr	QV nr	QV nr	QV nr	QV nr	QV nr	QV nr	QV nr	QV nr	QV nr	QV nr	QV nr	QV nr	QV nr	QV nr	QV nr	QV nr
1	ARBEN YMER SKËNDERAJ	1744	1745	1746	17461	1747	17471	1748	1749	17491	1750	1751	17511	1752	1753	1754	17541	
2	ERION LUAN VELIAJ	13	12	8	9	15	9	13	19	17	14	12	11	14	16	9	13	
	Gjithsej vota të vlefshme	112	231	68	106	99	142	145	193	126	191	237	248	149	223	193	128	
		125	243	76	115	114	151	158	212	143	205	249	259	163	239	202	141	

1	QV-të që pasqyrohen në këtë tabelë	QV nr	QV nr	QV nr	QV nr	QV nr	QV nr	QV nr	QV nr	QV nr	QV nr	QV nr	QV nr	QV nr	QV nr	QV nr	QV nr	QV nr
		1755	1756	17561	1757	17571	1758	17581	1759	17591	17592	1760	17601	17602	1761	17611	1762	
2	Numri Zgjedhësve që kanë votuar gjithsej femra	268	192	194	175	120	220	155	249	163	138	219	196	174	221	242	276	
3	Fletë votimi të papërdorura	135	105	82	92	56	110	81	132	81	75	110	97	84	99	124	137	
4	Fletë votimi të dëmtuara	602	638	449	485	329	630	455	670	466	468	627	646	637	715	671	572	
		0	0	0	0	2	0	0	0	0	0	0	0	0	0	0	24	
5	Flete votimi të gjetura ne kuti	268	192	194	175	121	220	155	249	164	138	219	196	174	221	242	277	
6	Vota të pavlefshme	14	10	14	10	9	11	16	17	16	14	11	12	8	11	13	30	
7	Vota të vlefshme	254	182	180	165	111	209	139	232	147	124	207	183	166	210	229	246	
8	Fletë të hedhura gabim	0	0	0	0	1	0	0	0	1	0	1	1	0	0	0	1	

SHPËRNDARJA E VOTAVE TE VLEFSHME

Nr	Kandidatët për Kryetar (emër, atësia, mbiemri)	QV nr	QV nr	QV nr	QV nr	QV nr	QV nr	QV nr	QV nr	QV nr	QV nr	QV nr	QV nr	QV nr	QV nr	QV nr	QV nr
1	ARBEN YMER SKËNDERAJ	1755	1756	1757	17571	1758	17581	1759	17591	17592	1760	17601	17602	1761	17611	1762	
2	ERION LUAN VELIAJ	239	174	178	154	101	200	131	136	109	183	176	158	194	220	231	
	Gjithsej vota të vlefshme	254	182	180	165	111	209	139	147	124	207	183	166	210	229	246	

1	QV-të që pasqyrohen në këtë tabelë	QV nr	QV nr	QV nr	QV nr	QV nr	QV nr	QV nr	QV nr	QV nr	QV nr	QV nr	QV nr	QV nr	QV nr	QV nr	QV nr
2	Numri Zgjedhësve që kanë votuar gjithsej femra	17621	17622	1763	17631	1764	1765	1766	17661	17662	1767	17671	1768	17681	1769	17691	
3	Fletë votimi të përdorura	261	205	182	140	216	141	175	126	120	189	110	184	143	139	82	
4	Fletë votimi të dëmtuara	129	97	84	72	112	76	44	68	71	102	53	95	74	76	43	
5	Flete votimi të gjetura ne kuti	614	665	585	418	745	581	456	498	470	551	458	737	557	476	418	
6	Vota të pavlefshme	0	0	0	0	0	0	0	0	0	0	0	0	0	0	0	
7	Vota të vlefshme	261	205	182	140	216	141	85	126	120	189	110	184	143	139	82	
8	Fletë të hedhura gabim	26	17	9	8	17	9	4	20	7	14	9	19	11	15	3	
		235	188	173	132	199	132	81	155	119	106	171	165	132	124	79	
		0	0	0	0	0	0	0	0	0	0	0	0	0	0	0	

SHPËRNDARJA E VOTAVE TE VLEFSHME

Nr	Kandidatët për Kryetar (emër, atësia, mbiemri)	QV nr	QV nr	QV nr	QV nr	QV nr	QV nr	QV nr	QV nr	QV nr	QV nr	QV nr	QV nr	QV nr	QV nr	QV nr	QV nr
1	ARBEN YMER SKËNDERAJ	17621	17622	1763	17631	1764	1765	1766	17661	17662	1767	17671	1768	17681	1769	17691	
2	ERION LUAN VELIAJ	15	12	11	6	12	9	4	7	11	9	3	2	9	8	0	
	Gjithsej vota të vlefshme	220	176	162	126	187	123	77	145	95	162	98	163	123	116	79	
		235	188	173	132	199	132	81	155	119	106	171	165	132	124	79	

1	QV-të që pasqyrohen në këtë tabelë	QV nr	QV nr	QV nr	QV nr	QV nr	QV nr	QV nr	QV nr	QV nr	QV nr	QV nr	QV nr	QV nr	QV nr	QV nr	QV nr
2	Numri Zgjedhësve që kanë votuar gjithsej femra	1770	17701	1771	17711	1772	1773	17731	1774	1775	1776	1777	17821	1783	17831	1784	
3	Fletë votimi të përdorura	147	123	191	119	207	169	107	205	231	299	8	58	176	162	195	
		83	60	105	64	107	78	60	110	116	144	2	55	88	84	109	
		463	346	556	343	764	440	395	466	645	687	292	398	722	580	531	



4	Fletë votimi të dëmtuara	0	0	0	0	1	1	0	0	0	0	0	0	0	0	0	0	0	0	0	0	0	0	0	0
5	Flete votimi të gjetura ne kuti	147	125	191	119	207	169	107	205	232	300	8	119	58	176	162	195								
6	Vota të pavlefshme	13	8	12	12	15	13	2	17	9	14	0	5	2	13	13	16								
7	Vota të vlefshme	134	115	179	107	192	156	105	188	222	285	8	114	56	163	149	179								
8	Fletë të hedhura gabim	0	2	0	0	0	0	0	0	1	1	0	0	0	0	0	0								

SHPËRNDARJA E VOTAVE TË VLEFESHME

Nr	Kandidatët për Kryetar (emër, atësi, mbiemër)	QV nr	QV nr	QV nr	QV nr	QV nr	QV nr	QV nr	QV nr	QV nr	QV nr	QV nr	QV nr	QV nr	QV nr	QV nr	QV nr
		1770	17701	1771	17711	1772	1773	17731	1774	1775	1776	1777	1782	17821	1783	17831	1784
1	ARBEN YMER SKËNDERAJ	4	11	12	7	16	10	2	8	16	7	0	8	3	7	3	12
2	ERION LUAN VELIAJ	130	104	167	100	176	146	103	180	206	278	8	106	53	156	146	167
	Gjithsej vota të vlefshme	134	115	179	107	192	156	105	188	222	285	8	114	56	163	149	179

1	QV-të që pasqyrohen në këtë tabelë	QV nr	QV nr	QV nr	QV nr	QV nr	QV nr	QV nr	QV nr	QV nr	QV nr	QV nr	QV nr	QV nr	QV nr	QV nr	QV nr
		17841	17842	1785	17851	17852	1786	17861	1787	17871	1788	17881	1789	17891	17892	1790	17901
2	Numri Zgjedhësve që kanë votuar gjithsej femra	181	154	222	174	170	242	161	204	89	144	105	265	194	138	168	129
3	Fletë votimi të papërdonura	540	562	706	549	431	679	580	606	410	535	483	679	547	505	593	363
4	Fletë votimi të dëmtuara	0	0	0	0	0	1	1	0	0	1	0	0	0	0	0	0
5	Flete votimi të gjetura ne kuti	181	154	223	174	170	242	161	204	88	144	105	265	194	138	168	129
6	Vota të pavlefshme	15	11	20	12	19	9	8	20	5	9	5	21	22	11	4	5
7	Vota të vlefshme	166	143	202	161	151	233	153	184	82	135	100	244	172	127	164	124
8	Fletë të hedhura gabim	0	0	1	1	0	0	0	0	1	0	0	0	0	0	0	0

SHPËRNDARJA E VOTAVE TË VLEFESHME

Nr	Kandidatët për Kryetar (emër, atësi, mbiemër)	QV nr	QV nr	QV nr	QV nr	QV nr	QV nr	QV nr	QV nr	QV nr	QV nr	QV nr	QV nr	QV nr	QV nr	QV nr	QV nr
		17841	17842	1785	17851	17852	1786	17861	1787	17871	1788	17881	1789	17891	17892	1790	17901
1	ARBEN YMER SKËNDERAJ	12	11	16	12	14	13	4	14	1	10	4	12	9	6	8	2
2	ERION LUAN VELIAJ	154	132	186	149	137	220	149	170	81	125	96	232	163	121	156	122
	Gjithsej vota të vlefshme	166	143	202	161	151	233	153	184	82	135	100	244	172	127	164	124

SHPËRNDARJA E VOTAVE TE VLEFSHME

Nr	Kandidatët për Kryetar (emër, atësia, mbiemri)	QV nr	QV nr	QV nr	QV nr	QV nr	QV nr	QV nr	QV nr	QV nr	QV nr	QV nr	QV nr	QV nr	QV nr	QV nr	QV nr	QV nr
1	ARBEN YMER SKËNDERAJ	17981	1799	17991	1800	18001	1801	18011	1802	18021	18022	1803	18031	18032	1804	18041	1805	
2	ERION LUAN VELIAJ	186	169	135	110	85	134	113	151	113	122	203	197	154	156	152	59	
	Gjithsej vota të vlefshme	191	183	140	112	86	138	123	165	124	136	215	208	161	172	161	62	

1	QV-të që pasqyrohen në këtë tabelë	QV nr	QV nr	QV nr	QV nr	QV nr	QV nr	QV nr	QV nr	QV nr	QV nr	QV nr	QV nr	QV nr	QV nr	QV nr	QV nr	QV nr
2	Numri Zgjedhësve që kanë votuar gjithsej femra	195	163	148	117	76	217	148	208	156	207	126	116	156	119	272	269	
3	Fletë votimi të papërdonura	106	80	69	58	36	113	73	106	86	92	71	57	73	63	142	139	
4	Fletë votimi të dëmtuara	698	464	444	548	462	627	533	792	674	616	445	469	553	418	672	673	
5	Fletë votimi të gjetura ne kuti	1	0	0	0	0	0	0	0	0	5	0	0	0	0	0	0	
6	Vota të pavlefshme	195	163	148	117	76	217	148	208	156	207	126	116	156	119	272	269	
7	Vota të vlefshme	6	11	8	4	5	14	12	11	9	20	10	13	11	2	19	26	
8	Fletë të hedhura gabim	189	152	140	113	71	202	136	197	147	187	116	103	145	117	253	243	
		0	0	0	0	0	1	0	0	0	0	0	0	0	0	0	0	

SHPËRNDARJA E VOTAVE TE VLEFSHME

Nr	Kandidatët për Kryetar (emër, atësia, mbiemri)	QV nr	QV nr	QV nr	QV nr	QV nr	QV nr	QV nr	QV nr	QV nr	QV nr	QV nr	QV nr	QV nr	QV nr	QV nr	QV nr	QV nr
1	ARBEN YMER SKËNDERAJ	1806	18061	18062	1807	18071	1808	18081	1809	18091	1810	18101	18102	1812	18121	1813	18131	
2	ERION LUAN VELIAJ	13	17	5	8	4	5	7	4	5	9	9	6	2	6	21	15	
	Gjithsej vota të vlefshme	176	135	135	105	67	197	129	193	142	178	107	97	143	111	232	228	
		189	152	140	113	71	202	136	197	147	187	116	103	145	117	253	243	

1	QV-të që pasqyrohen në këtë tabelë	QV nr	QV nr	QV nr	QV nr	QV nr	QV nr	QV nr	QV nr	QV nr	QV nr	QV nr	QV nr	QV nr	QV nr	QV nr	QV nr	QV nr
2	Numri Zgjedhësve që kanë votuar gjithsej femra	18132	18133	1814	18141	1816	18161	1817	1818	18181	1819	18191	1820	1821	1822	18221	1823	
3	Fletë votimi të papërdonura	265	293	256	245	172	219	110	175	187	200	210	192	250	141	164	279	
		138	149	131	132	0	112	57	99	103	0	111	105	0	74	90	143	
		735	646	391	644	587	532	318	540	522	570	562	509	471	475	451	697	



4	Fletë votimi të dëmtuara	0	0	2	1	0	0	0	1	0	0	0	12	1	0	0	0	1	0	0
5	Flete votimi të gjetura ne kuti	265	293	256	245	172	219	110	175	187	200	210	192	250	141	164	279			
6	Vota të pavlefshme	24	23	31	18	11	25	9	23	20	12	20	24	23	12	9	28			
7	Vota të vlefshme	241	269	225	227	161	194	101	152	167	187	190	168	226	129	155	251			
8	Fletë të hedhura gabim	0	1	0	0	0	0	0	0	0	1	0	0	1	0	0	0			

SHPËRNDARJA E VOTAVE TË VLEFESHME

Nr	Kandidatët për Kryetar (emër, atësi, mbiemri)	QV nr	QV nr	QV nr	QV nr	QV nr	QV nr	QV nr	QV nr	QV nr	QV nr	QV nr	QV nr	QV nr	QV nr	QV nr	QV nr	QV nr	QV nr	QV nr
1	ARBEN YMER SKËNDERAJ	18132	18133	1814	18141	1816	18161	1817	1818	18181	1819	18191	1820	1821	1822	18221	1823			
2	ERION LUAN VELIAJ	223	256	200	213	148	177	98	144	155	174	171	151	210	114	148	235			
	Gjithsej vota të vlefshme	241	269	225	227	161	194	101	152	167	187	190	168	226	129	155	251			

1	QV-të që pasqyrohen në këtë tabelë	QV nr	QV nr	QV nr	QV nr	QV nr	QV nr	QV nr	QV nr	QV nr	QV nr	QV nr	QV nr	QV nr	QV nr	QV nr	QV nr	QV nr	QV nr	QV nr
2	Numri Zgjedhësve që kanë votuar gjithsej	1824	18241	1825	18251	1826	18261	1827	18271	18272	1828	18281	18282	1829	18291	18292	1830			
	femra	153	141	127	134	179	193	258	264	247	211	222	211	162	185	178	234			
3	Fletë votimi të papërdonura	85	64	0	81	85	0	139	122	0	114	112	114	78	96	97	102			
4	Fletë votimi të dëmtuara	394	403	127	389	478	456	640	613	630	492	478	482	557	539	533	498			
5	Flete votimi të gjetura ne kuti	2	0	0	0	0	0	0	0	0	1	1	0	0	0	0	0			
6	Vota të pavlefshme	153	141	127	134	179	193	258	265	247	211	222	211	162	185	178	234			
7	Vota të vlefshme	21	7	16	9	16	16	18	17	27	12	22	14	15	10	17	31			
8	Fletë të hedhura gabim	132	134	111	125	163	177	239	247	220	199	200	197	147	175	161	203			

SHPËRNDARJA E VOTAVE TË VLEFESHME

Nr	Kandidatët për Kryetar (emër, atësi, mbiemri)	QV nr	QV nr	QV nr	QV nr	QV nr	QV nr	QV nr	QV nr	QV nr	QV nr	QV nr	QV nr	QV nr	QV nr	QV nr	QV nr	QV nr	QV nr	QV nr
1	ARBEN YMER SKËNDERAJ	1824	18241	1825	18251	1826	18261	1827	18271	18272	1828	18281	18282	1829	18291	18292	1830			
2	ERION LUAN VELIAJ	9	12	8	10	15	11	19	20	17	11	15	17	11	10	9	16			
	Gjithsej vota të vlefshme	123	122	103	115	148	166	220	227	203	188	185	180	136	165	152	187			

1	QV-të që pasqyrohen në këtë tabelë	QV nr	QV nr	QV nr	QV nr	QV nr	QV nr	QV nr	QV nr	QV nr	QV nr	QV nr	QV nr	QV nr	QV nr	QV nr	QV nr	QV nr	QV nr
		18301	1831	18311	18312	1832	18321	1833	18331	1834	18341	18342	1835	18351	1836	18361	1837		
2	Numri Zgjedhësve që kanë votuar gjithsej femra	208	277	242	276	155	137	120	157	214	234	218	177	175	216	205	120		
3	Fletë votimi të papërdonura	513	542	576	542	402	417	496	446	533	480	508	351	353	552	549	360		
4	Fletë votimi të dëmtuara	3	0	3	0	0	0	0	1	1	26	2	0	0	2	0	0		
5	Flete votimi të gjetura ne kuti	208	277	242	276	155	137	120	157	214	234	218	177	175	216	205	120		
6	Vota të pavlefshme	19	29	23	22	16	7	18	13	17	18	16	29	16	19	15	11		
7	Vota të vlefshme	189	248	219	254	139	130	102	144	197	216	202	148	159	197	190	109		
8	Fletë të hedhura gabim	0	0	0	0	0	0	0	0	0	0	0	0	0	0	0	0		

SHPËRNDARJA E VOTAVE TË VLEFSHME

Nr	Kandidatët për Kryetar (emër, afësia, mbiemri)	QV nr	QV nr	QV nr	QV nr	QV nr	QV nr	QV nr	QV nr	QV nr	QV nr	QV nr	QV nr	QV nr	QV nr	QV nr	QV nr	QV nr	
1	ARBEN YMER SKËNDERAJ	18301	1831	18311	18312	1832	18321	1833	18331	1834	18341	18342	1835	18351	1836	18361	1837		
		17	14	15	16	13	11	15	18	12	21	13	16	18	21	8	12		
2	ERION LUAN VELIAJ	172	234	204	238	126	119	87	126	185	195	189	132	141	176	182	97		
		189	248	219	254	139	130	102	144	197	216	202	148	159	197	190	109		
	Gjithsej vota të vlefshme																		

1	QV-të që pasqyrohen në këtë tabelë	QV nr	QV nr	QV nr	QV nr	QV nr	QV nr	QV nr	QV nr	QV nr	QV nr	QV nr	QV nr	QV nr	QV nr	QV nr	QV nr	QV nr	
		1838	18381	1839	1840	18401	1841	18411	1842	18421	1844	18441	18442	18443	1845	18451	18452		
2	Numri Zgjedhësve që kanë votuar gjithsej femra	245	241	238	253	248	156	126	164	146	274	285	276	293	323	319	323		
		119	119	130	118	0	82	68	75	79	196	143	152	141	155	172	176		
3	Fletë votimi të papërdonura	755	730	759	589	591	444	455	463	471	689	712	686	660	683	682	686		
4	Fletë votimi të dëmtuara	0	2	3	0	0	0	2	0	0	0	0	0	0	0	7	2		
5	Flete votimi të gjetura ne kuti	245	241	238	253	250	156	126	164	146	274	285	276	293	323	320	323		
6	Vota të pavlefshme	27	26	25	26	20	12	19	14	8	20	33	24	29	25	41	22		
7	Vota të vlefshme	218	215	213	227	228	144	107	150	138	254	252	252	264	298	278	301		
8	Fletë të hedhura gabim	0	0	0	0	2	0	0	0	0	0	0	0	0	0	1	0		

SHPËRNDARJA E VOTAVE TE VLEFSHME

Nr	Kandidatët për Kryetar (emër, atësi, mbiemri)	QV nr	QV nr	QV nr	QV nr	QV nr	QV nr	QV nr	QV nr	QV nr	QV nr	QV nr	QV nr	QV nr	QV nr	QV nr	QV nr	QV nr
1	ARBEN YMER SKËNDERAJ	1838	18381	1839	1840	18401	1841	18411	1842	18421	1844	18441	18442	18443	1845	18451	18452	
2	ERION LUAN VELIAJ	203	185	200	210	211	134	97	138	125	240	236	229	249	268	264	280	
	Gjithsej vota të vlefshme	218	215	213	227	228	144	107	150	138	254	252	252	264	298	278	301	

1	QV-të që pasqyrohen në këtë tabelë	QV nr	QV nr	QV nr	QV nr	QV nr	QV nr	QV nr	QV nr	QV nr	QV nr	QV nr	QV nr	QV nr	QV nr	QV nr	QV nr	QV nr
2	Numri Zgjedhësve që kanë votuar gjithsej	18453	18454	18455	18456	18457	18458	18459	1846	18461	1847	18471	18472	1848	18481	1849	18491	
	femra	336	336	325	316	338	316	333	195	173	180	153	188	186	165	278	270	
3	Fletë votimi të papërdonura	139	173	0	168	182	160	170	97	85	98	82	0	102	83	139	141	
4	Fletë votimi të dëmtuara	667	682	683	692	672	691	634	565	582	601	630	587	376	391	737	744	
5	Fletë votimi të gjetura ne kuti	0	1	0	0	0	0	0	0	0	0	0	0	0	3	1	0	
6	Vota të pavlefshme	336	336	325	316	338	316	333	195	174	180	153	188	186	165	278	270	
7	Vota të vlefshme	25	34	26	25	45	24	27	18	12	8	11	11	12	21	21	27	
8	Fletë të hedhura gabim	311	302	299	291	292	292	306	177	161	172	142	177	174	144	257	243	
		0	0	0	0	1	0	0	0	1	0	0	0	0	0	0	0	

SHPËRNDARJA E VOTAVE TE VLEFSHME

Nr	Kandidatët për Kryetar (emër, atësi, mbiemri)	QV nr	QV nr	QV nr	QV nr	QV nr	QV nr	QV nr	QV nr	QV nr	QV nr	QV nr	QV nr	QV nr	QV nr	QV nr	QV nr	QV nr
1	ARBEN YMER SKËNDERAJ	18453	18454	18455	18456	18457	18458	18459	1846	18461	1847	18471	18472	1848	18481	1849	18491	
2	ERION LUAN VELIAJ	25	22	17	17	20	32	28	5	8	18	9	10	11	8	20	9	
	Gjithsej vota të vlefshme	286	280	282	274	272	260	278	172	153	154	133	167	163	136	237	234	
		311	302	299	291	292	292	306	177	161	172	142	177	174	144	257	243	

1	QV-të që pasqyrohen në këtë tabelë	QV nr	QV nr	QV nr	QV nr	QV nr	QV nr	QV nr	QV nr	QV nr	QV nr	QV nr	QV nr	QV nr	QV nr	QV nr	QV nr	QV nr
2	Numri Zgjedhësve që kanë votuar gjithsej	18492	1850	18501	18502	18503	1851	18511	1852	18521	1853	18531	1854	18541	1855	18551	1856	
	femra	278	125	152	125	146	232	213	149	171	174	189	226	199	246	272	160	
3	Fletë votimi të papërdonura	135	69	71	60	72	115	113	68	84	85	83	108	93	117	0	68	
		735	645	624	652	617	664	675	459	424	527	506	577	593	682	272	490	



4	Fletë votimi të dëmtuara	0	5	1	0	0	0	0	0	0	4	0	0	1	1	1	1	0	0	0	0	0	0	0	0	0
5	Flete votimi të gjetura ne kuti	278	124	152	125	146	232	213	149	170	170	174	189	226	199	246	272	160	160	160	160	160	160	160	160	160
6	Vota të pavlefshme	18	13	12	2	11	16	19	5	11	10	16	14	7	10	14	11	11	11	11	11	11	11	11	11	11
7	Vota të vlefshme	260	111	140	123	135	215	194	144	159	164	172	212	192	236	258	149	149	149	149	149	149	149	149	149	149
8	Fletë të hedhura gabim	0	0	0	0	0	1	0	0	0	0	0	1	0	0	0	0	0	0	0	0	0	0	0	0	0

SHPËRNDARJA E VOTAVE TE VLEFSHME

Nr	Kandidatët për Kryetar (emër, atësi, mbiemri)	QV nr	QV nr	QV nr	QV nr	QV nr	QV nr	QV nr	QV nr	QV nr	QV nr	QV nr	QV nr	QV nr	QV nr	QV nr	QV nr	QV nr	QV nr	QV nr	QV nr	QV nr	QV nr	QV nr	QV nr	QV nr	
1	ARBEN YMER SKËNDERAJ	18492	1850	18501	18502	18503	1851	18511	1852	18521	1853	18531	1854	18541	1855	18551	1856	1856	1856	1856	1856	1856	1856	1856	1856	1856	1856
2	ERION LUAN VELIAJ	247	106	129	115	127	198	184	141	151	157	162	207	182	225	251	142	142	142	142	142	142	142	142	142	142	142
	Gjithsej vota të vlefshme	260	111	140	123	135	215	194	144	159	164	172	212	192	236	258	149	149	149	149	149	149	149	149	149	149	149

1	QV-të që pasqyrohen në këtë tabelë	QV nr	QV nr	QV nr	QV nr	QV nr	QV nr	QV nr	QV nr	QV nr	QV nr	QV nr	QV nr	QV nr	QV nr	QV nr	QV nr	QV nr	QV nr	QV nr	QV nr	QV nr	QV nr	QV nr	QV nr	QV nr	
2	Numri Zgjedhësve që kanë votuar gjithsej femra	146	196	138	181	159	103	91	102	133	135	171	170	146	152	208	173	173	173	173	173	173	173	173	173	173	173
3	Fletë votimi të papërdonura	420	0	610	685	639	601	0	0	485	447	593	585	785	608	591	544	544	544	544	544	544	544	544	544	544	544
4	Fletë votimi të dëmtuara	0	0	0	1	0	0	0	0	0	0	4	0	0	0	6	0	0	0	0	0	0	0	0	0	0	0
5	Flete votimi të gjetura ne kuti	146	196	138	181	159	103	91	102	133	135	171	170	146	152	208	173	173	173	173	173	173	173	173	173	173	173
6	Vota të pavlefshme	9	10	13	11	14	4	8	8	10	10	17	9	15	12	13	12	12	12	12	12	12	12	12	12	12	12
7	Vota të vlefshme	137	186	125	170	145	99	83	94	123	125	154	161	131	140	195	161	161	161	161	161	161	161	161	161	161	161
8	Fletë të hedhura gabim	0	0	0	0	0	0	0	0	0	0	0	0	0	0	0	0	0	0	0	0	0	0	0	0	0	0

SHPËRNDARJA E VOTAVE TE VLEFSHME

Nr	Kandidatët për Kryetar (emër, atësi, mbiemri)	QV nr	QV nr	QV nr	QV nr	QV nr	QV nr	QV nr	QV nr	QV nr	QV nr	QV nr	QV nr	QV nr	QV nr	QV nr	QV nr	QV nr	QV nr	QV nr	QV nr	QV nr	QV nr	QV nr	QV nr	QV nr	
1	ARBEN YMER SKËNDERAJ	18561	1857	18571	18572	1858	18581	1859	18591	1860	18601	1861	18611	1862	18621	1863	18631	18631	18631	18631	18631	18631	18631	18631	18631	18631	18631
2	ERION LUAN VELIAJ	132	178	124	162	136	92	81	84	114	121	149	155	124	136	184	141	141	141	141	141	141	141	141	141	141	141
	Gjithsej vota të vlefshme	137	186	125	170	145	99	83	94	123	125	154	161	131	140	195	161	161	161	161	161	161	161	161	161	161	161

SHPËRNDARJA E VOTAVE TE VLEFSHME

Nr	Kandidatët për Kryetar (emër, atësia, mbiemri)	QV nr	QV nr	QV nr	QV nr	QV nr	QV nr	QV nr	QV nr	QV nr	QV nr	QV nr	QV nr	QV nr	QV nr	QV nr	QV nr	QV nr	QV nr
		1871	18711	18712	1872	18721	1873	18731	18732	1874	18741	18742	18743	1875	18751	18752	18753		
1	ARBEN YMER SKËNDERAJ	5	11	13	8	14	10	2	4	8	7	12	7	7	9	13	9		
2	ERION LUAN VELIAJ	131	148	159	171	212	103	137	113	188	193	187	175	198	215	192	187		
	Gjithsej vota të vlefshme	136	159	172	179	226	113	139	117	196	200	199	182	205	224	205	196		

1	QV-të që pasqyrohen në këtë tabelë	QV nr	QV nr	QV nr	QV nr	QV nr	QV nr	QV nr	QV nr	QV nr	QV nr	QV nr	QV nr	QV nr	QV nr	QV nr	QV nr	QV nr	QV nr
		18754	18755	1876	18761	18762	1877	18771	1878	18781	1879	18791	18792	18793	18794	1880	18801		
2	Numri Zgjedhësve që kanë votuar gjithsej femra	240	163	226	186	168	200	151	137	117	243	208	190	251	211	189	148		
3	Fletë votimi të papërdonura	710	734	588	480	573	788	704	708	713	722	753	774	717	744	667	635		
4	Fletë votimi të dëmtuara	0	0	0	0	0	0	1	0	0	0	1	0	0	0	0	0		
5	Flete votimi të gjetura ne kuti	240	163	226	186	168	200	152	136	117	245	210	189	251	211	190	148		
6	Vota të pavlefshme	15	13	13	6	8	10	7	11	9	15	14	19	19	17	10	13		
7	Vota të vlefshme	224	150	213	180	160	190	144	125	108	229	196	170	232	194	179	133		
8	Fletë të hedhura gabim	1	0	0	0	0	0	1	0	0	1	0	0	0	0	1	2		

SHPËRNDARJA E VOTAVE TE VLEFSHME

Nr	Kandidatët për Kryetar (emër, atësia, mbiemri)	QV nr	QV nr	QV nr	QV nr	QV nr	QV nr	QV nr	QV nr	QV nr	QV nr	QV nr	QV nr	QV nr	QV nr	QV nr	QV nr	QV nr	QV nr
		18754	18755	1876	18761	18762	1877	18771	1878	18781	1879	18791	18792	18793	18794	1880	18801		
1	ARBEN YMER SKËNDERAJ	15	6	4	6	5	13	6	2	3	5	5	7	14	8	11	9		
2	ERION LUAN VELIAJ	209	144	209	174	155	177	138	123	105	224	191	163	218	186	168	124		
	Gjithsej vota të vlefshme	224	150	213	180	160	190	144	125	108	229	196	170	232	194	179	133		

1	QV-të që pasqyrohen në këtë tabelë	QV nr	QV nr	QV nr	QV nr	QV nr	QV nr	QV nr	QV nr	QV nr	QV nr	QV nr	QV nr	QV nr	QV nr	QV nr	QV nr	QV nr	QV nr
		18802	18803	18804	18805	18806	1881	18811	18812	1882	18821	18822	1883	18831	1885	18851	18852		
2	Numri Zgjedhësve që kanë votuar gjithsej femra	190	202	219	164	167	130	101	87	123	176	170	147	112	228	196	175		
3	Fletë votimi të papërdonura	96	93	97	83	73	57	47	40	59	89	89	71	59	124	101	91		
		652	758	598	666	638	810	899	772	600	522	489	449	361	547	584	593		



4	Fletë votimi të dëmtuara	0	0	2	0	0	0	0	0	0	0	0	0	0	0	0	0	0	0	1	0	0
5	Flete votimi të gjetura ne kuti	190	202	219	164	167	130	101	87	122	174	170	147	112	228	196	175	29	146	175	146	146
6	Vota të pavlefshme	16	15	13	12	11	21	16	12	11	10	23	8	14	15	20	29	146	146	146	146	146
7	Vota të vlefshme	174	187	206	152	149	109	85	75	111	164	147	139	98	213	175	146	146	146	146	146	146
8	Fletë të hedhura gabim	0	0	0	0	7	0	0	0	0	0	0	0	0	0	0	0	0	0	0	0	0

SHPËRNDARJA E VOTAVE TE VLEFESHME

Nr	Kandidatët për Kryetar (emër, atësi, mbiemri)	QV nr	QV nr	QV nr	QV nr	QV nr	QV nr	QV nr	QV nr	QV nr	QV nr	QV nr	QV nr	QV nr	QV nr	QV nr	QV nr	QV nr
1	ARBEN YMER SKËNDERAJ	18802	18803	18804	18805	18806	1881	18811	18812	1882	18821	18822	1883	18831	1885	18851	18852	18852
2	ERION LUAN VELIAJ	162	174	195	145	142	105	74	71	107	160	143	130	91	199	157	133	133
	Gjithsej vota të vlefshme	174	187	206	152	149	109	85	75	111	164	147	139	98	213	175	146	146

1	QV-të që pasqyrohen në këtë tabelë	QV nr	QV nr	QV nr	QV nr	QV nr	QV nr	QV nr	QV nr	QV nr	QV nr	QV nr	QV nr	QV nr	QV nr	QV nr	QV nr	QV nr
2	Numri Zgjedhësve që kanë votuar femra	1886	18861	18862	1887	18871	18872	1888	18881	18882	1889	18891	1890	18901	1891	18911	18911	18911
3	Fletë votimi të papërdorura	164	219	184	216	215	178	220	220	234	198	225	231	202	213	221	198	198
4	Fletë votimi të dëmtuara	85	116	93	108	100	0	126	119	109	88	112	127	109	110	112	96	96
5	Flete votimi të gjetura ne kuti	728	681	705	595	592	628	612	627	585	740	700	483	582	567	13	630	630
6	Vota të pavlefshme	4	0	0	0	0	0	0	2	0	0	0	1	1	0	0	0	0
7	Vota të vlefshme	164	219	184	217	215	178	220	220	234	198	225	230	202	215	220	200	200
8	Fletë të hedhura gabim	10	17	15	13	20	12	26	20	19	10	22	20	16	27	20	10	10
	Gjithsej vota të vlefshme	154	202	169	203	195	165	194	200	215	188	203	210	186	186	200	188	188
	Fletë të hedhura gabim	0	0	0	1	0	1	0	0	0	0	0	0	0	2	0	2	2

SHPËRNDARJA E VOTAVE TE VLEFESHME

Nr	Kandidatët për Kryetar (emër, atësi, mbiemri)	QV nr	QV nr	QV nr	QV nr	QV nr	QV nr	QV nr	QV nr	QV nr	QV nr	QV nr	QV nr	QV nr	QV nr	QV nr	QV nr	QV nr
1	ARBEN YMER SKËNDERAJ	1886	18861	18862	1887	18871	18872	1888	18881	18882	1889	18891	1890	18901	1891	18911	18911	18911
2	ERION LUAN VELIAJ	14	12	17	20	16	8	12	19	19	8	21	12	14	15	8	20	20
	Gjithsej vota të vlefshme	140	190	152	183	179	157	182	181	196	180	182	198	172	171	192	168	168
	Gjithsej vota të vlefshme	154	202	169	203	195	165	194	200	215	188	203	210	186	186	200	188	188

1	QV-të që pasqyrohen në këtë tabelë	QV nr	QV nr	QV nr	QV nr	QV nr	QV nr	QV nr	QV nr	QV nr	QV nr	QV nr	QV nr	QV nr	QV nr	QV nr	QV nr	QV nr
		1892	1893	1894	18941	1895	18951	1896	1897	1898	18981	1899	18991	1900	19001	19002	19003	
2	Numri Zgjedhësve që kanë votuar gjithsej femra	226	239	152	144	208	204	287	167	156	129	244	150	354	269	289	305	
3	Fletë votimi të papërdonura	720	742	659	511	584	505	679	628	512	533	513	600	570	651	630	605	
4	Fletë votimi të dëmtuara	0	0	0	0	1	0	2	0	0	2	0	0	0	0	0	0	
5	Flete votimi të gjetura ne kuti	226	240	152	144	208	204	286	167	156	129	244	150	354	269	287	305	
6	Vota të pavlefshme	20	18	17	4	13	16	21	15	12	9	27	6	29	24	33	19	
7	Vota të vlefshme	206	221	135	140	195	188	265	152	144	120	217	144	325	245	254	286	
8	Fletë të hedhura gabim	0	1	0	0	0	0	0	0	0	0	0	0	0	0	0	0	

SHPËRNDARJA E VOTAVE TË VLEFSHME

Nr	Kandidatët për Kryetar (emër, atësia, mbiemri)	QV nr	QV nr	QV nr	QV nr	QV nr	QV nr	QV nr	QV nr	QV nr	QV nr	QV nr	QV nr	QV nr	QV nr	QV nr	QV nr	QV nr
1	ARBEN YMER SKËNDERAJ	1892	1893	1894	18941	1895	18951	1896	1897	1898	18981	1899	18991	1900	19001	19002	19003	
2	ERION LUAN VELIAJ	9	23	9	5	13	10	14	8	17	9	15	5	24	11	17	23	
		197	198	126	135	182	178	251	144	127	111	202	139	301	234	237	263	
	Gjithsej vota të vlefshme	206	221	135	140	195	188	265	152	144	120	217	144	325	245	254	286	

1	QV-të që pasqyrohen në këtë tabelë	QV nr	QV nr	QV nr	QV nr	QV nr	QV nr	QV nr	QV nr	QV nr	QV nr	QV nr	QV nr	QV nr	QV nr	QV nr	QV nr	QV nr
		1901	19011	1902	19021	19022	1903	19031	1904	1905	19051	1906	19061	1907	19071	1908	1909	
2	Numri Zgjedhësve që kanë votuar gjithsej femra	135	175	225	207	238	105	105	183	146	125	143	145	140	135	127	227	
3	Fletë votimi të papërdonura	67	104	111	84	119	63	60	107	83	57	72	79	61	75	63	116	
4	Fletë votimi të dëmtuara	559	503	494	512	471	138	432	666	416	430	536	533	411	410	410	685	
5	Flete votimi të gjetura ne kuti	2	0	2	0	0	0	1	8	0	0	0	1	0	1	0	13	
6	Vota të pavlefshme	135	175	225	208	238	105	105	183	147	125	143	145	140	135	127	228	
7	Vota të vlefshme	17	14	19	12	21	13	8	19	17	9	9	23	21	10	12	24	
8	Fletë të hedhura gabim	118	161	206	195	216	92	97	164	129	116	134	122	119	125	115	203	
		0	0	0	1	1	0	0	0	1	0	0	0	0	0	0	1	



Nr	Kandidatët për Kryetar (emër, atësia, mbiemri)	QV nr	QV nr	QV nr	QV nr	QV nr	QV nr	QV nr	QV nr	QV nr	QV nr	QV nr	QV nr	QV nr	QV nr	QV nr	QV nr	QV nr
1	ARBEN YMER SKËNDERAJ	8	16	22	13	13	5	5	10	14	10	5	17	13	12	8	4	22
2	ERION LUAN VELIAJ	110	145	184	182	203	87	92	119	150	119	111	117	109	107	117	111	181
	Gjithsej vota të vlefshme	118	161	206	195	216	92	97	129	164	129	116	134	122	119	125	115	203

1	QV-të që pasqyrohen në këtë tabelë	QV nr	QV nr	QV nr	QV nr	QV nr	QV nr	QV nr	QV nr	QV nr	QV nr	QV nr	QV nr	QV nr	QV nr	QV nr	QV nr	QV nr
2	Numri Zgjedhësve që kanë votuar gjithsej	19091	1910	19101	1911	19111	1912	19121	19122	19123	1913	1914	19141	1915	19151	1916	19161	1918
	femra	305	149	149	150	139	216	234	235	140	140	139	103	150	144	124	108	201
3	Fletë votimi të papërdonura	152	75	74	67	69	104	126	124	69	74	58	75	75	75	60	61	106
4	Fletë votimi të dëmtuara	612	546	544	535	541	705	686	673	491	555	443	569	573	494	301	622	
5	Fletë votimi të gjetura ne kuti	1	0	0	0	2	0	0	0	1	0	0	0	0	0	0	0	0
6	Vota të pavlefshme	305	149	149	150	139	215	234	235	140	140	139	103	150	144	125	108	201
7	Vota të vlefshme	27	25	11	7	9	18	15	18	15	15	6	10	15	12	10	8	30
8	Fletë të hedhura gabim	278	124	138	143	130	197	219	217	125	125	133	93	135	132	114	100	171
		0	0	0	0	0	0	0	0	0	0	0	0	0	0	1	0	0

SHPËRNDARJA E VOTAVE TË VLEFESHME

Nr	Kandidatët për Kryetar (emër, atësia, mbiemri)	QV nr	QV nr	QV nr	QV nr	QV nr	QV nr	QV nr	QV nr	QV nr	QV nr	QV nr	QV nr	QV nr	QV nr	QV nr	QV nr	QV nr
1	ARBEN YMER SKËNDERAJ	19091	1910	19101	1911	19111	1912	19121	19122	19123	1913	1914	19141	1915	19151	1916	19161	1918
		26	12	5	6	9	13	11	12	11	11	11	6	7	15	9	10	11
2	ERION LUAN VELIAJ	252	112	133	137	121	184	208	205	114	114	122	87	128	117	105	90	160
	Gjithsej vota të vlefshme	278	124	138	143	130	197	219	217	125	125	133	93	135	132	114	100	171

1	QV-të që pasqyrohen në këtë tabelë	QV nr	QV nr	QV nr	QV nr	QV nr	QV nr	QV nr	QV nr	QV nr	QV nr	QV nr	QV nr	QV nr	QV nr	QV nr	QV nr	QV nr
2	Numri Zgjedhësve që kanë votuar gjithsej	19181	19182	19183	19184	1919	19191	19192	1920	19201	19202	1921	19211	1922	19221	1923	19231	19231
	femra	188	181	179	191	204	174	184	131	103	135	139	174	139	120	172	182	182
3	Fletë votimi të papërdonura	92	86	86	101	107	88	101	68	60	66	75	97	69	63	85	87	87
		630	639	643	617	552	575	557	613	649	603	523	486	487	499	556	545	545

4	Fletë votimi të dëmtuara	1	0	0	0	0	0	0	0	0	0	0	0	0	0	0	0	0	0	0	0	0	0
5	Flete votimi të gjetura ne kuti	188	181	179	191	204	174	185	133	103	135	139	174	139	174	139	174	139	174	139	174	139	174
6	Vota të pavlefshme	12	19	14	12	15	14	12	13	14	14	11	15	11	11	15	11	11	15	11	11	20	20
7	Vota të vlefshme	176	162	165	179	189	160	172	120	89	121	128	163	124	109	152	162	162	162	162	162	162	162
8	Fletë të hedhura gabim	0	0	0	0	0	0	1	0	0	0	0	0	0	0	0	0	0	0	0	0	0	0

SHPËRNDARJA E VOTAVE TE VLEFSHME

Nr	Kandidatët për Kryetar (emër, atësi, mbiemri)	QV nr	QV nr	QV nr	QV nr	QV nr	QV nr	QV nr	QV nr	QV nr	QV nr	QV nr	QV nr	QV nr	QV nr	QV nr	QV nr	QV nr	QV nr	QV nr	QV nr	QV nr	QV nr
		19181	19182	19183	19184	1919	19191	19192	1920	19201	19202	1921	19211	1922	19221	1923	19231						
1	ARBEN YMER SKËNDERAJ	9	17	5	18	11	8	15	8	8	3	9	12	13	16	12	15						
2	ERION LUAN VELIAJ	167	145	160	161	178	152	157	112	81	118	119	151	111	93	140	147						
	Gjithsej vota të vlefshme	176	162	165	179	189	160	172	120	89	121	128	163	124	109	152	162						

1	QV-të që pasqyrohen në këtë tabelë	QV nr	QV nr	QV nr	QV nr	QV nr	QV nr	QV nr	QV nr	QV nr	QV nr	QV nr	QV nr	QV nr	QV nr	QV nr	QV nr	QV nr	QV nr	QV nr	QV nr	QV nr	QV nr
		1924	1925	19251	1926	19261	1927	19271	19272	1928	19281	1929	1930	19301	1931	1932	19321						
2	Numri Zgjedhësve që kanë votuar gjithsej femra	73	161	125	163	236	178	182	180	139	135	194	127	131	160	136	125						
3	Fletë votimi të papërdorura	38	72	70	86	126	94	92	100	75	68	107	63	71	85	71	63						
4	Fletë votimi të dëmtuara	265	566	598	631	545	551	547	547	511	508	727	504	491	516	440	449						
		0	0	0	0	0	0	0	0	1	0	0	0	0	0	0	0						
5	Flete votimi të gjetura ne kuti	73	161	125	163	235	178	182	182	139	135	194	127	131	160	136	125						
6	Vota të pavlefshme	4	14	6	12	12	12	22	14	10	12	13	14	7	18	16	19						
7	Vota të vlefshme	69	147	119	151	223	166	160	166	129	123	181	113	124	141	120	106						
8	Fletë të hedhura gabim	0	0	0	0	0	0	0	2	0	0	0	0	0	1	0	0						

SHPËRNDARJA E VOTAVE TE VLEFSHME

Nr	Kandidatët për Kryetar (emër, atësi, mbiemri)	QV nr	QV nr	QV nr	QV nr	QV nr	QV nr	QV nr	QV nr	QV nr	QV nr	QV nr	QV nr	QV nr	QV nr	QV nr	QV nr	QV nr	QV nr	QV nr	QV nr	QV nr	QV nr
		1924	1925	19251	1926	19261	1927	19271	19272	1928	19281	1929	1930	19301	1931	1932	19321						
1	ARBEN YMER SKËNDERAJ	2	11	7	6	10	11	16	8	8	9	8	2	4	11	11	12						
2	ERION LUAN VELIAJ	67	136	112	145	213	155	144	158	121	114	173	111	120	130	109	94						
	Gjithsej vota të vlefshme	69	147	119	151	223	166	160	166	129	123	181	113	124	141	120	106						

SHPËRNDARJA E VOTAVE TE VLEFSHME

Nr	Kandidatët për Kryetar (emër, atësi, mbiemri)	QV nr	QV nr	QV nr	QV nr	QV nr	QV nr	QV nr	QV nr	QV nr	QV nr	QV nr	QV nr	QV nr	QV nr	QV nr	QV nr	QV nr
1	ARBEN YMER SKËNDERAJ	19411	1942	19421	19422	1943	19431	1944	19441	19442	1945	19451	1946	1947	19471	1948	19481	19481
2	ERION LUAN VELIAJ	117	121	99	84	170	144	202	191	200	112	79	103	169	137	163	167	167
	Gjithsej vota të vlefshme	124	124	101	89	178	155	213	200	212	127	87	107	179	151	177	177	177

1	QV-të që pasqyrohen në këtë tabelë	QV nr	QV nr	QV nr	QV nr	QV nr	QV nr	QV nr	QV nr	QV nr	QV nr	QV nr	QV nr	QV nr	QV nr	QV nr	QV nr	QV nr
2	Numri Zgjedhësve që kanë votuar gjithsej	1949	19491	1950	1951	19511	1952	19521	1953	19531	1954	19541	1955	19551	19552	1956	19561	19561
3	Fletë votimi të papërdorura	93	110	133	87	87	55	78	74	67	93	91	98	104	81	94	87	87
4	Fletë votimi të dëmtuara	690	660	629	547	532	432	398	467	479	474	471	542	540	542	479	479	479
5	Flete votimi të gjetura ne kuiti	0	0	0	3	0	1	1	2	3	0	5	3	0	1	1	0	0
6	Vota të pavlefshme	197	226	246	154	169	104	139	145	125	168	161	180	187	173	172	162	162
7	Vota të vlefshme	22	28	32	17	11	7	12	24	13	14	22	11	19	15	21	16	16
8	Fletë të hedhura gabim	175	198	214	137	158	97	127	121	112	154	139	169	168	158	151	146	146
		0	0	0	0	0	0	0	0	0	0	0	0	0	0	0	0	0

SHPËRNDARJA E VOTAVE TE VLEFSHME

Nr	Kandidatët për Kryetar (emër, atësi, mbiemri)	QV nr	QV nr	QV nr	QV nr	QV nr	QV nr	QV nr	QV nr	QV nr	QV nr	QV nr	QV nr	QV nr	QV nr	QV nr	QV nr	QV nr
1	ARBEN YMER SKËNDERAJ	1949	19491	1950	1951	19511	1952	19521	1953	19531	1954	19541	1955	19551	19552	1956	19561	19561
2	ERION LUAN VELIAJ	23	20	22	13	13	13	9	9	13	13	5	11	9	11	10	9	9
	Gjithsej vota të vlefshme	152	178	192	124	145	84	118	112	99	141	134	158	159	147	141	137	137
		175	198	214	137	158	97	127	121	112	154	139	169	168	158	151	146	146

1	QV-të që pasqyrohen në këtë tabelë	QV nr	QV nr	QV nr	QV nr	QV nr	QV nr	QV nr	QV nr	QV nr	QV nr	QV nr	QV nr	QV nr	QV nr	QV nr	QV nr	QV nr
2	Numri Zgjedhësve që kanë votuar gjithsej	1957	19571	19572	1958	19581	1959	19591	19592	1960	19601	19602	19603	1961	19611	19612	1962	1962
3	Fletë votimi të papërdorura	223	267	210	259	229	146	100	166	194	186	186	225	212	186	168	175	175
		111	130	109	137	100	70	46	75	90	93	95	107	113	97	78	81	81
		630	556	625	724	732	749	760	663	684	674	676	611	537	550	570	708	708

4	Fletë votimi të dëmtuara	3	2	0	1	0	0	0	0	1	0	0	1	0	0	1	1	1	0	0
5	Flete votimi të gjetura ne kuti	223	268	210	259	229	146	100	166	194	186	226	188	212	186	168	175			
6	Vota të pavlefshme	27	26	16	22	23	16	6	14	10	9	23	24	15	18	14	8			
7	Vota të vlefshme	196	241	194	237	206	130	94	152	184	177	201	165	197	168	154	167			
8	Fletë të hedhura gabim	0	1	0	0	0	0	0	0	0	0	1	0	0	0	0	0			

SHPËRNDARJA E VOTAVE TE VLEFSHME

Nr	Kandidatët për Kryetar (emër, atësia, mbiemri)	QV nr	QV nr	QV nr	QV nr	QV nr	QV nr	QV nr	QV nr	QV nr	QV nr	QV nr	QV nr	QV nr	QV nr	QV nr	QV nr	QV nr	QV nr	QV nr
1	ARBEN YMER SKËNDERAJ	1957	19571	19572	1958	19581	1959	19591	19592	1960	19601	19602	19603	1961	19611	19612	1962			
2	ERION LUAN VELIAJ	183	229	181	225	196	121	90	145	167	167	158	187	191	161	151	159			
	Gjithsej vota të vlefshme	196	241	194	237	206	130	94	152	184	177	165	201	197	168	154	167			

1	QV-të që pasqyrohen në këtë tabelë	QV nr	QV nr	QV nr	QV nr	QV nr	QV nr	QV nr	QV nr	QV nr	QV nr	QV nr	QV nr	QV nr	QV nr	QV nr	QV nr	QV nr	QV nr	QV nr
2	Numri Zgjedhësve që kanë votuar gjithsej femra	19621	1963	19631	19632	19633	19634	19635	1964	19641	1965	19651	1966	19661	19662	1967	19671			
3	Fletë votimi të papërdorura	667	645	673	656	650	572	654	407	437	521	491	541	567	523	130	363			
4	Fletë votimi të dëmtuara	1	0	5	1	0	83	0	1	1	1	0	0	1	0	0	0			
5	Flete votimi të gjetura ne kuti	197	256	197	216	226	218	203	184	144	170	188	203	169	183	66	139			
6	Vota të pavlefshme	9	29	20	24	25	23	28	11	16	18	17	16	10	16	6	10			
7	Vota të vlefshme	188	227	177	192	201	194	175	173	128	152	171	187	159	167	60	128			
8	Fletë të hedhura gabim	0	0	0	0	0	1	0	0	0	0	0	0	0	0	0	1			

SHPËRNDARJA E VOTAVE TE VLEFSHME

Nr	Kandidatët për Kryetar (emër, atësia, mbiemri)	QV nr	QV nr	QV nr	QV nr	QV nr	QV nr	QV nr	QV nr	QV nr	QV nr	QV nr	QV nr	QV nr	QV nr	QV nr	QV nr	QV nr	QV nr	QV nr
1	ARBEN YMER SKËNDERAJ	19621	1963	19631	19632	19633	19634	19635	1964	19641	1965	19651	1966	19661	19662	1967	19671			
2	ERION LUAN VELIAJ	186	210	161	176	194	178	172	159	116	146	156	174	146	162	53	107			
	Gjithsej vota të vlefshme	188	227	177	192	201	194	175	173	128	152	171	187	159	167	60	128			



1	QV-të që pasqyrohen në këtë tabelë	QV nr	QV nr	QV nr	QV nr	QV nr	QV nr	QV nr	QV nr	QV nr	QV nr	QV nr	QV nr	QV nr	QV nr	QV nr	QV nr	QV nr	QV nr
		1968	19681	1969	1970	19701	1971	19711	1972	1973	1974	19741	1975	19751	1976	19761	1977		
2	Numri Zgjedhësve që kanë votuar gjithsej femra	162	178	170	170	166	118	158	150	169	111	117	151	150	175	129	234		
3	Fletë votimi të papërdorura	507	491	545	497	502	415	374	792	809	445	435	556	535	478	501	622		
4	Fletë votimi të dëmtuara	0	0	1	0	0	0	2	0	0	0	1	0	1	0	1	0		
5	Flete votimi të gjetura ne kuti	162	178	170	170	166	118	158	150	169	111	117	151	150	175	129	234		
6	Vota të pavlefshme	19	17	22	17	14	11	14	13	20	6	8	11	10	12	18	20		
7	Vota të vlefshme	143	161	148	153	152	107	144	137	149	105	109	140	140	163	111	214		
8	Fletë të hedhura gabim	0	0	0	0	0	0	0	0	0	0	0	0	0	0	0	0		

SHPËRNDARJA E VOTAVE TË VLEFESHME

Nr	Kandidatët për Kryetar (emër, atësi, mbiemri)	QV nr	QV nr	QV nr	QV nr	QV nr	QV nr	QV nr	QV nr	QV nr	QV nr	QV nr	QV nr	QV nr	QV nr	QV nr	QV nr	QV nr	
1	ARBEN YMER SKËNDERAJ	1968	19681	1969	1970	19701	1971	19711	1972	1973	1974	19741	1975	19751	1976	19761	1977		
		8	19	23	14	8	4	8	7	10	3	7	10	8	8	9	24		
2	ERION LUAN VELIAJ	135	142	125	139	144	103	136	130	139	102	102	130	132	155	102	190		
		143	161	148	153	152	107	144	137	149	105	109	140	140	163	111	214		
	Gjithsej vota të vlefshme																		

1	QV-të që pasqyrohen në këtë tabelë	QV nr	QV nr	QV nr	QV nr	QV nr	QV nr	QV nr	QV nr	QV nr	QV nr	QV nr	QV nr	QV nr	QV nr	QV nr	QV nr	QV nr	
		19771	19772	19773	1979	19791	1980	19801	1981	19811	1982	19821	1983	1984	1985	1986	19861		
2	Numri Zgjedhësve që kanë votuar gjithsej femra	197	181	197	134	119	173	173	150	134	159	174	275	250	284	183	223		
3	Fletë votimi të papërdorura	666	674	640	391	0	0	534	375	0	0	525	0	683	630	0	612		
4	Fletë votimi të dëmtuara	0	0	3	1	0	0	0	0	0	0	0	0	0	0	0	0		
5	Flete votimi të gjetura ne kuti	197	181	197	134	119	173	173	150	134	159	174	275	250	284	183	223		
6	Vota të pavlefshme	21	12	18	9	4	17	6	7	16	10	3	24	15	7	26	10		
7	Vota të vlefshme	176	169	179	125	115	156	167	143	118	149	171	251	235	277	157	213		
8	Fletë të hedhura gabim	0	0	0	0	0	0	0	0	0	0	0	0	0	0	0	0		

SHPËRNDARJA E VOTAVE TE VLEFSHME

Nr	Kandidatët për Kryetar (emër, atësi, mbiemri)	QV nr	QV nr	QV nr	QV nr	QV nr	QV nr	QV nr	QV nr	QV nr	QV nr	QV nr	QV nr	QV nr	QV nr	QV nr	QV nr	QV nr
		19771	19772	19773	1979	19791	1980	19801	1981	19811	1982	19821	1983	1984	1985	1986	19861	
1	ARBEN YMER SKËNDERAJ	18	12	7	9	9	12	8	3	12	8	6	9	18	13	16	12	
2	ERION LUAN VELIAJ	158	157	172	116	106	144	159	140	106	141	165	242	217	264	141	201	
	Gjithsej vota të vlefshme	176	169	179	125	115	156	167	143	118	149	171	251	235	277	157	213	

1	QV-të që pasqyrohen në këtë tabelë	QV nr	QV nr	QV nr	QV nr	QV nr	QV nr	QV nr	QV nr	QV nr	QV nr	QV nr	QV nr	QV nr	QV nr	QV nr	QV nr	QV nr
2	Numri Zgjedhësve që kanë votuar gjithsej femra	1987	19871	19872	19873	1989	19891	1990	1991	1992	19921	1993	1994	19941	1995	1996	19961	
3	Fletë votimi të papërdonura	206	258	243	234	146	117	218	197	194	148	165	188	195	215	219	171	
4	Fletë votimi të dëmtuara	0	0	1	0	0	0	0	0	1	0	0	2	1	0	0	0	
5	Fletë votimi të gjetura ne kuti	207	258	243	234	146	117	218	197	194	148	165	188	195	215	219	171	
6	Vota të pavlefshme	15	13	21	24	11	11	16	7	10	21	8	4	8	9	3	5	
7	Vota të vlefshme	191	245	222	210	135	106	202	190	184	127	157	184	187	206	216	166	
8	Fletë të hedhura gabim	1	0	0	0	0	0	0	0	0	0	0	0	0	0	0	0	

SHPËRNDARJA E VOTAVE TE VLEFSHME

Nr	Kandidatët për Kryetar (emër, atësi, mbiemri)	QV nr	QV nr	QV nr	QV nr	QV nr	QV nr	QV nr	QV nr	QV nr	QV nr	QV nr	QV nr	QV nr	QV nr	QV nr	QV nr	QV nr
		1987	19871	19872	19873	1989	19891	1990	1991	1992	19921	1993	1994	19941	1995	1996	19961	
1	ARBEN YMER SKËNDERAJ	7	20	25	15	7	5	14	9	14	11	14	13	17	20	16	11	
2	ERION LUAN VELIAJ	184	225	197	195	128	101	188	181	170	116	143	171	170	186	200	155	
	Gjithsej vota të vlefshme	191	245	222	210	135	106	202	190	184	127	157	184	187	206	216	166	

1	QV-të që pasqyrohen në këtë tabelë	QV nr	QV nr	QV nr	QV nr	QV nr	QV nr	QV nr	QV nr	QV nr	QV nr	QV nr	QV nr	QV nr	QV nr	QV nr	QV nr	QV nr
2	Numri Zgjedhësve që kanë votuar gjithsej femra	1998	1999	19991	2000	20001	2001	20011	2002	20021	20022	2003	20031	20032	2004	20041	20042	
3	Fletë votimi të papërdonura	234	177	175	282	198	135	143	187	173	170	197	137	142	244	277	260	
		119	95	92	144	104	73	71	95	87	88	91	68	71	109	144	126	
		755	0	471	729	705	533	422	621	493	527	700	505	441	668	637	643	



4	Fletë votimi të dëmtuara	0	0	0	0	0	1	0	0	0	0	3	1	0	0	0	0	0
5	Flete votimi të gjetura ne kuti	234	177	175	282	200	135	143	187	173	170	197	137	142	244	277	260	260
6	Vota të pavlefshme	4	6	2	18	17	3	8	10	13	4	11	4	19	18	39	22	22
7	Vota të vlefshme	230	171	173	264	181	132	135	177	160	166	185	133	123	226	238	238	238
8	Fletë të hedhura gabim	0	0	0	0	2	0	0	0	0	0	1	0	0	0	0	0	0

SHPËRNDARJA E VOTAVE TE VLEFSHME

Nr	Kandidatët për Kryetar (emër, atësia, mbiemri)	QV nr	QV nr	QV nr	QV nr	QV nr	QV nr	QV nr	QV nr	QV nr	QV nr	QV nr	QV nr	QV nr	QV nr	QV nr	QV nr	QV nr
1	ARBEN YMER SKËNDERAJ	1998	1999	1991	2000	20001	2001	20011	2002	20021	20022	2003	20031	20032	2004	20041	20042	20042
2	ERION LUAN VELIAJ	11	14	16	14	3	3	3	10	6	2	10	8	14	20	18	14	14
	Gjithsej vota të vlefshme	219	157	157	250	178	129	132	167	154	164	175	125	109	206	220	224	224
		230	171	173	264	181	132	135	177	160	166	185	133	123	226	238	238	238

1	QV-të që pasqyrohen në këtë tabelë	QV nr	QV nr	QV nr	QV nr	QV nr	QV nr	QV nr	QV nr	QV nr	QV nr	QV nr	QV nr	QV nr	QV nr	QV nr	QV nr	QV nr
2	Numri Zgjedhëse që kanë votuar gjithsej femra	205	2051	2006	2007	2008	20081	2009	20091	2010	20101	2011	20111	2012	20121	2013	20131	20131
		209	218	17	262	176	158	125	62	144	131	172	157	180	140	151	153	153
		102	112	7	106	87	77	56	32	70	62	78	70	77	67	71	66	66
3	Fletë votimi të papërdonura	811	794	205	727	596	473	888	806	704	622	788	654	685	618	656	542	542
4	Fletë votimi të dëmtuara	0	1	0	0	0	0	0	0	0	1	0	1	0	0	0	0	0
5	Flete votimi të gjetura ne kuti	209	218	17	263	176	158	125	62	144	131	172	157	180	140	151	153	153
6	Vota të pavlefshme	25	17	1	19	10	13	18	7	11	12	12	5	19	12	15	8	8
7	Vota të vlefshme	183	201	16	243	164	145	107	54	133	119	160	152	161	128	136	144	144
8	Fletë të hedhura gabim	1	0	0	1	2	0	0	1	0	0	0	0	0	0	0	1	1

SHPËRNDARJA E VOTAVE TE VLEFSHME

Nr	Kandidatët për Kryetar (emër, atësia, mbiemri)	QV nr	QV nr	QV nr	QV nr	QV nr	QV nr	QV nr	QV nr	QV nr	QV nr	QV nr	QV nr	QV nr	QV nr	QV nr	QV nr	QV nr
1	ARBEN YMER SKËNDERAJ	2005	20051	2006	2007	2008	20081	2009	20091	2010	20101	2011	20111	2012	20121	2013	20131	20131
		4	17	1	17	14	7	4	3	3	8	3	12	14	2	6	7	7
2	ERION LUAN VELIAJ	179	184	15	226	150	138	103	51	130	111	157	140	147	126	130	137	137
	Gjithsej vota të vlefshme	183	201	16	243	164	145	107	54	133	119	160	152	161	128	136	144	144

SHPËRNDARJA E VOTAVE TE VLEFSHME

Nr	Kandidatët për Kryetar (emër, atësia, mbiemri)	QV nr	QV nr	QV nr	QV nr	QV nr	QV nr	QV nr	QV nr	QV nr	QV nr	QV nr	QV nr	QV nr	QV nr	QV nr	QV nr	QV nr
		2021	20211	2022	20221	2023	20231	2024	20241	2025	20251	2026	2027	20271	2028	20281	2029	
1	ARBEN YMER SKËNDERAJ	11	10	10	5	5	7	9	4	7	7	4	9	6	8	9	4	
2	ERION LUAN VELIAJ	205	163	131	117	135	106	177	171	186	154	187	216	130	111	98	165	
	Gjithsej vota të vlefshme	216	173	141	122	140	113	186	175	193	161	191	225	136	119	107	169	

1	QV-të që pasqyrohen në këtë tabelë	QV nr	QV nr	QV nr	QV nr	QV nr	QV nr	QV nr	QV nr	QV nr	QV nr	QV nr	QV nr	QV nr	QV nr	QV nr	QV nr	QV nr
		20291	2030	20301	2031	20311	2032	20321	2052	20521	2053	2055	2056	20561	2057	20571	2058	
2	Numri Zgjedhësve që kanë votuar gjithsej femra	123	63	45	102	80	218	202	276	188	138	226	381	380	197	135	275	
3	Fletë votimi të papërdorura	534	565	537	539	480	723	665	422	188	110	223	0	615	649	0	275	
4	Fletë votimi të dëmtuara	0	0	0	0	0	0	0	0	0	1	0	0	0	0	0	0	
5	Flete votimi të gjetura ne kuti	123	63	45	102	80	218	202	276	188	138	227	381	380	197	135	275	
6	Vota të pavlefshme	9	6	6	16	15	10	9	4	11	6	7	18	12	8	10	2	
7	Vota të vlefshme	114	57	39	86	65	207	193	272	177	132	219	363	368	189	125	273	
8	Fletë të hedhura gabim	0	0	0	0	0	1	0	0	0	0	1	0	0	0	0	0	

SHPËRNDARJA E VOTAVE TE VLEFSHME

Nr	Kandidatët për Kryetar (emër, atësia, mbiemri)	QV nr	QV nr	QV nr	QV nr	QV nr	QV nr	QV nr	QV nr	QV nr	QV nr	QV nr	QV nr	QV nr	QV nr	QV nr	QV nr	QV nr
		20291	2030	20301	2031	20311	2032	20321	2052	20521	2053	2055	2056	20561	2057	20571	2058	
1	ARBEN YMER SKËNDERAJ	6	4	3	5	7	8	10	8	6	0	4	19	9	16	3	3	
2	ERION LUAN VELIAJ	108	53	36	81	58	199	183	264	171	132	215	344	359	173	122	270	
	Gjithsej vota të vlefshme	114	57	39	86	65	207	193	272	177	132	219	363	368	189	125	273	

1	QV-të që pasqyrohen në këtë tabelë	QV nr	QV nr	QV nr	QV nr	QV nr	QV nr	QV nr	QV nr	QV nr	QV nr	QV nr	QV nr	QV nr	QV nr	QV nr	QV nr	QV nr
		20581	2059	2060	2061	2062	2063	2064	2066	2068	2069	2070	2071	2072	2073	2074	2075	
2	Numri Zgjedhësve që kanë votuar gjithsej femra	256	340	160	206	175	134	120	166	103	303	78	218	124	99	166	66	
		116	141	68	99	72	53	51	71	30	137	31	89	54	42	67	29	



3	Fletë votimi të papërdorura	352	0	160	185	132	163	120	170	172	349	181	221	147	244	271	197
4	Fletë votimi të dëmtuara	0	0	0	0	0	1	0	2	0	0	0	0	3	0	0	0
5	Flete votimi të gjetura ne kuti	256	340	160	206	175	134	120	166	103	303	78	218	124	99	166	66
6	Vota të pavlefshme	7	14	9	14	1	4	8	6	0	9	2	14	3	9	4	1
7	Vota të vlefshme	249	326	151	192	174	130	112	160	103	294	76	204	121	90	162	65
8	Fletë të hedhura gabim	0	0	0	0	0	0	0	0	0	0	0	0	0	0	0	0

SHPËRNDARJA E VOTAVE TË VLEFSHME

Nr	Kandidatët për Kryetar (emër, atësi, mbiemri)	QV nr	QV nr	QV nr	QV nr	QV nr	QV nr	QV nr	QV nr	QV nr	QV nr	QV nr	QV nr	QV nr	QV nr	QV nr	QV nr
1	ARBEN YMER SKËNDERAJ	20581	2059	2060	2061	2062	2063	2064	2066	2068	2069	2070	2071	2072	2073	2074	2075
2	ERION LUAN VELLIJAJ	246	321	150	188	170	129	107	157	103	293	74	201	116	90	161	65
	Gjithsej vota të vlefshme	249	326	151	192	174	130	112	160	103	294	76	204	121	90	162	65

1	QV-të që pasqyrohen në këtë tabelë	QV nr	QV nr	QV nr	QV nr	QV nr	QV nr	QV nr	QV nr	QV nr	QV nr	QV nr	QV nr	QV nr	QV nr	QV nr	QV nr
2	Numri Zgjedhësve që kanë votuar gjithsej femra	104	320	353	362	198	166	157	245	196	336	296	208	161	312	270	349
3	Fletë votimi të papërdorura	191	470	431	534	538	600	549	689	725	285	301	501	540	692	637	653
4	Fletë votimi të dëmtuara	0	0	0	1	0	0	0	0	0	0	0	0	0	0	7	1
5	Flete votimi të gjetura ne kuti	104	320	353	362	198	166	157	245	196	336	296	208	161	312	263	349
6	Vota të pavlefshme	7	23	18	12	20	13	18	31	13	18	22	2	2	32	7	19
7	Vota të vlefshme	97	297	335	350	177	151	139	214	183	318	272	206	159	276	256	330
8	Fletë të hedhura gabim	0	0	0	0	1	2	0	0	0	0	2	0	0	4	0	0

SHPËRNDARJA E VOTAVE TË VLEFSHME

Nr	Kandidatët për Kryetar (emër, atësi, mbiemri)	QV nr	QV nr	QV nr	QV nr	QV nr	QV nr	QV nr	QV nr	QV nr	QV nr	QV nr	QV nr	QV nr	QV nr	QV nr	QV nr
1	ARBEN YMER SKËNDERAJ	2076	2077	2078	2079	2079	2079	2079	2080	2080	2081	2081	2082	2082	2083	2083	2084
2	ERION LUAN VELLIJAJ	7	15	11	10	11	11	1	9	12	32	9	7	7	20	18	22
	Gjithsej vota të vlefshme	90	282	324	340	166	140	138	205	171	286	263	199	152	256	238	308
	Gjithsej vota të vlefshme	97	297	335	350	177	151	139	214	183	318	272	206	159	276	256	330

1	QV-të që pasqyrohen në këtë tabelë	QV nr	QV nr	QV nr	QV nr	QV nr	QV nr	QV nr	QV nr	QV nr	QV nr	QV nr	QV nr	QV nr	QV nr	QV nr	QV nr	QV nr
		20841	20842	20843	20844	20845	20851	2086	2088	2089	2090	2091	2092	2093	2094	2096	2097	
2	Numri Zgjedhësve që kanë votuar gjithsej femra	335 172	311 148	343 175	358 174	180 93	153 71	156 69	305 135	253 105	351 134	202 88	270 95	207 93	86 36	180 81	98 42	
3	Fletë votimi të përdonura	665	694	659	630	528	365	326	51	371	399	538	685	242	248	268	98	
4	Fletë votimi të dëmtuara	0	0	0	0	0	0	0	0	1	0	2	1	0	0	0	0	
5	Flete votimi të gjetura ne kuti	335	311	343	358	178	153	156	305	253	351	204	270	207	86	180	98	
6	Vota të pavlefshme	14	27	18	22	8	12	4	15	11	10	16	9	7	0	4	0	
7	Vota të vlefshme	321	284	325	336	169	141	152	290	242	341	187	260	200	86	176	98	
8	Fletë të hedhura gabim	0	0	0	0	1	0	0	0	0	0	1	1	0	0	0	0	

SHPËRNDARJA E VOTAVE TË VLEFESHME

Nr	Kandidatët për Kryetar (emëri, atësi, mbiemri)	QV nr	QV nr	QV nr	QV nr	QV nr	QV nr	QV nr	QV nr	QV nr	QV nr	QV nr	QV nr	QV nr	QV nr	QV nr	QV nr
1	ARBEN YMER SKËNDERAJ	20841	20842	20843	20844	2085	20851	2086	2088	2089	2090	2091	2092	2093	2094	2096	2097
		10	22	17	22	5	11	2	7	12	4	5	6	7	0	6	0
2	ERION LUAN VELIAJ	311	262	308	314	164	130	150	283	230	337	182	254	193	86	170	98
		321	284	325	336	169	141	152	290	242	341	187	260	200	86	176	98

1	QV-të që pasqyrohen në këtë tabelë	QV nr	QV nr	QV nr	QV nr	QV nr	QV nr	QV nr	QV nr	QV nr	QV nr	QV nr	QV nr	QV nr	QV nr	QV nr	QV nr
		2098	2099	2102	21021	2103	2104	2105	2107	2108	2110	2111	2112	2114	21141	2115	21151
2	Numri Zgjedhësve që kanë votuar gjithsej femra	72 26	500 0	293 135	229 102	243 119	132 62	195 88	115 49	162 72	377 154	202 90	75 0	156 71	213 102	240 100	223 90
3	Fletë votimi të përdonura	165	482	629	428	457	213	189	123	134	468	401	477	368	305	510	358
4	Fletë votimi të dëmtuara	0	0	0	0	0	0	0	0	6	0	0	0	0	0	1	0
5	Flete votimi të gjetura ne kuti	72	501	293	229	243	133	195	115	162	377	202	75	156	212	240	224
6	Vota të pavlefshme	2	15	28	7	11	5	5	3	2	19	8	3	6	9	21	5
7	Vota të vlefshme	70	485	265	219	232	127	190	112	160	357	194	72	150	203	219	218
8	Fletë të hedhura gabim	0	1	0	3	0	1	0	0	0	1	0	0	0	0	0	1

SHPËRNDARJA E VOTAVE TE VLEFSHME

Nr	Kandidatët për Kryetar (emër, atësia, mbiemri)	QV nr	QV nr	QV nr	QV nr	QV nr	QV nr	QV nr	QV nr	QV nr	QV nr	QV nr	QV nr	QV nr	QV nr	QV nr
		2098	2099	2102	2103	2104	2105	2107	2108	2110	2111	2112	2114	2115	21151	21151
1	ARBEN YMER SKËNDERAJ	2	25	12	5	7	4	8	1	17	15	5	4	13	9	2
2	ERION LUAN VELIAJ	68	460	253	214	225	182	110	159	340	179	67	146	190	210	216
	Gjithsej vota të vlefshme	70	485	265	219	232	190	112	160	357	194	72	150	203	219	218

1	QV-të që pasqyrohen në këtë tabelë	QV nr	QV nr	QV nr	QV nr	QV nr	QV nr	Vota Hedhur Gabim	Shuma Njesi	Shuma me fjale
		2116	21161	2117	2118	2119	2120	2121		
2	Numri Zgjedhësve që kanë votuar gjithsej femra	149	115	148	155	380	129	176	174700	NjëqindShtatëdhjetëKatërmijëShtatëqind
		61	48	68	67	163	0	70	81669	TetëdhjetëNjëmijëGjashtëqindGjashtëdhjetëNëntë
3	Fletë votimi të papërdonura	399	399	286	172	394	201	238	468437	KatërqindGjashtëdhjetëTetërmijëKatërqindTridhjetëShtatë
4	Fletë votimi të dëmtuara	0	0	0	5	1	0	0	565	PesëqindGjashtëdhjetëPesë
5	Flete votimi të gjetura ne kuti	146	115	148	155	380	129	176	174881	NjëqindShtatëdhjetëKatërmijëTetëqindTetëdhjetëNjë
6	Vota të pavlefshme	6	9	0	5	7	3	10	13002	TrembëdhjetëmjëDy
7	Vota të vlefshme	140	106	148	150	373	126	166	161718	NjëqindGjashtëdhjetëNjëmijëShtatëqindTetëmbëdhjetë
8	Fletë të hedhura gabim	0	0	0	0	0	0	0	161	NjëqindGjashtëdhjetëNjë

SHPËRNDARJA E VOTAVE TE VLEFSHME

Nr	Kandidatët për Kryetar (emër, atësia, mbiemri)	QV nr	QV nr	QV nr	QV nr	QV nr	QV nr	Vota Hedhur Gabim	Shuma Njesi	Shuma me fjale
		2116	21161	2117	2118	2119	2120	2121		
1	ARBEN YMER SKËNDERAJ	9	5	3	3	7	10	1	9371	NëntëmjëTreqindShtatëdhjetëNjë
2	ERION LUAN VELIAJ	131	101	145	147	366	116	165	152347	NjëqindPesëdhjetëDymijëTreqindDyzetëShtatë
	Gjithsej vota të vlefshme	140	106	148	150	373	126	166	161718	NjëqindGjashtëdhjetëNjëmijëShtatëqindTetëmbëdhjetë



**TABELA PËRMBLEDHËSE E REZULTATEVE
PËR KANDIDATËT PËR KËSHILL TË BASHKISË TIRANË**

1	QV-të që pasqyrohen në këtë tabelë	QV nr	QV nr	QV nr	QV nr	QV nr	QV nr	QV nr	QV nr	QV nr	QV nr	QV nr	QV nr	QV nr	QV nr	QV nr	QV nr	QV nr
		1529	15291	1530	15301	1531	15311	1532	15321	1533	15331	1534	1535	1536	15361	15362	1537	1537
2	Numri Zgjedhësve që kanë votuar gjithsej	264	276	285	146	208	110	277	210	169	132	221	165	273	273	277	237	237
	femra	0	0	0	0	0	0	0	0	0	0	0	0	0	129	136	0	0
3	Fletë votimi të papërdonura	755	674	0	0	565	0	375	268	0	0	386	0	727	723	703	0	0
4	Fletë votimi të dëmtuara	0	0	0	0	0	0	0	0	0	0	0	0	0	0	0	0	0
5	Fletë Votimi të gjetura në kuti	265	276	286	146	208	110	277	210	170	132	221	167	274	274	277	237	237
6	Vota të pavlefshme	20	25	18	7	4	6	17	6	4	1	0	9	17	23	23	13	13
7	Vota të vlefshme	244	251	267	139	204	104	260	204	165	131	221	156	256	250	254	224	224
8	Fletë të hedhura gabim	1	0	1	0	0	0	0	0	1	0	0	2	1	1	0	0	0

SHPËRNDARJA E VOTAVE TË VLEFSHME

Nr	Subjekte Zgjedhore	QV nr	QV nr	QV nr	QV nr	QV nr	QV nr	QV nr	QV nr	QV nr	QV nr	QV nr	QV nr	QV nr	QV nr	QV nr	QV nr	QV nr
		1529	15291	1530	15301	1531	15311	1532	15321	1533	15331	1534	1535	1536	15361	15362	1537	1537
1	Fryma e Re Demokratike	10	11	2	1	0	1	1	1	7	1	1	2	5	1	8	4	4
2	Partia Balli Kombëtar	1	0	4	0	0	0	1	0	0	3	0	0	1	0	0	3	3
3	Partia Ora e Shqipërisë	0	0	1	0	0	0	1	1	0	0	0	0	1	0	0	0	0
4	Partia Aleanca Arbnore Kombëtare	0	0	2	0	0	0	0	0	2	1	1	0	1	5	0	0	0
5	Partia Demokratia Sociale	2	1	3	1	3	0	2	1	5	0	0	1	2	5	3	1	1
6	Partia Kristian Demokratike	0	2	0	0	4	0	1	0	0	1	0	0	0	1	0	1	1
7	Partia e Gjelbër	0	4	2	0	0	0	0	0	0	0	0	0	2	1	0	0	0
8	Partia G99	0	0	2	0	0	0	0	0	1	0	1	0	0	0	1	0	0
9	Partia e Reformave Demokratike Shqiptare	0	1	1	2	0	0	0	0	0	0	0	0	1	1	0	0	0
10	Partia Aleanca Demokratikane e Shqipërisë	1	1	1	1	0	0	0	0	0	0	0	1	1	0	0	0	0
11	Partia Socialpunëtore Shqiptare	2	2	3	0	0	0	0	1	0	1	2	0	0	1	4	0	0
12	Partia Aleanca për Demokraci dhe Solidaritet	1	0	0	0	0	0	1	0	1	0	0	0	1	0	2	1	1



13	Partia Demokratike për Integrim e Prosperitet	0	0	1	0	0	0	2	0	0	0	0	0	1	1	1	3	0	0
14	Partia Aleanca Demokratike Shqiptare	0	1	1	0	0	0	0	0	0	0	0	0	0	0	0	1	1	0
15	Partia Socialiste e Moderuar	2	2	1	2	2	0	5	3	5	19	4	1	1	1	2	2	2	1
16	Partia Unitetit Kombëtar	0	1	0	0	1	0	0	0	0	0	0	0	0	2	0	0	0	2
17	Partia Socialdemokrate e Shqipërisë	2	6	0	1	1	0	3	0	1	3	2	0	2	2	5	3	2	2
18	Partia e të Drejtave të Mohuara	1	1	1	0	1	1	1	0	1	3	1	1	1	0	1	1	1	0
19	Partia Socialiste e Shqipërisë	216	213	239	129	192	98	244	194	136	96	206	149	227	214	218	208		
20	Partia Bindja Demokratike	6	5	3	2	0	2	1	2	4	4	2	0	8	9	11	1		
	Gjithsej vota të vlefshme	244	251	267	139	204	104	260	204	165	131	221	156	256	250	254	224		

1	QV-të që pasqyrohen në këtë tabelë	QV nr	QV nr	QV nr	QV nr	QV nr	QV nr	QV nr	QV nr	QV nr	QV nr	QV nr	QV nr	QV nr	QV nr	QV nr	QV nr	QV nr	QV nr
2	Numri Zgjedhësve që kanë votuar gjithsej	15371	15372	15373	15374	15375	15376	15377	15378	15379	1537X	1538	1539	15391	15392	1540	15401		
	femra	271	285	232	248	271	229	281	280	250	253	199	278	266	276	135	118		
3	Fletë votimi të papërdorura	721	0	779	753	726	0	721	725	0	0	0	0	0	700	0	0		
4	Fletë votimi të dëmtuara	0	0	0	0	0	0	0	0	0	0	0	0	0	0	0	0		
5	Fletë Votimi të gjetura në kuti	271	285	232	248	271	229	281	280	250	253	199	278	266	277	135	118		
6	Vota të pavlefshme	15	19	20	23	22	14	20	18	18	25	17	19	16	12	12	9		
7	Vota të vlefshme	256	266	212	225	249	215	261	262	232	226	182	259	250	263	123	109		
8	Fletë të hedhura gabim	0	0	0	0	0	0	0	0	0	2	0	0	0	2	0	0		

SHPËRNDARJA E VOTAVE TË VLEFESHME

Nr	Subjekte Zgjedhore	QV nr	QV nr	QV nr	QV nr	QV nr	QV nr	QV nr	QV nr	QV nr	QV nr	QV nr	QV nr	QV nr	QV nr	QV nr	QV nr	QV nr
		15371	15372	15373	15374	15375	15376	15377	15378	15379	1537X	1538	1539	15391	15392	1540	15401	
1	Fryma e Re Demokratike	4	4	5	4	3	6	13	8	9	6	5	6	5	3	1	2	
2	Partia Balli Kombëtar	1	1	0	1	1	1	1	0	2	0	0	3	0	1	0	1	
3	Partia Ora e Shqipërisë	1	0	0	0	0	0	2	1	0	1	0	2	3	1	0	0	
4	Partia Aleanca Aftmore Kombëtare	2	1	3	3	0	1	3	3	0	1	3	2	0	1	0	1	
5	Partia Demokracia Sociale	4	4	4	2	4	3	4	4	5	2	1	3	2	2	0	0	
6	Partia Kristian Demokratike	0	1	0	2	1	2	0	0	0	0	1	0	1	1	0	2	

7	Partia e Gjelbër	1	1	1	1	1	6	0	0	0	1	0	1	1	1	1	1	1	1	1	1	1	1	1
8	Partia G99	2	0	0	1	0	1	0	0	0	3	2	0	1	1	1	0	0	0	0	0	0	0	0
9	Partia e Reformave Demokratike Shqiptare	0	0	0	0	0	0	0	1	0	0	0	0	0	0	0	0	0	0	0	0	0	0	0
10	Partia Aleanca Demokratike Shqiptare	1	1	1	0	0	0	0	1	1	0	0	0	0	0	0	0	0	0	0	0	0	0	1
11	Partia Socialpunëtore Shqiptare	0	4	2	9	0	0	2	4	3	2	1	1	3	1	3	1	0	0	0	0	1	1	1
12	Partia Aleanca për Demokraci dhe Solidaritet	0	1	0	0	0	0	0	0	0	1	1	0	0	0	0	0	0	0	0	0	0	0	0
13	Partia Demokratike për Integrim e Prosperitet	1	2	0	0	0	0	3	1	0	1	0	2	1	0	2	1	0	0	0	0	0	0	0
14	Partia Aleanca Demokratike Shqiptare	0	4	1	1	3	0	0	0	4	1	1	0	0	0	0	0	0	0	0	0	0	0	0
15	Partia Socialiste e Moderuar	2	1	1	3	0	0	1	1	3	0	0	0	0	0	0	0	0	0	0	0	0	0	0
16	Partia Unitetit Kombëtar	1	2	0	3	2	0	0	2	0	2	1	0	0	0	0	0	0	0	0	0	0	0	0
17	Partia Socialdemokrate e Shqiptarisë	7	3	5	8	1	5	9	4	2	10	3	0	0	7	0	2	0	2	0	2	0	2	2
18	Partia e të Drejtave të Mihuara	0	0	0	1	2	1	1	2	0	2	0	3	1	0	0	0	0	0	0	0	0	0	1
19	Partia Socialiste e Shqiptarisë	224	230	182	181	219	187	213	226	201	179	156	231	221	242	113	97	0	0	0	0	0	0	97
20	Partia Binda Demokratike	5	6	7	6	6	3	4	3	5	12	8	5	2	5	5	0	0	0	0	0	0	0	0
	Gjithsej vota të vlefshme	256	266	212	225	249	215	261	262	232	226	182	259	250	263	123	109	0	0	0	0	0	0	0

1	QV-të që pasqyrohen në këtë tabelë	QV nr	QV nr	QV nr	QV nr	QV nr	QV nr	QV nr	QV nr	QV nr	QV nr	QV nr	QV nr	QV nr	QV nr	QV nr	QV nr	QV nr	QV nr	QV nr	QV nr	QV nr	QV nr	QV nr	
2	Numri Zgjedhësve që kanë votuar gjithsej	15402	1541	15411	15412	1542	15421	1543	15431	1544	1602	1603	1606	1607	1608	16081	1609								
	femra	118	120	117	72	151	166	168	212	235	194	207	422	399	202	163	171								
3	Fletë votimi të papërdorura	58	0	44	0	0	0	0	0	0	87	98	203	194	104	73	82								
4	Fletë votimi të dëmtuara	0	624	0	0	0	0	478	285	584	255	183	542	414	450	341	170								
5	Fletë Votimi të gjetura në kuti	0	0	0	0	1	0	0	0	0	0	0	0	0	1	0	0								
6	Vota të pavlefshme	118	120	117	72	151	166	168	212	235	194	207	422	399	202	163	171								
7	Vota të vlefshme	9	12	10	5	10	6	10	6	12	18	9	20	30	8	15	9								
8	Fletë të hedhura gabim	109	108	107	67	141	160	158	206	222	176	198	402	369	194	148	162								
		0	0	0	0	0	0	0	0	1	0	0	0	0	0	0	0								

SHPËRNDARJA E VOTAVE TE VLEFSHME

Nr	Subjekte Zgjedhore	QV nr	QV nr	QV nr	QV nr	QV nr	QV nr	QV nr	QV nr	QV nr	QV nr	QV nr	QV nr	QV nr	QV nr	QV nr	QV nr	QV nr	QV nr
		15402	1541	15411	15412	1542	15421	1543	15431	1544	1602	1603	1606	1607	1608	16081	1609		
1	Fryma e Re Demokratike	6	1	1	0	4	6	2	1	0	7	2	7	4	6	1	0		
2	Partia Balli Kombëtar	0	2	2	0	0	1	0	0	1	0	0	2	1	0	0	0		
3	Partia Ora e Shqipërisë	0	0	0	0	0	0	2	2	1	1	0	0	0	0	0	1		
4	Partia Aleanca Atbore Kombëtare	0	1	0	0	0	0	0	0	1	0	0	0	2	1	0	1		
5	Partia Demokracia Sociale	0	4	0	2	1	3	0	3	6	4	4	2	11	2	4	2		
6	Partia Kristian Demokratike	0	1	0	0	0	0	0	1	0	0	0	1	1	1	0	0		
7	Partia e Gjelbër	1	0	0	0	4	1	0	1	0	0	0	0	1	0	0	0		
8	Partia G99	1	0	1	0	0	1	0	0	2	1	0	0	0	0	1	0		
9	Partia e Reformave Demokratike Shqiptare	0	0	0	0	0	0	0	2	0	0	0	1	0	1	0	0		
10	Partia Aleanca Demokratikane e Shqipërisë	1	0	0	1	2	1	0	0	0	4	0	0	0	0	1	1		
11	Partia Socialpunëtore Shqiptare	0	2	6	1	2	0	2	1	3	2	0	2	0	2	2	4		
12	Partia Aleanca për Demokraci dhe Solidaritet	0	3	0	0	2	0	0	0	0	1	0	0	0	0	0	0		
13	Partia Demokratike për Integrim e Prosperitet	0	0	0	0	0	0	0	0	1	1	0	1	8	0	0	0		
14	Partia Aleanca Demokratike Shqiptare	0	0	0	0	0	0	0	1	0	1	0	1	0	1	0	0		
15	Partia Socialiste e Moderuar	0	0	0	1	0	0	1	1	5	1	2	3	3	0	4	0		
16	Partia Unitetit Kombëtar	0	0	1	0	2	2	1	0	1	0	0	0	1	0	0	0		
17	Partia Socialdemokratike e Shqipërisë	2	1	1	0	3	4	2	2	4	5	0	13	2	5	2	3		
18	Partia e të Drejtave të Mohuara	0	1	1	1	0	0	0	1	1	2	0	2	0	0	1	1		
19	Partia Socialiste e Shqipërisë	96	90	92	59	118	136	148	188	192	144	187	357	335	172	129	142		
20	Partia Bindja Demokratike	2	2	2	2	3	5	0	2	4	2	3	10	0	3	3	7		
	Gjithsej vota të vlefshme	109	108	107	67	141	160	158	206	222	176	198	402	369	194	148	162		

Nr	Subjekte Zgjedhore	QV nr	QV nr	QV nr	QV nr	QV nr	QV nr	QV nr	QV nr	QV nr	QV nr	QV nr	QV nr	QV nr	QV nr	QV nr	QV nr	QV nr	QV nr	
1	QV-të që pasqyrohen në këtë tabelë																			
2	Numri Zgjedhësve që kanë votuar gjithsej	1611	1612	1615	16151	16152	16153	16154	16155	16156	16157	16158	16159	1616	1617	16171	1618			
	femra	52	60	139	152	160	146	180	142	150	136	136	117	158	78	76	101			
3	Fletë votimi të papërdonura	133	148	711	705	698	721	695	692	666	676	672	653	596	421	357	199			
4	Fletë votimi të dëmtuara	0	0	1	0	1	0	0	1	0	0	0	3	0	0	0	0			
5	Fletë Votimi të gjetura në kuti	113	144	298	309	316	294	317	289	285	276	283	257	353	184	167	212			
6	Vota të pavlefshme	7	7	32	31	41	31	29	30	24	24	28	10	24	27	6	4			
7	Vota të vlefshme	106	137	265	278	275	263	288	259	261	251	255	247	329	157	161	208			
8	Fletë të hedhura gabim	0	0	1	0	0	0	0	0	0	1	0	0	0	0	0	0			

SHPËRNDARJA E VOTAVE TE VLEFSHME

Nr	Subjekte Zgjedhore	QV nr	QV nr	QV nr	QV nr	QV nr	QV nr	QV nr	QV nr	QV nr	QV nr	QV nr	QV nr	QV nr	QV nr	QV nr	QV nr	QV nr	QV nr	QV nr
1	Fryma e Re Demokratike	2	0	3	4	1	4	7	6	10	7	7	2	2	3	3	1			
2	Partia Balli Kombëtar	0	0	0	0	1	3	0	2	0	0	1	2	1	0	0	0			
3	Partia Ora e Shqipërisë	0	0	0	1	0	0	0	1	1	0	0	1	0	0	0	0			
4	Partia Aleanca Abnore Kombëtare	1	0	2	1	1	1	0	1	1	1	1	0	0	1	1	0			
5	Partia Demokracia Sociale	0	3	4	3	4	2	0	2	2	1	0	4	6	3	1	1			
6	Partia Kristian Demokratike	0	0	1	2	2	0	1	3	0	1	1	0	1	0	1	0			
7	Partia e Gjelbër	0	0	0	0	1	1	1	1	3	0	1	1	1	0	0	0			
8	Partia G99	0	0	0	3	1	0	2	0	0	0	0	0	0	0	0	0			
9	Partia e Reformave Demokratike Shqiptare	0	0	0	0	2	0	0	0	0	0	0	0	2	0	0	0			
10	Partia Aleanca Demokristiane e Shqipërisë	0	0	0	0	0	1	1	1	0	1	1	0	0	0	1	0			
11	Partia Socialpunëtorë Shqiptarë	0	0	3	3	2	10	9	3	0	2	2	4	5	6	0	1			
12	Partia Aleanca për Demokraci dhe Solidaritet	0	0	3	0	1	0	0	1	0	0	0	0	0	0	0	0			
13	Partia Demokratike për Integrim e Prosperitet	0	1	0	0	0	4	2	0	2	0	0	1	0	1	1	0			
14	Partia Aleanca Demokratike Shqiptare	0	0	4	2	2	2	1	1	1	1	2	0	0	0	0	0			
15	Partia Socialiste e Moderuar	0	1	1	1	7	3	2	1	1	0	3	1	0	1	0	0			



16	Partia Unitetit Kombëtar	0	0	2	3	0	1	4	4	0	0	3	2	0	0	0	0	0	0
17	Partia Socialdemokrate e Shqipërisë	1	1	4	5	2	5	9	4	8	9	9	9	4	1	3	0	0	0
18	Partia e të Drejtave të Mohuara	0	1	3	0	5	1	0	0	0	1	0	0	1	0	0	1	2	2
19	Partia Socialiste e Shqipërisë	99	119	223	240	237	221	247	223	226	219	218	221	308	137	152	203	0	0
20	Partia Bindja Demokratike	3	11	12	10	6	4	2	5	6	5	7	5	2	2	0	0	0	0
	Gjithsej vota të vlefshme	106	137	265	278	275	263	288	259	261	251	255	247	329	157	161	208	0	0

1	QV-të që pasqyrohen në këtë tabelë	QV nr	QV nr	QV nr	QV nr	QV nr	QV nr	QV nr	QV nr	QV nr	QV nr	QV nr	QV nr	QV nr	QV nr	QV nr	QV nr	QV nr	QV nr
2	Numri Zgjedhësve që kanë votuar gjithsej	1619	1620	1621	1624	1625	16251	1626	1627	16271	1628	1629	1630	1631	1632	1633	1634		
3	Fletë votimi të papërdorura	134	91	170	169	150	161	302	256	173	236	244	372	248	356	210	212		
4	Fletë votimi të dëmtuara	52	39	80	0	75	66	126	112	77	0	75	178	115	87	96	100		
5	Fletë votimi të gjetura në kuti	240	121	162	230	454	302	499	683	549	555	339	397	248	194	360	212		
6	Vota të pavlefshme	0	0	0	0	0	0	0	0	0	0	1	0	0	0	0	0		
7	Vota të vlefshme	135	91	170	169	150	161	302	256	173	236	244	372	248	356	210	212		
8	Fletë të hedhura gabim	5	6	6	3	12	10	21	25	12	21	15	29	1	21	28	22		
		129	85	164	166	138	151	281	231	161	215	229	343	247	335	182	190		
		1	0	0	0	0	0	0	0	0	0	0	0	0	0	0	0		

SHPËRNDARJA E VOTAVE TË VLEFESHME

Nr	Subjekte Zgjedhore	QV nr	QV nr	QV nr	QV nr	QV nr	QV nr	QV nr	QV nr	QV nr	QV nr	QV nr	QV nr	QV nr	QV nr	QV nr	QV nr	QV nr	QV nr
1	Fryma e Re Demokratike	1619	1620	1621	1624	1625	16251	1626	1627	16271	1628	1629	1630	1631	1632	1633	1634		
2	Partia Balli Kombëtar	2	0	0	0	0	3	2	0	0	1	2	2	0	2	0	0		
3	Partia Ora e Shqipërisë	0	0	0	0	0	0	0	0	0	0	1	1	0	6	1	0		
4	Partia Aleanca Arbore Kombëtare	0	0	0	0	0	0	1	2	0	1	1	1	0	3	0	1		
5	Partia Demokracia Sociale	0	2	2	2	3	4	1	1	1	1	0	2	21	4	7	5		
6	Partia Kristian Demokratike	1	12	0	0	2	9	0	6	1	3	0	2	0	0	9	0		
7	Partia e Gjelbër	0	0	0	0	0	0	0	0	0	0	1	1	0	1	0	1		
8	Partia G99	0	0	0	0	0	0	1	2	0	2	2	2	0	1	1	4		
9	Partia e Reformave Demokratike Shqiptare	0	0	0	0	0	0	1	0	3	1	0	1	0	0	5	0		
10	Partia Aleanca Demokratikane e Shqipërisë	1	0	0	0	0	0	1	0	0	1	0	0	0	2	1	0		

11	Partia Socialpunëtoare Shqiptare	7	0	0	0	0	0	0	0	0	2	2	4	5	1	10	0	4	4	3
12	Partia Aleanca për Demokraci dhe Solidaritet	0	0	1	0	0	0	0	0	0	0	0	2	0	0	0	0	0	1	0
13	Partia Demokratike për Integrim e Prosperitet	0	1	0	0	0	0	0	0	3	0	0	0	0	0	0	0	0	0	0
14	Partia Aleanca Demokratike Shqiptare	0	0	0	0	0	0	0	0	0	0	1	0	0	0	1	0	0	0	1
15	Partia Socialiste e Moderuar	1	0	0	0	0	0	0	0	0	0	3	1	2	0	1	0	1	0	1
16	Partia Unitetit Kombëtar	0	0	0	1	0	0	0	0	0	0	0	0	0	3	1	0	0	0	0
17	Partia Socialdemokratike e Shqipërisë	1	0	0	0	0	0	0	0	1	3	18	10	1	1	1	0	16	0	3
18	Partia e të Drejtave të Mihuara	0	0	0	0	1	0	0	0	0	0	0	1	0	1	1	0	0	0	1
19	Partia Socialiste e Shqipërisë	112	58	152	159	128	130	263	185	132	195	210	302	226	287	146	165	0	0	0
20	Partia Bindja Demokratike	2	4	4	4	0	1	0	4	3	2	4	3	0	2	3	0	2	3	0
	Gjithsej vota të vlefshme	129	85	164	166	138	151	281	231	161	215	229	343	247	335	182	190	0	0	0

1	QV-të që pasqyrohen në këtë tabelë	QV nr	QV nr	QV nr	QV nr	QV nr	QV nr	QV nr	QV nr	QV nr	QV nr	QV nr	QV nr	QV nr	QV nr	QV nr	QV nr	QV nr	QV nr	QV nr
		1636	1637	1639	1642	1644	1645	1648	1649	1650	1651	1652	1653	1657	1658	1659	1662			
2	Numri Zgjedhësve që kanë votuar gjithsej	198	199	147	223	107	433	201	91	150	133	131	98	102	130	252	79			
	femra	94	91	58	105	48	208	0	0	0	0	65	41	46	52	115	37			
3	Fletë votimi të papërdorura	188	338	214	202	107	571	266	236	250	112	229	140	198	216	309	140			
4	Fletë votimi të dëmtuara	0	2	2	0	2	0	0	1	0	0	0	0	0	0	0	0			
5	Fletë Votimi të gjetura në kuti	198	198	147	223	106	433	201	91	150	133	131	99	102	130	252	79			
6	Vota të pavlefshme	11	2	10	18	12	10	15	3	5	5	10	0	2	4	19	6			
7	Vota të vlefshme	187	196	137	205	94	423	186	88	144	128	121	98	100	126	233	73			
8	Fletë të hedhura gabim	0	0	0	0	0	0	0	0	1	0	0	1	0	0	0	0			

SHPËRNDARJA E VOTAVE TË VLEFESHME

Nr	Subjekte Zgjedhore	QV nr	QV nr	QV nr	QV nr	QV nr	QV nr	QV nr	QV nr	QV nr	QV nr	QV nr	QV nr	QV nr	QV nr	QV nr	QV nr
		1636	1637	1639	1642	1644	1645	1648	1649	1650	1651	1652	1653	1657	1658	1659	1662
1	Fryma e Re Demokratike	6	1	0	0	1	7	4	1	0	0	2	2	1	2	4	2
2	Partia Balli Kombëtar	0	1	0	1	2	2	2	0	0	2	0	0	0	0	2	0
3	Partia Ora e Shqipërisë	0	0	0	0	1	2	1	0	0	0	3	0	0	2	0	0



4	Partia Aleanca Arbore Kombëtare	1	0	1	3	1	0	1	0	1	2	1	1	0	0	2	0	0	0	0	2	0	0
5	Partia Demokratia Sociale	2	1	0	0	0	6	2	0	1	0	0	1	4	0	4	2	3	2	0	2	3	2
6	Partia Kristian Demokratike	0	0	0	18	2	0	4	1	0	0	0	0	0	1	1	0	1	1	0	0	1	1
7	Partia e Gjelbër	0	1	0	0	0	0	0	0	0	0	0	0	0	0	0	0	4	0	0	0	4	0
8	Partia G99	1	1	0	0	0	2	0	0	0	0	0	0	0	0	0	3	1	0	0	3	1	0
9	Partia e Reformave Demokratike Shqiptare	0	0	1	0	1	0	0	0	0	0	0	0	0	0	0	1	0	0	0	1	0	0
10	Partia Aleanca Demokratike dhe Shqipërisë	1	0	1	1	0	1	0	0	0	0	0	0	0	0	0	0	0	0	0	0	0	0
11	Partia Socialpunëtore Shqiptare	1	1	0	7	1	1	7	0	4	2	0	0	0	0	2	1	0	0	2	1	0	0
12	Partia Aleanca për Demokraci dhe Solidaritet	1	0	0	1	0	1	0	0	0	0	0	0	0	0	0	0	0	0	0	0	0	0
13	Partia Demokratike për Integrim e Prosperitet	0	0	0	0	0	0	1	0	0	0	0	1	0	0	0	2	0	0	0	2	0	0
14	Partia Aleanca Demokratike Shqiptare	0	0	0	0	0	0	0	0	0	0	0	0	0	0	0	2	0	0	2	0	0	0
15	Partia Socialiste e Moderuar	1	2	1	0	0	2	7	0	1	0	0	0	0	2	0	1	1	0	1	1	1	1
16	Partia Unitetit Kombëtar	0	1	0	0	0	2	2	0	0	0	0	0	0	0	0	0	0	0	0	0	0	0
17	Partia Socialdemokratike e Shqipërisë	1	3	1	0	0	13	2	1	5	0	0	0	0	0	1	1	1	0	1	1	0	0
18	Partia e të Drejtave të Mihuara	4	0	0	0	1	3	0	0	0	0	2	0	0	0	2	2	8	1	2	2	8	1
19	Partia Socialiste e Shqipërisë	163	182	130	173	80	376	150	84	132	119	109	91	91	91	102	205	65	91	102	205	65	65
20	Partia Bindja Demokratike	5	2	2	1	4	5	3	0	0	1	1	2	0	0	2	2	1	2	0	2	2	1
	Gjithsej vota të vlefshme	187	196	137	205	94	423	186	88	144	128	121	98	100	126	233	73	98	100	126	233	73	73

1	QV-të që pasqyrohen në këtë tabelë	QV nr	QV nr	QV nr	QV nr	QV nr	QV nr	QV nr	QV nr	QV nr	QV nr	QV nr	QV nr	QV nr	QV nr	QV nr	QV nr	QV nr	QV nr	QV nr	QV nr	QV nr	QV nr	QV nr
2	Numri Zgjedhësve që kanë votuar gjithsej	1665	1667	1668	1669	1670	1671	1674	1680	1681	1682	16821	1683	16831	1684	16841	1685	1685	1685	1685	1685	1685	1685	1685
	femra	410	210	229	158	112	129	269	44	307	227	205	192	179	146	121	220	220	220	220	220	220	220	220
3	Fletë votimi të papërdonura	181	96	87	64	48	52	109	14	166	107	104	108	88	71	0	120	120	120	120	120	120	120	120
4	Fletë votimi të dëmtuara	458	344	481	345	301	172	418	3	0	556	574	662	641	441	0	0	0	0	0	0	0	0	0
5	Fletë Votimi të gjetura në kufi	410	210	229	158	112	129	269	44	307	227	205	192	179	146	121	220	220	220	220	220	220	220	220
6	Vota të pavlefshme	22	7	15	3	1	0	23	2	23	14	20	16	18	8	23	25	25	25	25	25	25	25	25
7	Vota të vlefshme	388	203	214	155	111	129	246	42	284	213	185	175	161	138	98	194	194	194	194	194	194	194	194
8	Fletë të hedhura gabim	0	0	0	0	0	0	0	0	0	0	0	1	0	0	0	1	1	0	0	0	0	1	1



Nr	Subjekte Zgjedhore	QV nr	QV nr	QV nr	QV nr	QV nr	QV nr	QV nr	QV nr	QV nr	QV nr	QV nr	QV nr	QV nr	QV nr	QV nr	QV nr	QV nr	QV nr	QV nr	
1	QV-të që pasqyrohen në këtë tabelë																				
2	Numri Zgjedhësve që kanë votuar gjithsej	1686	16861	1687	1688	16881	1689	16891	16892	1690	1691	16911	1692	16921	1693	16931	1694				
	femra	246	240	167	181	166	283	280	301	38	148	167	157	166	138	173	147				
3	Fletë votimi të papërdonura	708	705	0	599	0	616	618	0	0	563	538	545	540	736	682	466				
4	Fletë votimi të dëmtuara	0	0	0	0	0	0	0	0	0	1	0	1	0	0	1	1				
5	Fletë Votimi të gjetura në kuti	246	240	167	181	166	283	277	301	38	148	168	157	166	138	173	147				
6	Vota të pavlefshme	17	14	13	20	23	28	28	19	6	7	12	26	9	7	14	7				
7	Vota të vlefshme	229	226	154	161	143	255	249	282	32	141	155	131	157	131	159	139				
8	Fletë të hedhura gabim	0	0	0	0	0	0	0	0	0	0	1	0	0	0	0	1				

SHPËRNDARJA E VOTAVE TË VLEFSHME

Nr	Subjekte Zgjedhore	QV nr	QV nr	QV nr	QV nr	QV nr	QV nr	QV nr	QV nr	QV nr	QV nr	QV nr	QV nr	QV nr	QV nr	QV nr	QV nr	QV nr	QV nr	QV nr	QV nr
1	Fryma e Re Demokratike	7	5	4	3	2	4	6	7	0	2	6	4	2	2	3	2				
2	Partia Balli Kombëtar	1	0	0	0	0	1	1	1	0	3	0	0	0	1	0	0				
3	Partia Ora e Shqipërisë	4	0	0	0	0	0	1	0	0	0	1	0	0	1	0	0				
4	Partia Aleanca Atdhore Kombëtare	4	0	6	0	1	0	0	1	0	0	2	1	0	0	1	4				
5	Partia Demokratia Sociale	2	3	0	1	2	1	0	1	2	7	1	3	2	1	1	1				
6	Partia Kristian Demokratike	21	19	4	1	2	3	0	0	0	0	0	4	0	0	0	3				
7	Partia e Gjelbër	0	3	5	2	1	2	2	2	0	0	2	2	0	0	1	1				
8	Partia G99	1	1	0	1	0	2	0	0	0	0	2	1	0	0	0	0				
9	Partia e Reformave Demokratike Shqiptare	0	0	0	0	0	0	0	2	0	0	0	1	1	0	2	0				
10	Partia Aleanca Demokratikane e Shqipërisë	3	2	1	0	0	0	1	0	0	0	0	1	0	1	0	1				
11	Partia Socialpunëtore Shqiptare	1	2	1	4	2	5	4	6	1	0	1	2	3	4	2	3				
12	Partia Aleanca për Demokraci dhe Solidaritet	0	0	0	2	0	1	0	1	0	0	0	2	0	0	1	0				
13	Partia Demokratike për Integrim e Prosperitet	4	0	1	0	0	0	0	1	0	0	0	0	0	0	1	0				
14	Partia Aleanca Demokratike Shqiptare	0	1	0	0	0	0	0	0	0	0	1	3	1	2	0	0				

SHPËRNDARJA E VOTAVE TE VLEFSHME

Nr	Subjekte Zgjedhore	QV nr	QV nr	QV nr	QV nr	QV nr	QV nr	QV nr	QV nr	QV nr	QV nr	QV nr	QV nr	QV nr	QV nr	QV nr	QV nr	QV nr
		1702	17021	1703	17031	17032	1704	17041	17042	17043	1705	17051	1706	17061	1707	17071	17072	QV nr
1	Fryma e Re Demokratike	2	3	1	3	2	3	4	4	2	0	0	4	3	5	9	3	
2	Partia Balli Kombëtar	1	0	1	0	1	0	0	0	1	0	3	1	2	2	4	1	
3	Partia Ora e Shqipërisë	0	0	2	0	0	0	0	0	0	0	0	0	1	2	1	1	
4	Partia Aleanca Abnore Kombëtare	1	1	3	0	0	3	1	0	1	0	0	0	2	0	0	1	
5	Partia Demokracia Sociale	0	0	6	2	3	3	2	4	7	0	2	4	3	7	5	4	
6	Partia Kristian Demokratike	3	2	0	2	0	2	1	6	1	1	0	2	4	7	4	2	
7	Partia e Gjelbër	1	0	1	0	0	1	0	1	2	1	2	0	2	1	4	3	
8	Partia G99	0	0	0	0	0	0	0	0	1	6	0	0	1	0	0	0	
9	Partia e Reformave Demokratike Shqiptare	0	0	1	0	0	3	0	0	1	1	0	0	3	0	4	2	
10	Partia Aleanca Demokratike Shqiptare	0	0	0	0	0	0	1	1	0	0	0	0	0	1	0	0	
11	Partia Socialpunëtorë Shqiptarë	1	0	1	0	1	1	5	4	4	2	4	2	2	7	4	1	
12	Partia Aleanca për Demokraci dhe Solidaritet	0	0	0	0	1	0	0	0	0	0	0	1	0	0	1	0	
13	Partia Demokratike për Integrim e Prosperitet	0	1	2	1	0	0	1	0	2	1	2	1	0	2	0	3	
14	Partia Aleanca Demokratike Shqiptare	1	3	1	0	0	2	0	1	1	0	0	1	0	0	2	1	
15	Partia Socialiste e Moderuar	0	0	3	4	0	2	2	0	2	4	1	7	2	5	1	1	
16	Partia Unitetit Kombëtar	1	1	0	0	1	1	0	1	0	1	0	1	0	0	0	0	
17	Partia Socialdemokratike e Shqipërisë	2	1	11	4	0	5	7	13	2	1	3	2	7	3	6	1	
18	Partia e të Drejtave të Mihuara	2	0	4	0	0	2	1	1	1	1	1	0	1	0	0	1	
19	Partia Socialiste e Shqipërisë	118	114	203	168	145	187	218	183	187	157	167	190	198	189	182	224	
20	Partia Bindja Demokratike	7	3	7	2	6	0	1	5	4	5	3	5	3	3	0	5	
	Gjithsej vota të vlefshme	140	129	247	186	160	215	244	224	219	181	188	221	234	234	227	254	



SHPËRNDARJA E VOTAVE TE VLEFSHME

Nr	Subjekte Zgjedhore	QV nr	QV nr	QV nr	QV nr	QV nr	QV nr	QV nr	QV nr	QV nr	QV nr	QV nr	QV nr	QV nr	QV nr	QV nr	QV nr	QV nr	QV nr	
1	QV-të që pasqyrohen në këtë tabelë																			
2	Numri Zgjedhësve që kanë votuar gjithsej	1708	17081	1709	17091	17092	1710	17101	1711	17111	1712	17121	1713	17131	1714	17141	17142			
	femra	231	234	220	227	223	127	119	222	213	181	167	171	159	222	288	243			
3	Fletë votimi të papërdonura	658	637	637	0	583	413	0	222	400	571	576	684	514	0	692	736			
4	Fletë votimi të dëmtuara	0	0	1	0	0	0	0	6	0	0	0	0	0	0	0	0			
5	Fletë Votimi të gjetura në kuti	231	234	220	227	223	127	119	222	213	181	167	171	159	222	288	243			
6	Vota të pavlefshme	12	17	26	20	25	6	22	24	24	19	11	13	8	15	18	23			
7	Vota të vlefshme	219	217	194	207	198	121	97	198	189	161	156	157	151	207	270	220			
8	Fletë të hedhura gabim	0	0	0	0	0	0	0	0	0	1	0	1	0	0	0	0			

Nr	Subjekte Zgjedhore	QV nr	QV nr	QV nr	QV nr	QV nr	QV nr	QV nr	QV nr	QV nr	QV nr	QV nr	QV nr	QV nr	QV nr	QV nr	QV nr	QV nr	QV nr	QV nr
1	Fryma e Re Demokratike	10	3	2	5	7	2	1	2	0	7	3	5	5	6	4	4			
2	Partia Balli Kombëtar	2	0	0	1	1	1	0	0	0	0	0	0	1	0	2	1			
3	Partia Ora e Shqipërisë	0	0	0	0	2	0	0	0	0	1	0	0	4	0	0	1			
4	Partia Aleanca Arbnore Kombëtare	1	0	1	1	0	0	0	0	1	1	0	1	0	1	0	2			
5	Partia Demokracia Sociale	3	11	1	2	0	2	4	2	4	0	3	3	1	2	5	2			
6	Partia Kristian Demokratike	0	0	1	2	1	2	0	0	0	0	1	0	1	0	1	1			
7	Partia e Gjelbër	0	1	1	0	1	1	0	2	0	2	0	2	1	2	2	2			
8	Partia G99	1	2	2	2	0	0	0	0	2	1	2	0	1	2	1	2			
9	Partia e Reformave Demokratike Shqiptare	0	0	1	0	0	0	0	0	1	0	0	0	0	0	1	0			
10	Partia Aleanca Demokratiane e Shqipërisë	0	1	0	2	1	3	0	1	0	0	0	0	0	0	1	1			
11	Partia Socialpunëtore Shqiptare	1	0	2	2	1	2	1	1	1	1	3	3	1	3	3	1			
12	Partia Aleanca për Demokraci dhe Solidaritet	0	0	0	0	0	0	2	0	0	0	0	0	0	0	0	0			
13	Partia Demokratike për Integrim e Prosperitet	2	3	0	3	1	1	0	0	0	0	0	0	0	1	1	0			
14	Partia Aleanca Demokratike Shqiptare	0	0	1	0	0	0	0	0	1	2	0	0	0	1	3	0			
15	Partia Socialiste e Moderuar	0	3	0	1	0	1	1	2	0	2	1	1	2	4	2	4			

16	Partia Unitetit Kombëtar	2	1	3	5	0	0	1	0	3	0	2	2	0	0	2	1	2
17	Partia Socialdemokrate e Shqipërisë	3	2	4	3	8	4	4	4	3	3	7	5	6	0	3	2	3
18	Partia e të Drejtave të Mohuara	1	0	1	4	2	0	0	0	0	0	1	0	3	0	3	0	2
19	Partia Socialiste e Shqipërisë	189	188	166	170	170	99	82	181	171	171	128	129	127	132	175	232	188
20	Partia Bindja Demokratike	4	2	8	4	3	2	2	1	5	6	6	7	6	2	2	9	4
	Gjithsej vota të vlefshme	219	217	194	207	198	121	97	198	189	161	156	157	151	207	270	270	220

1	QV-të që pasqyrohen në këtë tabelë	QV nr	QV nr	QV nr	QV nr	QV nr	QV nr	QV nr	QV nr	QV nr	QV nr	QV nr	QV nr	QV nr	QV nr	QV nr	QV nr	QV nr
		1715	17151	17152	1716	17161	1717	1718	17181	1719	1720	17201	17202	1721	1722	17221	1723	
2	Numri Zgjedhësve që kanë votuar gjithsej	187	176	157	210	167	268	161	186	214	206	229	227	242	148	137	249	
	femra	98	99	80	107	80	135	75	105	110	106	122	128	123	78	66	114	
3	Fletë votimi të papërdonura	510	0	526	757	800	705	611	580	0	645	617	608	0	0	540	632	
4	Fletë votimi të dëmtuara	0	0	0	0	0	0	0	0	0	0	2	0	0	0	0	21	
5	Fletë Votimi të gjetura në kuti	187	177	157	210	167	268	161	186	214	206	229	227	241	148	137	249	
6	Vota të pavlefshme	14	16	14	11	22	24	25	19	23	26	23	14	21	18	17	22	
7	Vota të vlefshme	173	160	143	199	145	244	136	167	191	180	206	213	220	130	120	227	
8	Fletë të hedhura gabim	0	1	0	0	0	0	0	0	0	0	0	0	0	0	0	0	

SHPËRNDARJA E VOTAVE TË VLEFESHME

Nr	Subjekte Zgjedhore	QV nr	QV nr	QV nr	QV nr	QV nr	QV nr	QV nr	QV nr	QV nr	QV nr	QV nr	QV nr	QV nr	QV nr	QV nr	QV nr	QV nr
		1715	17151	17152	1716	17161	1717	1718	17181	1719	1720	17201	17202	1721	1722	17221	1723	
1	Fryma e Re Demokratike	1	3	3	1	2	7	4	3	3	4	3	5	7	3	1	3	
2	Partia Balli Kombëtar	0	3	0	0	1	2	1	2	0	2	0	0	2	2	2	3	
3	Partia Ora e Shqipërisë	0	0	0	2	0	1	1	0	0	0	0	0	0	2	0	0	
4	Partia Aleanca Arbore Kombëtare	1	0	0	0	2	4	0	0	3	2	1	1	2	5	1	1	
5	Partia Demokracia Sociale	4	3	3	1	4	3	4	0	1	2	4	3	7	1	2	7	
6	Partia Kristian Demokratike	0	2	2	1	2	2	2	3	1	1	0	0	0	1	1	0	
7	Partia e Gjelbër	0	1	4	0	1	2	1	0	2	1	1	2	2	1	2	0	
8	Partia G99	0	2	0	0	0	1	0	0	0	1	1	2	6	0	0	1	
9	Partia e Reformave Demokratike Shqiptare	0	0	1	0	1	0	0	0	0	1	0	1	0	0	1	0	

SHPËRNDARJA E VOTAVE TE VLEFSHME

Nr	Subjekte Zgjedhore	QV nr	17231	17232	17233	17234	1724	17241	1725	17251	17252	1726	17261	1727	17271	1728	17281	QV nr
1	Fryma e Re Demokratike	2	7	5	1	0	3	6	2	4	6	1	2	4	6	4	14	1729
2	Partia Balli Kombëtar	0	5	1	4	0	0	3	0	0	0	0	0	0	1	0	1	2
3	Partia Ora e Shqipërisë	0	0	0	0	1	0	2	0	0	0	0	1	0	1	0	0	1
4	Partia Aleanca Atnore Kombëtare	6	1	2	0	1	0	3	1	1	1	0	0	6	12	0	4	1
5	Partia Demokratia Sociale	2	8	2	2	3	0	2	1	1	1	5	1	2	9	1	4	1
6	Partia Kristian Demokratike	1	1	1	1	1	0	0	1	1	1	2	3	0	2	0	0	0
7	Partia e Gjelbër	1	0	1	0	2	0	0	0	1	1	1	0	0	0	2	0	1
8	Partia G99	4	0	1	0	0	0	0	0	1	0	0	0	0	0	0	1	1
9	Partia e Reformave Demokratike Shqiptare	0	1	0	1	0	0	0	0	1	0	0	0	0	0	1	0	1
10	Partia Aleanca Demokratikane e Shqipërisë	1	0	0	1	0	0	0	3	0	0	0	0	0	1	0	0	0
11	Partia Socialpunëtore Shqiptare	1	3	1	0	3	0	3	0	2	1	1	1	1	3	0	1	3
12	Partia Aleanca për Demokraci dhe Solidaritet	0	2	1	0	1	0	2	0	0	0	1	0	1	0	0	0	1
13	Partia Demokratike për Integrim e Prosperitet	1	2	3	1	0	0	1	0	0	0	0	0	1	0	1	0	0
14	Partia Aleanca Demokratike Shqiptare	3	0	0	0	0	0	0	0	1	2	0	1	0	1	0	0	0
15	Partia Socialiste e Moderuar	1	2	0	2	1	1	2	0	3	1	2	2	3	3	2	1	3
16	Partia Unitetit Kombëtar	0	0	0	1	1	1	2	2	2	4	0	0	0	0	1	1	1
17	Partia Socialdemokratike e Shqipërisë	4	4	10	3	1	0	5	5	7	7	2	4	4	7	4	5	2
18	Partia e të Drejtave të Mohuara	4	2	2	4	1	0	0	1	1	1	2	0	0	2	0	0	3
19	Partia Socialiste e Shqipërisë	128	173	159	138	98	118	163	136	131	131	154	147	137	182	95	91	229
20	Partia Bindja Demokratike	8	6	3	6	1	3	13	7	4	4	6	5	13	10	3	5	5
	Gjithsej vota të vlefshme	167	217	192	165	115	126	210	159	162	162	181	166	170	238	116	118	269



1	QV-të që pasqyrohen në këtë tabelë	QV nr	QV nr	QV nr	QV nr	QV nr	QV nr	QV nr	QV nr	QV nr	QV nr	QV nr	QV nr	QV nr	QV nr	QV nr	QV nr	QV nr	QV nr	QV nr	
2	Numri Zgjedhësve që kanë votuar gjithsej	17291	17292	1730	17301	17302	1731	17311	1732	17321	1733	1734	17341	1735	17351	1736	17361				
	femra	289	300	192	186	187	179	198	185	187	249	193	205	297	306	327	328				
3	Fletë votimi të papërdonura	599	584	489	497	492	505	483	700	694	585	697	695	590	581	498	637				
4	Fletë votimi të dëmtuara	0	0	3	0	0	0	0	0	0	0	0	0	1	0	0	0				
5	Fletë Votimi të gjetura në kuti	290	300	192	186	188	179	198	185	187	249	196	205	297	306	327	328				
6	Vota të pavlefshme	30	26	9	15	21	5	17	11	25	22	14	21	34	8	30	38				
7	Vota të vlefshme	259	274	183	171	166	174	181	174	162	225	179	184	263	298	297	289				
8	Fletë të hedhura gabim	1	0	0	0	1	0	0	0	0	2	3	0	0	0	0	1				

SHPËRNDARJA E VOTAVE TE VLEFSHME

Nr	Subjekte Zgjedhore	QV nr	QV nr	QV nr	QV nr	QV nr	QV nr	QV nr	QV nr	QV nr	QV nr	QV nr	QV nr	QV nr	QV nr	QV nr	QV nr	QV nr	QV nr	QV nr	QV nr
1	Fryma e Re Demokratike	17291	17292	1730	17301	17302	1731	17311	1732	17321	1733	1734	17341	1735	17351	1736	17361				
2	Partia Balli Kombëtar	11	21	5	6	6	10	7	7	7	2	3	7	5	3	4	20				
3	Partia Ora e Shqipërisë	0	1	0	1	3	0	1	0	1	0	1	0	1	0	2	0				
4	Partia Aleanca Abnore Kombëtare	0	1	0	0	1	0	0	0	1	0	0	0	0	1	0	0				
5	Partia Demokracia Sociale	0	4	1	1	0	0	0	0	0	0	0	0	4	0	4	1				
6	Partia Kristian Demokratike	0	4	0	1	1	0	4	3	1	6	2	3	4	2	4	2				
7	Partia e Gjellbër	0	1	0	2	2	1	3	0	0	0	0	1	2	6	10	0				
8	Partia G99	2	2	4	0	3	1	3	3	1	1	1	2	0	1	1	1				
9	Partia e Reformave Demokratike Shqiptare	0	2	1	0	0	0	0	1	3	1	2	0	0	0	0	0				
10	Partia Aleanca Demokratikane e Shqipërisë	0	1	1	0	0	0	0	0	0	0	0	0	0	0	0	0				
11	Partia Socialpunëtore Shqiptare	0	3	1	2	1	1	1	1	1	1	1	1	2	2	2	4				
12	Partia Aleanca për Demokraci dhe Solidaritet	1	0	1	0	0	0	1	0	0	0	1	1	1	0	1	1				
13	Partia Demokratike për Integrim e Prosperitet	1	0	1	0	0	0	1	0	2	0	0	1	0	0	0	0				
14	Partia Aleanca Demokratike Shqiptare	0	1	2	0	1	1	1	1	0	5	0	0	1	2	0	1				
15	Partia Socialiste e Moderuar	0	1	1	3	1	1	2	3	1	4	3	1	7	3	2	3				

16	Partia Unitetit Kombëtar	3	4	2	1	0	0	0	1	1	1	2	0	2	3	0
17	Partia Socialdemokrate e Shqipërisë	3	9	8	4	5	2	2	3	2	1	6	5	7	7	7
18	Partia e të Drejtave të Mihuara	5	0	3	0	1	0	6	1	0	2	2	1	1	1	7
19	Partia Socialiste e Shqipërisë	227	216	140	142	128	153	139	147	136	152	149	222	266	252	238
20	Partia Bindja Demokratike	6	3	12	8	13	4	7	4	4	7	6	7	2	3	3
	Gjithsej vota të vlefshme	259	274	183	171	166	174	181	174	162	225	184	263	298	297	289

1	QV-të që pasqyrohen në këtë tabelë	QV nr	QV nr	QV nr	QV nr	QV nr	QV nr	QV nr	QV nr	QV nr	QV nr	QV nr	QV nr	QV nr	QV nr	QV nr
2	Numri Zgjedhësve që kanë votuar gjithsej	17362	1737	17371	1738	17381	1739	17391	1740	17401	1741	17411	1742	17421	1743	17431
3	Fletë votimi të papërdorura	295	409	312	198	224	231	215	117	105	152	187	177	173	174	186
4	Fletë votimi të dëmtuara	124	181	155	102	100	115	101	63	48	76	92	98	97	94	87
5	Fletë votimi të gjetura në kuti	379	548	611	404	330	363	377	572	595	686	651	597	627	733	716
6	Vota të pavlefshme	0	0	2	0	0	2	0	1	0	1	0	0	0	0	0
7	Vota të vlefshme	295	410	311	198	224	231	215	117	105	152	187	177	173	174	187
8	Fletë të hedhura gabim	21	16	28	11	14	20	18	9	13	20	22	15	14	10	14
		274	393	283	186	210	211	197	108	92	132	165	162	159	164	172
		0	1	0	1	0	0	0	0	0	0	0	0	0	0	1

SHPËRNDARJA E VOTAVE TË VLEFESHME

Nr	Subjekte Zgjedhore	QV nr	QV nr	QV nr	QV nr	QV nr	QV nr	QV nr	QV nr	QV nr	QV nr	QV nr	QV nr	QV nr	QV nr	QV nr
1	Fryma e Re Demokratike	17362	1737	17371	1738	17381	1739	17391	1740	17401	1741	17411	1742	17421	1743	17431
2	Partia Balli Kombëtar	6	3	4	3	4	9	3	2	2	2	6	3	3	7	7
3	Partia Ora e Shqipërisë	1	0	2	2	1	2	1	0	0	1	3	0	0	0	0
4	Partia Aleanca Atbnore Kombëtare	0	0	1	1	3	0	1	0	0	1	0	0	0	0	0
5	Partia Demokracia Sociale	2	4	4	2	2	1	0	0	2	4	0	0	2	1	0
6	Partia Kristian Demokratike	4	2	1	6	1	4	2	0	2	4	1	2	4	1	2
7	Partia e Gjelbër	1	1	1	1	0	2	2	5	0	0	0	0	0	0	0
8	Partia G99	2	0	1	0	1	1	0	1	0	1	1	0	1	0	1
9	Partia e Reformave Demokratike Shqiptare	0	4	0	1	0	1	0	0	0	1	0	1	0	0	0
		0	0	0	1	0	1	0	0	0	0	0	0	1	0	1



10	Partia Aleanca Demokratike e Shqipërisë	0	1	1	1	0	0	1	0	0	2	2	0	0	0	2	0	0	1
11	Partia Socialpunëtore Shqiptare	7	2	0	1	5	0	1	5	0	1	2	4	0	0	1	0	1	0
12	Partia Aleanca për Demokraci dhe Solidaritet	0	0	0	0	1	0	1	0	0	0	0	0	0	0	0	1	0	0
13	Partia Demokratike për Integrim e Prosperitet	0	0	0	0	0	0	0	0	0	0	0	0	0	0	0	0	0	0
14	Partia Aleanca Demokratike Shqiptare	4	1	3	0	0	1	0	1	1	0	0	0	0	0	0	0	0	1
15	Partia Socialiste e Moderuar	1	0	0	1	3	0	0	0	1	0	5	2	0	1	0	1	0	0
16	Partia Unitetit Kombëtar	2	0	0	1	0	0	0	0	0	0	0	1	0	0	0	0	0	0
17	Partia Socialdemokratike e Shqipërisë	1	22	2	0	0	1	1	1	1	1	1	2	11	1	18	2	16	16
18	Partia e të Drejtave të Mihuara	0	0	0	0	0	1	0	1	0	0	1	1	0	1	0	0	0	0
19	Partia Socialiste e Shqipërisë	238	346	258	164	187	175	95	76	103	134	142	141	125	140	134	140	134	134
20	Partia Bindja Demokratike	5	7	5	1	2	3	5	2	6	4	10	7	5	7	11	11	9	9
	Gjithsej vota të vlefshme	274	393	283	186	210	197	108	92	132	165	165	162	159	164	172	164	172	172

1	QV-të që pasqyrohen në këtë tabelë	QV nr	QV nr	QV nr	QV nr	QV nr	QV nr	QV nr	QV nr	QV nr	QV nr	QV nr	QV nr	QV nr	QV nr	QV nr	QV nr	QV nr	QV nr
		1744	1745	1746	17461	1747	17471	1748	1749	17491	1750	1751	17511	1752	1753	1754	17541	17541	17541
2	Numri Zgjedhësve që kanë votuar gjithsej	137	261	86	128	122	162	172	230	151	221	270	274	172	261	214	148	148	148
	femra	57	121	42	66	63	80	86	125	76	115	146	145	90	131	105	78	78	78
3	Fletë votimi të papërdorura	452	684	487	428	536	454	787	591	402	666	616	610	398	752	496	337	337	337
4	Fletë votimi të dëmtuara	0	0	1	0	0	37	0	2	0	0	0	0	0	0	0	0	0	0
5	Fletë Votimi të gjetura në kuti	137	261	86	128	122	162	172	230	151	220	272	274	172	261	215	148	148	148
6	Vota të pavlefshme	10	25	5	14	9	15	16	21	10	13	18	16	10	20	18	5	5	5
7	Vota të vlefshme	126	236	81	114	113	147	156	209	141	207	252	258	162	241	196	143	143	143
8	Fletë të hedhura gabim	1	0	0	0	0	0	0	0	0	0	2	0	0	0	1	0	0	0

SHPËRNDARJA E VOTAVE TË VLEFESHME

Nr	Subjekte Zgjedhore	QV nr	QV nr	QV nr	QV nr	QV nr	QV nr	QV nr	QV nr	QV nr	QV nr	QV nr	QV nr	QV nr	QV nr	QV nr	QV nr	QV nr	QV nr
		1744	1745	1746	17461	1747	17471	1748	1749	17491	1750	1751	17511	1752	1753	1754	17541	17541	17541
1	Fryma e Re Demokratike	5	7	7	2	5	9	2	1	1	5	4	3	1	3	0	4	4	4
2	Partia Balli Kombëtar	1	0	0	0	0	0	3	1	1	0	0	1	2	1	3	0	0	0

SHPËRNDARJA E VOTAVE TE VLEFSHME

Nr	Subjekte Zgjedhore	QV nr	QV nr	QV nr	QV nr	QV nr	QV nr	QV nr	QV nr	QV nr	QV nr	QV nr	QV nr	QV nr	QV nr	QV nr	QV nr	QV nr
		1755	1756	17561	1757	17571	1758	17581	1759	17591	17592	1760	17601	17602	1761	17611	1762	
1	Fryma e Re Demokratike	4	4	2	9	4	5	2	2	2	3	4	3	2	8	2	5	
2	Partia Balli Kombëtar	0	0	0	0	2	0	2	3	2	0	1	0	1	0	2	2	
3	Partia Ora e Shqipërisë	1	0	0	0	0	0	0	0	0	0	0	0	0	1	0	0	
4	Partia Aleanca Atbnore Kombëtare	1	1	0	0	0	0	0	1	0	2	1	1	0	3	2	5	
5	Partia Demokracia Sociale	1	3	0	2	1	1	2	4	1	4	3	3	3	5	3	5	
6	Partia Krishtian Demokratike	0	0	3	1	0	0	1	0	0	1	1	1	1	1	0	2	
7	Partia e Gjelbër	2	2	0	1	3	1	3	1	0	3	0	1	0	0	0	0	
8	Partia G99	0	1	1	2	1	0	3	2	2	0	0	0	0	0	1	1	
9	Partia e Reformave Demokratike Shqiptare	0	0	1	1	0	1	1	0	2	1	2	0	0	0	0	1	
10	Partia Aleanca Demokratike e Shqipërisë	1	1	0	0	2	0	1	1	1	0	0	1	0	1	2	1	
11	Partia Socialpunëtore Shqiptare	0	0	0	3	3	3	1	2	1	0	0	4	0	7	6	4	
12	Partia Aleanca për Demokraci dhe Solidaritet	0	0	0	0	0	0	2	0	0	0	0	0	0	1	0	0	
13	Partia Demokratike për Integrim e Prosperitet	1	0	0	0	0	2	1	1	0	0	1	0	0	1	0	0	
14	Partia Aleanca Demokratike Shqiptare	2	1	1	0	1	0	1	1	0	1	7	3	1	1	0	5	
15	Partia Socialiste e Moderuar	1	1	0	0	1	1	2	0	0	1	3	0	0	1	0	4	
16	Partia Unitetit Kombëtar	1	3	1	0	0	0	3	0	0	1	2	0	3	0	1	1	
17	Partia Socialdemokratike e Shqipërisë	7	1	1	8	2	11	4	5	5	12	2	6	6	8	11	12	
18	Partia e të Drejtave të Mihuara	2	1	1	0	0	0	2	2	1	1	0	0	2	0	1	0	
19	Partia Socialiste e Shqipërisë	217	155	161	125	88	168	112	202	120	100	162	151	144	165	197	202	
20	Partia Bindja Demokratike	6	2	5	6	2	7	1	3	7	2	10	2	2	2	5	2	
	Gjithsej vota të vlefshme	247	176	177	158	110	200	144	230	144	132	199	176	165	205	233	252	

1	QV-ët që pasqyrohen në këtë tabelë	QV nr	QV nr	QV nr	QV nr	QV nr	QV nr	QV nr	QV nr	QV nr	QV nr	QV nr	QV nr	QV nr	QV nr	QV nr	QV nr	QV nr	QV nr	QV nr	QV nr	QV nr	QV nr	
2	Numri Zgjedhësve që kanë votuar gjithsej	17621	17622	1763	17631	1764	1765	17651	1766	17661	17662	1767	17671	1768	17681	1769	17691	17691	17691	17691	17691	17691	17691	17691
3	femra	261	205	182	140	216	141	85	175	127	120	189	110	184	143	139	82	82	82	82	82	82	82	82
4	Fletë votimi të papërdonura	129	97	84	72	112	76	44	90	68	71	102	53	95	74	76	43	43	43	43	43	43	43	43
5	Fletë votimi të dëmtuara	614	665	585	418	745	581	456	704	498	470	551	458	737	557	476	418	418	418	418	418	418	418	418
6	Fletë votimi të gjetura në kuti	0	0	0	0	0	0	0	0	0	0	0	0	0	0	0	0	0	0	0	0	0	0	0
7	Vota të pavlefshme	261	205	182	140	216	141	85	175	127	120	189	110	184	143	139	82	82	82	82	82	82	82	82
8	Vota të vlefshme	28	21	18	5	16	12	2	17	5	14	18	12	10	19	21	2	2	2	2	2	2	2	2
9	Fletë të hedhura gabim	233	184	164	135	200	129	83	158	122	106	171	98	174	124	118	80	80	80	80	80	80	80	80
10		0	0	0	0	0	0	0	0	0	0	0	0	0	0	0	0	0	0	0	0	0	0	0

SHPËRNDARJA E VOTAVE TE VLEFSHME

Nr	Subjekte Zgjedhore	QV nr	QV nr	QV nr	QV nr	QV nr	QV nr	QV nr	QV nr	QV nr	QV nr	QV nr	QV nr	QV nr	QV nr	QV nr	QV nr	QV nr	QV nr	QV nr	QV nr	QV nr	QV nr	QV nr	
1	Fryma e Re Demokratike	17621	17622	1763	17631	1764	1765	17651	1766	17661	17662	1767	17671	1768	17681	1769	17691	17691	17691	17691	17691	17691	17691	17691	17691
2	Partia Balli Kombëtar	4	1	2	2	2	8	0	7	2	0	0	1	4	3	3	1	1	1	1	1	1	1	1	
3	Partia Ora e Shqipërisë	0	0	0	0	1	1	1	0	1	0	3	1	2	0	0	0	0	0	0	0	0	0	0	
4	Partia Aleanca Arbore Kombëtare	1	0	0	0	0	0	0	0	0	0	0	0	0	2	0	0	0	0	0	0	0	0	0	
5	Partia Demokracia Sociale	3	0	1	0	1	0	0	0	4	1	0	1	0	1	1	0	0	0	0	0	0	0	0	
6	Partia Kristian Demokratike	0	2	1	1	3	2	1	4	1	4	2	3	2	2	0	0	0	0	0	0	0	0	0	
7	Partia e Gjelbër	0	1	2	4	3	1	0	2	1	1	1	1	1	0	1	0	0	0	0	0	0	0	0	
8	Partia G99	0	0	2	0	2	1	0	2	3	1	0	0	0	0	2	0	0	0	0	0	0	0	0	
9	Partia e Reformave Demokratike Shqiptare	0	4	0	0	0	0	0	0	0	1	0	0	0	0	1	0	0	0	0	0	0	0	0	
10	Partia Aleanca Demokratikane e Shqipërisë	1	2	0	0	1	0	0	0	0	0	0	0	0	2	0	0	0	0	0	0	0	0	0	
11	Partia Socialpunëtore Shqiptare	9	1	1	0	4	0	0	2	1	1	2	0	1	0	3	1	0	0	0	0	0	0	0	
12	Partia Aleanca për Demokraci dhe Solidaritet	0	0	0	0	0	0	0	0	0	0	2	2	0	0	2	0	0	0	0	0	0	0	0	
13	Partia Demokratike për Integrim e Prosperitet	1	1	0	1	0	0	0	0	0	0	0	0	0	0	1	0	0	0	0	0	0	0	0	
14	Partia Aleanca Demokratike Shqiptare	0	0	0	0	4	0	0	0	0	0	0	0	1	1	1	0	0	0	0	0	0	0	0	



SHPËRNDARJA E VOTAVE TË VLEFSHME

3	Fletë votimi të papërdonura	366	600	452	544	487	529	388	722	554	493	790	771	786	791	692	627
4	Fletë votimi të dëmtuara	0	0	0	0	0	0	0	0	1	0	0	0	0	0	1	0
5	Fletë Votimi të gjetura në kuti	200	200	161	120	88	148	128	183	132	151	229	222	179	184	167	69
6	Vota të pavlefshme	10	19	20	8	6	5	3	15	9	8	17	14	30	10	8	7
7	Vota të vlefshme	189	181	141	112	82	143	125	168	123	143	212	208	149	174	159	62
8	Fletë të hedhura gabim	1	0	0	0	0	0	0	0	0	0	0	0	0	0	0	0
Nr	Subjekte Zgjedhore	QV nr	QV nr	QV nr	QV nr	QV nr	QV nr	QV nr	QV nr	QV nr	QV nr	QV nr	QV nr	QV nr	QV nr	QV nr	QV nr
		17981	1799	17991	1800	18001	1801	18011	1802	18021	18022	1803	18031	18032	1804	18041	1805
1	Fryma e Re Demokratike	0	2	3	1	0	2	6	3	0	2	5	10	1	1	2	0
2	Partia Balli Kombëtar	1	0	1	1	1	2	3	2	0	3	1	1	0	2	4	1
3	Partia Ora e Shqipërisë	0	0	1	0	0	0	0	1	1	0	0	0	1	0	1	0
4	Partia Aleanca Abnore Kombëtare	0	3	0	0	0	1	0	1	1	1	1	0	4	2	2	0
5	Partia Demokracia Sociale	1	0	3	0	0	2	1	3	2	1	5	4	1	4	5	0
6	Partia Kristian Demokratike	0	0	1	1	0	1	1	3	0	0	1	3	1	2	2	1
7	Partia e Gjelbër	1	0	1	0	4	0	0	0	1	2	1	0	1	0	0	0
8	Partia G99	0	3	0	0	0	0	0	0	0	0	2	0	2	0	0	0
9	Partia e Reformave Demokratike Shqiptare	0	0	0	0	0	0	0	0	2	4	6	25	13	0	1	0
10	Partia Aleanca Demokratikane e Shqipërisë	0	0	0	0	0	0	0	0	0	1	0	0	0	1	3	1
11	Partia Socialpunëtorë Shqiptarë	2	7	1	5	1	2	0	3	1	6	3	8	2	3	2	2
12	Partia Aleanca për Demokraci dhe Solidaritet	0	2	0	0	0	0	0	1	0	0	0	0	1	0	0	2
13	Partia Demokratike për Integrim e Prosperitet	0	1	0	0	0	1	0	3	2	1	0	0	0	0	1	0
14	Partia Aleanca Demokratike Shqiptare	0	8	1	0	1	1	2	0	3	1	0	1	0	3	3	0
15	Partia Socialiste e Moderuar	2	2	0	1	0	2	1	2	0	2	1	4	3	1	0	0
16	Partia Unitetit Kombëtar	0	0	0	0	0	0	0	0	1	0	0	0	0	1	0	1
17	Partia Socialdemokratike e Shqipërisë	3	3	2	5	0	2	3	4	2	8	3	2	5	2	3	0
18	Partia e të Drejtave të Mihuara	0	0	0	0	0	0	0	0	1	1	0	0	1	0	2	0
19	Partia Socialiste e Shqipërisë	174	146	127	97	74	125	105	134	103	102	175	148	112	148	126	54
20	Partia Bindja Demokratike	5	4	0	1	1	2	3	8	3	8	8	2	1	4	2	0
	Gjithsej vota të vlefshme	189	181	141	112	82	143	125	168	123	143	212	208	149	174	159	62

1	QV-të që pasqyrohen në këtë tabelë	QV nr	QV nr	QV nr	QV nr	QV nr	QV nr	QV nr	QV nr	QV nr	QV nr	QV nr	QV nr	QV nr	QV nr	QV nr	QV nr	QV nr
		1806	18061	18062	1807	18071	1808	18081	1809	18091	1810	18101	18102	1812	18121	1813	18131	18131
2	Numri Zgjedhësve që kanë votuar gjithsej femra	195	165	148	117	76	217	148	208	156	207	127	116	156	119	272	269	269
3	Fletë votimi të papërdonura	0	462	444	548	462	627	533	792	674	616	445	469	553	418	672	673	673
4	Fletë votimi të dëmtuara	0	0	0	0	0	0	0	0	0	0	0	0	0	0	0	0	0
5	Fletë Votimi të gjetura në kuti	195	165	148	117	76	217	148	208	156	207	128	116	156	119	272	269	269
6	Vota të pavlefshme	12	11	7	8	4	13	13	21	10	27	7	11	13	6	26	27	27
7	Vota të vlefshme	183	153	141	109	72	204	135	187	145	180	120	105	143	113	246	242	242
8	Fletë të hedhura gabim	0	1	0	0	0	0	0	0	1	0	1	0	0	0	0	0	0

SHPËRNDARJA E VOTAVE TE VLEFSHME

Nr	Subjekte Zgjedhore	QV nr	QV nr	QV nr	QV nr	QV nr	QV nr	QV nr	QV nr	QV nr	QV nr	QV nr	QV nr	QV nr	QV nr	QV nr	QV nr	QV nr
1	Fryma e Re Demokratike	2	2	0	2	1	2	3	0	7	6	1	2	1	2	6	4	4
2	Partia Balli Kombëtar	1	0	1	0	0	1	0	0	0	2	2	0	1	2	0	1	1
3	Partia Ora e Shqipërisë	0	0	0	0	0	1	0	0	0	0	0	0	0	0	1	0	0
4	Partia Aleanca Arbnore Kombëtare	0	1	2	2	2	1	0	4	1	1	0	0	1	1	2	3	3
5	Partia Demokracia Sociale	3	6	1	0	1	0	1	2	0	0	1	0	4	0	5	3	3
6	Partia Kristian Demokratike	1	0	1	0	0	0	0	1	0	2	2	1	0	0	0	0	0
7	Partia e Gjelbër	0	3	1	1	0	1	1	1	0	0	2	1	1	0	0	2	2
8	Partia G99	1	1	0	0	0	0	0	0	0	0	2	0	2	0	1	0	0
9	Partia e Reformave Demokratike Shqiptare	0	0	1	0	0	0	0	0	0	0	0	1	2	0	4	1	1
10	Partia Aleanca Demokratikane e Shqipërisë	0	0	1	0	0	0	1	1	0	0	1	0	0	0	3	0	0
11	Partia Socialpunëtore Shqiptare	1	2	0	2	1	4	1	1	1	2	4	0	3	2	7	13	13
12	Partia Aleanca për Demokraci dhe Solidaritet	0	0	0	0	0	0	0	0	0	0	0	0	0	0	0	0	0
13	Partia Demokratike për Integrim e Prosperitet	0	0	0	0	0	0	1	1	2	0	0	1	0	0	0	0	0
14	Partia Aleanca Demokratike Shqiptare	2	2	0	0	0	0	2	4	1	2	2	1	0	0	0	1	1
15	Partia Socialiste e Moderuar	0	0	0	2	0	1	2	0	2	1	0	0	0	0	0	0	0

10	Partia Aleanca Demokratike Shqiptare	0	1	1	0	0	0	0	0	1	5	0	5	1	0	0	0	0	0
11	Partia Socialpunëtore Shqiptare	4	7	3	1	0	1	0	3	0	3	0	4	2	1	1	1	2	3
12	Partia Aleanca për Demokraci dhe Solidaritet	0	0	0	0	1	0	0	1	0	1	0	0	1	2	0	0	0	0
13	Partia Demokratike për Integrim dhe Prosperitet	0	0	0	3	0	0	0	0	0	0	0	1	0	0	1	1	0	0
14	Partia Aleanca Demokratike Shqiptare	3	0	1	0	1	1	0	0	7	0	7	0	6	1	1	0	0	0
15	Partia Socialiste e Moderuar	2	3	1	1	0	0	0	0	1	2	1	2	4	1	1	1	1	0
16	Partia Unitetit Kombëtar	1	2	1	0	1	6	0	0	2	2	2	2	2	2	2	1	3	2
17	Partia Socialdemokratike e Shqiptarisë	5	9	6	3	6	11	3	4	1	4	1	4	0	9	6	5	4	6
18	Partia e të Drejtave të Mihuara	6	3	0	1	1	3	1	0	0	1	1	1	1	0	0	1	1	1
19	Partia Socialiste e Shqiptarisë	190	220	185	192	130	161	90	133	132	145	156	129	194	105	136	217	6	6
20	Partia Bindja Demokratike	7	7	7	5	4	9	0	2	7	3	7	14	5	6	2	6	2	6
	Gjithsej vota të vlefshme	243	272	225	226	158	199	103	162	167	181	191	171	225	129	157	247	157	247

1	QV-të që pasqyrohen në këtë tabelë	QV nr	QV nr	QV nr	QV nr	QV nr	QV nr	QV nr	QV nr	QV nr	QV nr	QV nr	QV nr	QV nr	QV nr	QV nr	QV nr	QV nr	QV nr
		1824	18241	1825	18251	1826	18261	1827	18271	18272	1828	18281	18282	1829	18291	18292	1830	1830	1830
2	Numri Zgjedhësve që kanë votuar gjithsej	153	141	127	134	178	192	257	264	247	211	222	211	162	185	178	234	234	234
	femra	85	64	61	81	85	0	139	122	118	114	112	114	78	96	97	102	102	102
3	Fletë votimi të papërdorura	395	403	339	389	478	456	641	611	630	493	479	482	557	539	533	498	498	498
4	Fletë votimi të dëmtuara	1	0	0	0	0	0	0	2	0	0	0	0	0	0	0	0	0	0
5	Fletë Votimi të gjetura në kufi	153	141	127	134	178	192	259	264	247	211	222	211	162	185	178	234	234	234
6	Vota të pavlefshme	19	12	12	10	16	21	26	16	27	13	25	17	21	11	16	21	21	21
7	Vota të vlefshme	134	129	115	124	162	171	231	248	220	198	197	194	141	174	162	213	213	213
8	Fletë të hedhura gabim	0	0	0	0	0	0	2	0	0	0	0	0	0	0	0	0	0	0

SHPËRNDARJA E VOTAVE TË VLEFESHME

Nr	Subjekte Zgjedhore	QV nr	QV nr	QV nr	QV nr	QV nr	QV nr	QV nr	QV nr	QV nr	QV nr	QV nr	QV nr	QV nr	QV nr	QV nr	QV nr	QV nr	QV nr
		1824	18241	1825	18251	1826	18261	1827	18271	18272	1828	18281	18282	1829	18291	18292	1830	1830	1830
1	Fryma e Re Demokratike	4	1	7	2	6	2	6	4	6	7	4	2	3	8	0	5	5	5
2	Partia Balli Kombëtar	0	1	0	0	0	1	1	4	2	1	1	0	1	0	1	2	2	2
3	Partia Ora e Shqiptarisë	0	0	0	0	1	1	1	0	0	0	0	1	1	0	0	0	0	0

SHPËRNDARJA E VOTAVE TE VLEFSHME

Nr	Subjekte Zgjedhore	QV nr 18301	QV nr 1831	QV nr 18311	QV nr 18312	QV nr 1832	QV nr 18321	QV nr 1833	QV nr 18331	QV nr 1834	QV nr 18341	QV nr 18342	QV nr 1835	QV nr 18351	QV nr 1836	QV nr 18361	QV nr 1837
1	Fryma e Re Demokratike	2	7	4	8	2	2	4	2	3	8	1	8	6	7	2	4
2	Partia Balli Kombëtar	0	0	0	2	0	0	1	0	0	0	1	0	2	1	0	0
3	Partia Ora e Shqipërisë	0	0	0	0	0	0	0	0	0	1	0	1	0	1	0	0
4	Partia Aleanca Arbnore Kombëtare	0	3	1	3	1	1	0	0	0	0	0	0	0	0	3	0
5	Partia Demokracia Sociale	13	6	4	6	3	2	7	2	3	2	3	0	2	4	3	1
6	Partia Kristian Demokratike	0	0	0	1	0	0	0	0	0	2	0	0	0	1	4	0
7	Partia e Gjelbër	0	0	2	1	0	1	0	3	2	2	0	0	0	0	2	3
8	Partia G99	0	0	1	0	1	1	1	0	9	0	1	0	0	0	1	1
9	Partia e Reformave Demokratike Shqiptare	0	1	0	0	0	0	0	0	0	0	0	3	0	0	0	0
10	Partia Aleanca Demokratikane e Shqipërisë	0	1	0	0	4	0	0	0	0	0	0	3	0	0	0	0
11	Partia Socialpunëtore Shqiptare	0	0	1	4	1	0	1	2	0	0	2	0	0	2	2	1
12	Partia Aleanca për Demokraci dhe Solidaritet	0	1	0	0	0	0	0	0	0	0	0	0	2	0	1	0
13	Partia Demokratike për Integrim e Prosperitet	1	0	1	0	0	1	0	0	0	0	1	3	0	1	1	1
14	Partia Aleanca Demokratike Shqiptare	0	0	0	0	0	1	1	0	3	1	0	1	0	0	0	2
15	Partia Socialiste e Moderuar	0	1	0	0	1	0	0	0	0	1	0	0	0	0	1	0
16	Partia Unitetit Kombëtar	1	5	1	1	0	0	1	1	0	1	0	3	0	1	0	3
17	Partia Socialdemokratike e Shqipërisë	0	5	0	6	6	7	4	3	3	8	6	0	2	5	7	0
18	Partia e të Drejtave të Mohuara	3	1	0	0	2	1	1	0	0	0	2	0	2	1	1	0
19	Partia Socialiste e Shqipërisë	157	216	196	216	111	108	77	119	171	185	179	128	128	165	158	86
20	Partia Bindja Demokratike	7	4	6	6	9	7	2	9	7	4	8	4	10	5	4	4
	Gjithsej vota të vlefshme	184	251	217	254	141	132	100	141	201	215	204	154	154	194	190	106



1	QV-të që pasqyrohen në këtë tabelë	QV nr	QV nr	QV nr	QV nr	QV nr	QV nr	QV nr	QV nr	QV nr	QV nr	QV nr	QV nr	QV nr	QV nr	QV nr	QV nr	QV nr	QV nr
2	Numri Zgjedhësve që kanë votuar gjithsej femra	1838	18381	1839	1840	18401	1841	18411	1842	18421	1844	18441	18442	18443	1845	18451	18452		
3	Fletë votimi të papërdonura	755	732	762	589	591	444	455	463	470	689	710	686	660	683	681	688		
4	Fletë votimi të dëmtuara	0	0	0	0	0	0	2	0	1	0	3	0	0	0	8	0		
5	Fletë Votimi të gjetura në kuti	245	241	238	253	246	156	126	164	146	274	289	276	293	323	318	323		
6	Vota të pavlefshme	26	25	19	26	20	12	18	6	9	21	28	33	30	22	39	21		
7	Vota të vlefshme	219	216	219	227	226	144	108	158	137	253	259	243	263	301	279	302		
8	Fletë të hedhura gabim	0	0	0	0	0	0	0	0	0	0	2	0	0	0	0	0		

SHPËRNDARJA E VOTAVE TE VLEFSHME

Nr	Subjekte Zgjedhore	QV nr	QV nr	QV nr	QV nr	QV nr	QV nr	QV nr	QV nr	QV nr	QV nr	QV nr	QV nr	QV nr	QV nr	QV nr	QV nr	QV nr	QV nr
1	Fryma e Re Demokratike	10	8	1	8	3	2	3	3	1	2	6	7	2	6	9	1		
2	Partia Balli Kombëtar	1	2	0	2	0	0	1	1	1	2	2	3	5	4	2	1		
3	Partia Ora e Shqipërisë	1	1	0	2	1	0	0	0	1	1	0	0	1	1	0	0		
4	Partia Aleanca Arbore Kombëtare	3	2	2	2	1	0	0	0	3	1	2	0	2	1	0	0		
5	Partia Demokracia Sociale	6	1	4	3	4	2	0	2	1	1	1	1	3	3	2	3		
6	Partia Kristian Demokratike	0	0	2	0	0	3	0	1	0	0	2	0	1	1	0	0		
7	Partia e Gjelbër	1	1	1	0	1	1	0	0	0	3	0	2	0	3	1	0		
8	Partia G99	1	0	1	1	0	0	2	0	1	0	3	1	1	1	0	0		
9	Partia e Reformave Demokratike Shqiptare	0	1	0	0	0	0	0	0	1	0	0	0	1	0	1	0		
10	Partia Aleanca Demokratikane e Shqipërisë	1	0	1	0	0	0	0	0	1	1	0	2	0	1	0	0		
11	Partia Socialpunëtore Shqiptare	2	3	0	3	1	0	1	3	1	5	1	3	3	0	2	2		
12	Partia Aleanca për Demokraci dhe Solidaritet	0	2	2	1	0	0	0	1	0	0	0	0	0	6	0	0		
13	Partia Demokratike për Integrim e Prosperitet	2	0	0	0	0	1	0	0	0	1	6	7	5	1	1	0		
14	Partia Aleanca Demokratike Shqiptare	1	1	3	0	0	1	1	0	0	1	0	0	0	2	2	1		
15	Partia Socialiste e Moderuar	1	1	0	1	0	1	1	5	0	5	1	3	0	0	2	1		

16	Partia Unitetit Kombëtar	1	1	0	3	0	0	0	3	0	2	1	0	1	1	6	0
17	Partia Socialdemokrate e Shqipërisë	5	1	7	1	7	11	2	7	2	3	3	2	7	9	10	12
18	Partia e të Drejtave të Mihuara	0	5	0	0	1	2	1	0	0	0	0	0	0	2	1	0
19	Partia Socialiste e Shqipërisë	181	175	187	194	196	115	95	130	120	221	224	207	227	239	231	273
20	Partia Bindja Demokratike	2	11	8	6	10	5	1	2	4	4	7	5	4	20	9	8
	Gjithsej vota të vlefshme	219	216	219	227	226	144	108	158	137	253	259	243	263	301	279	302

1	QV-të që pasqyrohen në këtë tabelë	QV nr	QV nr	QV nr	QV nr	QV nr	QV nr	QV nr	QV nr	QV nr	QV nr	QV nr	QV nr	QV nr	QV nr	QV nr	QV nr
		18453	18454	18455	18456	18457	18458	18459	1846	18461	1847	18471	18472	1848	18481	1849	18491
2	Numri Zgjedhësve që kanë votuar gjithsej	336	336	325	316	337	316	333	195	173	180	153	188	186	165	278	270
	femra	139	173	0	168	182	160	170	97	58	98	82	94	102	83	139	141
3	Fletë votimi të papërdorura	668	683	683	692	672	691	634	565	582	601	630	587	375	393	737	743
4	Fletë votimi të dëmtuara	3	0	0	0	0	0	0	0	0	0	0	0	1	1	1	1
5	Fletë Votimi të gjetura në kuti	336	336	325	316	336	316	333	195	173	180	153	188	186	165	278	270
6	Vota të pavlefshme	31	33	22	22	42	23	24	11	12	4	13	6	7	13	24	23
7	Vota të vlefshme	305	303	303	294	294	293	309	184	161	176	140	182	179	152	254	247
8	Fletë të hedhura gabim	0	0	0	0	0	0	0	0	0	0	0	0	0	0	0	0

SHPËRNDARJA E VOTAVE TË VLEFESHME

Nr	Subjekte Zgjedhore	QV nr	QV nr	QV nr	QV nr	QV nr	QV nr	QV nr	QV nr	QV nr	QV nr	QV nr	QV nr	QV nr	QV nr	QV nr	QV nr
		18453	18454	18455	18456	18457	18458	18459	1846	18461	1847	18471	18472	1848	18481	1849	18491
1	Fryma e Re Demokratike	4	7	4	6	12	9	9	1	3	6	2	4	3	7	7	2
2	Partia Balli Kombëtar	2	2	2	1	2	1	2	1	0	2	0	1	1	0	3	0
3	Partia Ora e Shqipërisë	1	0	0	0	1	1	0	1	0	3	0	0	0	0	1	0
4	Partia Aleanca Arbore Kombëtare	2	1	2	0	2	0	3	1	3	2	1	0	0	0	2	2
5	Partia Demokracia Sociale	5	5	2	4	6	3	2	2	3	3	2	2	2	2	2	3
6	Partia Kristian Demokratike	1	1	1	1	0	2	0	1	0	0	0	0	0	0	2	0
7	Partia e Gjelbër	2	0	3	4	1	2	2	1	0	0	1	0	0	1	1	0
8	Partia G99	0	0	3	0	0	0	1	0	0	0	0	0	0	0	0	1
9	Partia e Reformave Demokratike Shqiptare	1	2	2	0	0	0	1	0	1	0	0	0	0	1	1	0
10	Partia Aleanca Demokratikane e Shqipërisë	0	1	0	0	1	0	2	0	0	0	0	1	1	0	1	1



11	Partia Socialpunëtore Shqiptare	1	1	1	1	0	2	1	1	1	1	4	1	3	0	1	0	1	2	2
12	Partia Aleanca për Demokraci dhe Solidaritet	1	0	0	0	0	0	1	0	0	0	0	0	1	1	0	0	0	0	0
13	Partia Demokratike për Integrim e Prosperitet	1	0	1	0	0	0	1	0	0	0	0	0	0	0	2	1	0	1	1
14	Partia Aleanca Demokratike Shqiptare	0	1	1	0	0	0	0	1	0	0	0	0	0	0	0	1	1	0	0
15	Partia Socialiste e Moderuar	0	2	0	3	2	2	1	0	0	0	0	1	0	2	1	1	4	6	5
16	Partia Unitetit Kombëtar	5	3	2	0	0	0	4	1	0	0	4	0	0	0	0	0	0	1	2
17	Partia Socialdemokratike e Shqipërisë	4	7	4	13	4	4	11	6	5	7	8	5	7	2	4	9	2	5	7
18	Partia e të Drejtave të Mihuara	1	3	1	0	3	3	1	0	0	1	1	2	1	0	0	0	0	3	0
19	Partia Socialiste e Shqipërisë	265	256	264	249	241	241	239	264	156	139	156	139	145	128	161	153	129	211	219
20	Partia Bindja Demokratike	9	11	10	13	17	17	16	14	3	3	3	3	3	1	5	7	4	5	2
	Gjithsej vota të vlefshme	305	303	303	294	294	294	293	309	184	161	184	161	176	140	182	179	152	254	247

1	QV-të që pasqyrohen në këtë tabelë	QV nr	QV nr	QV nr	QV nr	QV nr	QV nr	QV nr	QV nr	QV nr	QV nr	QV nr	QV nr	QV nr	QV nr	QV nr	QV nr	QV nr	QV nr	QV nr	QV nr	
		18492	1850	18501	18502	18503	18503	1851	18511	1852	18521	1853	18531	1854	18541	1855	18551	1856				
2	Numri Zgjedhësve që kanë votuar gjithsej	278	125	152	125	147	147	232	213	149	171	174	189	226	199	246	272	160				
	femra	135	69	71	60	72	72	115	113	68	84	85	83	108	93	117	120	68				
3	Fletë votimi të papërdorura	735	634	624	651	617	617	663	675	459	428	527	506	578	593	62	653	490				
4	Fletë votimi të dëmtuara	0	16	1	1	0	0	1	0	0	0	0	0	0	0	1	0	0				
5	Fletë Votimi të gjetura në kuti	277	125	152	125	147	147	232	213	149	171	174	189	226	199	246	272	160				
6	Vota të pavlefshme	24	9	9	4	9	9	22	20	5	13	6	8	6	6	10	10	12				
7	Vota të vlefshme	253	116	143	121	138	138	209	193	144	157	168	180	220	193	236	262	148				
8	Fletë të hedhura gabim	0	0	0	0	0	0	1	0	0	1	0	1	0	0	0	0	0				

SHPËRNDARJA E VOTAVE TË VLEFESHME

Nr	Subjekte Zgjedhore	QV nr	QV nr	QV nr	QV nr	QV nr	QV nr	QV nr	QV nr	QV nr	QV nr	QV nr	QV nr	QV nr	QV nr	QV nr	QV nr	QV nr	QV nr	QV nr	QV nr	
		18492	1850	18501	18502	18503	18503	1851	18511	1852	18521	1853	18531	1854	18541	1855	18551	1856				
1	Fryma e Re Demokratike	8	3	2	0	2	2	7	3	4	2	5	2	1	2	1	2	0				
2	Partia Balli Kombëtar	3	0	1	1	1	1	2	1	0	1	0	0	0	0	1	1	1				
3	Partia Ora e Shqipërisë	4	0	0	0	0	0	0	2	0	0	0	0	0	0	0	0	0				
4	Partia Aleanca Arbnore Kombëtare	2	0	1	0	0	0	0	1	0	1	2	1	0	0	2	0	0				

SHPËRNDARJA E VOTAVE TE VLEFSHME

Nr	Subjekte Zgjedhore	QV nr 18561	QV nr 1857	QV nr 18571	QV nr 18572	QV nr 1858	QV nr 18581	QV nr 1859	QV nr 18591	QV nr 1860	QV nr 18601	QV nr 1861	QV nr 18611	QV nr 1862	QV nr 18621	QV nr 1863	QV nr 18631
1	Fryma e Re Demokratike	0	0	0	1	3	5	1	3	1	1	1	1	4	1	2	6
2	Partia Balli Kombëtar	2	0	0	0	1	0	0	1	0	2	0	1	0	0	1	4
3	Partia Ora e Shqipërisë	0	0	2	0	0	0	0	1	0	1	0	0	0	0	0	0
4	Partia Aleanca Arbnore Kombëtare	0	0	0	2	1	0	0	1	0	1	0	0	0	1	1	0
5	Partia Democrazia Sociale	0	1	0	7	3	0	1	1	1	2	2	0	1	0	0	0
6	Partia Kristian Demokratike	3	2	0	1	1	0	0	0	1	0	1	0	0	0	1	0
7	Partia e Gjelbër	0	1	0	0	1	0	0	2	4	1	0	1	0	0	1	4
8	Partia G99	0	0	0	0	0	0	0	0	0	0	0	0	0	0	0	0
9	Partia e Reformave Demokratike Shqiptare	0	1	0	0	0	2	0	0	0	0	0	0	0	0	0	0
10	Partia Aleanca Demokratikane e Shqipërisë	0	1	0	3	0	0	1	0	0	0	0	1	1	0	0	0
11	Partia Socialpunëtore Shqiptare	1	0	2	2	2	2	0	0	0	1	0	1	2	0	3	6
12	Partia Aleanca për Demokraci dhe Solidaritet	0	0	0	0	0	0	0	0	0	2	0	0	1	1	0	0
13	Partia Demokrate për Integrim e Prosperitet	0	0	1	1	0	0	0	0	1	0	0	0	0	0	2	0
14	Partia Aleanca Demokratike Shqiptare	0	0	0	0	0	0	0	0	0	0	0	1	0	1	2	0
15	Partia Socialiste e Moderuar	2	0	0	0	0	1	0	1	0	1	0	1	0	2	2	0
16	Partia Unitetit Kombëtar	1	1	0	0	0	1	0	0	0	0	0	0	2	0	1	0
17	Partia Socialdemokrate e Shqipërisë	3	4	1	2	5	2	1	0	0	2	0	2	1	2	1	2
18	Partia e të Drejtave të Mohuara	0	3	0	1	2	0	0	1	0	0	0	0	1	0	1	1
19	Partia Socialiste e Shqipërisë	125	165	117	144	125	85	77	78	111	108	140	144	114	127	173	129
20	Partia Bindja Demokratike	2	3	1	5	2	0	2	5	4	2	4	4	6	2	7	8
	Gjithsej vota të vlefshme	139	182	124	169	146	98	83	94	123	124	148	157	133	137	198	160

1	QV-të që pasqyrohen në këtë tabelë	QV nr	QV nr	QV nr	QV nr	QV nr	QV nr	QV nr	QV nr	QV nr	QV nr	QV nr	QV nr	QV nr	QV nr	QV nr	QV nr	QV nr	QV nr
2	Numri Zgjedhësve që kanë votuar gjithsej	1864	18641	1865	18651	1866	18661	18662	18662	1867	18671	18672	1868	18681	1869	18691	1870	18701	18701
	femra	89	105	76	71	69	75	70	88	86	76	79	83	100	113	91	122	0	236
3	Fletë votimi të papërdonura	504	348	608	557	726	579	565	693	689	743	651	570	724	620	730	731	731	731
4	Fletë votimi të dëmtuara	0	0	0	0	0	0	0	0	0	0	0	0	0	0	0	0	0	1
5	Fletë Votimi të gjetura në kuti	173	193	142	127	137	160	169	186	174	162	155	221	224	177	279	237	237	237
6	Vota të pavlefshme	16	13	2	6	11	8	17	14	15	8	7	7	14	6	12	11	11	11
7	Vota të vlefshme	157	180	138	121	126	152	152	172	159	152	148	214	210	171	267	225	225	225
8	Fletë të hedhura gabim	0	0	2	0	0	0	0	0	0	2	0	0	0	0	0	0	0	1

SHPËRNDARJA E VOTAVE TË VLEFESHME

Nr	Subjekte Zgjedhore	QV nr	QV nr	QV nr	QV nr	QV nr	QV nr	QV nr	QV nr	QV nr	QV nr	QV nr	QV nr	QV nr	QV nr	QV nr	QV nr	QV nr	QV nr
1	Fryma e Re Demokratike	1864	18641	1865	18651	1866	18661	18662	18662	1867	18671	18672	1868	18681	1869	18691	1870	18701	18701
2	Partia Balli Kombëtar	2	4	1	2	3	1	0	0	0	1	2	4	2	6	4	3	1	1
3	Partia Ora e Shqipërisë	0	0	0	0	0	0	0	0	0	0	2	0	0	1	0	0	2	2
4	Partia Aleanca Abnore Kombëtare	0	0	1	0	0	1	0	1	0	0	1	0	0	0	1	1	1	1
5	Partia Demokracia Sociale	0	4	0	0	3	5	1	3	1	3	2	2	1	3	1	1	4	4
6	Partia Kristian Demokratike	1	0	0	0	0	0	0	0	2	2	2	0	0	2	0	0	0	0
7	Partia e Gjëlber	0	0	0	1	0	2	0	0	0	3	1	1	0	0	0	1	2	2
8	Partia G99	0	0	0	0	1	1	3	0	0	0	0	1	0	0	0	0	0	0
9	Partia e Reformave Demokratike Shqiptare	0	1	0	0	0	0	0	0	0	0	0	0	0	0	0	0	1	1
10	Partia Aleanca Demokratike e Shqipërisë	0	3	0	0	0	0	1	1	0	0	0	0	0	1	1	0	0	0
11	Partia Socialpunëtore Shqiptare	7	5	1	0	2	0	0	1	1	1	1	2	1	4	1	1	3	3
12	Partia Aleanca për Demokraci dhe Solidaritet	0	0	0	0	0	0	0	0	0	2	0	0	0	0	0	1	0	0
13	Partia Demokratike për Integrim e Prosperitet	0	0	0	0	1	0	0	1	0	0	1	0	0	1	0	2	2	2
14	Partia Aleanca Demokratike Shqiptare	0	0	1	1	0	0	1	1	0	0	1	0	1	0	0	4	0	0
15	Partia Socialiste e Moderuar	0	1	1	0	0	1	0	0	0	1	1	0	0	0	2	0	1	1

SHPËRNDARJA E VOTAVE TE VLEFSHME

Nr	Subjekte Zgjedhore	QV nr	18802	18803	QV nr	18804	18805	18806	1881	QV nr	18811	18812	1882	QV nr	18821	18822	1883	QV nr	18831	1885	QV nr	18851	18852
1	Fryma e Re Demokratike	9	2	1	1	1	1	1	2	1	1	1	2	1	7	3	3	4	0	0	4	0	4
2	Partia Balli Kombëtar	1	0	0	2	0	2	1	2	1	1	1	1	1	1	1	1	0	0	1	3	0	0
3	Partia Ora e Shqipërisë	0	0	0	0	0	0	0	0	0	0	2	0	0	0	0	0	0	0	0	0	0	1
4	Partia Aleanca Arbore Kombëtare	2	3	0	0	0	2	2	2	4	1	1	0	1	0	1	0	1	1	1	1	1	2
5	Partia Demokratia Sociale	3	4	2	1	1	1	1	5	2	2	2	0	2	2	0	0	3	2	2	0	0	0
6	Partia Kristian Demokratike	0	3	1	0	0	0	0	1	4	1	0	0	1	0	1	0	0	0	0	0	0	0
7	Partia e Gjelbër	3	0	0	0	0	1	1	2	0	1	1	0	1	2	1	1	0	0	0	2	1	1
8	Partia G99	0	0	3	0	0	2	0	0	1	1	1	1	0	0	0	0	0	0	0	0	0	2
9	Partia e Reformave Demokratike Shqiptare	1	0	2	0	0	0	0	0	1	0	0	0	1	0	0	0	0	0	0	1	0	0
10	Partia Aleanca Demokratikane e Shqipërisë	0	0	0	1	1	1	1	2	0	1	0	0	0	0	0	0	0	0	0	0	0	0
11	Partia Socialpunëtore Shqiptare	2	4	3	11	2	2	2	2	1	0	0	0	1	2	2	2	2	2	2	4	1	1
12	Partia Aleanca për Demokraci dhe Solidaritet	0	0	0	0	0	1	1	0	0	0	0	0	0	0	0	0	0	0	0	0	0	1
13	Partia Demokratike për Integrim e Prosperitet	1	0	3	2	0	0	0	0	1	0	0	1	0	0	0	0	0	0	1	1	0	0
14	Partia Aleanca Demokratike Shqiptare	0	0	0	0	0	1	1	1	0	0	0	0	0	0	0	0	0	0	0	0	0	0
15	Partia Socialiste e Moderuar	0	2	1	0	0	0	0	0	0	0	0	0	1	1	0	0	0	0	1	1	0	0
16	Partia Unitetit Kombëtar	0	1	0	0	0	0	0	0	0	0	0	1	0	0	2	1	0	1	0	1	2	2
17	Partia Socialdemokratike e Shqipërisë	4	1	1	8	2	1	2	1	1	1	1	0	0	4	1	0	0	0	0	2	4	4
18	Partia e të Drejtave të Mihuara	1	1	0	0	0	0	0	1	0	0	0	0	0	0	0	1	0	0	1	1	2	2
19	Partia Socialiste e Shqipërisë	147	169	181	121	134	95	67	59	110	147	132	116	94	189	148	118	148	148	148	148	118	118
20	Partia Binda Demokratike	3	3	5	5	2	2	3	4	2	1	1	2	2	7	6	2	7	6	7	6	7	7
	Gjithsej vota të vlefshme	177	193	203	152	150	118	87	75	118	162	149	133	103	209	173	145	145	145	145	145	145	145



1	QV-të që pasqyrohen në këtë tabelë	QV nr	QV nr	QV nr	QV nr	QV nr	QV nr	QV nr	QV nr	QV nr	QV nr	QV nr	QV nr	QV nr	QV nr	QV nr	QV nr	QV nr	QV nr	
2	Numri Zgjedhësve që kanë votuar gjithsej	1886	18861	18862	1887	18871	18872	1888	18881	18882	1889	18891	1890	18901	18902	1891	18911			
	femra	165	218	184	216	215	178	220	220	234	198	225	231	202	213	221	197			
3	Fletë votimi të papërdonura	730	681	705	595	592	628	612	627	585	740	698	551	583	567	613	630			
4	Fletë votimi të dëmtuara	2	0	0	0	0	0	0	2	0	0	2	1	0	0	0	0			
5	Fletë Votimi të gjetura në kuti	165	218	184	216	215	177	220	220	234	198	225	231	202	213	221	197			
6	Vota të pavlefshme	15	22	16	21	18	14	25	22	24	17	26	23	19	25	17	19			
7	Vota të vlefshme	150	196	168	195	197	163	195	198	210	181	199	208	182	188	204	178			
8	Fletë të hedhura gabim	0	0	0	0	0	0	0	0	0	0	0	0	1	0	0	0			

SHPËRNDARJA E VOTAVE TE VLEFESHME

Nr	Subjekte Zgjedhore	QV nr	QV nr	QV nr	QV nr	QV nr	QV nr	QV nr	QV nr	QV nr	QV nr	QV nr	QV nr	QV nr	QV nr	QV nr	QV nr	QV nr	QV nr	QV nr
1	Fryma e Re Demokratike	1886	18861	18862	1887	18871	18872	1888	18881	18882	1889	18891	1890	18901	18902	1891	18911			
2	Partia Balli Kombëtar	3	5	1	4	5	2	5	3	3	4	7	7	3	4	1	2			
3	Partia Ora e Shqipërisë	2	5	0	3	0	0	0	0	4	0	1	0	2	0	1	0			
4	Partia Aleanca Arbore Kombëtare	0	0	1	0	0	1	1	0	0	0	1	1	2	0	1	0			
5	Partia Demokratia Sociale	2	2	1	2	3	0	0	2	5	1	2	2	3	1	2	0			
6	Partia Kristian Demokratike	0	0	0	1	0	1	0	0	0	1	0	1	0	1	0	1			
7	Partia e Gjelbër	0	1	1	3	0	1	2	1	0	0	0	5	0	3	2	2			
8	Partia G99	1	0	1	0	0	0	0	0	0	2	1	1	4	2	4	2			
9	Partia e Reformave Demokratike Shqiptare	0	2	0	0	0	0	0	0	1	0	0	0	0	0	0	0			
10	Partia Aleanca Demokratikane e Shqipërisë	0	0	1	1	0	0	1	1	1	1	0	0	2	1	1	1			
11	Partia Socialpunëtore Shqiptare	4	1	1	2	1	1	0	5	1	1	0	1	1	0	7	0			
12	Partia Aleanca për Demokraci dhe Solidaritet	0	0	0	0	0	0	1	0	0	0	0	1	0	1	0	0			
13	Partia Demokratike për Integrim e Prosperitet	0	4	1	2	0	1	1	0	0	0	2	0	0	0	0	0			
14	Partia Aleanca Demokratike Shqiptare	2	0	0	0	0	0	0	0	0	0	3	0	0	1	0	0			

15	Partia Socialiste e Moderuar	0	2	1	0	3	0	2	2	2	1	0	0	1	3	0	1	1
16	Partia Unitetit Kombëtar	1	3	1	4	4	0	2	0	2	2	4	4	1	0	3	0	1
17	Partia Socialdemokrate e Shqipërisë	0	2	4	1	7	2	3	2	4	2	2	1	3	4	5	9	3
18	Partia e të Drejtave të Mihuara	0	1	1	0	0	1	0	1	3	1	0	0	0	0	1	1	1
19	Partia Socialiste e Shqipërisë	128	165	144	159	161	146	170	172	176	158	168	178	152	151	167	156	156
20	Partia Bindia Demokratike	7	2	8	11	10	6	7	9	7	7	8	6	5	13	6	8	8
	Gjithsej vota të vlefshme	150	196	168	195	197	163	195	198	210	181	199	208	182	188	204	178	178

1	QV-të që pasqyrohen në këtë tabelë	QV nr	QV nr	QV nr	QV nr	QV nr	QV nr	QV nr	QV nr	QV nr	QV nr	QV nr	QV nr	QV nr	QV nr	QV nr	QV nr	QV nr
2	Numri Zgjedhësve që kanë votuar gjithsej	1892	1893	1894	1894	1895	1895	1896	1897	1898	1898	1899	1899	1900	1900	1901	1902	19003
	femra	226	239	152	144	208	204	287	167	156	129	244	150	353	264	289	304	304
3	Fletë votimi të papërdorura	118	127	81	69	103	115	162	93	80	72	132	74	190	142	151	157	157
4	Fletë votimi të dëmtuara	720	742	507	511	585	505	679	628	512	535	513	600	541	653	630	606	606
5	Fletë votimi të gjetura në kuti	0	0	0	0	0	0	2	0	0	0	0	0	0	3	0	0	0
6	Vota të pavlefshme	226	238	152	148	208	204	288	167	156	130	244	150	353	264	291	304	304
7	Vota të vlefshme	22	14	16	6	20	14	23	13	10	10	24	7	33	31	33	27	27
8	Fletë të hedhura gabim	204	224	136	142	188	190	264	154	146	119	220	143	320	233	256	277	277
		0	0	0	0	0	0	1	0	0	1	0	0	0	0	2	0	0

SHPËRNDARJA E VOTAVE TË VLEFESHME

Nr	Subjekte Zgjedhore	QV nr	QV nr	QV nr	QV nr	QV nr	QV nr	QV nr	QV nr	QV nr	QV nr	QV nr	QV nr	QV nr	QV nr	QV nr	QV nr	QV nr
1	Fryma e Re Demokratike	1892	1893	1894	1894	1895	1895	1896	1897	1898	1898	1899	1899	1900	1900	1901	1902	19003
2	Partia Balli Kombëtar	1	0	1	0	0	1	2	1	2	1	1	0	0	1	0	0	3
3	Partia Ora e Shqipërisë	1	0	7	6	2	0	2	0	1	1	0	0	1	1	1	1	9
4	Partia Aleanca Atbnore Kombëtare	0	0	3	0	0	1	2	0	3	0	1	0	0	0	0	1	1
5	Partia Demokracia Sociale	4	3	0	0	3	1	1	0	0	0	1	1	1	2	2	2	2
6	Partia Kristian Demokratike	0	1	1	0	1	2	0	0	0	1	0	1	0	0	0	0	0
7	Partia e Gjelbër	1	1	1	0	2	3	2	4	2	2	3	1	0	2	3	1	1
8	Partia G99	0	3	0	0	1	1	4	0	0	0	1	0	2	0	2	0	0
9	Partia e Reformave Demokratike Shqiptare	0	0	0	0	0	0	0	0	1	0	2	0	0	0	0	0	0



10	Partia Aleanca Demokratike e Shqipërisë	0	0	0	1	3	0	0	1	0	0	0	1	0	0	0	1	0	0	1	0	0	1	1	1	0
11	Partia Socialpunëtore Shqiptare	3	2	0	1	2	2	1	1	1	1	2	2	0	0	0	4	1	0	0	4	1	0	1	0	0
12	Partia Aleanca për Demokraci dhe Solidaritet	1	0	0	0	0	0	2	1	2	0	0	0	0	0	2	1	0	0	2	1	0	1	0	0	
13	Partia Demokratike për Integrim e Prosperitet	1	2	0	0	0	1	0	0	0	0	1	0	0	1	0	0	0	1	0	0	1	0	1	1	
14	Partia Aleanca Demokratike Shqiptare	1	1	1	0	0	0	1	0	0	1	1	0	0	1	0	0	1	0	0	1	0	1	0	1	
15	Partia Socialiste e Moderuar	0	2	2	1	2	0	2	0	2	0	0	0	0	0	1	1	2	1	1	2	1	2	1	2	
16	Partia Unitetit Kombëtar	0	2	2	1	1	1	5	1	1	1	3	0	0	0	0	2	0	0	2	0	0	0	0	0	
17	Partia Socialdemokratike e Shqipërisë	1	5	1	0	2	7	4	0	2	2	4	0	2	2	4	3	12	8	3	6	3	6	3	6	
18	Partia e të Drejtave të Mihuara	2	1	0	3	1	1	0	1	2	0	1	0	0	1	0	0	0	1	0	1	1	1	1	1	
19	Partia Socialiste e Shqipërisë	183	192	113	125	159	157	230	132	109	101	183	129	280	200	224	230	230	183	129	280	200	224	230	230	
20	Partia Bindja Demokratike	4	5	3	4	5	3	9	5	8	5	12	4	12	11	7	8	12	4	12	11	7	8	8	8	
	Gjithsej vota të vlefshme	204	224	136	142	188	190	264	154	146	119	220	143	320	233	256	277	220	143	320	233	256	277	277	277	

1	QV-të që pasqyrohen në këtë tabelë	QV nr	QV nr	QV nr	QV nr	QV nr	QV nr	QV nr	QV nr	QV nr	QV nr	QV nr	QV nr	QV nr	QV nr	QV nr	QV nr	QV nr	QV nr	QV nr	QV nr	QV nr	QV nr	QV nr	QV nr	QV nr
2	Numri Zgjedhësve që kanë votuar gjithsej	135	175	225	209	238	105	105	183	146	125	143	145	140	135	127	227	105	146	125	143	145	140	135	127	227
	femra	67	104	111	89	119	63	62	107	83	57	72	79	61	75	63	116	63	83	57	72	79	61	75	63	116
3	Fletë votimi të papërdorura	560	503	494	511	471	438	433	668	416	429	536	533	411	410	410	692	438	416	429	536	533	411	410	410	692
4	Fletë votimi të dëmtuara	1	0	2	1	0	0	0	6	0	1	0	1	0	1	0	6	0	0	1	0	1	0	1	0	6
5	Fletë Votimi të gjetura në kuti	135	175	225	210	238	105	105	183	146	125	143	145	140	137	127	227	105	146	125	143	145	140	137	127	227
6	Vota të pavlefshme	15	16	20	14	15	13	11	21	12	10	7	19	18	14	15	27	13	12	10	7	19	18	14	15	27
7	Vota të vlefshme	120	159	205	194	223	92	94	162	134	115	136	126	122	121	112	200	92	134	115	136	126	122	121	112	200
8	Fletë të hedhura gabim	0	0	0	2	0	0	0	0	0	0	0	0	0	2	0	0	0	0	0	0	0	0	2	0	0

SHPËRNDARJA E VOTAVE TË VLEFESHME

Nr	Subjekte Zgjedhore	QV nr	QV nr	QV nr	QV nr	QV nr	QV nr	QV nr	QV nr	QV nr	QV nr	QV nr	QV nr	QV nr	QV nr	QV nr	QV nr	QV nr	QV nr	QV nr	QV nr	QV nr	QV nr	QV nr	QV nr	QV nr	
1	Fryma e Re Demokratike	2	5	9	3	7	4	0	5	2	2	3	2	1	2	1	2	3	2	2	2	3	2	1	2	1	2
2	Partia Balli Kombëtar	1	1	0	1	0	0	0	0	0	0	2	0	2	0	0	3	2	0	0	2	0	0	2	0	0	3

SHPËRNDARJA E VOTAVE TE VLEFSHME

Nr	Subjekte Zgjedhore	QV nr	19091	1910	19101	1911	19111	1912	19121	19122	1913	1914	19141	1915	19151	1916	19161	QV nr
1	Fryma e Re Demokratike	2	1	2	3	3	5	6	2	3	4	1	0	0	0	1	1	5
2	Partia Balli Kombëtar	3	1	0	0	0	2	0	2	2	1	0	0	0	2	1	1	2
3	Partia Ora e Shqipërisë	0	0	0	1	0	0	1	0	1	0	0	0	0	0	0	0	1
4	Partia Aleanca Atnore Kombëtare	3	1	1	0	0	0	3	1	1	2	0	1	0	0	0	0	2
5	Partia Demokratia Sociale	8	2	2	2	1	3	2	5	1	1	2	1	1	1	1	1	1
6	Partia Kristian Demokratike	5	0	0	2	0	2	0	1	0	0	0	0	2	0	0	0	0
7	Partia e Gjelbër	2	1	1	1	0	3	2	0	2	0	0	0	1	0	0	0	1
8	Partia G99	0	2	1	1	0	1	1	2	0	0	0	0	0	2	1	3	0
9	Partia e Reformave Demokratike Shqiptare	1	0	0	0	0	0	0	0	0	0	0	1	3	0	0	0	0
10	Partia Aleanca Demokratikane e Shqipërisë	0	1	0	1	0	3	0	1	1	1	1	0	1	0	0	0	0
11	Partia Socialpunëtore Shqiptare	1	0	3	0	0	1	3	1	1	0	0	0	2	2	2	2	0
12	Partia Aleanca për Demokraci dhe Solidaritet	0	1	1	1	0	1	0	0	0	0	0	0	0	0	0	0	2
13	Partia Demokratike për Integrim e Prosperitet	1	0	0	2	0	1	0	1	0	0	0	1	0	1	0	1	1
14	Partia Aleanca Demokratike Shqiptare	0	0	0	0	2	1	0	0	0	0	1	0	1	1	0	0	0
15	Partia Socialiste e Moderuar	1	0	0	0	1	1	1	1	1	2	1	2	1	1	1	0	0
16	Partia Unitetit Kombëtar	2	1	1	1	1	2	4	1	1	3	1	0	1	0	1	0	1
17	Partia Socialdemokratike e Shqipërisë	5	1	0	4	2	3	4	4	10	2	6	2	1	2	1	0	1
18	Partia e të Drejtave të Mohuara	0	0	0	0	0	2	0	0	0	0	0	1	2	1	0	0	1
19	Partia Socialiste e Shqipërisë	231	106	121	119	114	164	188	178	102	107	82	117	112	101	83	150	
20	Partia Bindja Demokratike	10	4	1	1	3	7	4	16	5	3	3	4	6	4	7	6	
	Gjithsej vota të vlefshme	275	122	134	137	128	201	219	222	127	127	95	137	131	114	99	174	



1	QV-të që pasqyrohen në këtë tabelë	QV nr	QV nr	QV nr	QV nr	QV nr	QV nr	QV nr	QV nr	QV nr	QV nr	QV nr	QV nr	QV nr	QV nr	QV nr	QV nr	QV nr		
2	Numri Zgjedhësve që kanë votuar gjithsej femra	188	181	179	191	205	174	184	191	192	192	192	192	192	192	192	192	192	192	
3	Fletë votimi të përdorura	631	639	643	617	551	574	557	613	649	603	523	486	487	499	556	545			
4	Fletë votimi të dëmtuara	0	0	0	0	0	1	0	0	0	0	0	0	0	0	0	0	0	0	0
5	Fletë Votimi të gjetura në kuti	188	181	179	191	205	174	182	136	103	135	139	174	139	120	172	182			
6	Vota të pavlefshme	13	18	15	8	13	16	19	17	17	13	11	13	13	11	23	18			
7	Vota të vlefshme	175	163	164	183	191	158	163	118	86	122	128	161	126	109	149	164			
8	Fletë të hedhura gabim	0	0	0	0	1	0	0	1	0	0	0	0	0	0	0	0	0	0	0

SHPËRNDARJA E VOTAVE TE VLEFSHME

Nr	Subjekte Zgjedhore	QV nr	QV nr	QV nr	QV nr	QV nr	QV nr	QV nr	QV nr	QV nr	QV nr	QV nr	QV nr	QV nr	QV nr	QV nr	QV nr	QV nr	QV nr	QV nr
1	Fryma e Re Demokratike	1	4	6	5	4	2	5	2	2	2	5	5	5	3	2	9			
2	Partia Balli Kombëtar	1	2	3	0	1	0	0	2	1	1	0	0	3	0	2	1			
3	Partia Ora e Shqipërisë	1	0	1	1	1	1	0	0	0	0	0	0	0	2	0	0			
4	Partia Aleanca Arbore Kombëtare	0	1	1	4	1	2	3	1	1	2	0	0	3	1	2	0			
5	Partia Demokracia Sociale	1	0	1	2	2	1	3	2	0	1	2	4	2	5	1	3			
6	Partia Kristian Demokratike	0	0	0	3	0	1	0	0	1	0	0	0	1	0	1	0			
7	Partia e Gjelbër	1	1	0	0	1	0	1	0	3	0	0	1	3	0	1	5			
8	Partia G99	1	0	0	0	0	0	1	2	0	1	2	3	0	7	0	0			
9	Partia e Reformave Demokratike Shqiptare	0	0	0	0	1	0	0	0	1	1	0	0	0	1	0	1			
10	Partia Aleanca Demokristiane e Shqipërisë	1	0	0	2	0	0	0	0	1	0	0	1	1	0	1	2			
11	Partia Socialpunëtore Shqiptare	0	0	0	0	0	2	2	2	2	1	0	2	0	1	2	1			
12	Partia Aleanca për Demokraci dhe Solidaritet	0	0	0	0	0	0	1	0	1	0	0	1	0	0	0	0			
13	Partia Demokratike për Integrim e Prosperitet	0	0	0	0	0	1	1	0	0	1	0	0	0	1	0	0			
14	Partia Aleanca Demokratike Shqiptare	0	0	0	1	1	0	0	1	0	0	1	2	1	0	0	0			
15	Partia Socialiste e Moderuar	2	1	0	0	2	1	1	2	0	0	3	0	0	0	1	1			



16	Partia Unitetit Kombëtar	1	1	1	0	0	0	0	1	1	1	1	1	0	0	1	0	0	4
17	Partia Socialdemokrate e Shqipërisë	4	2	4	1	4	2	3	0	0	2	4	2	0	2	0	1	0	9
18	Partia e të Drejtave të Mohuara	1	0	1	0	0	1	1	0	1	2	0	0	0	0	0	0	0	0
19	Partia Socialiste e Shqipërisë	155	145	143	156	168	140	136	100	71	107	107	133	100	91	122	121	121	
20	Partia Bindja Demokratike	5	6	3	8	5	4	5	3	0	0	3	6	5	3	6	7	7	
	Gjithsej vota të vlefshme	175	163	164	183	191	158	163	118	86	122	128	161	126	109	149	164	164	

1	QV-të që pasqyrohen në këtë tabelë	QV nr	QV nr	QV nr	QV nr	QV nr	QV nr	QV nr	QV nr	QV nr	QV nr	QV nr	QV nr	QV nr	QV nr	QV nr	QV nr	QV nr	QV nr
2	Numri Zgjedhësve që kanë votuar gjithsej	1924	1925	19251	1926	19261	1927	19271	19272	1928	19281	1929	1930	19301	1931	1932	19321	19321	19321
	femra	73	161	125	163	236	178	182	180	139	135	194	127	131	160	136	125	125	125
3	Fletë votimi të papërdonura	38	72	70	86	126	94	92	100	75	68	107	63	71	85	71	63	63	63
4	Fletë votimi të dëmtuara	265	566	598	631	545	550	547	547	512	508	727	504	491	516	440	449	449	449
5	Fletë votimi të gjetura në kuti	0	0	0	0	0	1	0	0	0	0	0	0	0	0	0	0	0	0
6	Vota të pavlefshme	73	161	125	163	237	178	182	178	139	135	194	127	131	160	136	125	125	125
7	Vota të vlefshme	4	16	5	14	21	14	27	16	13	11	21	11	9	10	17	16	16	16
8	Fletë të hedhura gabim	69	145	120	149	215	164	155	162	126	124	173	116	122	149	119	109	109	109
		0	0	0	0	1	0	0	0	0	0	0	0	0	1	0	0	0	0

SHPËRNDARJA E VOTAVE TË VLEFSHME

Nr	Subjekte Zgjedhore	QV nr	QV nr	QV nr	QV nr	QV nr	QV nr	QV nr	QV nr	QV nr	QV nr	QV nr	QV nr	QV nr	QV nr	QV nr	QV nr	QV nr	QV nr
1	Fryma e Re Demokratike	1924	1925	19251	1926	19261	1927	19271	19272	1928	19281	1929	1930	19301	1931	1932	19321	19321	19321
2	Partia Balli Kombëtar	1	3	2	4	7	7	6	1	4	2	7	1	1	4	5	3	3	3
3	Partia Ora e Shqipërisë	0	1	2	1	2	1	0	0	1	0	3	1	3	0	2	0	0	0
4	Partia Aleanca Atbnore Kombëtare	0	0	1	0	0	0	0	1	0	0	0	1	0	4	0	0	0	0
5	Partia Demokracia Sociale	0	2	2	2	2	1	0	2	1	4	1	3	0	2	3	3	3	3
6	Partia Kristian Demokratike	1	0	0	1	3	2	3	1	2	2	0	0	2	3	1	2	2	2
7	Partia e Gjelbër	0	0	0	1	1	0	0	0	1	1	0	0	0	0	3	0	0	0
8	Partia G99	0	2	1	0	1	1	0	1	2	2	0	1	0	1	0	0	0	0
9	Partia e Reformave Demokratike Shqiptare	0	3	0	0	0	0	3	2	1	0	0	1	1	0	3	1	0	1
		0	0	0	0	0	0	2	0	0	0	0	0	1	0	0	0	0	0

SHPËRNDARJA E VOTAVE TE VLEFSHME

Nr	Subjekte Zgjedhore	19411	1942	19421	19422	1943	19431	1944	19441	19442	1945	19451	1946	1947	19471	1948	19481
1	Fryma e Re Demokratike	2	3	0	1	2	3	6	3	3	7	3	2	7	3	5	5
2	Partia Balli Kombëtar	0	0	0	0	0	2	0	3	1	1	2	1	0	3	0	0
3	Partia Ora e Shqipërisë	1	0	0	0	0	0	0	2	1	0	1	0	0	1	1	0
4	Partia Aleanca Arbnore Kombëtare	1	2	0	4	4	5	4	19	5	2	1	0	1	2	2	3
5	Partia Demokracia Sociale	0	0	1	0	7	2	4	1	5	2	1	1	0	2	2	4
6	Partia Kristian Demokratike	0	0	5	0	3	3	0	2	1	2	0	0	0	0	0	0
7	Partia e Gjelbër	0	0	0	1	1	0	0	2	0	1	2	0	1	0	2	4
8	Partia G99	1	0	0	2	1	1	1	0	0	0	0	1	0	0	0	0
9	Partia e Reformave Demokratike Shqiptare	0	0	0	0	1	0	0	0	2	0	1	1	0	0	0	0
10	Partia Aleanca Demokristiane e Shqipërisë	2	0	2	0	0	2	0	0	0	0	0	0	0	0	0	1
11	Partia Socialpunëtore Shqiptare	1	1	2	1	0	1	2	2	1	1	1	1	1	2	1	2
12	Partia Aleanca për Demokraci dhe Solidaritet	0	0	0	0	0	0	2	0	0	1	0	0	2	1	2	0
13	Partia Demokratike për Integrim e Prosperitet	0	0	0	3	0	0	0	0	0	0	0	0	1	0	1	0
14	Partia Aleanca Demokratike Shqiptare	0	1	0	0	0	2	2	1	0	0	1	0	1	0	0	1
15	Partia Socialiste e Moderuar	0	0	1	0	0	2	0	2	0	0	1	0	0	2	1	3
16	Partia Unitetit Kombëtar	0	0	0	0	0	0	0	0	0	0	0	0	2	2	1	1
17	Partia Socialdemokratike e Shqipërisë	0	0	0	0	1	4	0	1	0	1	5	4	6	2	5	3
18	Partia e të Drejtave të Mihuara	0	1	0	1	0	2	0	3	2	0	0	0	1	1	0	0
19	Partia Socialiste e Shqipërisë	114	114	88	75	151	124	191	157	181	103	66	93	152	126	152	142
20	Partia Bindja Demokratike	1	3	1	0	3	4	3	3	4	4	0	1	6	7	3	4
	Gjithsej vota të vlefshme	123	125	100	88	174	157	215	201	206	125	85	105	181	154	178	173



10	Partia Aleanca Demokratike e Shqipërisë	0	0	1	0	0	0	0	0	1	2	1	0	0	0	0	0	0	0	1	1	1	1
11	Partia Socialpunëtore Shqiptare	1	1	6	0	3	4	0	3	0	0	4	5	3	0	0	0	0	0	0	0	0	2
12	Partia Aleanca për Demokraci dhe Solidaritet	0	0	0	0	0	0	0	0	0	1	1	0	0	0	0	0	0	0	0	0	0	0
13	Partia Demokratike për Integrim e Prosperitet	0	1	1	0	0	0	0	0	1	0	0	0	1	1	0	0	0	0	0	0	0	0
14	Partia Aleanca Demokratike Shqiptare	0	2	0	3	3	0	0	0	0	0	0	0	0	0	0	0	0	1	0	0	0	
15	Partia Socialiste e Moderuar	1	0	0	2	1	0	0	1	1	1	2	1	2	0	1	2	0	1	1	0	0	0
16	Partia Unitetit Kombëtar	1	1	2	2	1	0	1	0	1	0	0	0	1	0	0	0	1	0	0	1	1	
17	Partia Socialdemokrate e Shqipërisë	3	5	4	5	4	9	10	26	3	7	2	7	9	13	3	6	0	0	0	0	0	
18	Partia e të Drejtave të Mihuara	0	0	0	3	1	0	2	2	5	1	0	1	0	2	0	0	0	0	0	0	0	
19	Partia Socialiste e Shqipërisë	176	203	164	206	173	103	67	103	157	145	142	153	175	131	138	146	0	0	0	0	0	
20	Partia Bindja Demokratike	3	11	8	2	6	1	4	3	7	3	1	8	3	4	2	3	0	0	0	0	0	
	Gjithsej vota të vlefshme	199	241	194	239	204	131	87	152	183	173	162	198	197	168	150	167	0	0	0	0	0	

1	QV-të që pasqyrohen në këtë tabelë	QV nr	QV nr	QV nr	QV nr	QV nr	QV nr	QV nr	QV nr	QV nr	QV nr	QV nr	QV nr	QV nr	QV nr	QV nr	QV nr	QV nr	QV nr	QV nr	QV nr	QV nr	QV nr	
2	Numri Zgjedhësve që kanë votuar gjithsej	19621	1963	19631	19632	19633	19634	19635	1964	19641	1965	19651	1966	19661	19662	1967	19671							
	femra	99	136	94	115	118	111	118	93	75	85	109	107	82	97	1	0							
3	Fletë votimi të papërdorura	668	645	197	655	650	649	654	407	437	520	491	540	568	523	130	363							
4	Fletë votimi të dëmtuara	0	0	1	2	0	6	0	1	1	2	0	1	1	0	0	0							
5	Fletë Votimi të gjetura në kuti	197	256	197	216	226	217	204	184	144	170	188	203	169	183	67	138							
6	Vota të pavlefshme	11	27	24	26	22	21	32	15	17	19	15	16	17	18	6	12							
7	Vota të vlefshme	186	229	173	190	204	195	171	169	127	151	173	187	152	165	60	126							
8	Fletë të hedhura gabim	0	0	0	0	0	1	1	0	0	0	0	0	0	0	1	0							

SHPËRNDARJA E VOTAVE TË VLEFESHME

Nr	Subjekte Zgjedhore	QV nr	QV nr	QV nr	QV nr	QV nr	QV nr	QV nr	QV nr	QV nr	QV nr	QV nr	QV nr	QV nr	QV nr	QV nr	QV nr	QV nr	QV nr	QV nr	QV nr	QV nr	QV nr	
1	Fryma e Re Demokratike	0	3	4	3	4	4	4	3	4	2	6	6	5	6	2	7							
2	Partia Balli Kombëtar	0	2	2	0	1	3	0	0	0	1	1	1	0	0	1	1							

SHPËRNDARJA E VOTAVE TË VLEFSHME

Nr	Subjekte Zgjedhore	1968	19681	1969	1970	19701	1971	19711	1972	1973	1974	19741	1975	19751	1976	19761	1977
1	Fryma e Re Demokratike	6	12	9	3	3	0	5	2	4	0	1	4	1	4	0	5
2	Partia Balli Kombëtar	1	2	0	0	2	1	1	3	1	1	0	0	2	0	0	3
3	Partia Ora e Shqipërisë	0	0	0	1	3	0	0	0	0	0	0	0	0	0	0	0
4	Partia Aleanca Atnore Kombëtare	0	0	0	0	1	5	1	0	1	1	1	3	3	1	0	4
5	Partia Demokracia Sociale	4	3	3	2	0	0	1	1	1	0	3	3	1	1	2	2
6	Partia Kristian Demokratike	1	1	1	1	1	0	0	0	0	0	2	0	0	5	3	2
7	Partia e Gjelbër	1	0	1	3	1	0	0	0	0	1	0	0	1	2	0	0
8	Partia G99	0	1	0	0	0	2	1	1	2	1	0	3	4	0	0	1
9	Partia e Reformave Demokratike Shqiptare	0	1	0	1	0	0	1	0	1	0	0	0	0	0	0	1
10	Partia Aleanca Demokratikane e Shqipërisë	2	0	0	1	0	0	3	0	1	0	0	0	0	0	1	2
11	Partia Socialpunëtore Shqiptare	0	2	0	5	2	1	1	2	1	3	0	2	0	4	1	3
12	Partia Aleanca për Demokraci dhe Solidaritet	1	1	2	0	1	0	1	0	0	0	0	0	0	0	0	0
13	Partia Demokratike për Integrim e Prosperitet	0	0	0	0	0	0	0	0	1	0	0	0	0	0	0	0
14	Partia Aleanca Demokratike Shqiptare	1	2	0	0	0	0	0	0	1	0	1	1	1	1	1	1
15	Partia Socialiste e Moderuar	0	0	2	0	2	0	0	1	0	1	1	1	2	0	0	1
16	Partia Unitetit Kombëtar	0	0	0	0	0	0	0	0	2	1	0	4	1	1	0	0
17	Partia Socialdemokratike e Shqipërisë	1	7	4	2	0	0	1	2	0	2	1	3	2	0	1	7
18	Partia e të Drejtave të Mohuara	0	1	0	0	0	0	1	1	0	0	1	0	0	1	2	2
19	Partia Socialiste e Shqipërisë	119	113	111	121	133	100	124	111	129	90	97	109	119	139	100	175
20	Partia Bindja Demokratike	2	13	12	8	2	4	5	7	4	1	2	5	1	1	5	7
	Gjithsej vota të vlefshme	139	159	145	148	151	113	146	131	149	102	110	138	138	160	116	216

1	QV-të që pasqyrohen në këtë tabelë	QV nr	QV nr	QV nr	QV nr	QV nr	QV nr	QV nr	QV nr	QV nr	QV nr	QV nr	QV nr	QV nr	QV nr	QV nr	QV nr	QV nr	QV nr
		19771	19772	19773	1979	19791	1980	19801	1981	19811	1982	19821	1983	1984	1985	1986	19861		
2	Numri Zgjedhësve që kanë votuar gjithsej femra	197	181	197	134	119	173	175	150	136	159	174	275	250	285	183	223		
3	Fletë votimi të papërdorura	664	674	640	0	524	545	0	375	388	0	526	723	683	627	654	612		
4	Fletë votimi të dëmtuara	2	0	3	0	0	0	0	0	0	0	0	2	0	3	0	0		
5	Fletë Votimi të gjetura në kuti	197	181	197	134	119	173	175	150	136	159	174	275	250	285	183	223		
6	Vota të pavlefshme	24	17	17	10	4	9	8	9	14	20	19	15	18	15	29	5		
7	Vota të vlefshme	173	164	180	124	115	164	166	141	121	139	155	260	232	269	154	218		
8	Fletë të hedhura gabim	0	0	0	0	0	0	1	0	1	0	0	0	0	1	0	0		

SHPËRNDARJA E VOTAVE TE VLEFSHME

Nr	Subjekte Zgjedhore	QV nr	QV nr	QV nr	QV nr	QV nr	QV nr	QV nr	QV nr	QV nr	QV nr	QV nr	QV nr	QV nr	QV nr	QV nr	QV nr	QV nr	QV nr
		19771	19772	19773	1979	19791	1980	19801	1981	19811	1982	19821	1983	1984	1985	1986	19861		
1	Fryma e Re Demokratike	4	7	6	2	6	4	3	0	7	1	6	13	7	4	8	4		
2	Partia Balli Kombëtar	1	1	1	0	1	0	0	1	1	0	2	1	1	2	0	6		
3	Partia Ora e Shqipërisë	0	1	0	0	1	0	0	0	0	0	0	1	0	0	0	1		
4	Partia Aleanca Aftmore Kombëtare	3	2	0	0	0	1	0	0	1	0	1	0	1	1	2	0		
5	Partia Demokracia Sociale	3	9	4	1	3	2	1	1	3	1	2	1	2	4	3	2		
6	Partia Kristian Demokratike	0	0	0	2	0	0	0	0	0	1	1	2	0	0	0	0		
7	Partia e Gjelbër	2	1	0	2	1	1	0	0	1	0	1	3	1	1	2	0		
8	Partia G99	3	0	3	0	0	0	1	3	4	0	0	1	1	4	0	1		
9	Partia e Reformave Demokratike Shqiptare	0	0	0	0	0	0	0	0	0	0	0	1	0	0	0	0		
10	Partia Aleanca Demokratike dhe Shqipërisë	1	0	0	0	0	0	0	0	0	1	1	1	0	1	0	1		
11	Partia Socialpunëtorë Shqiptarë	2	2	5	0	0	1	0	1	5	1	0	1	0	0	0	0		
12	Partia Aleanca për Demokraci dhe Solidaritet	0	0	0	0	0	0	0	0	0	0	0	0	0	2	0	1		
13	Partia Demokratike për Integrim e Prosperitet	0	0	0	0	0	1	0	1	0	0	0	1	1	0	0	0		
14	Partia Aleanca Demokratike Shqiptare	0	3	0	0	0	0	0	0	0	1	1	0	0	1	0	0		
15	Partia Socialiste e Moderuar	2	0	1	1	0	0	1	0	0	0	3	3	2	3	0	0		



16	Partia Unitetit Kombëtar	0	0	0	1	0	0	0	1	1	0	1	0	1	6	3	4	0	0
17	Partia Socialdemokrate e Shqipërisë	4	0	1	1	0	7	1	3	1	1	5	3	5	3	5	2	4	1
18	Partia e të Drejtave të Mihuara	1	1	1	0	1	1	0	2	0	0	0	0	1	0	0	0	2	
19	Partia Socialiste e Shqipërisë	142	132	151	111	98	141	156	125	96	128	130	219	199	231	125	195		
20	Partia Bindja Demokratike	5	5	7	3	4	5	3	3	1	4	1	3	8	9	10	4		
	Gjithsej vota të vlefshme	173	164	180	124	115	164	166	141	121	139	155	260	232	269	154	218		

1	QV-të që pasqyrohen në këtë tabelë	QV nr	QV nr	QV nr	QV nr	QV nr	QV nr	QV nr	QV nr	QV nr	QV nr	QV nr	QV nr	QV nr	QV nr	QV nr	QV nr	QV nr	QV nr
2	Numri Zgjedhësve që kanë votuar gjithsej	1987	19871	19872	19873	1989	19891	1990	1991	1992	19921	1993	1994	19941	1995	1996	19961		
		205	258	243	234	146	117	219	192	194	148	165	188	195	215	219	171		
	femra	105	138	134	121	75	66	117	101	106	75	86	105	105	118	112	94		
3	Fletë votimi të papërdonura	652	0	613	615	427	453	626	697	514	0	466	590	564	0	0	609		
4	Fletë votimi të dëmtuara	0	0	0	1	0	0	0	0	1	0	0	2	1	0	0	0		
5	Fletë Votimi të gjetura në kufi	205	258	243	234	146	117	221	192	194	148	165	188	195	215	219	171		
6	Vota të pavlefshme	3	17	20	12	2	5	22	19	18	15	17	17	19	4	22	18		
7	Vota të vlefshme	202	241	223	222	144	112	199	173	176	133	148	171	176	211	197	153		
8	Fletë të hedhura gabim	0	0	0	0	0	0	0	0	0	0	0	0	0	0	0	0		

SHPËRNDARJA E VOTAVE TË VLEFESHME

Nr	Subjekte Zgjedhore	QV nr	QV nr	QV nr	QV nr	QV nr	QV nr	QV nr	QV nr	QV nr	QV nr	QV nr	QV nr	QV nr	QV nr	QV nr	QV nr	QV nr	QV nr
1	Fryma e Re Demokratike	1987	19871	19872	19873	1989	19891	1990	1991	1992	19921	1993	1994	19941	1995	1996	19961		
		4	9	12	7	2	2	3	8	5	4	2	6	6	3	6	2		
2	Partia Balli Kombëtar	1	1	1	4	0	1	0	0	0	3	0	2	1	0	1	1		
3	Partia Ora e Shqipërisë	1	0	1	0	0	0	3	0	0	0	0	0	0	0	0	2		
4	Partia Aleanca Abnore Kombëtare	0	0	1	0	0	0	4	3	0	2	0	3	0	4	0	2		
5	Partia Demokracia Sociale	2	6	4	1	3	3	4	0	3	3	1	1	5	3	3	4		
6	Partia Kristian Demokratike	0	0	0	0	1	0	0	0	0	0	0	1	7	0	0	2		
7	Partia e Gjelbër	1	4	1	2	1	1	1	1	1	0	2	1	1	3	2	3		
8	Partia G99	1	4	0	1	3	7	0	0	0	0	0	1	0	1	1	1		
9	Partia e Reformave Demokratike Shqiptare	1	1	0	2	0	0	1	0	0	1	0	0	2	1	0	0		
10	Partia Aleanca Demokristiane e Shqipërisë	0	2	3	1	1	0	0	0	0	2	0	1	0	2	2	1		

11	Partia Socialpunëtorë Shqiptare	0	1	1	1	1	0	1	2	0	0	0	3	1	0	1	1	1	1	1	1	1	1	1
12	Partia Aleanca për Demokraci dhe Solidaritet	0	1	2	2	0	0	0	0	2	0	0	0	0	0	0	0	0	0	0	0	0	0	0
13	Partia Demokratike për Integrim e Prosperitet	0	0	1	0	0	0	0	1	0	0	0	0	2	0	0	0	2	0	0	2	1	0	0
14	Partia Aleanca Demokratike Shqiptare	0	1	1	0	0	0	0	2	0	0	0	0	1	1	1	1	1	0	0	0	0	0	
15	Partia Socialiste e Moderuar	3	1	0	2	3	0	0	0	0	0	0	0	1	0	0	2	0	2	0	0	1	1	
16	Partia Unitetit Kombëtar	1	1	2	0	0	0	0	2	1	1	2	2	0	0	0	1	0	0	4	0	0	0	
17	Partia Socialdemokratike e Shqipërisë	1	0	1	1	7	1	4	0	0	3	1	1	1	4	2	1	1	1	1	1	0	0	
18	Partia e të Drejtave të Mihuara	3	4	0	0	0	0	1	1	1	1	0	0	1	2	0	0	0	1	0	0	1	2	
19	Partia Socialiste e Shqipërisë	179	200	183	192	120	166	156	157	105	132	145	143	182	169	127	127	127	127	127	127	127	127	
20	Partia Bindja Demokratike	4	5	9	6	3	0	5	1	7	4	3	6	5	4	4	5	5	4	4	4	4	4	
	Gjithsej vota të vlefshme	202	241	223	222	144	112	199	173	176	133	148	176	211	197	153	153	153	153	153	153	153	153	

1	QV-të që pasqyrohen në këtë tabelë	QV nr	QV nr	QV nr	QV nr	QV nr	QV nr	QV nr	QV nr	QV nr	QV nr	QV nr	QV nr	QV nr	QV nr	QV nr	QV nr	QV nr	QV nr	QV nr	QV nr	QV nr	QV nr	QV nr
2	Numri Zgjedhësve që kanë votuar gjithsej	1998	1999	19991	2000	20001	2001	20011	2002	20021	20022	2003	20031	20032	2004	20041	20042	20042	20042	20042	20042	20042	20042	20042
3	Fletë votimi të papërdorura	234	177	175	282	198	135	143	187	173	170	197	137	142	244	277	260	260	260	260	260	260	260	260
4	Fletë votimi të dëmtuara	119	95	92	144	104	73	71	95	87	88	91	68	71	109	144	126	126	126	126	126	126	126	126
5	Fletë votimi të gjetura në kuti	0	478	471	729	705	532	422	621	493	527	699	506	441	668	637	643	643	643	643	643	643	643	643
6	Vota të pavlefshme	234	177	175	282	198	135	143	187	173	170	197	137	142	244	277	260	260	260	260	260	260	260	260
7	Vota të vlefshme	19	12	6	18	15	7	8	12	10	8	6	3	15	23	32	26	26	26	26	26	26	26	26
8	Fletë të hedhura gabim	215	165	169	264	183	128	135	175	163	162	191	134	127	221	245	234	234	234	234	234	234	234	234
		0	0	0	0	0	0	0	0	0	0	0	0	0	0	0	0	0	0	0	0	0	0	0

SHPËRNDARJA E VOTAVE TË VLEFESHME

Nr	Subjekte Zgjedhore	QV nr	QV nr	QV nr	QV nr	QV nr	QV nr	QV nr	QV nr	QV nr	QV nr	QV nr	QV nr	QV nr	QV nr	QV nr	QV nr	QV nr	QV nr	QV nr	QV nr	QV nr	QV nr	QV nr
1	Fryma e Re Demokratike	1998	1999	19991	2000	20001	2001	20011	2002	20021	20022	2003	20031	20032	2004	20041	20042	20042	20042	20042	20042	20042	20042	20042
2	Partia Balli Kombëtar	4	2	5	4	2	2	0	1	0	2	5	2	2	10	2	4	4	4	4	4	4	4	4
3	Partia Ora e Shqipërisë	1	1	2	2	1	1	0	0	0	0	2	0	1	4	2	1	1	1	1	1	1	1	1
4	Partia Aleanca Arbore Kombëtare	1	0	0	1	0	0	0	0	3	0	0	0	1	0	0	0	0	0	0	0	0	0	0
		0	2	0	4	1	0	0	1	1	1	0	1	1	1	4	2	2	2	2	2	2	2	2

SHPËRNDARJA E VOTAVE TE VLEFSHME

Nr	Subjekte Zgjedhore	QV nr 2005	QV nr 20051	QV nr 2006	QV nr 2007	QV nr 2008	QV nr 20081	QV nr 2009	QV nr 20091	QV nr 2010	QV nr 20101	QV nr 2011	QV nr 20111	QV nr 2012	QV nr 20121	QV nr 2013	QV nr 20131
1	Fryma e Re Demokratike	7	2	1	4	4	4	1	4	1	1	0	2	2	0	1	1
2	Partia Balli Kombëtar	1	2	0	2	1	0	2	1	1	0	1	1	1	0	0	1
3	Partia Ora e Shqipërisë	0	1	0	1	2	0	0	1	0	1	0	1	0	0	1	0
4	Partia Aleanca Arbnore Kombëtare	3	1	0	5	2	0	1	1	6	1	1	2	2	2	1	4
5	Partia Demokracia Sociale	6	4	0	4	1	8	2	0	0	1	3	2	5	3	3	1
6	Partia Kristian Demokratike	2	1	0	1	1	0	0	1	1	2	1	0	3	0	0	1
7	Partia e Gjelbër	0	3	0	1	0	0	0	0	0	0	0	1	1	0	1	0
8	Partia G99	0	0	0	0	2	0	0	0	0	2	1	0	0	0	0	0
9	Partia e Reformave Demokratike Shqiptare	1	2	0	0	1	0	0	0	0	0	0	1	0	0	0	0
10	Partia Aleanca Demokratikane e Shqipërisë	0	1	0	0	0	0	0	0	0	0	1	1	4	0	0	0
11	Partia Socialpunëtore Shqiptare	0	1	0	6	2	3	0	1	0	1	2	2	1	1	2	0
12	Partia Aleanca për Demokraci dhe Solidaritet	1	2	0	2	0	0	1	0	1	0	0	1	0	0	0	1
13	Partia Demokratike për Integrim e Prosperitet	1	0	0	0	1	0	0	0	0	0	0	0	0	0	0	0
14	Partia Aleanca Demokratike Shqiptare	0	2	0	2	0	1	0	0	0	0	0	0	2	1	0	0
15	Partia Socialiste e Moderuar	0	0	0	1	3	1	0	0	1	1	1	1	1	0	0	0
16	Partia Unitetit Kombëtar	2	0	0	1	4	1	0	0	0	0	0	0	0	0	1	0
17	Partia Socialdemokratike e Shqipërisë	3	2	0	1	0	1	5	0	0	3	2	5	15	1	3	2
18	Partia e të Drejtave të Mohuara	2	0	0	1	1	1	0	1	0	1	0	0	1	1	0	2
19	Partia Socialiste e Shqipërisë	153	169	14	206	131	120	91	45	114	104	142	126	125	117	117	127
20	Partia Bindja Demokratike	5	6	0	6	5	5	1	1	3	1	0	3	2	2	1	5
	Gjithsej vota të vlefshme	187	199	15	244	161	145	104	56	128	119	155	149	165	128	131	145

1	QV-të që pasqyrohen në këtë tabelë	QV nr 2014	QV nr 20141	QV nr 20142	QV nr 2015	QV nr 20151	QV nr 2016	QV nr 20161	QV nr 2017	QV nr 20171	QV nr 20172	QV nr 2018	QV nr 20181	QV nr 2019	QV nr 20191	QV nr 2020	QV nr 20201
2	Numri Zgjedhësve që kanë votuar gjithsej	238	141	115	160	129	187	137	148	106	100	88	80	147	139	200	213



	femra	121	69	56	81	60	95	70	74	53	51	48	40	0	71	94	0
3	Fletë votimi të papërdorura	752	489	493	510	445	825	802	721	614	620	547	489	616	534	722	640
4	Fletë votimi të dëmtuara	1	2	0	1	0	0	0	0	0	0	0	0	0	0	0	3
5	Fletë votimi të gjetura në kuti	238	141	115	160	129	187	137	148	106	98	88	80	147	139	200	213
6	Vota të pavlefshme	30	18	14	16	18	23	16	10	12	10	4	5	12	10	12	14
7	Vota të vlefshme	208	123	101	144	111	164	121	138	94	88	84	75	135	129	188	199
8	Fletë të hedhura gabim	0	0	0	0	0	0	0	0	0	0	0	0	0	0	0	0

SHPËRNDARJA E VOTAVE TE VLEFESHME

Nr	Subjekte Zgjedhore	QV nr 2014	QV nr 20141	QV nr 20142	QV nr 2015	QV nr 20151	QV nr 2016	QV nr 20161	QV nr 2017	QV nr 20171	QV nr 20172	QV nr 2018	QV nr 20181	QV nr 2019	QV nr 20191	QV nr 2020	QV nr 20201
1	Fryma e Re Demokratike	8	0	5	3	1	4	3	4	1	0	0	0	1	3	2	5
2	Partia Balli Kombëtar	2	0	1	0	0	1	0	2	0	0	1	0	2	0	1	1
3	Partia Ora e Shqipërisë	0	0	0	0	0	1	1	0	0	1	1	0	0	0	0	1
4	Partia Aleanca Athnore Kombëtare	0	1	1	0	0	4	3	0	8	2	0	0	0	0	4	4
5	Partia Demokracia Sociale	1	2	0	1	1	4	3	0	3	2	2	2	0	0	1	4
6	Partia Kristian Demokratike	6	1	0	1	2	0	2	1	0	1	1	0	0	0	2	0
7	Partia e Gjelbër	1	1	4	1	1	1	0	0	0	0	0	0	0	0	1	0
8	Partia G99	0	0	0	1	0	3	1	1	0	0	1	0	0	0	0	0
9	Partia e Reformave Demokratike Shqiptare	0	1	0	0	0	0	0	0	0	2	0	0	0	0	0	0
10	Partia Aleanca Demokratike Shqiptare	1	0	0	0	0	0	1	0	1	1	0	0	0	0	0	0
11	Partia Socialpunëtore Shqiptare	1	1	2	2	1	2	2	1	2	1	0	6	0	1	3	2
12	Partia Aleanca për Demokraci dhe Solidaritet	0	0	1	0	0	1	0	0	0	0	0	0	0	0	0	0
13	Partia Demokratike për Integrim e Prosperitet	1	0	1	0	0	0	1	0	0	0	1	0	0	0	1	1
14	Partia Aleanca Demokratike Shqiptare	0	1	0	0	0	0	0	0	0	1	0	1	0	0	0	0
15	Partia Socialiste e Moderuar	2	1	0	0	1	0	1	2	1	0	0	0	0	0	0	0
16	Partia Unitetit Kombëtar	2	1	0	1	0	3	2	0	1	0	0	0	0	0	0	0
17	Partia Socialdemokratike e Shqipërisë	3	4	0	5	7	2	3	2	0	4	3	8	1	0	1	5

18	Partia e të Drejtave të Mohuara	2	0	1	0	3	0	1	0	0	0	1	1	0	0	0	0	0	0	1	0
19	Partia Socialiste e Shqipërisë	169	108	81	127	91	136	95	123	74	70	71	56	127	125	171	171	171	171	171	171
20	Partia Bindja Demokratike	9	1	4	2	3	2	2	2	3	2	2	2	4	0	0	4	0	0	0	5
	Gjithsej vota të vlefshme	208	123	101	144	111	164	121	138	94	88	84	75	135	129	188	129	188	188	188	199
1	QV-të që pasqyrohen në këtë tabelë	QV nr	QV nr	QV nr	QV nr	QV nr	QV nr	QV nr	QV nr	QV nr	QV nr	QV nr	QV nr	QV nr	QV nr	QV nr	QV nr	QV nr	QV nr	QV nr	QV nr
2	Numri Zgjedhësve që kanë votuar gjithsej	241	181	152	133	147	117	205	183	213	185	214	234	146	130	112	183	183	183	183	183
	femra	124	85	77	66	60	51	111	90	102	86	97	128	72	64	59	92	92	92	92	92
3	Fletë votimi të papërdorura	765	735	437	358	525	459	565	321	618	558	731	414	385	487	432	579	579	579	579	579
4	Fletë votimi të dëmtuara	0	1	2	0	3	0	2	0	0	0	0	0	0	0	1	0	0	0	1	0
5	Fletë Votimi të gjetura në kuti	241	181	152	133	147	117	205	183	213	185	214	234	146	130	112	183	183	183	183	183
6	Vota të pavlefshme	25	9	15	10	10	4	17	9	25	21	23	15	13	17	8	20	20	20	20	20
7	Vota të vlefshme	216	172	137	122	137	113	186	174	188	164	191	219	133	113	104	163	163	163	163	163
8	Fletë të hedhura gabim	0	0	0	1	0	0	2	0	0	0	0	0	0	0	0	0	0	0	0	0

SHPËRNDARJA E VOTAVE TË VLEFESHME

Nr	Subjekte Zgjedhore	QV nr	QV nr	QV nr	QV nr	QV nr	QV nr	QV nr	QV nr	QV nr	QV nr	QV nr	QV nr	QV nr	QV nr	QV nr	QV nr	QV nr	QV nr	QV nr	QV nr	QV nr
		2021	20211	2022	20221	2023	20231	2024	20241	2025	20251	2026	2027	20271	2028	20281	2029	2029	2029	2029	2029	2029
1	Fryma e Re Demokratike	3	3	2	3	0	3	6	2	2	6	2	1	1	0	0	1	1	1	1	1	1
2	Partia Balli Kombëtar	0	1	0	0	1	0	4	0	1	0	1	0	1	1	2	2	2	2	2	2	2
3	Partia Ora e Shqipërisë	0	0	0	0	0	0	0	0	1	1	2	0	0	0	0	1	1	1	1	1	1
4	Partia Aleanca Arbore Kombëtare	1	0	0	0	1	0	0	1	2	0	2	0	1	1	1	1	1	1	1	1	1
5	Partia Demokracia Sociale	4	0	1	1	0	7	3	1	3	3	1	2	3	2	2	4	4	4	4	4	4
6	Partia Kristian Demokratike	5	2	1	0	0	0	1	0	2	2	1	0	1	0	0	0	0	0	0	0	0
7	Partia e Gjelbër	1	2	1	2	1	2	1	0	0	3	1	2	1	0	0	0	0	0	0	0	0
8	Partia G99	1	2	0	0	0	0	0	1	0	1	0	0	0	1	0	0	0	0	0	0	0
9	Partia e Reformave Demokratike Shqiptare	0	0	0	0	0	0	1	0	0	0	0	1	0	0	0	0	0	0	0	0	0
10	Partia Aleanca Demokratike e Shqipërisë	0	0	0	0	0	0	0	0	2	1	0	0	0	0	1	0	0	0	1	0	0
11	Partia Socialpunëtore Shqiptare	4	3	1	3	0	2	1	2	3	5	0	1	2	1	1	1	1	1	1	1	1
12	Partia Aleanca për Demokraci dhe Solidaritet	0	0	0	0	0	0	0	0	0	0	0	0	0	0	0	0	0	0	0	0	0

8	Partia G99	1	0	0	0	0	0	0	0	1	0	0	2	0	1	0	0	0	0
9	Partia e Reformave Demokratike Shqiptare	2	0	0	0	2	1	1	0	0	0	2	0	0	0	0	1	0	0
10	Partia Aleanca Demokratike Shqiptare	0	0	0	0	0	0	0	0	0	0	0	0	0	0	0	0	0	0
11	Partia Socialpunëtore Shqiptare	2	1	1	1	1	2	2	8	10	0	0	0	1	1	0	0	0	2
12	Partia Aleanca për Demokraci dhe Solidaritet	0	0	0	0	2	0	0	0	2	0	0	0	0	0	0	0	0	0
13	Partia Demokratike për Integrim e Prosperitet	0	0	0	0	0	0	0	1	0	0	4	0	0	0	1	2	0	0
14	Partia Aleanca Demokratike Shqiptare	2	1	0	0	0	0	0	0	1	0	0	0	0	0	0	1	0	0
15	Partia Socialiste e Moderuar	0	1	0	0	0	0	1	0	4	0	0	1	2	4	0	0	0	0
16	Partia Unitetit Kombëtar	3	0	0	0	0	0	0	0	0	0	0	1	0	0	0	0	0	0
17	Partia Socialdemokratike e Shqipërisë	0	0	1	0	0	0	2	1	0	0	0	0	1	0	0	1	6	0
18	Partia e të Drejtave të Mihuara	1	0	0	0	0	1	1	1	1	2	0	0	0	2	0	1	0	0
19	Partia Socialiste e Shqipërisë	93	46	35	78	51	190	168	246	152	129	192	346	348	163	113	250	0	0
20	Partia Bindja Demokratike	3	1	2	0	1	2	6	2	0	2	3	9	1	3	3	3	0	0
	Gjithsej vota të vlefshme	110	53	42	87	61	209	191	271	177	135	215	367	364	183	125	264	0	0

1	QV-të që pasqyrohen në këtë tabelë	QV nr	QV nr	QV nr	QV nr	QV nr	QV nr	QV nr	QV nr	QV nr	QV nr	QV nr	QV nr	QV nr	QV nr	QV nr	QV nr	QV nr	QV nr
2	Numri Zgjedhësve që kanë votuar gjithsej	20581	2059	2060	2061	2062	2063	2064	2066	2068	2069	2070	2071	2072	2073	2074	2075		
	femra	256	340	160	206	175	134	120	166	103	303	78	218	124	99	166	66		
3	Fletë votimi të papërdorura	116	141	68	99	72	53	51	71	0	137	31	89	54	42	67	29		
4	Fletë votimi të dëmtuara	0	0	0	0	0	163	201	170	172	349	259	221	147	244	271	197		
5	Fletë Votimi të gjetura në kuti	256	340	160	206	175	134	120	166	103	304	78	218	124	99	166	66		
6	Vota të pavlefshme	7	17	7	11	7	6	0	5	4	11	6	16	6	7	7	0		
7	Vota të vlefshme	249	323	153	195	168	128	120	161	99	292	72	202	118	92	159	66		
8	Fletë të hedhura gabim	0	0	0	0	0	0	0	0	0	1	0	0	0	0	0	0		

SHPËRNDARJA E VOTAVE TE VLEFSHME

Nr	Subjekte Zgjedhore	QV nr	20581	2059	2060	2061	2062	2063	2064	2066	2068	2069	2070	2071	2072	2073	2074	QV nr
1	Fryma e Re Demokratike	1	4	0	5	0	0	1	0	0	0	2	0	1	0	2	0	0
2	Partia Balli Kombëtar	2	2	1	0	0	0	1	0	0	0	5	0	0	1	1	0	0
3	Partia Ora e Shqipërisë	0	0	1	1	0	0	0	0	1	1	1	0	0	0	0	0	0
4	Partia Aleanca Abnore Kombëtare	0	0	1	0	0	1	0	0	0	0	0	0	1	0	0	2	0
5	Partia Demokratia Sociale	3	1	0	0	0	0	2	3	0	0	1	2	1	2	1	1	0
6	Partia Kristian Demokratike	1	0	0	0	0	0	5	0	7	0	8	0	6	0	3	5	0
7	Partia e Gjelbër	0	0	0	0	0	0	0	0	0	0	3	0	1	0	0	0	1
8	Partia G99	0	0	0	0	0	0	0	0	0	0	1	0	0	0	0	0	0
9	Partia e Reformave Demokratike Shqiptare	0	0	0	0	0	0	0	0	1	0	0	0	0	0	0	1	0
10	Partia Aleanca Demokratike dhe Shqiptare	3	0	1	0	0	0	0	0	0	0	0	0	0	0	0	0	0
11	Partia Socialpunëtore Shqiptare	5	1	0	5	0	0	8	1	0	1	5	7	8	0	0	5	0
12	Partia Aleanca për Demokraci dhe Solidaritet	0	0	0	0	0	0	0	0	0	0	1	0	0	0	0	0	0
13	Partia Demokratike për Integrim e Prosperitet	0	0	0	0	0	1	2	0	2	0	0	0	0	0	0	0	0
14	Partia Aleanca Demokratike Shqiptare	0	0	2	1	0	0	0	0	0	0	0	0	0	0	0	0	0
15	Partia Socialiste e Moderuar	0	0	0	0	0	1	0	3	0	0	0	1	0	1	0	0	0
16	Partia Unitetit Kombëtar	0	0	0	0	0	0	0	0	0	0	0	0	0	0	0	0	0
17	Partia Socialdemokratike e Shqipërisë	1	3	0	0	0	0	3	0	0	0	1	2	9	0	2	0	0
18	Partia e të Drejtave të Mihuara	0	1	0	0	0	3	1	0	0	0	1	0	0	0	0	4	0
19	Partia Socialiste e Shqipërisë	231	308	146	181	160	101	146	111	146	96	259	60	174	110	82	141	65
20	Partia Bindja Demokratike	2	3	1	2	2	4	4	2	4	1	4	0	1	4	1	0	0
	Gjithsej vota të vlefshme	249	323	153	195	168	128	161	120	161	99	292	72	202	118	92	159	66



1	QV-të që pasqyrohen në këtë tabelë	QV nr	QV nr	QV nr	QV nr	QV nr	QV nr	QV nr	QV nr	QV nr	QV nr	QV nr	QV nr	QV nr	QV nr	QV nr	QV nr	QV nr
		2076	2077	20771	2078	2079	20791	20792	2080	20801	2081	20811	2082	20821	2083	20831	2084	
2	Numri Zgjedhësve që kanë votuar gjithsej femra	104	320	353	362	198	165	159	245	196	346	292	208	161	308	270	349	
3	Fletë votimi të papërdonura	191	469	431	534	538	601	549	689	725	280	305	501	540	692	638	653	
4	Fletë votimi të dëmtuara	0	0	1	1	0	0	0	0	0	0	0	0	0	0	6	1	
5	Fletë Votimi të gjetura në kuti	104	320	353	362	198	166	159	245	196	346	292	208	161	308	270	349	
6	Vota të pavlefshme	7	24	22	5	19	17	25	30	8	22	19	10	3	19	6	22	
7	Vota të vlefshme	97	296	331	357	178	148	133	215	188	319	273	198	158	289	264	327	
8	Fletë të hedhura gabim	0	0	0	0	1	1	1	0	0	5	0	0	0	0	0	0	

SHPËRNDARJA E VOTAVE TE VLEFSHME

Nr	Subjekte Zgjedhore	QV nr	QV nr	QV nr	QV nr	QV nr	QV nr	QV nr	QV nr	QV nr	QV nr	QV nr	QV nr	QV nr	QV nr	QV nr	QV nr	QV nr
		2076	2077	20771	2078	2079	20791	20792	2080	20801	2081	20811	2082	20821	2083	20831	2084	
1	Fryma e Re Demokratike	1	0	6	6	1	1	0	2	4	7	1	1	1	3	1	8	
2	Partia Balli Kombëtar	1	0	0	1	7	2	0	2	0	0	1	1	2	0	0	1	
3	Partia Ora e Shqipërisë	0	0	0	1	0	0	0	0	2	0	0	0	3	0	0	1	
4	Partia Aleanca Arbore Kombëtare	0	0	0	2	1	1	3	0	1	1	0	0	1	0	0	0	
5	Partia Demokracia Sociale	1	0	0	1	1	4	4	1	3	2	5	2	0	30	15	5	
6	Partia Kristian Demokratike	1	10	0	0	1	1	0	2	1	2	0	5	0	0	0	5	
7	Partia e Gjelbër	0	0	0	1	0	1	0	0	0	2	0	0	0	0	0	1	
8	Partia G99	0	0	0	0	0	0	0	0	0	0	3	0	0	0	10	0	
9	Partia e Reformave Demokratike Shqiptare	0	0	0	0	0	3	0	1	0	2	2	1	0	0	0	0	
10	Partia Aleanca Demokratikiane e Shqipërisë	0	0	0	0	0	0	0	1	0	0	0	0	0	0	0	1	
11	Partia Socialpunëtore Shqiptare	0	0	0	2	1	3	2	2	0	5	3	2	2	0	2	0	
12	Partia Aleanca për Demokraci dhe Solidaritet	0	10	11	0	1	0	0	1	0	0	3	0	0	0	0	0	
13	Partia Demokratike për Integrim e Prosperitet	0	0	0	0	1	0	1	0	1	0	0	0	0	0	6	0	
14	Partia Aleanca Demokratike Shqiptare	0	0	0	0	1	0	0	2	3	0	2	0	0	0	0	6	

10	Partia Aleanca Demokratike e Shqipërisë	0	0	0	0	1	0	0	0	0	0	0	0	1	0	0	0	0	0
11	Partia Socialpunëtore Shqiptare	0	2	0	0	3	0	0	0	0	0	0	0	0	2	4	0	0	0
12	Partia Aleanca për Demokraci dhe Solidaritet	0	0	1	0	0	0	0	0	0	0	0	0	0	0	0	0	0	0
13	Partia Demokratike për Integrim e Prosperitet	5	0	0	0	0	0	0	0	0	0	0	0	0	1	0	0	0	0
14	Partia Aleanca Demokratike Shqiptare	0	0	0	0	0	0	1	0	0	0	0	0	0	0	0	0	0	0
15	Partia Socialiste e Moderuar	0	0	0	0	3	5	4	11	7	0	0	0	7	2	0	2	4	2
16	Partia Unitetit Kombëtar	0	4	4	4	4	0	0	0	0	0	0	0	0	0	0	0	0	0
17	Partia Socialdemokratike e Shqipërisë	10	2	3	4	4	10	5	5	7	10	5	6	13	6	0	6	0	0
18	Partia e të Drejtave të Mihuara	0	3	0	1	1	0	0	0	0	1	0	1	0	0	0	1	0	0
19	Partia Socialiste e Shqipërisë	276	241	310	279	148	121	132	265	220	167	342	173	237	83	160	96	0	0
20	Partia Bindja Demokratike	8	14	1	13	3	3	0	8	0	2	0	2	2	0	4	0	0	0
	Gjithsej vota të vlefshme	311	287	330	324	169	140	151	292	243	188	347	185	267	86	178	98	0	0

1	QV-të që pasqyrohen në këtë tabelë	QV nr	QV nr	QV nr	QV nr	QV nr	QV nr	QV nr	QV nr	QV nr	QV nr	QV nr	QV nr	QV nr	QV nr	QV nr	QV nr	QV nr	QV nr	QV nr
		2098	2099	2102	21021	2103	2104	2105	2107	2108	2110	2111	2112	2114	21141	2115	21151			
2	Numri Zgjedhësve që kanë votuar gjithsej	72	500	293	228	243	132	195	115	162	376	202	75	156	213	240	223			
	femra	26	0	135	102	119	62	88	49	72	154	90	0	71	102	100	90			
3	Fletë votimi të papërdorura	165	482	629	428	243	213	189	123	134	468	401	477	368	305	510	358			
4	Fletë votimi të dëmtuara	0	0	0	0	0	0	0	0	6	0	0	0	0	0	1	0			
5	Fletë Votimi të gjetura në kuti	72	499	293	225	243	131	195	115	162	376	202	75	155	213	240	223			
6	Vota të pavlefshme	2	25	28	6	9	7	8	3	6	27	9	3	7	13	15	12			
7	Vota të vlefshme	70	474	265	219	234	124	187	112	156	349	193	72	148	200	225	210			
8	Fletë të hedhura gabim	0	0	0	0	0	0	0	0	0	0	0	0	0	0	0	1			

SHPËRNDARJA E VOTAVE TE VLEFSHME

Nr	Subjekte Zgjedhore	QV nr	2098	2099	QV nr	2102	21021	2103	QV nr	2104	2105	2107	QV nr	2108	2110	2111	QV nr	2112	2114	2141	QV nr	2115	QV nr	21151
1	Fryma e Re Demokratike	0	4	7	1	7	0	0	0	0	0	0	0	0	3	4	5	1	4	4	5	0	0	
2	Partia Balli Kombëtar	0	5	3	0	3	0	0	0	0	2	1	0	0	6	0	2	0	1	1	1	0	0	
3	Partia Ora e Shqipërisë	0	0	1	0	1	0	0	0	1	2	0	0	0	0	0	0	0	0	1	1	0	0	
4	Partia Aleanca Abnore Kombëtare	1	1	1	0	0	1	0	0	1	3	0	0	0	1	1	0	6	0	0	0	0	0	
5	Partia Demokratia Sociale	1	6	3	3	0	1	0	0	1	1	1	0	0	3	1	3	1	1	1	3	2	2	
6	Partia Kristian Demokratike	0	1	1	2	0	0	0	0	0	0	0	0	0	0	1	1	1	3	0	0	1	1	
7	Partia e Gjelbër	0	1	1	2	0	0	0	0	0	0	0	0	0	1	1	0	0	0	0	1	1	1	
8	Partia G99	0	0	1	0	0	0	0	0	0	0	0	0	0	1	1	0	0	0	0	0	0	0	
9	Partia e Reformave Demokratike Shqiptare	0	2	0	1	0	0	0	0	0	1	0	0	0	0	0	0	0	0	0	0	0	1	
10	Partia Aleanca Demokratike Shqiptare	0	0	1	0	0	0	0	0	0	0	0	0	0	0	1	0	0	0	0	0	0	0	
11	Partia Socialpunëtorë Shqiptarë	1	6	0	3	1	1	0	0	1	2	0	0	0	5	2	0	0	1	1	3	1	1	
12	Partia Aleanca për Demokraci dhe Solidaritet	0	1	0	0	0	0	0	0	0	0	0	0	0	0	0	0	0	0	0	0	0	0	
13	Partia Demokratike për Integrim e Prosperitet	0	0	6	0	0	0	0	0	0	1	0	0	0	0	0	0	0	0	0	0	0	0	
14	Partia Aleanca Demokratike Shqiptare	0	0	0	0	0	0	0	0	2	1	0	0	0	0	0	0	0	0	0	0	0	0	
15	Partia Socialiste e Moderuar	0	2	8	0	2	0	0	0	0	0	0	0	0	0	0	16	2	2	0	0	2	2	
16	Partia Unitetit Kombëtar	0	1	0	0	0	0	0	0	0	0	0	0	0	0	1	0	0	0	0	2	0	0	
17	Partia Socialdemokratike e Shqipërisë	0	9	3	1	3	0	0	0	0	0	0	0	1	7	3	1	2	8	6	6	1	1	
18	Partia e të Drejtave të Mihuara	0	2	4	2	0	0	0	0	0	0	0	0	0	0	1	0	0	0	0	0	1	1	
19	Partia Socialiste e Shqipërisë	67	421	219	202	213	118	169	108	154	315	154	108	154	315	166	45	131	174	200	200	197	197	
20	Partia Bindja Demokratike	0	12	6	2	4	0	5	2	1	7	2	1	7	10	10	1	2	5	3	3	3	3	
	Gjithsej vota të vlefshme	70	474	265	219	234	124	187	112	156	349	112	156	349	193	193	148	200	225	225	210	210	210	



1	QV-të që pasqyrohen në këtë tabelë	QV nr	QV nr	QV nr	QV nr	QV nr	QV nr	QV nr	QV nr	QV nr	QV nr	QV nr	Vota Hedhur Gabim	Shuma Njesi	Shuma me fjalë				
2	Numri Zgjedhësve që kanë votuar gjithsej femra	2116	21161	2117	2118	2119	2120	2121	146	116	48	68	17	155	380	129	176	174710	NjëqindShtatëdhjetëKatërmijëShtatëqindDhjetë
3	Fletë votimi të papërdorura	399	399	286	175	394	201	238	399	399	286	175	394	201	238	466980	466980	466980	KatërqindGjashtëdhjetëGjashtëmijëNëntëqind-Tetëdhjetë
4	Fletë votimi të dëmtuara	0	0	0	2	1	0	0	0	0	0	2	1	0	0	394	394	394	TreqindNëntëdhjetëKatër
5	Fletë Votimi të gjetura në kuti	146	116	148	155	380	129	176	146	116	148	155	380	129	176	174931	174931	174931	NjëqindShtatëdhjetëKatërmijëNëntëqindTridhjetëNjë
6	Vota të pavlefshme	8	9	1	6	11	5	15	8	9	1	6	11	5	15	13634	13634	13634	TrembëdhjetëMijëGjashtëqindTridhjetëKatër
7	Vota të vlefshme	138	106	147	149	369	124	161	138	106	147	149	369	124	161	161145	161145	161145	NjëqindGjashtëdhjetëNjëmijëNjëqindDyzetëPesë
8	Fletë të hedhura gabim	0	1	0	0	0	0	0	0	1	0	0	0	0	0	152	152	152	NjëqindPesëdhjetëDy

SHPËRNDARJA E VOTAVE TE VLEFSHME

Nr	Subjekte Zgjedhore	QV nr	QV nr	QV nr	QV nr	QV nr	QV nr	QV nr	QV nr	QV nr	QV nr	QV nr	Vota Hedhur Gabim	Shuma Njesi	Shuma me fjalë
1	Fryma e Re Demokratike	2	4	1	0	2	1	3	2	1	0	0	6	3045	TremijëDyzetëPesë
2	Partia Balli Kombëtar	1	2	0	0	2	2	1	0	0	0	0	0	833	TetëqindTridhjetëTre
3	Partia Ora e Shqipërisë	0	0	1	0	5	0	0	0	0	0	0	0	360	TreqindGjashtëdhjetë
4	Partia Aleanca Arbore Kombëtare	1	0	0	0	1	0	1	0	0	0	0	0	991	NëntëqindNëntëdhjetëNjë
5	Partia Demokracia Sociale	2	0	0	0	3	17	1	0	0	0	0	0	2077	DymijëShtatëdhjetëShtatë
6	Partia Kristian Demokratike	1	0	3	0	0	1	0	0	0	0	0	0	882	TetëqindTetëdhjetëDy
7	Partia e Gjelbër	0	0	0	0	0	1	0	0	0	0	0	0	766	ShtatëqindGjashtëdhjetëGjashtë
8	Partia G99	0	0	0	0	1	0	0	0	0	0	0	0	621	GjashtëqindNjëzetNjë
9	Partia e Reformave Demokratike Shqiptare	1	1	0	0	0	1	0	0	0	0	0	0	333	TreqindTridhjetëTre
10	Partia Aleanca Demokratikane e Shqipërisë	1	0	0	0	0	0	0	0	0	0	0	0	426	KatërqindNjëzetGjashtë
11	Partia Socialpunëtore Shqiptare	0	1	0	0	3	4	0	0	3	4	0	3	1724	NjëmijëShtatëqindNjëzetKatër
12	Partia Aleanca për Demokraci dhe Solidaritet	0	0	0	0	1	1	0	0	1	1	0	0	268	DyqindGjashtëdhjetëTetë
13	Partia Demokratike për Integrim e Prosperitet	0	0	0	0	0	0	0	0	0	0	0	0	420	KatërqindNjëzet
14	Partia Aleanca Demokratike Shqiptare	0	0	0	0	1	0	0	0	1	0	0	0	513	PesëqindTrembëdhjetë

14	Partia Aleanca Demokratike Shqiptare	0	0	0	0	1	0	0	0	0	513	Pesëqind Trembëdhjetë
15	Partia Socialiste e Moderuar	3	0	0	0	14	0	0	0	0	1028	Një mijë Njëzet Tetë
16	Partia Unitetit Kombëtar	1	0	0	0	0	1	0	0	1	686	Gjashtëqind Tetëdhjetë Gjashtë
17	Partia Socialdemokrate e Shqipërisë	4	0	1	4	3	1	1	1	1	3074	Tremijë Shtatëdhjetë Katër
18	Partia e të Drejtave të Mihuara	5	0	0	0	0	1	0	0	0	698	Gjashtëqind Nëntëdhjetë Tetë
19	Partia Socialiste e Shqipërisë	115	96	140	143	333	89	151	118	138523	Njëqind Tridhjetë Tetë mijë Pesëqind Njëzet Tre	
20	Partia Bindja Demokratike	1	2	1	2	0	4	3	3	3877	Tremijë Tetëqind Shtatëdhjetë Shtatë	
	Gjithsej vota të vlefshme	138	106	147	149	369	124	161	132	161145	Njëqind Gjashtëdhjetë Një mijë Njëqind Dyzetë Pesë	

Qarku		Tirane		
Bashkia		Vorë		
Gjithsej				
Zgjedhës në listë		29316		
Pjesëmarrja (numër, %)	6350	21,66	6350	21,66
		Kryetar	Këshill	
Fletë votimi të gjetura në kuti		6350	6351	
Vota të pavlefshme		139	356	
Vota të vlefshme		6211	5992	
Fletë të hedhura gabim		0	3	
Rezultatet e zgjedhjeve per Kryetar				
Nr	Emri Atësia Mbiemri	Koalicioni Mbeshtetes	Vota	%
1	AGIM YMER KAJMAKU	ASE	6211	100,%
		Vota Total:	6211	100 %
Rezultatet e zgjedhjeve për Këshill				
Nr	Subjekti	Vota	%	Mandate
	Aleanca për Shqipërinë Europiane	5531	92,31%	20
11	Partia Aleanca Arbnore Kombëtare	80	1,34%	0
16	Partia e Gjelbër	298	4,97%	1
26	Partia Ardhmëria Shqiptare	214	3,57%	1
30	Partia Socialiste e Shqipërisë	4939	82,43%	18
	Shpresa për Ndryshim	98	1,64%	0
2	Partia Demokracia e Re Europiane	98	1,64%	0
	Subjekte jashte Koalicionit	363	6,06%	1
36	Partia Bindja Demokratike	363	6,06%	1
		Vota Total:	5992	100 %

**TABELA PËRMBLEDHËSE E REZULTATEVE
PËR KANDIDATËT PËR KRYETAR TË BASHKISË VORË**

1	QV-të që pasqyrohen në këtë tabelë	QV nr	QV nr	QV nr	QV nr	QV nr	QV nr	QV nr	QV nr	QV nr	QV nr	QV nr	QV nr	QV nr	QV nr	QV nr	QV nr	QV nr
		1545	1546	15461	1547	15471	1548	1548	1549	1550	15501	1551	15511	1552	15521	1553	15531	1554
2	Numri Zgjedhësve që kanë votuar gjithsej femra	267	330	189	333	327	229	229	133	177	122	157	149	209	111	98	98	45
3	Fletë votimi të papërdorura	563	566	370	619	638	549	549	312	711	640	743	521	553	243	482	410	241
4	Fletë votimi të dëmtuara	0	1	1	0	1	1	0	0	1	0	0	0	0	4	0	0	0
5	Flete votimi të gjetura ne kuti	267	330	189	333	327	228	228	133	177	122	157	149	209	111	98	98	45
6	Vota të pavlefshme	10	14	2	18	11	0	0	3	11	4	2	7	1	0	0	0	2
7	Vota të vlefshme	257	316	187	315	316	228	228	130	166	118	155	142	208	111	98	98	43
8	Fletë të hedhura gabim	0	0	0	0	0	0	0	0	0	0	0	0	0	0	0	0	0

SHPËRNDARJA E VOTAVE TË VLEFSHME

Nr	Kandidatët për Kryetar (emër, atësi, mbiemër)	QV nr	QV nr	QV nr	QV nr	QV nr	QV nr	QV nr	QV nr	QV nr	QV nr	QV nr	QV nr	QV nr	QV nr	QV nr	QV nr	QV nr
1	AGIM YMER KAJMAKU	1545	1546	15461	1547	15471	1548	1548	1549	1550	15501	1551	15511	1552	15521	1553	15531	1554
	Gjithsej vota të vlefshme	257	316	187	315	316	228	228	130	166	118	155	142	208	111	98	98	43
		257	316	187	315	316	228	228	130	166	118	155	142	208	111	98	98	43

1	QV-të që pasqyrohen në këtë tabelë	QV nr	QV nr	QV nr	QV nr	QV nr	QV nr	QV nr	QV nr	QV nr	QV nr	QV nr	QV nr	QV nr	QV nr	QV nr	QV nr	QV nr
		1555	15551	1556	15561	1557	15571	1558	1559	15581	15591	1560	1561	1562	15621	1563	15631	1564
2	Numri Zgjedhësve që kanë votuar gjithsej femra	170	100	140	93	163	115	169	132	136	81	117	150	130	83	144	144	62
3	Fletë votimi të papërdorura	652	470	474	394	655	519	652	615	509	458	292	508	729	514	413	413	0
4	Fletë votimi të dëmtuara	0	0	0	2	0	0	0	0	0	0	0	0	0	0	0	0	0
5	Flete votimi të gjetura ne kuti	170	100	140	93	163	115	169	132	134	81	117	150	130	83	144	144	0
6	Vota të pavlefshme	2	1	1	2	3	0	4	3	3	0	1	4	5	2	2	2	0
7	Vota të vlefshme	168	99	139	91	160	115	165	129	131	81	116	146	125	81	142	142	0
8	Fletë të hedhura gabim	0	0	0	0	0	0	0	0	0	0	0	0	0	0	0	0	0

SHPËRNDARJA E VOTAVE TË VLEFSHME

Nr	Kandidatët për Kryetar (emër, atësia, mbiemri)	QV nr	QV nr	QV nr	QV nr	QV nr	QV nr	QV nr	QV nr	QV nr	QV nr	QV nr	QV nr	QV nr	QV nr	QV nr	QV nr
		1555	15551	1556	15571	1558	15581	1559	15591	1560	1561	15611	1562	15621	1563		
1	AGIM YMER KAJMAKU	168	99	139	91	160	131	129	81	116	146	118	125	81	142		
	Gjithsej vota të vlefshme	168	99	139	91	160	131	129	81	116	146	118	125	81	142		

1	QV/-të që pasqyrohen në këtë tabelë	QV nr	QV nr	QV nr	QV nr	QV nr	QV nr	QV nr	QV nr	QV nr	QV nr	QV nr	QV nr	QV nr	QV nr	QV nr	QV nr	Shuma me fjalë
2	Numri Zgjedhësve që kanë votuar gjithsej	218	167	120	506	391	554	218	167	120	506	391	554	218	167	120	506	Gjashëmijë Treqind-Pesëdhjetë
3	Fletë votimi të papërdorura	107	71	56	56	103	41	18	29	25	24	34	2809	Dymijë Tetëqind Nëntë				
4	Fletë votimi të dëmtuara	554	391	506	373	300	819	584	685	701	669	867	23550	Njëzet Tremijë Pesëqind Pesëdhjetë				
5	Flete votimi të gjetura ne kufi	0	1	0	1	8	0	0	0	0	0	0	21	Njëzet Një				
6	Vota të pavlefshme	218	167	120	121	246	93	50	77	49	66	55	73	Gjashëmijë Treqind-Pesëdhjetë				
7	Vota të vlefshme	0	0	1	2	1	1	2	1	7	4	2	0	Njëqind Tridhjetë Nëntë				
8	Fletë të hedhura gabim	218	167	119	119	245	92	48	76	49	59	71	3	Gjashëmijë Dyqind Njëmbëdhjetë				
		0	0	0	0	0	0	0	0	0	0	0	0	Zero				

SHPËRNDARJA E VOTAVE TË VLEFSHME

Nr	Kandidatët për Kryetar (emër, atësia, mbiemri)	QV nr	QV nr	QV nr	QV nr	QV nr	QV nr	QV nr	QV nr	QV nr	QV nr	QV nr	QV nr	QV nr	QV nr	QV nr	QV nr	Shuma me fjalë
1	AGIM YMER KAJMAKU	218	167	119	119	245	92	48	76	49	59	71	3	Gjashëmijë Dyqind Njëmbëdhjetë				
	Gjithsej vota të vlefshme	218	167	119	119	245	92	48	76	49	59	71	3	Gjashëmijë Dyqind Njëmbëdhjetë				

**TABELA PËRMBLEDHËSE E REZULTATEVE
PËR KANDIDATËT PËR KËSHILL TË BASHKISË VORË**

1	QV-të që pasqyrohen në këtë tabelë	QV nr	QV nr	QV nr	QV nr	QV nr	QV nr	QV nr	QV nr	QV nr	QV nr	QV nr	QV nr	QV nr	QV nr	QV nr	QV nr	QV nr
		1545	1546	15461	1547	15471	1548	1549	1550	15501	1551	15511	1552	15521	1553	15531	1554	1554
2	Numri Zgjedhësve që kanë votuar gjithsej femra	267	330	189	333	327	228	133	177	122	157	149	209	111	98	98	45	45
3	Fletë votimi të papërdonura	563	566	370	619	639	551	311	711	640	743	521	553	242	482	410	241	241
4	Fletë votimi të dëmtuara	0	1	1	0	0	0	1	1	0	0	0	0	5	0	0	0	0
5	Fletë Votimi të gjetura në kufi	267	330	189	333	327	228	133	177	122	157	149	209	111	98	98	45	45
6	Vota të pavlefshme	12	19	18	19	27	12	6	9	7	18	7	8	2	5	3	2	2
7	Vota të vlefshme	255	311	171	314	300	216	127	168	115	139	142	201	109	93	95	43	43
8	Fletë të hedhura gabim	0	0	0	0	0	0	0	0	0	0	0	0	0	0	0	0	0

SHPËRNDARJA E VOTAVE TË VLEFSHME

Nr	Subjekte Zgjedhore	QV nr	QV nr	QV nr	QV nr	QV nr	QV nr	QV nr	QV nr	QV nr	QV nr	QV nr	QV nr	QV nr	QV nr	QV nr	QV nr	QV nr
		1545	1546	15461	1547	15471	1548	1549	1550	15501	1551	15511	1552	15521	1553	15531	1554	1554
1	Partia Demokracia e Re Europiane	0	3	3	2	3	3	4	5	2	1	3	3	1	1	1	0	0
2	Partia Aleanca Atbnore Kombëtare	1	9	1	1	3	3	1	2	1	2	1	0	1	1	2	0	0
3	Partia e Gjelbër	56	8	7	127	48	4	3	1	3	1	1	1	2	0	1	0	0
4	Partia Ardhmëria Shqiptare	2	3	2	3	1	1	1	5	2	4	2	2	3	1	0	0	0
5	Partia Socialiste e Shqipërisë	180	278	146	169	235	195	113	139	99	125	130	142	93	77	85	43	43
6	Partia Bindja Demokratike	16	10	12	12	10	10	5	16	8	6	5	53	9	13	6	0	0
	Gjithsej vota të vlefshme	255	311	171	314	300	216	127	168	115	139	142	201	109	93	95	43	43

1	QV- të që pasqyrohen në këtë tabelë	QV nr	QV nr	QV nr	QV nr	QV nr	QV nr	QV nr	QV nr	QV nr	QV nr	QV nr	QV nr	QV nr	QV nr	QV nr	QV nr	QV nr	QV nr
		1555	15551	1556	15561	1557	15571	1558	15581	1559	15591	1560	1561	15611	1562	15621	1563		
2	Numri Zgjedhësve që kanë votuar gjithsej femra	170	100	140	93	163	115	169	136	132	81	117	150	118	130	83	144		
3	Fletë votimi të papërdorura	652	470	474	394	655	519	652	509	615	458	292	508	403	729	514	413		
4	Fletë votimi të dëmtuara	0	0	0	0	0	0	0	0	0	0	0	0	0	0	0	0		
5	Fletë Votimi të gjetura në kuti	170	100	140	93	163	115	169	138	132	81	117	150	118	130	83	144		
6	Vota të pavlefshme	10	3	10	4	10	7	7	16	6	7	5	9	4	8	1	4		
7	Vota të vlefshme	160	97	130	89	153	108	162	120	126	74	112	141	114	122	82	140		
8	Fletë të hedhura gabim	0	0	0	0	0	0	0	2	0	0	0	0	0	0	0	0		

SHPËRNDARJA E VOTAVE TË VLEFESHME

Nr	Subjekte Zgjedhore	QV nr	QV nr	QV nr	QV nr	QV nr	QV nr	QV nr	QV nr	QV nr	QV nr	QV nr	QV nr	QV nr	QV nr	QV nr	QV nr	QV nr	QV nr
		1555	15551	1556	15561	1557	15571	1558	15581	1559	15591	1560	1561	15611	1562	15621	1563		
1	Partia Demokracia e Re Europiane	5	2	4	2	2	0	1	1	3	1	3	3	3	1	6	3		
2	Partia Aleanca Arbnore Kombëtare	1	0	2	1	2	3	11	5	0	1	1	0	1	11	0	3		
3	Partia e Gjelbër	2	4	1	1	1	3	1	0	2	2	3	1	0	1	2	0		
4	Partia Ardhmëria Shqiptare	12	9	3	1	4	5	36	29	29	16	3	2	11	1	1	0		
5	Partia Socialiste e Shqipërisë	129	69	99	77	133	93	106	83	82	53	96	126	88	107	70	128		
6	Partia Bindja Demokratike	11	13	21	7	11	4	7	2	10	1	6	9	11	1	3	6		
	Gjithsej vota të vlefshme	160	97	130	89	153	108	162	120	126	74	112	141	114	122	82	140		



1	QV-të që pasqyrohen në këtë tabelë	QV nr	QV nr	QV nr	QV nr	QV nr	QV nr	QV nr	QV nr	QV nr	QV nr	QV nr	QV nr	QV nr	QV nr	QV nr	QV nr	Vota Hedhur Gabim	Shuma Njesi	Shuma me fjale
2	Numri Zgjedhësve që kanë votuar gjithsej	2034	20341	2035	20351	2036	2037	20371	2038	20381	20382	2039	20391	XXX	6350	Gjashtëmijë Treqind-Pesëdhjetë				
3	Fletë votimi të papërdorura	554	391	506	373	300	726	584	685	689	669	867	683	XXX	23446	NjëzetTremijëKatërqindDyzetëGjashtë				
4	Fletë votimi të dëmtuara	0	1	0	1	0	0	0	0	12	0	0	0	XXX	23	NjëzetTre				
5	Fletë Votimi të gjetura në kuti	218	167	120	121	246	93	50	77	49	66	55	73	0	6351	Gjashtëmijë Treqind-PesëdhjetëNjë				
6	Vota të pavlefshme	4	2	2	4	11	7	5	15	3	9	7	2	0	356	TreqindPesëdhjetëGjashtë				
7	Vota të vlefshme	214	165	118	117	235	86	45	62	46	57	48	70	0	5992	PesëmijëNëntëqind-NëntëdhjetëDy				
8	Fletë të hedhura gabim	0	0	0	0	0	0	0	0	0	0	0	1	XXX	3	Tre				

SHPËRNDARJA E VOTAVE TE VLEFSHME

Nr	Subjekte Zgjedhore	QV nr	QV nr	QV nr	QV nr	QV nr	QV nr	QV nr	QV nr	QV nr	QV nr	QV nr	QV nr	QV nr	QV nr	QV nr	QV nr	Vota Hedhur Gabim	Shuma Njesi	Shuma me fjale
1	Partia Demokracia e Re Europiane	2034	20341	2035	20351	2036	2037	20371	2038	20381	20382	2039	20391	0	98	Nëntëdhjetë Tetë				
2	Partia Aleanca Arbnore Kombëtare	0	1	0	0	1	1	0	3	1	1	1	0	0	80	Tetëdhjetë				
3	Partia e Gjelbër	3	1	0	1	3	0	1	0	0	0	0	2	0	298	DyqindNëntëdhjetë Tetë				
4	Partia Ardhmëria Shqiptare	3	2	0	4	3	3	0	1	0	0	2	2	0	214	DyqindKatërMbëdhjetë				
5	Partia Socialiste e Shqipërisë	196	149	113	104	220	77	39	55	40	55	42	61	0	4939	KatërmijëNëntëqindTri-dhjetëNëntë				
6	Partia Bindja Demokratike	6	9	5	5	6	5	5	1	3	0	2	2	0	363	TreqindGjashtëdhjetë Tre				
	Gjithsej vota të vlefshme	214	165	118	117	235	86	45	62	46	57	48	70	0	5992	PesëmijëNëntëqind-NëntëdhjetëDy				

Qarku		Vlore		
Bashkia		Delvinë		
		Gjithsej		
Zgjedhës në listë		14817		
Pjesëmarrja (numër, %)		2673	18,04	2673 18,04
		Kryetar	Këshill	
Fletë votimi të gjetura në kuti		2673	2674	
Vota të pavlefshme		64	107	
Vota të vlefshme		2608	2567	
Fletë të hedhura gabim		1	0	
Rezultatet e zgjedhjeve per Kryetar				
Nr	Emri Atësia Mbiemri	Koalicioni Mbeshtetes	Vota	%
1	MAJLINDA HARUN QILIMI	ASE	2608	100,%
		Vota Total:	2608	100 %
Rezultatet e zgjedhjeve për Këshill				
Nr	Subjekti	Vota	%	Mandate
	Aleanca për Shqipërinë Europiane	2567	100,%	15
30	Partia Socialiste e Shqipërisë	2567	100,%	15
		Vota Total:	2567	100 %

**TABELA PËRMBLEDHËSE E REZULTATEVE
PËR KANDIDATËT PËR KRYETAR TË BASHKISË DELVINË**

1	QV-të që pasqyrohen në këtë tabelë	QV nr	QV nr	QV nr	QV nr	QV nr	QV nr	QV nr	QV nr	QV nr	QV nr	QV nr	QV nr	QV nr	QV nr	QV nr	QV nr	QV nr
2	Numri Zgjedhësve që kanë votuar gjithsej	4613	46131	4614	4615	4616	46161	4618	46181	4619	46191	46192	4620	46201	4621	46211	4623	4623
	femra	95	102	112	145	61	45	138	95	136	87	126	138	180	154	100	78	78
3	Fletë votimi të papërdorura	44	54	51	69	28	12	65	45	74	47	43	70	80	68	48	29	29
4	Fletë votimi të dëmtuara	599	450	237	602	545	444	366	352	826	609	531	608	425	344	656	648	648
5	Fletë votimi të gjetura ne kuti	0	0	0	0	0	0	0	0	0	6	0	0	0	0	0	0	0
6	Vota të pavlefshme	95	102	112	145	61	45	138	95	136	87	126	138	180	154	100	78	78
7	Vota të vlefshme	1	0	2	3	4	0	3	3	4	4	2	4	0	6	3	0	0
8	Fletë të hedhura gabim	94	102	110	142	57	45	135	92	132	83	123	134	180	148	97	78	78
		0	0	0	0	0	0	0	0	0	0	1	0	0	0	0	0	0

SHPËRNDARJA E VOTAVE TË VLEFESHME

Nr	Kandidatët për Kryetar (emër, atësia, mbiemri)	QV nr	QV nr	QV nr	QV nr	QV nr	QV nr	QV nr	QV nr	QV nr	QV nr	QV nr	QV nr	QV nr	QV nr	QV nr	QV nr	QV nr
1	MAJLINDA HARUN QILIMI	4613	46131	4614	4615	4616	46161	4618	46181	4619	46191	46192	4620	46201	4621	46211	4623	4623
	Gjithsej vota të vlefshme	94	102	110	142	57	45	135	92	132	83	123	134	180	148	97	78	78
		94	102	110	142	57	45	135	92	132	83	123	134	180	148	97	78	78

1	QV-të që pasqyrohen në këtë tabelë	QV nr	QV nr	QV nr	QV nr	QV nr	QV nr	QV nr	QV nr	QV nr	QV nr	QV nr	QV nr	QV nr	QV nr	QV nr	QV nr	QV nr
2	Numri Zgjedhësve që kanë votuar gjithsej	4625	4631	4648	4649	4651	4652	4653	4654	4654	4654	4654	4654	4654	4654	4654	4654	4654
	femra	132	104	130	149	85	94	22	165	165	165	165	165	165	165	165	165	165
3	Fletë votimi të papërdorura	52	54	57	69	37	47	8	98	98	98	98	98	98	98	98	98	98
4	Fletë votimi të dëmtuara	735	263	519	177	452	272	191	793	793	793	793	793	793	793	793	793	793
5	Fletë votimi të gjetura ne kuti	0	0	0	0	0	0	0	0	0	0	0	0	0	0	0	0	0
6	Vota të pavlefshme	132	104	130	149	85	94	22	165	165	165	165	165	165	165	165	165	165
7	Vota të vlefshme	4	8	9	2	0	1	0	1	0	64	2608	2608	2608	2608	2608	2608	2608
8	Fletë të hedhura gabim	128	96	121	147	85	93	22	164	164	164	164	164	164	164	164	164	164
		0	0	0	0	0	0	0	0	0	0	0	0	0	0	0	0	0

SHPËRNDARJA E VOTAVE TE VLEFSHME

Nr	Kandidatët për Kryetar (emër, atësi, mbiemri)	QV nr	QV nr	QV nr	QV nr	QV nr	QV nr	QV nr	QV nr	QV nr	QV nr	Vota Hedhur Gabim	Shuma Njesi	Shuma me fjalë
		4625	4631	4648	4649	4651	4652	4653	4654					
1	MAJLINDA HARUN QILIMI	128	96	121	147	85	93	22	164				2608	DymijëGjashtëqindTetë
	Gjithsej vota të vlefshme	128	96	121	147	85	93	22	164		0		2608	DymijëGjashtëqindTetë

**TABELA PËRMBLEDHËSE E REZULTATEVE
PËR KANDIDATËT PËR KËSHILL TË BASHKISË DELVINË**

1	QV-të që pasqyrohen në këtë tabelë	QV nr	QV nr	QV nr	QV nr	QV nr	QV nr	QV nr	QV nr	QV nr	QV nr	QV nr	QV nr	QV nr	QV nr	QV nr
		4613	46131	4614	4616	46161	4618	46181	4619	46191	46192	4620	46201	4621	46211	4623
2	Numri Zgjedhësve që kanë votuar gjithsej femra	95	102	112	145	61	138	95	136	87	126	138	180	154	100	78
3	Fletë votimi të papërdorura	598	450	237	602	545	556	452	826	609	531	608	425	844	656	645
4	Fletë votimi të dëmtuara	0	0	0	0	0	0	0	0	6	0	0	0	0	0	0
5	Fletë Votimi të gjetura në kuti	95	102	112	145	61	138	95	136	87	126	138	180	154	100	78
6	Vota të pavlefshme	4	4	5	2	4	5	6	5	5	6	6	10	7	5	0
7	Vota të vlefshme	91	98	107	143	57	133	89	131	82	120	132	170	147	95	78
8	Fletë të hedhura gabim	0	0	0	0	0	0	0	0	0	0	0	0	0	0	0

SHPËRNDARJA E VOTAVE TË VLEFESHME

Nr	Subjekte Zgjedhore	QV nr	QV nr	QV nr	QV nr	QV nr	QV nr	QV nr	QV nr	QV nr	QV nr	QV nr	QV nr	QV nr	QV nr	QV nr
		4613	46131	4614	4616	46161	4618	46181	4619	46191	46192	4620	46201	4621	46211	4623
1	Partia Socialiste e Shqipërisë	91	98	107	143	57	133	89	131	82	120	132	170	147	95	78
	Gjithsej vota të vlefshme	91	98	107	143	57	133	89	131	82	120	132	170	147	95	78

1	QV-të që pasqyrohen në këtë tabelë	QV nr	QV nr	QV nr	QV nr	QV nr	QV nr	QV nr	Vota Hedhur Gabim	Shuma Njesi	Shuma me flete
		4625	4631	4648	4649	4651	4652	4653	4654		
2	Numri Zgjedhësve që kanë votuar gjithsej femra	132	104	130	149	85	37	8	165	2673	DymijëGjashtëqindShtatëdhjetëTre
3	Fletë votimi të papërdorura	735	263	519	177	452	272	191	793	1239	NjëmijëDyqindTridhjetëNëntë
4	Fletë votimi të dëmtuara	0	0	0	0	0	0	0	0	6	Gjashtë
5	Fletë Votimi të gjetura në kuti	132	104	130	149	85	94	22	165	2674	DymijëGjashtëqindShtatëdhjetëKatër
6	Vota të pavlefshme	7	13	5	0	2	4	0	2	107	NjëqindShtatë
7	Vota të vlefshme	125	91	125	149	83	90	22	163	2567	DymijëPesëqindGjashtëdhjetëShtatë
8	Fletë të hedhura gabim	0	0	0	0	0	0	0	0	0	Zero

SHPËRNDARJA E VOTAVE TE VLEFSHME

Nr	Subjekte Zgjedhore	QV nr	QV nr	QV nr	QV nr	QV nr	QV nr	QV nr	QV nr	QV nr	Vota Hedhur Gabim	Shuma Njesi	Shuma me fjale
		4625	4631	4648	4649	4651	4652	4653	4654				
1	Partia Socialiste e Shqipërisë	125	91	125	149	83	90	22	163	1	1	2567	DymijëPesëqindGjashtëdhjetëShtatë
	Gjithsej vota të vlefshme	125	91	125	149	83	90	22	163	1	1	2567	DymijëPesëqindGjashtëdhjetëShtatë

Qarku		Vlore		
Bashkia		Finiq		
		Gjithsej		
Zgjedhës në listë		30568		
Pjesëmarrja (numër, %)	5650	18,48	5654	18,49
		Kryetar	Këshill	
Fletë votimi të gjetura në kuti	5662	5664		
Vota të pavlefshme	151	216		
Vota të vlefshme	5502	5439		
Fletë të hedhura gabim	9	9		
Rezultatet e zgjedhjeve per Kryetar				
Nr	Emri Atësia Mbiemri	Koalicioni Mbeshtetes	Vota	%
1	KRISTO PANAJOT KIÇO	MEGA	3333	60,58%
2	LEONIDHA VASIL HRISTO		2169	39,42%
Vota Total:			5502	100 %
Rezultatet e zgjedhjeve për Këshill				
Nr	Subjekti	Vota	%	Mandate
	Aleanca për Shqipërinë Europiane	2890	56,7%	12
12	Partia Demokracia Sociale	685	13,44%	3
21	Partia Aleanca për Demokraci dhe Solidaritet	329	6,45%	1
30	Partia Socialiste e Shqipërisë	1876	36,81%	8
	Subjekte jashte Koalicionit	2207	43,3%	9
35	Partia Minoriteti Etnik Grek për të Ardhmen	2207	43,3%	9
	ARETI ARISTIDH NASHO	141	2,77%	0
	MONDI LEFTER LOLI	68	1,33%	0
	PETRO ZISO BOZHORI	133	2,61%	0
Vota Total:		5097	100 %	

TABELA PËRMBLEDHËSE E REZULTATEVE
PËR KANDIDATËT PËR KRYETAR TË BASHKISË FINIQ

1	QV- të që pasqyrohen në këtë tabelë	QV nr	QV nr	QV nr	QV nr	QV nr	QV nr	QV nr	QV nr	QV nr	QV nr	QV nr	QV nr	QV nr	QV nr	QV nr	QV nr
		4626	46261	46262	4627	4628	46281	4629	4630	4632	4633	4634	4635	4638	4639	4640	4641
2	Numri Zgjedhësve që kanë votuar gjithsej femra	117	105	158	111	106	106	137	129	62	165	88	96	73	57	235	240
3	Fletë votimi të papërdorura	816	578	522	396	393	464	472	589	366	462	88	522	329	195	744	688
4	Fletë votimi të dëmtuara	0	0	4	9	1	0	2	0	0	0	0	0	0	0	0	0
5	Fletë votimi të gjetura ne kuti	117	105	158	111	106	106	137	129	62	165	88	96	73	57	235	245
6	Vota të pavlefshme	3	1	7	5	3	4	2	2	10	4	4	12	1	1	1	4
7	Vota të vlefshme	113	104	151	106	103	102	135	127	52	161	84	83	72	56	234	236
8	Fletë të hedhura gabim	1	0	0	0	0	0	0	0	0	0	0	1	0	0	0	5

SHPËRNDARJA E VOTAVE TË VLEFSHME

Nr	Kandidatët për Kryetar (emër, afësia, mbiemri)	QV nr	QV nr	QV nr	QV nr	QV nr	QV nr	QV nr	QV nr	QV nr	QV nr	QV nr	QV nr	QV nr	QV nr	QV nr	QV nr
		4626	46261	46262	4627	4628	46281	4629	4630	4632	4633	4634	4635	4638	4639	4640	4641
1	KRISTO PANAJOT KIÇO	87	83	104	54	54	49	63	79	20	158	42	41	57	33	174	163
2	LEONIDHA VASIL HRISTO	26	21	47	52	49	53	72	48	32	3	42	42	15	23	60	73
	Gjithsej vota të vlefshme	113	104	151	106	103	102	135	127	52	161	84	83	72	56	234	236

1	QV- të që pasqyrohen në këtë tabelë	QV nr	QV nr	QV nr	QV nr	QV nr	QV nr	QV nr	QV nr	QV nr	QV nr	QV nr	QV nr	QV nr	QV nr	QV nr	QV nr
		4642	4643	4645	4683	46831	4684	4687	4689	4690	4691	4692	4693	4694	4695	46951	4696
2	Numri Zgjedhësve që kanë votuar gjithsej femra	69	33	112	168	173	58	119	45	44	93	64	101	102	118	99	197
3	Fletë votimi të papërdorura	292	239	386	629	516	238	700	273	379	347	293	414	366	894	629	142
4	Fletë votimi të dëmtuara	0	0	0	0	1	2	0	0	0	0	0	2	0	0	0	2
5	Fletë votimi të gjetura ne kuti	69	33	112	168	173	58	119	45	44	93	64	101	102	118	97	197
6	Vota të pavlefshme	2	2	5	6	1	0	4	1	0	2	0	11	0	1	3	4
7	Vota të vlefshme	67	31	107	162	172	58	114	44	44	91	63	90	102	117	94	193
8	Fletë të hedhura gabim	0	0	0	0	0	0	1	0	0	0	1	0	0	0	0	0

SHPËRNDARJA E VOTAVE TE VLEFSHME

Nr	Kandidatët për Kryetar (emër, atësia, mbiemri)	QV nr	QV nr	QV nr	QV nr	QV nr	QV nr	QV nr	QV nr	QV nr	QV nr	QV nr	QV nr	QV nr	QV nr	QV nr	QV nr	QV nr
1	KRISTO PANAJOT KIÇO	4642	4643	4645	4683	46831	4684	4687	4689	4690	4691	4692	4693	4694	4695	46951	4696	
2	LEONIDHA VASIL HRISTO	44	21	70	11	10	47	23	5	17	34	8	55	74	90	61	172	
	Gjithsej vota të vlefshme	23	10	37	151	162	11	91	39	27	57	55	35	28	27	33	21	
		67	31	107	162	172	58	114	44	44	91	63	90	102	117	94	193	

1	QV-të që pasqyrohen në këtë tabelë	QV nr	QV nr	QV nr	QV nr	QV nr	QV nr	QV nr	QV nr	QV nr	QV nr	QV nr	QV nr	QV nr	QV nr	QV nr	QV nr	QV nr
2	Numri Zgjedhësve që kanë votuar gjithsej femra	4697	4698	4699	4701	4702	4703	4704	4709	4710	4711	4712	4713	4714	4715	4716	4718	
3	Fletë votimi të papërdorura	139	91	80	45	40	56	59	228	65	97	79	71	87	30	168	127	
4	Fletë votimi të dëmtuara	62	44	33	0	12	13	24	92	26	40	33	28	27	10	69	67	
5	Flete votimi të gjetura ne kufi	516	384	611	235	471	435	368	726	301	622	594	560	476	710	726	872	
6	Vota të pavlefshme	0	0	0	0	0	0	0	0	0	0	0	2	4	0	1	1	
7	Vota të vlefshme	139	91	80	45	40	56	59	228	65	97	79	71	87	30	168	127	
8	Fletë të hedhura gabim	3	0	1	1	2	1	2	8	5	4	0	1	0	1	6	0	
		136	91	79	44	38	55	57	220	60	93	79	70	87	29	162	127	
		0	0	0	0	0	0	0	0	0	0	0	0	0	0	0	0	

SHPËRNDARJA E VOTAVE TE VLEFSHME

Nr	Kandidatët për Kryetar (emër, atësia, mbiemri)	QV nr	QV nr	QV nr	QV nr	QV nr	QV nr	QV nr	QV nr	QV nr	QV nr	QV nr	QV nr	QV nr	QV nr	QV nr	QV nr	QV nr
1	KRISTO PANAJOT KIÇO	4697	4698	4699	4701	4702	4703	4704	4709	4710	4711	4712	4713	4714	4715	4716	4718	
2	LEONIDHA VASIL HRISTO	77	88	62	21	36	27	44	139	49	34	18	12	79	10	105	69	
	Gjithsej vota të vlefshme	59	3	17	23	2	28	13	81	11	59	61	58	8	19	57	58	
		136	91	79	44	38	55	57	220	60	93	79	70	87	29	162	127	

1	QV-të që pasqyrohen në këtë tabelë	QV nr	QV nr	QV nr	QV nr	QV nr	QV nr	QV nr	QV nr	QV nr	Vota Hedhur Gabim	Shuma Njesi	Shuma me fjale
		4719	47191	4720	4721	4722	4723						
2	Numri Zgjedhësve që kanë votuar gjithsej	181	81	139	48	42	117	XXX				5650	PesëmbijëGjashtëqindPesëdhjetë
	ferra	50	36	61	18	22	57	XXX				2234	DymijëDyqindTridhjetëKatër
3	Fletë votimi të papërdonura	656	247	178	241	177	526	XXX				24993	NjëzetKatërmijëNëntëqindNëntëdhjetëTre
4	Fletë votimi të dëmtuara	0	0	0	0	0	0	XXX				31	TridhjetëNjë
5	Flete votimi të gjetura ne kuti	181	81	139	48	42	117	9				5662	PesëmbijëGjashtëqindGjashtëdhjetëDy
6	Vota të pavlefshme	2	0	7	0	1	0	0				151	NjëqindPesëdhjetëNjë
7	Vota të vlefshme	179	81	132	48	41	117	9				5502	PesëmbijëPesëqindDy
8	Fletë të hedhura gabim	0	0	0	0	0	0	XXX				9	Nëntë

SHPËRNDARJA E VOTAVE TE VLEFSHME

Nr	Kandidatët për Kryetar (emër, atësia, mbiemri)	QV nr	QV nr	QV nr	QV nr	QV nr	QV nr	QV nr	QV nr	Vota Hedhur Gabim	Shuma Njesi	Shuma me fjale
1	KRISTO PANAJOT KIÇO	4719	47191	4720	4721	4722	4723					
2	LEONIDHA VASIL HRISTO	153	66	87	33	36	85	0			3333	TremijëTreqindTridhjetëTre
	Gjithsej vota të vlefshme	26	15	45	15	5	32	9			2169	DymijëNjëqindGjashtëdhjetëNëntë
		179	81	132	48	41	117	9			5502	PesëmbijëPesëqindDy

**TABELA PËRMBLEDHËSE E REZULTATEVE
PËR KANDIDATËT PËR KËSHILL TË BASHKISË FINIQ**

1	QV-të që pasqyrohen në këtë tabelë	QV nr	QV nr	QV nr	QV nr	QV nr	QV nr	QV nr	QV nr	QV nr	QV nr	QV nr	QV nr	QV nr	QV nr	QV nr	QV nr	QV nr
2	Numri Zgjedhësve që kanë votuar gjithsej	4626	46261	46262	4627	4628	46281	4629	4630	4632	4633	4634	4635	4638	4639	4640	4641	
3	Fletë votimi të papërdorura	117	105	158	112	106	107	136	129	62	165	88	102	73	57	235	242	
4	Fletë votimi të dëmtuara	63	50	68	56	46	50	60	67	25	52	41	30	30	21	100	111	
5	Fletë votimi të gjetura në kuti	816	578	526	404	394	463	475	589	366	462	318	528	329	195	744	689	
6	Vota të pavlefshme	0	0	0	0	0	0	0	0	0	0	0	0	0	0	0	0	
7	Vota të vlefshme	117	105	158	112	106	107	136	129	62	165	88	102	73	57	235	242	
8	Fletë të hedhura gabim	7	7	2	16	4	7	1	2	22	0	5	4	3	0	8	2	
		109	98	156	96	102	100	135	127	40	165	83	95	70	57	227	237	
		1	0	0	0	0	0	0	0	0	0	0	3	0	0	0	3	

SHPËRNDARJA E VOTAVE TË VLEFSHME

Nr	Subjekte Zgjedhore	QV nr	QV nr	QV nr	QV nr	QV nr	QV nr	QV nr	QV nr	QV nr	QV nr	QV nr	QV nr	QV nr	QV nr	QV nr	QV nr	QV nr
1	Partia Demokratice Sociale	4626	46261	46262	4627	4628	46281	4629	4630	4632	4633	4634	4635	4638	4639	4640	4641	
2	Partia Aleanca për Demokraci dhe Solidaritet	2	2	3	11	14	5	11	8	1	0	5	2	0	5	9	16	
3	Partia Socialiste e Shqipërisë	11	10	27	3	14	7	6	4	2	0	11	35	0	13	12	3	
4	Partia Minoriteti Etnik Grek për të Ardhmen	14	22	16	61	32	39	55	33	4	10	49	45	41	14	127	100	
5	MONDI LEFTER LOLI	77	62	109	11	28	43	62	82	14	148	13	11	28	25	75	52	
6	PETRO ZISO BOZHORI	0	0	0	5	9	0	0	0	0	0	0	0	1	0	0	1	
7	ARETIARISTIDH NASHO	3	0	1	2	5	4	1	0	19	7	5	1	0	0	3	60	
	Gjithsej vota të vlefshme	2	2	0	3	0	2	0	0	0	0	0	1	0	0	1	5	
		109	98	156	96	102	100	135	127	40	165	83	95	70	57	227	237	

1	QV-të që pasqyrohen në këtë tabelë	QV nr	QV nr	QV nr	QV nr	QV nr	QV nr	QV nr	QV nr	QV nr	QV nr	QV nr	QV nr	QV nr	QV nr	QV nr	QV nr	
2	Numri Zgjedhësve që kanë votuar gjithsej	4642	4643	4645	4683	46831	4684	4687	4689	4690	4691	4692	4693	4694	4695	46951	4696	
		69	33	112	168	172	60	118	45	44	93	63	101	101	119	99	197	

		femra	24	13	52	68	76	24	60	21	26	44	26	45	35	51	49	95
3	Fletë votimi të papërdorura		292	239	386	629	517	244	700	273	379	347	293	416	376	894	629	142
4	Fletë votimi të dëmtuara		0	0	0	0	3	0	0	0	0	0	0	0	0	0	0	2
5	Fletë Votimi të gjetura në kuti		69	33	112	168	172	60	118	45	44	93	63	101	101	120	99	197
6	Vota të pavlefshme		2	1	5	5	1	0	10	0	1	0	1	0	3	0	0	12
7	Vota të vlefshme		67	32	107	163	171	60	108	45	43	93	62	101	98	119	98	185
8	Fletë të hedhura gabim		0	0	0	0	0	0	0	0	0	0	0	0	0	1	1	0

SHPIËRNDARJA E VOTAVE TË VLEFESHME

Nr	Subjekte Zgjedhore	QV nr	QV nr	QV nr	QV nr	QV nr	QV nr	QV nr	QV nr	QV nr	QV nr	QV nr	QV nr	QV nr	QV nr	QV nr	QV nr	QV nr
		4642	4643	4645	4683	46831	4684	4684	4687	4689	4690	4691	4692	4693	4694	4695	46951	4696
1	Partia Demokracia Sociale	3	0	4	106	123	1	73	37	19	35	25	15	50	4	1	1	
2	Partia Aleanca për Demokraci dhe Solidaritet	8	3	11	13	6	3	0	0	0	0	9	7	2	1	0	1	
3	Partia Socialiste e Shqipërisë	8	14	67	21	13	6	28	7	17	12	0	13	25	28	30	122	
4	Partia Minoriteti Etnik Grek për të Ardhmen	46	15	19	20	25	50	7	1	7	28	7	64	13	85	63	60	
5	MONDI LEFTER LOLI	0	0	0	2	0	0	0	0	0	0	5	0	0	1	0	0	
6	PETRO ZISO BOZHORI	2	0	4	1	1	0	0	0	0	0	1	0	0	0	3	1	
7	ARETIARISTIDH NASHO	0	0	2	0	3	0	0	0	0	0	2	21	2	0	1	0	
	Gjithsej vota të vlefshme	67	32	107	163	171	60	108	108	45	43	93	62	101	98	119	98	185

1	QV-të që pasqyrohen në këtë tabelë	QV nr	QV nr	QV nr	QV nr	QV nr	QV nr	QV nr	QV nr	QV nr	QV nr	QV nr	QV nr	QV nr	QV nr	QV nr	QV nr	QV nr
		4697	4698	4699	4701	4702	4703	4704	4709	4710	4711	4712	4713	4714	4715	4716	4718	
2	Numri Zgjedhësve që kanë votuar gjithsej	140	91	78	44	40	56	59	228	65	97	79	71	82	30	168	127	
	femra	60	44	33	15	19	25	24	92	28	40	33	28	25	10	69	43	
3	Fletë votimi të papërdorura	515	379	613	210	471	444	368	726	395	622	594	560	485	710	726	0	
4	Fletë votimi të dëmtuara	0	0	0	1	0	0	0	0	0	0	0	2	0	0	1	0	
5	Fletë Votimi të gjetura në kuti	140	91	78	44	40	56	59	228	65	97	79	71	82	30	168	127	
6	Vota të pavlefshme	5	0	1	0	0	2	1	0	2	23	0	1	5	0	7	0	
7	Vota të vlefshme	135	91	77	44	40	54	58	228	63	74	79	70	77	30	161	127	
8	Fletë të hedhura gabim	0	0	0	0	0	0	0	0	0	0	0	0	0	0	0	0	

SHPËRNDARJA E VOTAVE TE VLEFSHME

Nr	Subjekte Zgjedhore	QV nr	QV nr	QV nr	QV nr	QV nr	QV nr	QV nr	QV nr	QV nr	QV nr	QV nr	QV nr	QV nr	QV nr	QV nr	QV nr
		4697	4698	4699	4701	4702	4703	4704	4709	4710	4711	4712	4713	4714	4715	4716	4718
1	Partia Demokratia Sociale	12	2	5	2	0	4	4	10	0	4	17	1	0	7	14	5
2	Partia Aleanca për Demokraci dhe Solidaritet	2	0	5	0	0	0	0	11	0	0	2	34	0	2	10	0
3	Partia Socialiste e Shqipërisë	40	41	20	15	8	18	21	61	23	23	31	29	3	6	85	75
4	Partia Minoriteti Etnik Grek për të Ardhmen	74	48	44	27	31	31	33	122	39	19	24	6	74	15	31	34
5	MONDI LEFTER LOLI	3	0	3	0	0	1	0	5	0	4	2	0	0	0	0	0
6	PETRO ZISO BOZHORI	3	0	0	0	0	0	0	4	0	0	0	0	0	0	0	0
7	ARETIARISTIDH NASHO	1	0	0	0	1	0	0	15	1	24	3	0	0	0	19	13
	Gjithsej vota të vlefshme	135	91	77	44	40	54	58	228	63	74	79	70	77	30	161	127

1	QV-të që pasqyrohen në këtë tabelë	QV nr	QV nr	QV nr	QV nr	QV nr	QV nr	QV nr	Vota Hedhur Gabim	Shuma Njesi	Shuma me fjale
		4719	47191	4720	4721	4722	4723				
2	Numri Zgjedhësve që kanë votuar gjithsej	182	81	139	48	44	117	XXX	XXX	5654	Pesë mijë Gjashtëqind Pesëdhjetë Katër
	femra	87	36	61	18	22	57	XXX	XXX	2448	Dymijë Katërqind Dyzetë Tetë
3	Fletë votimi të papërdonura	655	247	178	241	175	526	XXX	XXX	24472	Njëzet Katërmijë Katërqind Shtatëdhjetë Dy
4	Fletë votimi të dëmtuara	0	0	0	0	0	0	XXX	XXX	9	Nëntë
5	Fletë Votimi të gjetura në kuti	182	81	139	48	44	117	9	5664	5664	Pesë mijë Gjashtëqind Gjashtëdhjetë Katër
6	Vota të pavlefshme	2	0	22	1	0	6	7	216	216	Dyqind Gjashtëmbëdhjetë
7	Vota të vlefshme	180	81	117	47	44	111	2	5439	5439	Pesë mijë Katërqind Tridhjetë Nëntë
8	Fletë të hedhura gabim	0	0	0	0	0	0	XXX	9	9	Nëntë

SHPËRNDARJA E VOTAVE TE VLEFSHME

Nr	Subjekte Zgjedhore	QV nr	QV nr	QV nr	QV nr	QV nr	QV nr	QV nr	Vota Hedhur Gabim	Shuma Njesi	Shuma me fjale
		4719	47191	4720	4721	4722	4723				
1	Partia Demokratia Sociale	0	0	7	0	0	0	0	0	685	Gjashtëqind Tetëdhjetë Pesë
2	Partia Aleanca për Demokraci dhe Solidaritet	17	7	0	0	2	4	1	329	329	Treqind Njëzet Nëntë
3	Partia Socialiste e Shqipërisë	125	53	77	20	7	21	1	1876	1876	Një mijë Tetëqind Shtatëdhjetë Gjashtë
4	Partia Minoriteti Etnik Grek për të Ardhmen	33	12	22	24	35	79	0	2207	2207	Dymijë Dyqind Shtatë
5	MONDI LEFTER LOLI	4	6	4	0	0	4	0	68	68	Gjashtëdhjetë Tetë
6	PETRO ZISO BOZHORI	0	0	0	0	0	0	0	133	133	Njëqind Tridhjetë Tre
7	ARETIARISTIDH NASHO	1	3	7	3	0	3	0	141	141	Njëqind Dyzetë Një
	Gjithsej vota të vlefshme	180	81	117	47	44	111	2	5439	5439	Pesë mijë Katërqind Tridhjetë Nëntë



	Qarku	Vlore		
	Bashkia	Himarë		
		Gjithsej		
	Zgjedhës në listë	22747		
	Pjesëmarrja (numër, %)	4265	18,74	4262 18,73
		Kryetar	Këshill	
	Fletë votimi të gjetura në kuti	4267	4268	
	Vota të pavlefshme	51	88	
	Vota të vlefshme	4211	4178	
	Fletë të hedhura gabim	5	2	
Rezultatet e zgjedhjeve per Kryetar				
Nr	Emri Atësia Mbiemri	Koalicioni Mbeshtetes	Vota	%
1	JORGO SOKRAT GORO	ASE	4211	100, %
		Vota Total:	4211	100 %
Rezultatet e zgjedhjeve për Këshill				
Nr	Subjekti	Vota	%	Mandate
	Aleanca për Shqipërinë Europiane	3852	94,27%	20
12	Partia Demokracia Sociale	143	3,5%	1
20	Partia Socialpunëtore Shqiptare	420	10,28%	2
21	Partia Aleanca për Demokraci dhe Solidaritet	225	5,51%	1
27	Partia Unitetit Kombëtar	26	0,64%	0
28	Partia Socialdemokrate e Shqipërisë	373	9,13%	2
30	Partia Socialiste e Shqipërisë	2665	65,22%	14
	Subjekte jashte Koalicionit	234	5,73%	1
36	Partia Bindja Demokratike	234	5,73%	1
	SILVA JORGJI BURBO	28	0,69%	0
	VASILLAQ HARILLA BOLLANO	64	1,57%	0
		Vota Total:	4086	100 %

**TABELA PËRMBLEDHËSE E REZULTATEVE
PËR KANDIDATËT PËR KRYETAR TË BASHKISË HIMARË**

1	QV-të që pasqyrohen në këtë tabelë	QV nr	QV nr	QV nr	QV nr	QV nr	QV nr	QV nr	QV nr	QV nr	QV nr	QV nr	QV nr	QV nr	QV nr	QV nr	QV nr	QV nr
		4560	4561	4562	45621	4563	45631	45632	4564	4565	45651	4566	4567	4569	4579	4580	4581	4581
2	Numri Zgjedhësve që kanë votuar gjithsej	111	94	81	82	86	113	61	43	107	94	209	69	196	75	101	147	147
	femra	51	40	45	40	36	53	25	21	49	44	50	33	96	34	51	65	65
3	Fletë votimi të papërdorura	749	305	564	448	756	554	570	196	527	447	753	244	726	357	385	532	532
4	Fletë votimi të dëmtuara	0	0	0	0	0	0	2	0	1	0	0	0	0	0	0	0	0
5	Flete votimi të gjetura ne kuti	111	94	81	82	86	113	61	43	107	94	209	69	196	75	101	147	147
6	Vota të pavlefshme	4	0	0	0	0	15	5	1	0	3	0	0	0	0	0	0	0
7	Vota të vlefshme	107	94	81	82	86	98	56	42	107	91	209	69	196	75	101	147	147
8	Fletë të hedhura gabim	0	0	0	0	0	0	0	0	0	0	0	0	0	0	0	0	0

SHPËRNDARJA E VOTAVE TË VLEFSHME

Nr	Kandidatët për Kryetar (emër, atësi, mbiemri)	QV nr	QV nr	QV nr	QV nr	QV nr	QV nr	QV nr	QV nr	QV nr	QV nr	QV nr	QV nr	QV nr	QV nr	QV nr	QV nr	QV nr
		4560	4561	4562	45621	4563	45631	45632	4564	4565	45651	4566	4567	4569	4579	4580	4581	4581
1	JORGO SOKRAT GORO	107	94	81	82	86	98	56	42	107	91	209	69	196	75	101	147	147
	Gjithsej vota të vlefshme	107	94	81	82	86	98	56	42	107	91	209	69	196	75	101	147	147

1	QV-të që pasqyrohen në këtë tabelë	QV nr	QV nr	QV nr	QV nr	QV nr	QV nr	QV nr	QV nr	QV nr	QV nr	QV nr	QV nr	QV nr	QV nr	QV nr	QV nr	QV nr
		45811	4582	4583	4584	45841	4585	4587	4588	45881	4589	4590	45901	4591	45911	4592	4593	4593
2	Numri Zgjedhësve që kanë votuar gjithsej	105	74	100	107	81	304	122	82	88	83	112	112	105	96	127	141	141
	femra	42	32	46	44	32	132	55	40	39	35	43	49	43	46	50	64	64
3	Fletë votimi të papërdorura	450	265	688	545	467	681	602	897	841	615	639	649	663	760	265	350	350
4	Fletë votimi të dëmtuara	0	0	0	0	0	0	0	0	0	0	0	0	0	0	0	0	0
5	Flete votimi të gjetura ne kuti	105	74	100	107	81	304	122	82	88	83	112	112	105	96	127	141	141
6	Vota të pavlefshme	0	1	1	0	0	0	0	0	1	3	2	0	0	0	4	4	4
7	Vota të vlefshme	105	73	99	103	81	304	122	82	87	80	110	112	105	96	123	137	137
8	Fletë të hedhura gabim	0	0	0	4	0	0	0	0	0	0	0	0	0	0	0	0	0

SHPËRNDARJA E VOTAVE TE VLEFSHME

Nr	Kandidatët për Kryetar (emër, atësia, mbiemri)	QV nr	QV nr	QV nr	QV nr	QV nr	QV nr	QV nr	QV nr	QV nr	QV nr	QV nr	QV nr	QV nr	QV nr	QV nr	QV nr
		45811	4582	4583	4584	45841	4585	4587	4588	45881	4589	4590	45901	4591	45911	4592	4593
1	JORGO SOKRAT GORO	105	73	99	103	81	304	122	82	87	80	110	112	105	96	123	137
	Gjithsej vota të vlefshme	105	73	99	103	81	304	122	82	87	80	110	112	105	96	123	137

1	QV-të që pasqyrohen në këtë tabelë	QV nr	QV nr	QV nr	QV nr	QV nr	QV nr	QV nr	Vota Hedhur Gabim	Shuma Njesi	Shuma me fjale
		4594	4595	4596	4598	4599	4600				
2	Numri Zgjedhësve që kanë votuar gjithsej femra	72	95	90	249	105	146	XXX	XXX	4265	KatërmijëDyqindGjashtëdhjetëPesë
3	Fletë votimi të papërdorura	169	132	130	399	235	200	XXX		18755	NjëmijëTetëqindTetëdhjetëKatër TetëmbëdhjetëmijëShtatëqind- PesëdhjetëPesë
4	Fletë votimi të dëmtuara	0	0	0	0	0	0	XXX		3	Tre
5	Flete votimi të gjetura ne kuti	73	95	90	248	105	146	2		4267	KatërmijëDyqindGjashtëdhjetëShtatë
6	Vota të pavlefshme	1	4	0	1	1	0	0		51	PesëdhjetëNjë
7	Vota të vlefshme	72	91	90	247	103	146	2		4211	KatërmijëDyqindNjëmbëdhjetë
8	Fletë të hedhura gabim	0	0	0	0	1	0	XXX		5	Pesë

SHPËRNDARJA E VOTAVE TE VLEFSHME

Nr	Kandidatët për Kryetar (emër, atësia, mbiemri)	QV nr	QV nr	QV nr	QV nr	QV nr	QV nr	Vota Hedhur Gabim	Shuma Njesi	Shuma me fjale
		4594	4595	4596	4598	4599	4600			
1	JORGO SOKRAT GORO	72	91	90	247	103	146	2	4211	KatërmijëDyqindNjëmbëdhjetë
	Gjithsej vota të vlefshme	72	91	90	247	103	146	2	4211	KatërmijëDyqindNjëmbëdhjetë

**TABELA PËRMBLEDHËSE E REZULTATEVE
PËR KANDIDATËT PËR KËSHILL TË BASHKISË HIMARË**

1	QV-të që pasqyrohen në këtë tabelë	QV nr	QV nr	QV nr	QV nr	QV nr	QV nr	QV nr	QV nr	QV nr	QV nr	QV nr	QV nr	QV nr	QV nr	QV nr	QV nr	QV nr
2	Numri Zgjedhësve që kanë votuar gjithsej	4560	4561	4562	45621	4563	45631	45632	4564	4565	45651	4566	4567	4569	4579	4580	4581	
	ferma	111	94	81	82	86	113	61	43	107	94	206	69	196	75	101	147	
3	Fletë votimi të papërdonura	749	313	563	445	756	554	572	195	523	447	775	244	726	432	388	532	
4	Fletë votimi të dëmtuara	0	0	0	3	0	0	0	0	0	0	0	0	0	0	0	0	
5	Fletë Votimi të gjetura në kuti	111	94	81	82	86	113	61	43	107	94	206	69	196	75	101	147	
6	Vota të pavlefshme	0	0	2	1	3	0	8	0	0	0	5	1	1	0	0	0	
7	Vota të vlefshme	111	94	79	81	83	113	53	43	107	94	201	68	195	75	101	147	
8	Fletë të hedhura gabim	0	0	0	0	0	0	0	0	0	0	0	0	0	0	0	0	

SHPËRNDARJA E VOTAVE TË VLEFESHME

Nr	Subjekte Zgjedhore	QV nr	QV nr	QV nr	QV nr	QV nr	QV nr	QV nr	QV nr	QV nr	QV nr	QV nr	QV nr	QV nr	QV nr	QV nr	QV nr	QV nr
1	Partia Demokratia Sociale	4560	4561	4562	45621	4563	45631	45632	4564	4565	45651	4566	4567	4569	4579	4580	4581	
2	Partia Socialpunëtore Shqiptare	0	2	1	0	1	0	2	0	3	0	0	4	4	14	0	0	
3	Partia Aleanca për Demokraci dhe Solidaritet	8	41	11	3	9	16	3	10	58	52	8	2	114	2	18	0	
4	Partia Unitetit Kombëtar	0	6	0	3	0	0	0	0	0	2	104	14	8	0	0	1	
5	Partia Socialdemokrate e Shqipërisë	0	1	1	3	6	4	6	0	0	0	2	0	0	0	0	0	
6	Partia Socialiste e Shqipërisë	93	5	48	63	32	39	29	3	3	6	5	4	12	0	0	5	
7	Partia Bindja Demokratike	10	36	18	8	34	53	8	30	40	33	75	44	56	58	26	139	
8	VASILLAQ HARILLA BOLLANO	0	2	0	0	1	1	5	0	0	1	5	0	1	0	56	0	
9	SILVA JORGJI BURBO	0	1	0	1	0	0	0	0	2	0	1	0	0	1	1	2	
	Gjithsej vota të vlefshme	111	94	79	81	83	113	53	43	107	94	201	68	195	75	101	147	

1	QV-të që pasqyrohen në këtë tabelë	QV nr	QV nr	QV nr	QV nr	QV nr	QV nr	QV nr	QV nr	QV nr	QV nr	QV nr	QV nr	QV nr	QV nr	QV nr	QV nr	QV nr	QV nr	QV nr	
		45811	4582	4583	4584	45841	4585	4587	4588	45881	4589	4590	45901	4591	45911	4592	4593				
2	Numri Zgjedhëse që kanë votuar gjithsej femra	106	74	104	103	81	304	122	82	88	82	111	112	105	96	130	139				
3	Fletë votimi të papërdonura	460	265	700	594	467	0	600	897	824	533	639	649	768	760	265	352				
4	Fletë votimi të dëmtuara	0	0	0	1	0	304	0	0	0	0	0	0	0	0	0	0				
5	Fletë Votimi të gjetura në kuti	106	74	104	103	81	304	122	82	88	82	111	112	105	96	130	139				
6	Vota të pavlefshme	1	0	6	6	2	0	0	2	7	0	3	7	9	0	0	2				
7	Vota të vlefshme	105	74	98	97	79	304	122	80	81	82	108	105	96	96	129	137				
8	Fletë të hedhura gabim	0	0	0	0	0	0	0	0	0	0	0	0	0	0	1	0				

SHPËRNDARJA E VOTAVE TË VLEFSHME

Nr	Subjekte Zgjedhore	QV nr	QV nr	QV nr	QV nr	QV nr	QV nr	QV nr	QV nr	QV nr	QV nr	QV nr	QV nr	QV nr	QV nr	QV nr	QV nr	QV nr	QV nr	QV nr	QV nr
		45811	4582	4583	4584	45841	4585	4587	4588	45881	4589	4590	45901	4591	45911	4592	4593				
1	Partia Demokratia Sociale	1	0	0	12	1	66	2	0	3	0	0	2	5	6	5	1				
2	Partia Socialpunëtore Shqiptare	0	1	5	1	6	8	7	6	2	0	5	0	2	5	5	0				
3	Partia Aleanca për Demokraci dhe Solidaritet	10	0	18	1	6	0	0	4	0	37	7	1	0	0	0	1				
4	Partia Unitetit Kombëtar	0	0	0	0	0	0	0	2	0	0	0	0	0	0	0	0				
5	Partia Socialdemokrate e Shqipërisë	5	0	0	0	0	2	3	3	0	0	0	1	0	0	5	6				
6	Partia Socialiste e Shqipërisë	89	57	50	83	61	178	99	61	61	39	72	88	73	50	114	121				
7	Partia Bindja Demokratike	0	15	23	0	0	25	8	1	8	5	14	13	8	21	0	8				
8	VASILLAG HARILLA BOLLANO	0	1	2	0	4	24	2	1	6	0	5	0	2	6	0	0				
9	SILVA JORGJI BURBO	0	0	0	0	1	1	1	2	1	1	5	0	6	8	0	0				
	Gjithsej vota të vlefshme	105	74	98	97	79	304	122	80	81	82	108	105	96	96	129	137				



1	QV-të që pasqyrohen në këtë tabelë	QV nr	QV nr	QV nr	QV nr	QV nr	QV nr	QV nr	QV nr	QV nr	Vota Hedhur Gabim	Shuma Njesi	Shuma me fjale
		4594	4595	4596	4598	4599	4600						
2	Numri Zgjedhësve që kanë votuar gjithsej	73	95	90	249	104	146	XXX				4262	KatërmijëDyqindGjashtëdhjetëDy
	femra	32	45	38	107	0	0	XXX				1736	NjëmijëShtatëqindTridhjetëGjashtë
3	Fletë votimi të përdorura	168	132	130	399	236	196	XXX				18248	TetëmbëdhjetëmijëDyqindDyzejëTetë
4	Fletë votimi të dëmtuara	0	0	0	0	0	0	XXX				308	TreqindTetë
5	Fletë Votimi të gjetura në kuti	73	95	90	250	104	146	5				4268	KatërmijëDyqindGjashtëdhjetëTetë
6	Vota të pavlefshme	3	3	4	1	3	8	0				88	TetëdhjetëTetë
7	Vota të vlefshme	70	92	86	248	101	138	5				4178	KatërmijëNjëqindShtatëdhjetëTetë
8	Fletë të hedhura gabim	0	0	0	1	0	0	XXX				2	Dy

SHPËRNDARJA E VOTAVE TE VLEFSHME

Nr	Subjekte Zgjedhore	QV nr	QV nr	QV nr	QV nr	QV nr	QV nr	QV nr	QV nr	Vota Hedhur Gabim	Shuma Njesi	Shuma me fjale
		4594	4595	4596	4598	4599	4600					
1	Partia Demokracia Sociale	0	1	1	6	0	0	0	0	0	143	NjëqindDyzetëTre
2	Partia Socialpunëtore Shqiptare	0	1	1	10	0	0	0	0	0	420	KatërqindNjëzet
3	Partia Aleanca për Demokraci dhe Solidaritet	0	0	0	0	0	0	2	0	0	225	DyqindNjëzetPesë
4	Partia Unitetit Kombëtar	0	1	0	0	0	0	0	0	0	26	NjëzetGjashtë
5	Partia Socialdemokrate e Shqipërisë	0	0	0	0	1	0	0	0	0	373	TreqindShtatëdhjetëTre
6	Partia Socialiste e Shqipërisë	69	89	81	226	98	136	2			2665	DymijëGjashtëqindGjashtëdhjetëPesë
7	Partia Bindja Demokratike	1	0	3	6	1	2	0			234	DyqindTridhjetëKatër
8	VASILLAQ HARILLA BOLLANO	0	0	0	0	1	0	1			64	GjashtëdhjetëKatër
9	SILVA JORGJI BURBO	0	0	0	0	0	0	0			28	NjëzetTetë
	Gjithsej vota të vlefshme	70	92	86	248	101	138	5			4178	KatërmijëNjëqindShtatëdhjetëTetë

	Qarku	Vlore		
	Bashkia	Konispol		
		Gjithsej		
	Zgjedhës në listë	11234		
	Pjesëmarrja (numër, %)	3484	31,01	3484 31,01
		Kryetar		Këshill
	Fletë votimi të gjetura në kuti	3487		3487
	Vota të pavlefshme	154		215
	Vota të vlefshme	3330		3269
	Fletë të hedhura gabim	3		3
Rezultatet e zgjedhjeve per Kryetar				
Nr	Emri Atësia Mbiemri	Koalicioni Mbeshtetes	Vota	%
1	SHUAIP VELEDIN BEQIRI	ASE	3330	100,%
			Vota Total: 3330	100 %
Rezultatet e zgjedhjeve për Këshill				
Nr	Subjekti	Vota	%	Mandate
	Aleanca për Shqipërinë Europiane	3269	100,%	15
30	Partia Socialiste e Shqipërisë	3269	100,%	15
		Vota Total: 3269	100 %	

**TABELA PËRMBLEDHËSE E REZULTATEVE
PËR KANDIDATËT PËR KRYETAR TË BASHKISË KONISPOL**

1	QV-të që pasqyrohen në këtë tabelë	QV nr	QV nr	QV nr	QV nr	QV nr	QV nr	QV nr	QV nr	QV nr	QV nr	QV nr	QV nr	QV nr	QV nr	QV nr	QV nr
2	Numri Zgjedhësve që kanë votuar gjithsej	4706	4707	4708	4724	4725	4726	4727	4728	4730	4731	47311	47312	4732	47321	47322	4733
		531	532	193	169	96	153	500	110	105	214	129	146	100	116	93	179
		267	267	94	88	48	76	249	51	48	93	49	75	37	48	36	85
3	Fletë votimi të përdorura	474	474	332	354	180	334	465	121	601	640	545	478	847	618	520	828
4	Fletë votimi të dëmtuara	1	0	0	0	0	2	0	0	0	0	0	0	0	0	2	0
5	Flete votimi të gjetura ne kuti	531	532	193	169	96	153	500	110	105	214	129	146	100	116	93	179
6	Vota të pavlefshme	31	18	2	10	7	4	23	4	1	8	2	5	8	5	4	6
7	Vota të vlefshme	500	513	191	159	89	149	477	106	104	206	127	141	90	111	89	173
8	Fletë të hedhura gabim	0	1	0	0	0	0	0	0	0	0	0	0	2	0	0	0

SHPËRNDARJA E VOTAVE TË VLEFSHME

Nr	Kandidatët për Kryetar (emëri, atësi, mbiemri)	QV nr	QV nr	QV nr	QV nr	QV nr	QV nr	QV nr	QV nr	QV nr	QV nr	QV nr	QV nr	QV nr	QV nr	QV nr	QV nr
1	SHUAIP VELEDIN BEQIRI	4706	4707	4708	4724	4725	4726	4727	4728	4730	4731	47311	47312	4732	47321	47322	4733
		500	513	191	159	89	149	477	106	104	206	127	141	90	111	89	173
	Gjithsej vota të vlefshme	500	513	191	159	89	149	477	106	104	206	127	141	90	111	89	173

1	QV-të që pasqyrohen në këtë tabelë	QV nr	Vota Hedhur Gabim	Shuma Njesi	Shuma me fiale
		4734			
2	Numri Zgjedhësve që kanë votuar gjithsej	118	XXX	3484	TremijëKatërqindTetëdhjetëKatër
		38	XXX	1649	NjëmijëGjashëqindDyzetëNëntë
3	Fletë votimi të përdorura	188	XXX	7999	ShtatëmijëNëntëqindNëntëdhjetëNëntë
4	Fletë votimi të dëmtuara	0	XXX	5	Pesë
5	Flete votimi të gjetura ne kuti	118	3	3487	TremijëKatërqindTetëdhjetëShtatë
6	Vota të pavlefshme	15	1	154	NjëqindPesëdhjetëKatër
7	Vota të vlefshme	103	2	3330	TremijëTreqindTridhjetë
8	Fletë të hedhura gabim	0	XXX	3	Tre

SHPËRNDARJA E VOTAVE TE VLEFSHME

Nr	Kandidatët për Kryetar (emër, atësia, mbiemri)	QV nr	Vota Hedhur Gabim	Shuma Njesi	Shuma me fjale
		4734			
1	SHUAIP VELEDIN BEQIRI	103	2	3330	Tremijë Treqind Tridhjetë
	Gjithsej vota të vlefshme	103	2	3330	Tremijë Treqind Tridhjetë

**TABELA PËRMBLEDHËSE E REZULTATEVE
PËR KANDIDATËT PËR KËSHILL TË BASHKISË KONISPOL**

1	QV-të që pasqyrohen në këtë tabelë	QV nr	QV nr	QV nr	QV nr	QV nr	QV nr	QV nr	QV nr	QV nr	QV nr	QV nr	QV nr	QV nr	QV nr	QV nr	QV nr	
2	Numri Zgjedhësve që kanë votuar gjithsej	4706	4707	4708	4708	4724	4725	4726	4727	4728	4730	4731	47311	47312	4732	47321	47322	4733
	femra	531	532	193	94	169	96	153	500	110	105	214	129	146	100	116	93	179
3	Fletë votimi të papërdorura	474	474	333	354	354	180	334	465	121	601	640	545	478	847	618	520	828
4	Fletë votimi të dëmtuara	1	0	0	0	0	0	2	0	0	1	0	0	0	0	0	0	0
5	Fletë Votimi të gjetura në kuti	531	532	193	169	169	96	153	500	110	105	214	129	146	100	116	93	179
6	Vota të pavlefshme	49	24	7	6	3	3	7	39	5	3	15	17	9	11	5	4	7
7	Vota të vlefshme	482	507	186	163	163	93	146	461	105	102	199	112	137	87	111	89	172
8	Fletë të hedhura gabim	0	1	0	0	0	0	0	0	0	0	0	0	0	2	0	0	0

SHPËRNDARJA E VOTAVE TË VLEFESHME

Nr	Subjekte Zgjedhore	QV nr	QV nr	QV nr	QV nr	QV nr	QV nr	QV nr	QV nr	QV nr	QV nr	QV nr	QV nr	QV nr	QV nr	QV nr	QV nr
1	Partia Socialiste e Shqipërisë	4706	4707	4708	4724	4725	4726	4727	4728	4730	4731	47311	47312	4732	47321	47322	4733
	Gjithsej vota të vlefshme	482	507	186	163	93	146	461	105	102	199	112	137	87	111	89	172
		482	507	186	163	93	146	461	105	102	199	112	137	87	111	89	172

1	QV-të që pasqyrohen në këtë tabelë	QV nr	Vota Hedhur Gabim	Shuma Njesi	Shuma me fjale
2	Numri Zgjedhësve që kanë votuar gjithsej	4734			
	femra	118	XXX	3484	TremijëKatërqindTetëdhjetëKatër
3	Fletë votimi të papërdorura	38	XXX	1649	NjëmijëGjashtëqindDyzetëNëntë
4	Fletë votimi të dëmtuara	188	XXX	8000	Tetëmijë
5	Fletë Votimi të gjetura në kuti	0	XXX	4	Katër
6	Vota të pavlefshme	118	3	3487	TremijëKatërqindTetëdhjetëShtatë
7	Vota të vlefshme	4	0	215	DyqindPesëmbëdhjetë
8	Fletë të hedhura gabim	114	3	3269	TremijëDyqindGjashtëdhjetëNëntë
		0	XXX	3	Tre

SHPËRNDARJA E VOTAVE TE VLEFSHME

Nr	Subjekte Zgjedhore	QV nr	Vota Hedhur Gabim	Shuma Njesi	Shuma me fjale
		4734			
1	Partia Socialiste e Shqipërisë	114	3	3269	TremjëDyqindGjashëdhjetëNëntë
	Gjithsej vota të vlefshme	114	3	3269	TremjëDyqindGjashëdhjetëNëntë

Qarku	Vlore
Bashkia	Sarandë

Gjithsej				
Zgjedhës në listë	46110			
Pjesëmarrja (numër, %)	9824	21,30	9824	21,30
		Kryetar	Këshill	
Fletë votimi të gjetura në kuti	9844		9842	
Vota të pavlefshme	595		767	
Vota të vlefshme	9231		9070	
Fletë të hedhura gabim	18		5	

Rezultatet e zgjedhjeve per Kryetar				
Nr	Emri Atësia Mbiemri	Koalicioni Mbeshtetes	Vota	%
1	ILIR HASAN NIKOLLA		1793	19,42%
2	ADRIAN ANASTAS GURMA	ASE	7438	80,58%
Vota Total:			9231	100 %

Rezultatet e zgjedhjeve për Këshill				
Nr	Subjekti	Vota	%	Mandate
	Aleanca për Shqipërinë Europiane	7351	83,91%	27
11	Partia Aleanca Arbnore Kombëtare	370	4,22%	1
12	Partia Demokracia Sociale	489	5,58%	2
28	Partia Socialdemokrate e Shqipërisë	316	3,61%	1
30	Partia Socialiste e Shqipërisë	6176	70,49%	23
	Shpresa për Ndryshim	237	2,71%	0
6	Partia Ora e Shqipërisë	237	2,71%	0
	Subjekte jashte Koalicionit	1173	13,39%	3
36	Partia Bindja Demokratike	727	8,3%	2
35	Partia Minoriteti Etnik Grek për të Ardhmen	446	5,09%	1
	MEHMET SHEREF NELAJ	309	3,53%	0
Vota Total:		8761	100 %	

**TABELA PËRMBLEDHËSE E REZULTATEVE
PËR KANDIDATËT PËR KRYETAR TË BASHKISË SARANDË**

1	QV-të që pasqyrohen në këtë tabelë	QV nr	QV nr	QV nr	QV nr	QV nr	QV nr	QV nr	QV nr	QV nr	QV nr	QV nr	QV nr	QV nr	QV nr	QV nr	QV nr	QV nr
		4659	46591	4660	46601	4661	4662	46621	46622	4663	4664	46641	46642	4665	46651	4666	46661	
2	Numri Zgjedhësve që kanë votuar gjithsej	197	176	195	175	130	170	190	152	141	216	222	192	181	206	233	233	
	femra	102	84	90	84	56	83	89	73	63	105	99	83	92	78	104	112	
3	Fletë votimi të papërdonura	812	841	818	834	297	833	742	782	870	797	773	827	829	806	781	779	
4	Fletë votimi të dëmtuara	0	0	0	2	0	3	0	0	0	0	0	0	0	1	0	0	
5	Flete votimi të gjetura ne kuti	197	176	195	175	130	170	191	152	141	216	222	192	181	206	233	233	
6	Vota të pavlefshme	10	9	17	12	4	14	18	6	3	17	16	16	11	15	20	16	
7	Vota të vlefshme	187	167	178	162	126	156	172	146	138	199	206	176	170	191	213	217	
8	Fletë të hedhura gabim	0	0	0	1	0	0	1	0	0	0	0	0	0	0	0	0	

SHPËRNDARJA E VOTAVE TË VLEFESHME

Nr	Kandidatët për Kryetar (emër, atësi, mbiemri)	QV nr	QV nr	QV nr	QV nr	QV nr	QV nr	QV nr	QV nr	QV nr	QV nr	QV nr	QV nr	QV nr	QV nr	QV nr	QV nr	QV nr
		4659	46591	4660	46601	4661	4662	46621	46622	4663	4664	46641	46642	4665	46651	4666	46661	
1	ILIR HASAN NIKOLLA	33	27	35	40	20	37	35	29	23	30	34	33	26	31	42	64	
2	ADRIAN ANASTAS GURMA	154	140	143	122	106	119	137	117	115	169	172	143	144	160	171	153	
	Gjithsej vota të vlefshme	187	167	178	162	126	156	172	146	138	199	206	176	170	191	213	217	

1	QV-të që pasqyrohen në këtë tabelë	QV nr	QV nr	QV nr	QV nr	QV nr	QV nr	QV nr	QV nr	QV nr	QV nr	QV nr	QV nr	QV nr	QV nr	QV nr	QV nr	QV nr
		4667	46671	4668	46681	4669	46691	4670	46701	4671	46711	46712	4672	46721	46722	4673	46731	
2	Numri Zgjedhësve që kanë votuar gjithsej	196	208	192	241	203	207	245	242	206	219	251	215	255	173	243	224	
	femra	91	111	97	123	90	102	97	102	104	102	115	99	106	88	116	95	
3	Fletë votimi të papërdonura	816	801	823	770	807	803	763	766	800	788	753	783	755	807	570	583	
4	Fletë votimi të dëmtuara	0	0	0	1	0	1	0	0	0	0	0	0	0	0	0	0	
5	Flete votimi të gjetura ne kuti	196	210	192	241	203	207	245	242	206	219	251	216	255	173	244	224	

6	Vota të pavlefshme	15	12	18	16	6	20	5	5	15	12	17	16	15	15	12	12
7	Vota të vlefshme	181	196	174	225	197	187	240	237	191	207	234	199	240	158	229	212
8	Fletë të hedhura gabim	0	2	0	0	0	0	0	0	0	0	0	1	0	0	3	0

SHPËRNDARJA E VOTAVE TË VLEFSHME

Nr	Kandidatët për Kryetar (emër, atësia, mbiemri)	QV nr	QV nr	QV nr	QV nr	QV nr	QV nr	QV nr	QV nr	QV nr	QV nr	QV nr	QV nr	QV nr	QV nr	QV nr	QV nr
		4667	46671	4668	46681	4669	46691	4670	46701	4671	46711	4672	46721	4673	46731		
1	ILIR HASAN NIKOLLA	25	28	30	40	28	29	55	68	33	39	36	42	49	33	40	43
2	ADRIAN ANASTAS GURMA	156	168	144	185	169	158	185	169	158	168	198	191	125	189	169	
	Gjithsej vota të vlefshme	181	196	174	225	197	187	240	237	191	207	234	199	240	158	229	212

1	QV-të që pasqyrohen në këtë tabelë	QV nr	QV nr	QV nr	QV nr	QV nr	QV nr	QV nr	QV nr	QV nr	QV nr	QV nr	QV nr	QV nr	QV nr	QV nr	QV nr
		46732	4674	46741	4675	46751	4676	4677	4678	4681	46811	46812	46813	4682	46821	46822	46823
2	Numri Zgjedhësve që kanë votuar gjithsej femra	227	147	162	264	180	279	105	33	242	158	213	204	202	159	182	163
3	Fletë votimi të papërdonura	575	860	698	264	721	729	180	14	754	580	530	629	794	812	786	803
4	Fletë votimi të dëmtuara	0	0	0	0	0	0	0	0	0	0	0	3	0	0	2	0
5	Flete votimi të gjetura ne kuti	227	147	162	265	181	282	105	33	242	158	215	205	204	159	182	163
6	Vota të pavlefshme	11	4	11	7	7	8	2	2	18	10	19	15	14	10	13	13
7	Vota të vlefshme	216	143	151	257	173	271	103	31	224	148	194	189	188	149	169	150
8	Fletë të hedhura gabim	0	0	0	1	1	3	0	0	0	0	2	1	2	0	0	0

SHPËRNDARJA E VOTAVE TË VLEFSHME

Nr	Kandidatët për Kryetar (emër, atësia, mbiemri)	QV nr	QV nr	QV nr	QV nr	QV nr	QV nr	QV nr	QV nr	QV nr	QV nr	QV nr	QV nr	QV nr	QV nr	QV nr	QV nr
		46732	4674	46741	4675	46751	4676	4677	4678	4681	46811	46812	46813	4682	46821	46822	46823
1	ILIR HASAN NIKOLLA	30	49	54	59	43	71	39	4	27	18	33	31	26	26	23	28
2	ADRIAN ANASTAS GURMA	186	94	97	198	130	200	64	27	197	130	161	158	162	123	146	122
	Gjithsej vota të vlefshme	216	143	151	257	173	271	103	31	224	148	194	189	188	149	169	150

1	QV-të që pasqyrohen në këtë tabelë	QV nr	QV nr	QV nr	QV nr	Vota Hedhur Gabim	Shuma Njesi	Shuma me fjale
		4685	46851	46852				
2	Numri Zgjedhësve që kanë votuar gjithsej femra	154	117	104	XXX	9824	Nëntë mijë Tetëqind Njëzet Katër	
		77	42	50	XXX	4407	Katërmijë Katërqind Shtatë	
3	Fletë votimi të papërdorura	817	738	793	XXX	36686	Tridhjetë Gjashtë mijë Gjashtëqind Tetëdhjetë Gjashtë	
4	Fletë votimi të dëmtuara	0	0	0	XXX	13	Trembëdhjetë	
5	Fletë votimi të gjetura në kuti	154	117	104	5	9844	Nëntë mijë Tetëqind Dyzetë Katër	
6	Vota të pavlefshme	5	9	2	0	595	Pesëqind Nëntëdhjetë Pesë	
7	Vota të vlefshme	149	108	102	5	9231	Nëntë mijë Dytëqind Tridhjetë Një	
8	Fletë të hedhura gabim	0	0	0	XXX	18	Tetëmbëdhjetë	

SHPËRNDARJA E VOTAVE TË VLEFSHME

Nr	Kandidatët për Kryetar (emër, atësi, mbiemri)	QV nr	QV nr	QV nr	Vota Hedhur Gabim	Shuma Njesi	Shuma me fjale
		4685	46851	46852			
1	ILIR HASAN NIKOLLA	27	23	23	2	1793	Një mijë Shtatëqind Nëntëdhjetë Tre
2	ADRIAN ANASTAS GURMA	122	85	79	3	7438	Shtatë mijë Katërqind Tridhjetë Tetë
	Gjithsej vota të vlefshme	149	108	102	5	9231	Nëntë mijë Dytëqind Tridhjetë Një

**TABELA PËRMBLEDHËSE E REZULTATEVE
PËR KANDIDATËT PËR KËSHILL TË BASHKISË SARANDË**

1	QV- të që pasqyrohen në këtë tabelë	QV nr	QV nr	QV nr	QV nr	QV nr	QV nr	QV nr	QV nr	QV nr	QV nr	QV nr	QV nr	QV nr	QV nr	QV nr	QV nr	QV nr
2	Numri Zgjedhësve që kanë votuar gjithsej	4659	46591	4660	46601	4661	4662	46621	46622	4663	4664	46641	46642	4665	46651	4666	46661	46661
		197	176	195	175	130	170	190	152	141	216	222	192	181	206	233	233	233
		102	84	90	84	56	83	89	73	63	105	99	89	92	78	104	112	112
3	Fletë votimi të papërdonura	812	841	818	834	297	834	742	781	870	797	773	827	828	807	781	779	779
4	Fletë votimi të dëmtuara	0	0	0	1	0	2	0	1	0	0	0	0	1	0	0	0	0
5	Fletë votimi të gjetura në kuti	197	176	195	175	130	170	190	152	141	216	222	192	181	206	233	233	233
6	Vota të pavlefshme	14	15	17	17	7	21	27	19	9	23	24	25	12	9	15	10	10
7	Vota të vlefshme	183	161	178	157	123	149	163	133	132	193	198	167	169	197	218	223	223
8	Fletë të hedhura gabim	0	0	0	1	0	0	0	0	0	0	0	0	0	0	0	0	0

SHPËRNDARJA E VOTAVE TË VLEFSHME

Nr	Subjekte Zgjedhore	QV nr	QV nr	QV nr	QV nr	QV nr	QV nr	QV nr	QV nr	QV nr	QV nr	QV nr	QV nr	QV nr	QV nr	QV nr	QV nr	QV nr
		4659	46591	4660	46601	4661	4662	46621	46622	4663	4664	46641	46642	4665	46651	4666	46661	46661
1	Partia Ora e Shqipërisë	7	8	2	3	4	4	1	1	2	4	3	8	5	9	3	10	10
2	Partia Aleanca Arbore Kombëtare	7	1	11	3	8	7	7	0	5	5	4	8	6	8	9	8	8
3	Partia Demokracia Sociale	10	7	6	8	11	6	4	5	8	9	10	10	7	6	16	36	36
4	Partia Socialdemokrate e Shqipërisë	5	6	7	11	5	7	1	9	8	1	8	1	2	6	15	12	12
5	Partia Socialiste e Shqipërisë	125	106	119	105	87	86	117	93	71	127	133	109	121	121	134	131	131
6	Partia Minoriteti Etnik Grek për të Ardhmen	16	20	4	11	0	8	15	7	20	10	12	10	8	18	11	7	7
7	Partia Bindja Demokratike	10	7	18	11	2	22	10	12	8	21	18	14	12	23	22	14	14
8	MEHMET SHEREF NELAJ	3	6	11	5	6	9	8	6	10	16	10	7	8	6	8	5	5
	Gjithsej vota të vlefshme	183	161	178	157	123	149	163	133	132	193	198	167	169	197	218	223	223

1	QV-të që pasqyrohen në këtë tabelë	QV nr	QV nr	QV nr	QV nr	QV nr	QV nr	QV nr	QV nr	QV nr	QV nr	QV nr	QV nr	QV nr	QV nr	QV nr	QV nr	QV nr	QV nr
		4667	46671	4668	46681	4669	46691	4670	46701	4671	46711	4672	46721	46722	4673	46731			
2	Numri Zgjedhësve që kanë votuar gjithsej femra	196	208	192	241	203	207	245	242	206	219	215	255	173	243	224			
3	Fletë votimi të papërdonura	816	801	823	770	807	804	763	766	799	81	753	755	807	566	583			
4	Fletë votimi të dëmtuara	0	0	0	0	0	0	0	0	1	0	0	0	0	0	0			
5	Fletë Votimi të gjetura në kuti	196	208	192	241	203	207	245	242	206	219	215	255	173	243	224			
6	Vota të pavlefshme	19	14	17	24	21	9	19	16	22	14	28	19	16	20	21			
7	Vota të vlefshme	177	194	175	217	181	198	226	226	184	205	212	236	157	221	203			
8	Fletë të hedhura gabim	0	0	0	0	1	0	0	0	0	0	1	0	0	2	0			

SHPËRNDARJA E VOTAVE TË VLEFSHME

Nr	Subjekte Zgjedhore	QV nr	QV nr	QV nr	QV nr	QV nr	QV nr	QV nr	QV nr	QV nr	QV nr	QV nr	QV nr	QV nr	QV nr	QV nr	QV nr	QV nr	QV nr
		4667	46671	4668	46681	4669	46691	4670	46701	4671	46711	4672	46721	46722	4673	46731			
1	Partia Ora e Shqipërisë	3	2	1	4	4	23	1	6	3	4	20	5	2	6	3			
2	Partia Aleanca Atbnore Kombëtare	8	10	14	10	2	6	14	7	6	16	10	6	8	25	19			
3	Partia Demokracia Sociale	13	11	7	22	9	6	20	38	10	11	2	5	9	8	6			
4	Partia Socialdemokrate e Shqipërisë	10	10	7	7	3	13	7	11	6	4	9	7	3	10	5			
5	Partia Socialiste e Shqipërisë	111	114	119	140	131	126	156	132	128	121	124	155	96	141	130			
6	Partia Minoriteti Etnik Grek për të Ardhmen	9	9	7	12	9	7	3	11	3	12	7	14	12	13	15			
7	Partia Bindja Demokratike	20	36	14	13	21	7	18	21	23	27	22	38	22	13	20			
8	MEHMET SHEREF NELAJ	3	2	6	9	2	10	7	0	5	10	18	6	5	5	5			
	Gjithsej vota të vlefshme	177	194	175	217	181	198	226	226	184	205	212	236	157	221	203			



1	QV-të që pasqyrohen në këtë tabelë	QV nr	QV nr	QV nr	QV nr	QV nr	QV nr	QV nr	QV nr	QV nr	QV nr	QV nr	QV nr	QV nr	QV nr	QV nr	QV nr	QV nr	QV nr
		46732	4674	46741	4675	46751	4676	4677	4678	4681	46811	46812	46813	4682	46821	46822	46823		
2	Numri Zgjedhësve që kanë votuar gjithsej	227	147	162	264	180	279	105	33	242	158	213	204	202	159	182	163		
	femra	112	64	67	106	69	111	42	1	104	70	85	78	77	60	79	78		
3	Fletë votimi të papërdonura	575	860	698	683	721	729	180	14	754	580	529	630	794	812	788	803		
4	Fletë votimi të dëmtuara	0	0	0	0	0	0	0	0	0	0	0	0	0	0	0	0		
5	Fletë Votimi të gjetura në kuti	227	147	162	264	180	279	105	33	242	158	213	204	202	159	182	163		
6	Vota të pavlefshme	17	3	3	4	7	16	8	3	13	21	16	19	18	13	14	14		
7	Vota të vlefshme	210	144	159	260	173	263	97	30	229	137	197	185	184	146	168	149		
8	Fletë të hedhura gabim	0	0	0	0	0	0	0	0	0	0	0	0	0	0	0	0		

SHPËRNDARJA E VOTAVE TË VLEFESHME

Nr	Subjekte Zgjedhore	QV nr	QV nr	QV nr	QV nr	QV nr	QV nr	QV nr	QV nr	QV nr	QV nr	QV nr	QV nr	QV nr	QV nr	QV nr	QV nr	QV nr	QV nr
		46732	4674	46741	4675	46751	4676	4677	4678	4681	46811	46812	46813	4682	46821	46822	46823		
1	Partia Ora e Shqipërisë	1	22	19	13	2	2	1	0	0	1	1	2	2	0	3	2		
2	Partia Aleanca Arbnore Kombëtare	20	4	4	8	13	8	5	1	6	1	3	6	5	2	2	6		
3	Partia Demokracia Sociale	4	11	10	11	10	27	3	2	3	2	8	11	12	13	6	6		
4	Partia Socialdemokrate e Shqipërisë	3	5	0	0	2	6	2	3	18	3	5	9	10	6	8	7		
5	Partia Socialiste e Shqipërisë	141	72	107	210	129	196	77	21	189	118	163	135	140	103	125	110		
6	Partia Minoriteti Etnik Grek për të Ardhmen	10	5	0	0	2	0	0	1	3	5	6	11	9	13	22	7		
7	Partia Bindja Demokratike	28	15	9	7	9	20	8	2	5	7	6	7	3	6	2	10		
8	MEHMET SHEREF NELAJ	3	10	10	11	6	4	1	0	5	0	5	4	3	3	0	1		
	Gjithsej vota të vlefshme	210	144	159	260	173	263	97	30	229	137	197	185	184	146	168	149		

1	QV-të që pasqyrohen në këtë tabelë	QV nr	QV nr	QV nr	QV nr	Vota Hedhur Gabim	Shuma Njesi	Shuma me fiale
		4685	46851	46852				
2	Numri Zgjedhësve që kanë votuar gjithsej	154	117	104	XXX		9824	Nëntë mijë Tetëqind Njëzet Katër
	femra	63	42	50	XXX		4399	Katërmijë Treqind Nëntëdhjetë Nëntë
3	Fletë votimi të përdorura	817	738	793	XXX		36396	Tridhjetë Gjashtë mijë Treqind Nëntëdhjetë Gjashtë
4	Fletë votimi të dëmtuara	0	0	0	XXX		6	Gjashtë
5	Fletë Votimi të gjetura në kuti	154	117	104	18		9842	Nëntë mijë Tetëqind Dyzetë Dy
6	Vota të pavlefshme	10	9	11	3		767	Shtatëqind Gjashtëdhjetë Shtatë
7	Vota të vlefshme	144	108	93	15		9070	Nëntë mijë Shtatëdhjetë
8	Fletë të hedhura gabim	0	0	0	XXX		5	Pesë

SHPËRNDARJA E VOTAVE TE VLEFSHME

Nr	Subjekte Zgjedhore	QV nr	QV nr	QV nr	Vota Hedhur Gabim	Shuma Njesi	Shuma me fiale
		4685	46851	46852			
1	Partia Ora e Shqipërisë	0	1	0	0	237	Dyqind Tridhjetë Shtatë
2	Partia Aleanca Arbore Kombëtare	2	0	3	1	370	Treqind Shtatëdhjetë
3	Partia Demokracia Sociale	2	5	0	1	489	Katërqind Tetëdhjetë Nëntë
4	Partia Socialdemokrate e Shqipërisë	2	5	0	0	316	Treqind Gjashtëmbëdhjetë
5	Partia Socialiste e Shqipërisë	118	79	74	10	6176	Gjashtë mijë Njëqind Shtatëdhjetë Gjashtë
6	Partia Minoriteti Etnik Grek për të Ardhmen	5	7	2	1	446	Katërqind Dyzetë Gjashtë
7	Partia Bindja Demokratike	10	7	10	1	727	Shtatëqind Njëzet Shtatë
8	MEHMET SHEREF NELAJ	5	4	4	1	309	Treqind Nëntë
	Gjithsej vota të vlefshme	144	108	93	15	9070	Nëntë mijë Shtatëdhjetë

	Qarku	Vlore		
	Bashkia	Vlorë		
		Gjithsej		
	Zgjedhës në listë	161847		
	Pjesëmarrja (numër, %)	33443	20,66	33448 20,66
		Kryetar	Këshill	
	Fletë votimi të gjetura në kuti	33520	33511	
	Vota të pavlefshme	1854	1698	
	Vota të vlefshme	31602	31766	
	Fletë të hedhura gabim	64	47	
Rezultatet e zgjedhjeve per Kryetar				
Nr	Emri Atësia Mbiemri	Koalicioni Mbeshtetes	Vota	%
1	DRITAN HALIL LELI	ASE	29773	94,21%
2	VALBONA REFAT MEZINI	BD	1829	5,79%
		Vota Total:	31602	100 %
Rezultatet e zgjedhjeve për Këshill				
Nr	Subjekti	Vota	%	Mandate
	Aleanca për Shqipërinë Europiane	29615	94,7%	49
11	Partia Aleanca Arbnore Kombëtare	228	0,73%	0
12	Partia Demokracia Sociale	859	2,75%	1
13	Partia Kristian Demokrate	95	0,3%	0
14	Partia Lëvizja Punëtore Shqiptare	285	0,91%	0
17	Partia G99	110	0,35%	0
28	Partia Socialdemokrate e Shqipërisë	513	1,64%	1
30	Partia Socialiste e Shqipërisë	27525	88,02%	47
	Shpresa për Ndryshim	127	0,41%	0
3	Partia Balli Kombëtar	127	0,41%	0
	Subjekte jashte Koalicionit	1529	4,89%	2
36	Partia Bindja Demokratike	1529	4,89%	2
	BAKI AVNI JAZAJ	495	1,58%	0
		Vota Total:	31271	100 %

REPUBLIKA E SHQIPERISE
KOMISIONI QENDROR I ZGJEDHJEVE

TABELA PËRMBLEDHËSE E REZULTATEVE
PËR KANDIDATËT PËR KRYETAR TË BASHKISË VLORË

1	QV-të që pasqyrohen në këtë tabelë	QV nr	QV nr	QV nr	QV nr	QV nr	QV nr	QV nr	QV nr	QV nr	QV nr	QV nr	QV nr	QV nr	QV nr	QV nr	QV nr	QV nr
		4398	4399	43991	4400	4401	4402	4403	4404	4405	4406	4407	4408	44081	4409	4410		
2	Numri Zgjedhësve që kanë votuar gjithsej femra	287	40	29	116	103	71	54	0	58	60	77	93	25	25	92	69	
3	Fletë votimi të papërdorura	0	0	430	547	712	399	492	572	0	583	629	458	519	0	806	633	
4	Fletë votimi të dëmtuara	0	0	0	0	1	0	0	0	0	0	0	0	0	0	0	0	
5	Flete votimi të gjetura ne kuti	287	92	70	240	207	161	124	123	142	163	172	174	55	51	176	158	
6	Vota të pavlefshme	5	1	1	4	4	3	5	1	2	9	7	8	0	2	6	1	
7	Vota të vlefshme	282	91	69	235	203	158	119	122	140	154	164	166	55	49	170	157	
8	Fletë të hedhura gabim	0	0	0	1	0	0	0	0	0	0	1	0	0	0	0	0	

SHPËRNDARJA E VOTAVE TË VLEFESHME

Nr	Kandidatët për Kryetar (emër, atësi, mbiemri)	QV nr	QV nr	QV nr	QV nr	QV nr	QV nr	QV nr	QV nr	QV nr	QV nr	QV nr	QV nr	QV nr	QV nr	QV nr	QV nr	QV nr
		4398	4399	43991	4400	4401	4402	4403	4404	4405	4406	4407	4408	44081	4409	4410		
1	DRITAN HALIL LELI	263	90	67	224	195	157	116	113	138	143	157	161	47	48	164	150	
2	VALBONA REFAT MEZINI	19	1	2	11	8	1	3	9	2	11	7	5	8	1	6	7	
	Gjithsej vota të vlefshme	282	91	69	235	203	158	119	122	140	154	164	166	55	49	170	157	

1	QV-të që pasqyrohen në këtë tabelë	QV nr	QV nr	QV nr	QV nr	QV nr	QV nr	QV nr	QV nr	QV nr	QV nr	QV nr	QV nr	QV nr	QV nr	QV nr	QV nr	QV nr
		4411	4412	4413	4414	44141	44142	44143	4415	4416	4417	4418	4419	4420	44201	4421		
2	Numri Zgjedhësve që kanë votuar gjithsej femra	157	160	107	63	83	83	83	250	130	110	154	141	133	170	58		
3	Fletë votimi të papërdorura	87	82	62	34	47	45	45	0	60	48	72	69	54	79	30		
4	Fletë votimi të dëmtuara	0	586	546	237	899	0	801	698	0	745	674	0	727	730	0		
5	Flete votimi të gjetura ne kuti	157	160	107	63	83	83	83	251	130	110	154	141	133	170	58		
6	Vota të pavlefshme	2	6	0	0	1	7	2	13	4	1	1	0	12	5	0		
7	Vota të vlefshme	155	154	107	63	82	76	81	237	126	109	153	141	121	165	58		
8	Fletë të hedhura gabim	0	0	0	0	0	0	0	1	0	0	0	0	0	0	0		

SHPËRNDARJA E VOTAVE TË VLEFSHME

Nr	Kandidatët për Kryetar (emër, atësi, mbiemri)	QV nr	QV nr	QV nr	QV nr	QV nr	QV nr	QV nr	QV nr	QV nr	QV nr	QV nr	QV nr	QV nr	QV nr	QV nr	QV nr	QV nr
		4411	4412	4413	4414	44141	44142	44143	4415	4416	4417	4418	4419	44191	4420	44201	4421	4421
1	DRITAN HALIL LELI	150	150	102	57	80	73	80	228	125	106	149	141	154	117	165	57	57
2	VALBONA REFAT MEZINI	5	4	5	6	2	3	1	9	1	3	4	0	4	4	0	1	1
	Gjithsej vota të vlefshme	155	154	107	63	82	76	81	237	126	109	153	141	158	121	165	58	58

1	QV-të që pasqyrohen në këtë tabelë	QV nr	QV nr	QV nr	QV nr	QV nr	QV nr	QV nr	QV nr	QV nr	QV nr	QV nr	QV nr	QV nr	QV nr	QV nr	QV nr	QV nr
2	Numri Zgjedhësve që kanë votuar gjithsej femra	44211	4422	4423	4424	44241	4425	4426	4427	4428	44281	4429	44291	4430	44301	4431	44311	44311
		50	189	238	150	68	206	207	164	162	119	108	67	191	89	151	112	112
3	Fletë votimi të papërdorura	479	611	0	410	502	493	371	786	746	589	411	391	819	0	649	0	0
4	Fletë votimi të dëmtuara	0	0	0	0	0	0	0	0	0	0	0	0	0	0	0	0	0
5	Flete votimi të gjetura ne kuti	50	189	242	151	68	206	207	165	162	119	108	67	191	89	151	112	112
6	Vota të pavlefshme	3	5	3	0	2	9	5	15	6	3	5	5	12	0	9	11	11
7	Vota të vlefshme	47	184	235	150	66	197	202	149	156	116	103	62	179	89	142	101	101
8	Fletë të hedhura gabim	0	0	4	1	0	0	0	1	0	0	0	0	0	0	0	0	0

SHPËRNDARJA E VOTAVE TË VLEFSHME

Nr	Kandidatët për Kryetar (emër, atësi, mbiemri)	QV nr	QV nr	QV nr	QV nr	QV nr	QV nr	QV nr	QV nr	QV nr	QV nr	QV nr	QV nr	QV nr	QV nr	QV nr	QV nr	QV nr
		44211	4422	4423	4424	44241	4425	4426	4427	4428	44281	4429	44291	4430	44301	4431	44311	44311
1	DRITAN HALIL LELI	47	177	233	147	61	188	199	141	144	114	89	48	174	86	134	90	90
2	VALBONA REFAT MEZINI	0	7	2	3	5	9	3	8	12	2	14	14	5	3	8	11	11
	Gjithsej vota të vlefshme	47	184	235	150	66	197	202	149	156	116	103	62	179	89	142	101	101

1	QV-të që pasqyrohen në këtë tabelë	QV nr	QV nr	QV nr	QV nr	QV nr	QV nr	QV nr	QV nr	QV nr	QV nr	QV nr	QV nr	QV nr	QV nr	QV nr	QV nr	QV nr
2	Numri Zgjedhësve që kanë votuar gjithsej femra	44312	4432	44321	4433	44331	4434	44341	4436	44361	44362	4437	44371	4438	44381	4439	44391	44391
		107	170	141	107	53	192	121	113	80	81	90	45	130	102	192	127	127
		53	87	73	0	31	93	58	59	0	40	43	21	60	41	100	62	62



3	Fletë votimi të papërdorura	485	718	746	609	465	0	548	781	0	535	0	0	688	502	657	454
4	Fletë votimi të dëmtuara	0	0	0	1	1	0	0	0	0	0	0	0	0	0	0	0
5	Flete votimi të gjetura ne kuti	107	170	141	107	53	192	122	114	80	81	90	45	130	102	192	127
6	Vota të pavlefshme	7	8	11	6	2	7	5	10	4	5	1	1	7	9	14	12
7	Vota të vlefshme	100	162	130	101	51	185	116	103	76	74	89	44	123	93	178	115
8	Fletë të hedhura gabim	0	0	0	0	0	0	1	1	0	2	0	0	0	0	0	0

SHPËRNDARJA E VOTAVE TË VLEFESHME

Nr	Kandidatët për Kryetar (emër, atësi, mbiemri)	QV nr	QV nr	QV nr	QV nr	QV nr	QV nr	QV nr	QV nr	QV nr	QV nr	QV nr	QV nr	QV nr	QV nr	QV nr	QV nr
1	DRITAN HALIL LELI	44312	4432	44321	4433	44331	4434	44341	4436	44361	44362	4437	44371	4438	44381	4439	44391
2	VALBONA REFAT MEZINI	96	157	122	97	48	169	99	97	74	69	84	39	118	85	165	107
	Gjithsej vota të vlefshme	100	162	130	101	51	185	116	103	76	74	89	44	123	93	178	115

1	QV-të që pasqyrohen në këtë tabelë	QV nr	QV nr	QV nr	QV nr	QV nr	QV nr	QV nr	QV nr	QV nr	QV nr	QV nr	QV nr	QV nr	QV nr	QV nr	QV nr
2	Numri Zgjedhësve që kanë votuar gjithsej femra	203	164	143	118	125	101	96	98	179	193	115	187	125	220	157	193
3	Fletë votimi të papërdorura	759	563	715	585	620	524	682	494	778	786	499	701	440	735	605	618
4	Fletë votimi të dëmtuara	1	1	0	0	0	0	0	0	2	2	0	0	1	0	0	1
5	Flete votimi të gjetura ne kuti	203	164	143	118	126	101	96	97	179	193	115	187	126	222	158	193
6	Vota të pavlefshme	9	13	14	11	9	3	10	7	17	14	11	6	6	13	11	17
7	Vota të vlefshme	194	151	129	106	116	98	86	90	162	179	104	181	119	207	146	176
8	Fletë të hedhura gabim	0	0	0	1	1	0	0	0	0	0	0	0	1	2	1	0

SHPËRNDARJA E VOTAVE TË VLEFESHME

Nr	Kandidatët për Kryetar (emër, atësi, mbiemri)	QV nr	QV nr	QV nr	QV nr	QV nr	QV nr	QV nr	QV nr	QV nr	QV nr	QV nr	QV nr	QV nr	QV nr	QV nr	QV nr
1	DRITAN HALIL LELI	4440	44401	4441	44411	4442	44421	4443	44431	4444	4445	44451	4446	44461	4447	4448	4449
2	VALBONA REFAT MEZINI	182	144	122	102	102	97	82	86	153	178	99	177	105	196	133	165
	Gjithsej vota të vlefshme	194	151	129	106	116	98	86	90	162	179	104	181	119	207	146	176



1	QV-të që pasqyrohen në këtë tabelë	QV nr	QV nr	QV nr	QV nr	QV nr	QV nr	QV nr	QV nr	QV nr	QV nr	QV nr	QV nr	QV nr	QV nr	QV nr	QV nr	QV nr	QV nr
		44491	4450	44501	4451	4452	44521	4453	4454	4455	44551	44552	4456	44561	4457	44571	4458		
2	Numri Zgjedhësve që kanë votuar gjithsej	133	183	195	33	172	125	137	200	207	155	170	138	104	194	128	122		
	femra	59	94	99	0	93	59	64	99	97	72	77	65	50	100	67	61		
3	Fletë votimi të papërdonura	50	817	803	131	469	361	355	694	723	757	694	628	475	649	492	727		
4	Fletë votimi të dëmtuara	0	0	0	0	0	0	0	0	0	0	0	0	1	0	0	0		
5	Flete votimi të gjetura ne kuti	133	183	195	33	173	125	137	200	207	155	170	138	104	195	129	123		
6	Vota të pavlefshme	6	9	8	3	18	6	9	11	6	9	5	5	5	14	4	10		
7	Vota të vlefshme	127	174	187	30	154	119	128	189	201	146	165	133	99	180	124	112		
8	Fletë të hedhura gabim	0	0	0	0	1	0	0	0	0	0	0	0	0	1	1	1		

SHPËRNDARJA E VOTAVE TË VLEFESHME

Nr	Kandidatët për Kryetar (emër, atësi, mbiemri)	QV nr	QV nr	QV nr	QV nr	QV nr	QV nr	QV nr	QV nr	QV nr	QV nr	QV nr	QV nr	QV nr	QV nr	QV nr	QV nr	QV nr	QV nr
1	DRITAN HALIL LELI	44491	4450	44501	4451	4452	44521	4453	4454	4455	44551	44552	4456	44561	4457	44571	4458		
		114	162	178	26	146	112	113	182	182	143	162	130	95	174	111	103		
2	VALBONA REFAT MEZINI	13	12	9	4	8	7	15	7	19	3	3	3	4	6	13	9		
		127	174	187	30	154	119	128	189	201	146	165	133	99	180	124	112		
	Gjithsej vota të vlefshme																		

1	QV-të që pasqyrohen në këtë tabelë	QV nr	QV nr	QV nr	QV nr	QV nr	QV nr	QV nr	QV nr	QV nr	QV nr	QV nr	QV nr	QV nr	QV nr	QV nr	QV nr	QV nr	QV nr
		44581	4459	44591	44592	4460	44601	44602	4461	4462	44621	4463	44631	4464	44641	4465	4466		
2	Numri Zgjedhësve që kanë votuar gjithsej	101	164	149	128	190	85	136	193	200	166	212	214	137	126	163	252		
	femra	48	86	72	58	105	46	79	91	97	88	106	105	64	61	84	112		
3	Fletë votimi të papërdonura	597	589	600	595	751	566	497	420	745	509	738	728	433	432	413	594		
4	Fletë votimi të dëmtuara	0	0	1	0	0	0	3	0	0	0	1	0	0	0	0	0		
5	Flete votimi të gjetura ne kuti	101	164	150	128	188	85	135	194	200	166	212	215	137	125	163	252		
6	Vota të pavlefshme	8	6	5	9	11	4	8	10	14	8	12	21	7	13	11	23		
7	Vota të vlefshme	93	158	144	119	176	80	127	183	186	158	200	193	130	112	152	229		
8	Fletë të hedhura gabim	0	0	1	0	1	1	0	1	0	0	0	1	0	0	0	0		

SHPËRNDARJA E VOTAVE TE VLEFSHME

Nr	Kandidatët për Kryetar (emër, atësia, mbiemër)	QV nr	QV nr	QV nr	QV nr	QV nr	QV nr	QV nr	QV nr	QV nr	QV nr	QV nr	QV nr	QV nr	QV nr	QV nr	QV nr	QV nr
		44581	4459	44591	44592	4460	44601	44602	4461	4462	44621	4463	44631	4464	44641	4465	4466	
1	DRITAN HALIL LELI	88	146	140	111	168	77	119	169	175	148	186	175	124	106	147	219	
2	VALBONA REFAT MEZINI	5	12	4	8	8	3	8	14	11	10	14	18	6	6	5	10	
	Gjithsej vota të vlefshme	93	158	144	119	176	80	127	183	186	158	200	193	130	112	152	229	

1	QV-të që pasqyrohen në këtë tabelë	QV nr	QV nr	QV nr	QV nr	QV nr	QV nr	QV nr	QV nr	QV nr	QV nr	QV nr	QV nr	QV nr	QV nr	QV nr	QV nr	QV nr
2	Numri Zgjedhësve që kanë votuar gjithsej femra	4467	4468	4469	4470	4471	44711	44712	4472	4473	4474	44741	44742	4475	44751	4476	4477	
3	Fletë votimi të papërdorura	153	250	310	255	245	224	226	279	229	196	128	126	114	90	180	131	
4	Fletë votimi të dëmtuara	76	118	159	100	125	108	125	132	112	112	59	4	60	46	90	72	
5	Fletë votimi të gjetura ne kuti	153	743	597	555	691	715	702	279	376	690	519	513	443	366	598	385	
6	Vota të pavlefshme	0	0	0	0	0	0	0	0	0	0	0	0	1	0	0	1	
7	Vota të vlefshme	153	250	310	253	246	224	226	280	229	196	128	126	114	90	178	131	
8	Fletë të hedhura gabim	20	18	26	15	23	25	29	24	14	13	11	8	7	5	11	9	
		133	232	282	238	221	199	197	255	215	182	117	118	107	85	167	122	
		0	0	2	0	2	0	0	1	0	1	0	0	0	0	0	0	

SHPËRNDARJA E VOTAVE TE VLEFSHME

Nr	Kandidatët për Kryetar (emër, atësia, mbiemër)	QV nr	QV nr	QV nr	QV nr	QV nr	QV nr	QV nr	QV nr	QV nr	QV nr	QV nr	QV nr	QV nr	QV nr	QV nr	QV nr	QV nr
1	DRITAN HALIL LELI	4467	4468	4469	4470	4471	44711	44712	4472	4473	4474	44741	44742	4475	44751	4476	4477	
2	VALBONA REFAT MEZINI	123	223	261	223	202	171	183	235	198	179	108	109	101	84	154	115	
	Gjithsej vota të vlefshme	133	232	282	238	221	199	197	255	215	182	117	118	107	85	167	122	

1	QV-të që pasqyrohen në këtë tabelë	QV nr	QV nr	QV nr	QV nr	QV nr	QV nr	QV nr	QV nr	QV nr	QV nr	QV nr	QV nr	QV nr	QV nr	QV nr	QV nr	QV nr
2	Numri Zgjedhësve që kanë votuar gjithsej femra	44771	4478	4479	44791	4480	4481	4482	44821	4483	44831	44832	4484	44841	4485	44851	4486	
		112	175	182	118	79	147	163	172	196	175	198	195	139	210	132	127	
3	Fletë votimi të papërdorura	55	88	85	54	39	72	87	85	90	81	92	96	64	97	61	64	
		403	484	667	404	448	459	770	754	639	641	597	811	544	752	547	568	



4	Fletë votimi të dëmtuara	1	0	0	0	0	0	0	0	0	0	0	0	0	0	0	0	0	0	0	0	0	0	0	0	
5	Flete votimi të gjetura ne kuti	112	177	182	118	80	147	162	172	196	176	198	195	139	209	132	127									
6	Vota të pavlefshme	10	9	15	8	1	3	4	19	10	10	9	14	8	9	6	17									
7	Vota të vlefshme	101	166	167	110	78	144	158	153	186	165	189	181	131	199	126	110									
8	Fletë të hedhura gabim	1	2	0	0	1	0	0	0	0	1	0	0	0	1	0	0									

SHPËRNDARJA E VOTAVE TË VLEFESHME

Nr	Kandidatët për Kryetar (emër, atësjia, mbiemri)	QV nr	QV nr	QV nr	QV nr	QV nr	QV nr	QV nr	QV nr	QV nr	QV nr	QV nr	QV nr	QV nr	QV nr	QV nr	QV nr	QV nr
1	DRITAN HALIL LELI	44771	4478	4479	44791	4480	4481	4482	44821	4483	44831	44832	4484	44841	4485	44851	4486	
2	VALBONA REFAT MEZINI	97	156	152	104	70	137	148	146	184	160	184	174	122	190	122	103	
	Gjithsej vota të vlefshme	4	10	15	6	8	7	10	7	2	5	5	7	9	9	4	7	
	Gjithsej vota të vlefshme	101	166	167	110	78	144	158	153	186	165	189	181	131	199	126	110	

1	QV-të që pasqyrohen në këtë tabelë	QV nr	QV nr	QV nr	QV nr	QV nr	QV nr	QV nr	QV nr	QV nr	QV nr	QV nr	QV nr	QV nr	QV nr	QV nr	QV nr	QV nr
2	Numri Zgjedhësve që kanë votuar femra	4487	44871	4488	4489	4490	44901	44902	4491	44911	4492	44921	4493	44931	4494	4495	44951	
3	Fletë votimi të papërdonura	125	182	162	117	100	121	76	158	97	223	150	283	188	170	205	118	
4	Fletë votimi të dëmtuara	63	88	87	56	62	55	32	72	44	110	73	139	78	79	101	62	
5	Flete votimi të gjetura ne kuti	773	718	636	117	893	871	917	766	457	612	401	716	403	622	573	404	
6	Fletë votimi të dëmtuara	0	0	0	0	0	1	0	0	0	0	0	0	1	1	0	0	
7	Flete votimi të gjetura ne kuti	125	182	160	116	99	121	76	158	97	223	151	283	188	170	205	118	
8	Vota të pavlefshme	11	11	11	12	12	13	4	12	9	12	11	23	12	13	14	3	
	Vota të vlefshme	114	171	149	104	87	108	72	146	88	211	139	260	175	157	191	115	
	Fletë të hedhura gabim	0	0	0	0	0	0	0	0	0	0	1	0	1	0	0	0	

SHPËRNDARJA E VOTAVE TË VLEFESHME

Nr	Kandidatët për Kryetar (emër, atësjia, mbiemri)	QV nr	QV nr	QV nr	QV nr	QV nr	QV nr	QV nr	QV nr	QV nr	QV nr	QV nr	QV nr	QV nr	QV nr	QV nr	QV nr	QV nr
1	DRITAN HALIL LELI	4487	44871	4488	4489	4490	44901	44902	4491	44911	4492	44921	4493	44931	4494	4495	44951	
2	VALBONA REFAT MEZINI	112	158	144	93	83	94	67	143	85	183	127	248	158	149	173	112	
	Gjithsej vota të vlefshme	2	13	5	11	4	14	5	3	3	28	12	12	17	8	18	3	
	Gjithsej vota të vlefshme	114	171	149	104	87	108	72	146	88	211	139	260	175	157	191	115	

1	QV-të që pasqyrohen në këtë tabelë	QV nr	QV nr	QV nr	QV nr	QV nr	QV nr	QV nr	QV nr	QV nr	QV nr	QV nr	QV nr	QV nr	QV nr	QV nr	QV nr	QV nr	QV nr
		4496	44961	44962	4497	44971	44972	4498	44981	4499	44991	44992	4500	45001	4501	45011	4502		
2	Numri Zgjedhësve që kanë votuar gjithsej	207	114	95	187	189	170	142	68	166	120	95	159	166	201	130	177		
	femra	103	52	49	86	99	93	75	32	86	57	46	70	83	94	64	91		
3	Fletë votimi të papërdonura	742	501	530	832	826	841	670	466	670	526	543	0	0	813	0	832		
4	Fletë votimi të dëmtuara	0	0	0	0	0	1	0	0	0	0	0	0	0	0	0	0		
5	Flete votimi të gjetura ne kuti	207	113	95	187	190	170	141	68	167	120	95	159	166	201	130	177		
6	Vota të pavlefshme	13	12	5	20	12	9	11	7	19	2	4	13	13	13	8	7		
7	Vota të vlefshme	194	101	90	166	177	161	130	61	147	118	91	146	153	188	122	170		
8	Fletë të hedhura gabim	0	0	0	1	1	0	0	0	1	0	0	0	0	0	0	0		

SHPËRNDARJA E VOTAVE TË VLEFSHME

Nr	Kandidatët për Kryetar (emër, afësia, mbiemri)	QV nr	QV nr	QV nr	QV nr	QV nr	QV nr	QV nr	QV nr	QV nr	QV nr	QV nr	QV nr	QV nr	QV nr	QV nr	QV nr	QV nr	QV nr
1	DRITAN HALIL LELI	4496	44961	44962	4497	44971	44972	4498	44981	4499	44991	44992	4500	45001	4501	45011	4502		
		184	92	77	163	167	154	121	54	134	108	81	136	135	177	117	162		
2	VALBONA REFAT MEZINI	10	9	13	3	10	7	9	7	13	10	10	10	18	11	5	8		
		194	101	90	166	177	161	130	61	147	118	91	146	153	188	122	170		
	Gjithsej vota të vlefshme																		

1	QV-të që pasqyrohen në këtë tabelë	QV nr	QV nr	QV nr	QV nr	QV nr	QV nr	QV nr	QV nr	QV nr	QV nr	QV nr	QV nr	QV nr	QV nr	QV nr	QV nr	QV nr	QV nr
		4503	45031	4504	45041	4505	45051	45052	4506	45061	4507	45071	45072	4508	45081	4509	45091		
2	Numri Zgjedhësve që kanë votuar gjithsej	143	84	289	132	157	202	158	225	233	163	129	145	145	112	177	164		
	femra	67	39	142	61	77	97	82	105	110	84	65	74	70	54	79	79		
3	Fletë votimi të papërdonura	571	414	619	367	0	507	546	789	758	700	717	681	815	588	786	607		
4	Fletë votimi të dëmtuara	0	0	0	0	0	0	0	0	0	0	0	0	0	0	0	0		
5	Flete votimi të gjetura ne kuti	143	84	290	132	157	202	158	225	233	163	128	146	145	111	177	164		
6	Vota të pavlefshme	9	1	8	5	9	6	5	17	13	3	7	9	6	4	13	6		
7	Vota të vlefshme	134	83	281	127	148	195	153	208	220	160	121	136	139	107	164	158		
8	Fletë të hedhura gabim	0	0	1	0	0	1	0	0	0	0	0	1	0	0	0	0		

SHPËRNDARJA E VOTAVE TE VLEFSHME

Nr	Kandidatët për Kryetar (emër, atësi, mbiemër)	QV nr	QV nr	QV nr	QV nr	QV nr	QV nr	QV nr	QV nr	QV nr	QV nr	QV nr	QV nr	QV nr	QV nr	QV nr
		4503	45031	4504	45041	4505	45051	45052	4506	45061	4507	45071	45072	4508	45081	45091
1	DRITAN HALIL LELI	120	82	253	120	140	185	140	200	209	150	109	123	133	99	155
2	VALBONA REFAT MEZINI	14	1	28	7	8	10	13	8	11	10	12	13	6	8	9
	Gjithsej vota të vlefshme	134	83	281	127	148	195	153	208	220	160	121	136	139	107	164

1	QV-të që pasqyrohen në këtë tabelë	QV nr	QV nr	QV nr	QV nr	QV nr	QV nr	QV nr	QV nr	QV nr	QV nr	QV nr	QV nr	QV nr	QV nr	QV nr
		45092	4510	45101	4511	45111	45112	4512	45121	4513	45131	4514	4515	45151	4516	4517
2	Numri Zgjedhësve që kanë votuar gjithsej femra	117	215	171	159	78	69	84	88	61	41	207	139	120	148	246
3	Fletë votimi të papërdorura	637	0	0	643	503	521	821	586	584	0	797	493	0	452	354
4	Fletë votimi të dëmtuara	1	0	0	0	1	0	0	1	0	0	0	0	0	0	0
5	Flete votimi të gjetura ne kufi	117	218	171	159	160	144	185	190	127	89	207	139	120	148	246
6	Vota të pavlefshme	11	17	16	11	4	14	10	16	11	1	8	0	3	3	4
7	Vota të vlefshme	106	198	155	148	155	129	175	174	116	88	199	139	117	145	239
8	Fletë të hedhura gabim	0	3	0	0	1	1	0	0	0	0	0	0	0	0	0

SHPËRNDARJA E VOTAVE TE VLEFSHME

Nr	Kandidatët për Kryetar (emër, atësi, mbiemër)	QV nr	QV nr	QV nr	QV nr	QV nr	QV nr	QV nr	QV nr	QV nr	QV nr	QV nr	QV nr	QV nr	QV nr	QV nr
		45092	4510	45101	4511	45111	45112	4512	45121	4513	45131	4514	4515	45151	4516	4517
1	DRITAN HALIL LELI	99	184	140	126	140	107	142	150	102	80	181	130	111	133	230
2	VALBONA REFAT MEZINI	7	14	15	22	15	22	33	24	14	8	18	9	6	12	9
	Gjithsej vota të vlefshme	106	198	155	148	155	129	175	174	116	88	199	139	117	145	239

1	QV-të që pasqyrohen në këtë tabelë	QV nr	QV nr	QV nr	QV nr	QV nr	QV nr	QV nr	QV nr	QV nr	QV nr	QV nr	QV nr	QV nr	QV nr	QV nr	QV nr	QV nr	QV nr	QV nr	Vota Hedhur Gabim	Shuma Njesi	Shuma me fjale	
		4539	45391	4540	45401	4541	4542	4543	4544	4545	4546	4547	45471											
2	Numri Zgjedhësve që kanë votuar gjithsej femra	125	135	135	174	278	124	66	119	76	84	211	195	XXX	XXX	XXX	XXX	XXX	XXX	XXX	XXX	33443	Tridhjetë TremijëKatërqind-Dyzetë Tre	
3	Fletë votimi të papërdorura	586	523	0	371	680	736	190	601	321	0	468	475	XXX	XXX	XXX	XXX	XXX	XXX	XXX	113688	Pesëmbëdhjetë mijë Gjashtëqind Tridhjetë Tre		
4	Fletë votimi të dëmtuara	0	0	0	1	3	0	0	0	0	0	1	0	XXX	XXX	XXX	XXX	XXX	XXX	XXX	39	Tridhjetë Nëntë		
5	Flete votimi të gjetura ne kufi	126	135	135	177	278	127	66	119	76	84	214	195	47	47	47	47	47	47	47	33520	Tridhjetë TremijëPesëqindNjëzet		
6	Vota të pavlefshme	3	5	3	5	10	9	0	0	0	3	5	7	1	1	1	1	1	1	1	1854	Një mijë Tetëqind Pesëdhjetë Katër		
7	Vota të vlefshme	122	130	132	169	268	115	66	119	76	81	206	188	46	46	46	46	46	46	46	31602	Tridhjetë Një mijë Gjashtëqind Dy		
8	Fletë të hedhura gabim	1	0	0	3	0	3	0	0	0	0	3	0	XXX	XXX	XXX	XXX	XXX	XXX	XXX	64	Gjashtëdhjetë Katër		

SHPËRNDARJA E VOTAVE TË VLEFSHME

Nr	Kandidatët për Kryetar (emër, atësi, mbiemri)	QV nr	QV nr	QV nr	QV nr	QV nr	QV nr	QV nr	QV nr	QV nr	QV nr	QV nr	QV nr	QV nr	QV nr	QV nr	QV nr	QV nr	QV nr	QV nr	Vota Hedhur Gabim	Shuma Njesi	Shuma me fjale	
		4539	45391	4540	45401	4541	4542	4543	4544	4545	4546	4547	45471											
1	DRITAN HALIL LELI	122	129	130	167	266	114	66	114	76	79	201	185	44	44	44	44	44	44	44	44	29773	Njëzet Nëntë mijë Shtatëqind Shtatëdhjetë Tre	
2	VALBONA REFAT MEZINI	0	1	2	2	2	1	0	5	0	2	5	3	2	2	2	2	2	2	2	2	1829	Një mijë Tetëqind Njëzet Nëntë	
	Gjithsej vota të vlefshme	122	130	132	169	268	115	66	119	76	81	206	188	46	46	46	46	46	46	46	46	31602	Tridhjetë Një mijë Gjashtëqind Dy	

**TABELA PËRMBLEDHËSE E REZULTATEVE
PËR KANDIDATËT PËR KËSHILL TË BASHKISË VLORË**

1	QV-të që pasqyrohen në këtë tabelë	QV nr	QV nr	QV nr	QV nr	QV nr	QV nr	QV nr	QV nr	QV nr	QV nr	QV nr	QV nr	QV nr	QV nr	QV nr	QV nr	QV nr
2	Numri Zgjedhësve që kanë votuar gjithsej femra	4398	4399	43991	4400	4401	4402	4403	4404	4405	4406	4407	44071	4408	44081	4409	4410	4410
3	Fletë votimi të papërdonura	287	92	70	239	207	161	124	123	142	163	171	174	55	51	176	158	158
4	Fletë votimi të dëmtuara	138	40	20	116	103	71	54	0	58	32	77	93	25	25	92	69	69
5	Fletë votimi të gjetura në kufi	0	517	430	547	713	0	490	0	570	583	629	458	574	449	806	633	633
6	Fletë votimi të pavlefshme	0	0	1	0	0	0	2	0	1	0	0	0	0	0	0	0	0
7	Vota të pavlefshme	287	92	70	239	207	161	124	123	142	163	170	174	55	51	176	158	158
8	Vota të vlefshme	5	0	3	6	0	5	10	4	3	11	6	9	2	0	7	4	4
9	Vota të vlefshme	282	92	67	233	207	156	114	119	139	152	164	165	53	51	169	154	154
10	Fletë të hedhura gabim	0	0	0	0	0	0	0	0	0	0	0	0	0	0	0	0	0

SHPËRNDARJA E VOTAVE TË VLEFSHME

Nr	Subjekte Zgjedhore	QV nr	QV nr	QV nr	QV nr	QV nr	QV nr	QV nr	QV nr	QV nr	QV nr	QV nr	QV nr	QV nr	QV nr	QV nr	QV nr	QV nr
1	Partia Balli Kombëtar	4398	4399	43991	4400	4401	4402	4403	4404	4405	4406	4407	44071	4408	44081	4409	4410	4410
2	Partia Aleanca Arbnore Kombëtare	2	1	1	0	0	0	0	0	0	0	2	1	0	0	0	0	0
3	Partia Demokratia Sociale	1	1	2	0	0	0	0	1	1	1	2	2	1	0	0	0	0
4	Partia Kristian Demokratike	14	0	0	2	9	0	0	0	0	5	7	9	0	0	1	0	0
5	Partia Lëvizja Punëtoresh Shqiptare	1	0	0	0	0	0	0	2	0	1	0	0	2	0	0	0	0
6	Partia G99	2	0	0	0	1	0	0	0	1	0	0	0	0	0	0	1	0
7	Partia Socialdemokratike e Shqipërisë	0	0	0	0	0	0	0	0	0	0	1	0	0	1	0	0	0
8	Partia Socialiste e Shqipërisë	3	0	1	0	2	0	0	4	5	2	0	5	3	1	0	0	0
9	Partia Bindja Demokratike	235	87	62	226	191	156	109	103	129	134	145	143	44	46	166	143	143
10	BAKIAVNI JAZAJ	13	0	1	4	3	0	3	9	3	5	6	4	2	3	2	6	6
	Gjithsej vota të vlefshme	11	3	0	1	1	0	2	0	0	4	1	1	1	0	0	4	4
		282	92	67	233	207	156	114	119	139	152	164	165	53	51	169	154	154



1	QV-të që pasqyrohen në këtë tabelë	QV nr	QV nr	QV nr	QV nr	QV nr	QV nr	QV nr	QV nr	QV nr	QV nr	QV nr	QV nr	QV nr	QV nr	QV nr	QV nr	QV nr
		4411	4412	4413	4414	44141	44142	44143	4415	4416	4417	4418	4419	44191	4420	44201	4421	
2	Numri Zgjedhësve që kanë votuar gjithsej femra	157	160	108	63	83	83	83	250	130	110	154	141	159	133	170	58	
3	Fletë votimi të papërdonura	532	0	545	237	0	851	883	698	587	0	0	536	552	727	0	547	
4	Fletë votimi të dëmtuara	0	0	0	0	0	0	1	1	0	0	0	1	0	0	0	0	
5	Fletë Votimi të gjetura në kuti	157	160	109	63	83	83	83	250	130	110	154	141	162	133	170	58	
6	Vota të pavlefshme	0	5	0	5	4	6	2	19	2	8	3	1	1	12	3	1	
7	Vota të vlefshme	157	155	108	58	79	77	81	231	128	102	151	140	158	121	167	57	
8	Fletë të hedhura gabim	0	0	1	0	0	0	0	0	0	0	0	0	3	0	0	0	

SHPËRNDARJA E VOTAVE TË VLEFESHME

Nr	Subjekte Zgjedhore	QV nr	QV nr	QV nr	QV nr	QV nr	QV nr	QV nr	QV nr	QV nr	QV nr	QV nr	QV nr	QV nr	QV nr	QV nr	QV nr	QV nr
		4411	4412	4413	4414	44141	44142	44143	4415	4416	4417	4418	4419	44191	4420	44201	4421	
1	Partia Balli Kombëtar	0	0	1	0	0	0	0	2	0	0	1	0	0	0	0	1	
2	Partia Aleanca Arbnore Kombëtare	0	0	2	4	0	1	0	2	0	0	0	0	0	0	0	0	
3	Partia Demokracia Sociale	0	0	2	2	1	1	2	45	3	6	6	1	6	11	14	2	
4	Partia Kristian Demokratë	0	1	0	0	0	1	0	1	0	0	0	0	0	0	0	0	
5	Partia Lëvizja Punëtorë Shqiptarë	0	0	0	0	0	0	1	1	0	0	0	0	0	0	0	0	
6	Partia G99	0	0	0	1	0	0	0	0	0	0	4	0	0	0	2	0	
7	Partia Socialdemokrate e Shqipërisë	3	0	2	0	0	0	0	6	0	0	0	0	1	2	1	0	
8	Partia Socialiste e Shqipërisë	149	153	94	47	77	69	77	162	123	87	128	130	142	103	148	53	
9	Partia Bindja Demokratike	2	1	6	4	1	5	1	6	2	5	2	3	5	0	1	1	
10	BAK/AVNI JAZAJ	3	0	1	0	0	0	0	6	0	4	10	6	4	5	1	0	
	Gjithsej vota të vlefshme	157	155	108	58	79	77	81	231	128	102	151	140	158	121	167	57	



1	QV-të që pasqyrohen në këtë tabelë	QV nr	QV nr	QV nr	QV nr	QV nr	QV nr	QV nr	QV nr	QV nr	QV nr	QV nr	QV nr	QV nr	QV nr	QV nr	QV nr	QV nr	QV nr	QV nr	
		44211	4422	4423	4424	44241	4425	4426	4427	4428	44281	4429	44291	4430	44301	4431	44311				
2	Numri Zgjedhësve që kanë votuar gjithsej femra	50	189	238	153	68	206	207	164	162	119	108	67	191	89	151	112				
3	Fletë votimi të papërdonura	477	611	374	0	502	493	371	786	745	589	411	391	819	80	649	529				
4	Fletë votimi të dëmtuara	2	0	0	0	0	0	0	0	1	0	0	0	0	0	0	1				
5	Fletë Votimi të gjetura në kuti	50	189	234	153	68	206	207	163	162	119	108	67	191	89	151	112				
6	Vota të pavlefshme	4	8	6	2	3	8	4	5	4	3	6	2	11	2	10	11				
7	Vota të vlefshme	46	181	228	149	65	198	203	158	158	116	102	65	180	87	141	101				
8	Fletë të hedhura gabim	0	0	0	2	0	0	0	0	0	0	0	0	0	0	0	0				

SHPËRNDARJA E VOTAVE TË VLEFSHME

Nr	Subjekte Zgjedhore	QV nr	QV nr	QV nr	QV nr	QV nr	QV nr	QV nr	QV nr	QV nr	QV nr	QV nr	QV nr	QV nr	QV nr	QV nr	QV nr	QV nr	QV nr	QV nr	QV nr
1	Partia Balli Kombëtar	0	0	3	0	0	0	1	2	0	0	0	0	1	0	2	0				
2	Partia Aleanca Arbnore Kombëtare	0	0	1	0	0	0	0	3	2	0	0	1	2	0	1	2				
3	Partia Demokracia Sociale	1	7	0	3	0	3	0	2	18	5	5	1	7	5	4	4				
4	Partia Kristian Demokratë	0	0	0	0	0	0	0	0	1	0	2	0	1	0	1	1				
5	Partia Lëvizja Punëtore Shqiptare	0	0	0	0	0	0	0	0	1	1	0	0	0	0	2	2				
6	Partia G99	0	0	0	0	0	0	0	0	1	0	1	2	3	0	2	0				
7	Partia Socialdemokrate e Shqipërisë	0	3	6	0	7	5	1	8	3	0	1	1	8	0	6	1				
8	Partia Socialiste e Shqipërisë	45	167	215	124	38	174	200	137	128	109	88	49	148	77	121	83				
9	Partia Bindja Demokratike	0	4	2	1	2	5	1	5	4	1	5	11	7	2	2	5				
10	BAKI AVNI JAZAJ	0	0	1	21	18	11	0	1	0	0	0	0	3	3	0	3				
	Gjithsej vota të vlefshme	46	181	228	149	65	198	203	158	158	116	102	65	180	87	141	101				

1	QV-të që pasqyrohen në këtë tabelë	QV nr	QV nr	QV nr	QV nr	QV nr	QV nr	QV nr	QV nr	QV nr	QV nr	QV nr	QV nr	QV nr	QV nr	QV nr	QV nr	QV nr
		44312	4432	44321	4433	44331	4434	44341	4436	44361	44362	4437	44371	4438	44381	4439	44391	
2	Numri Zgjedhësve që kanë votuar gjithsej femra	107 53	170 87	141 73	107 0	53 31	192 93	121 58	113 59	80 0	79 40	90 43	45 21	130 60	102 41	192 100	127 62	
3	Fletë votimi të papërdonura	0	718	746	609	0	741	548	781	0	535	483	421	688	503	657	454	
4	Fletë votimi të dëmtuara	0	0	0	1	0	0	0	0	0	1	0	0	0	0	0	0	
5	Fletë Votimi të gjetura në kuti	107	170	141	107	53	192	121	113	80	79	90	45	130	102	192	127	
6	Vota të pavlefshme	9	11	7	5	5	7	7	11	4	7	2	3	8	7	14	13	
7	Vota të vlefshme	98	159	134	102	48	185	113	102	76	71	88	42	122	95	178	114	
8	Fletë të hedhura gabim	0	0	0	0	0	0	1	0	0	1	0	0	0	0	0	0	

SHPËRNDARJA E VOTAVE TË VLEFESHME

Nr	Subjekte Zgjedhore	QV nr	QV nr	QV nr	QV nr	QV nr	QV nr	QV nr	QV nr	QV nr	QV nr	QV nr	QV nr	QV nr	QV nr	QV nr	QV nr	QV nr
		44312	4432	44321	4433	44331	4434	44341	4436	44361	44362	4437	44371	4438	44381	4439	44391	
1	Partia Balli Kombëtar	0	0	1	0	0	2	2	0	0	2	0	1	0	2	4	0	
2	Partia Aleanca Arbore Kombëtare	0	0	1	0	1	1	0	1	0	1	0	1	0	0	0	0	
3	Partia Demokracia Sociale	2	3	1	1	1	4	3	1	0	4	1	2	5	2	6	0	
4	Partia Kristian Demokratë	0	1	1	0	0	1	0	1	0	0	0	0	0	0	0	0	
5	Partia Lëvizja Punëtorë Shqiptarë	0	3	0	1	0	1	1	4	8	2	3	4	1	2	11	5	
6	Partia G99	0	1	2	0	0	1	0	0	0	0	0	0	1	0	1	1	
7	Partia Socialdemokrate e Shqipërisë	1	3	11	0	2	6	0	2	0	1	1	2	2	2	0	2	
8	Partia Socialiste e Shqipërisë	86	138	107	90	39	157	95	90	67	58	80	29	110	80	139	95	
9	Partia Bindja Demokratike	8	5	6	4	5	12	11	3	0	2	0	3	2	4	15	10	
10	BAKI/AVNI JAZAJ	1	5	4	6	0	0	1	0	1	1	3	0	1	3	2	1	
	Gjithsej vota të vlefshme	98	159	134	102	48	185	113	102	76	71	88	42	122	95	178	114	



1	QV-të që pasqyrohen në këtë tabelë	QV nr	QV nr	QV nr	QV nr	QV nr	QV nr	QV nr	QV nr	QV nr	QV nr	QV nr	QV nr	QV nr	QV nr	QV nr	QV nr	QV nr	QV nr	QV nr	
		4440	44401	4441	4442	44421	4443	44431	4444	4445	44451	4446	44461	4447	4448	4449					
2	Numri Zgjedhësve që kanë votuar gjithsej femra	203	164	143	117	125	101	96	179	193	117	186	125	220	157	193					
3	Fletë votimi të papërdonura	759	563	715	585	620	682	494	778	788	497	702	440	735	604	618					
4	Fletë votimi të dëmtuara	1	0	0	1	0	0	0	0	0	0	0	1	0	0	0					
5	Fletë Votimi të gjetura në kuti	203	164	143	116	125	101	96	179	193	117	186	124	218	156	193					
6	Vota të pavlefshme	11	4	7	5	13	5	6	10	5	6	9	9	13	16	15					
7	Vota të vlefshme	192	160	136	111	111	96	88	169	188	111	177	115	204	140	178					
8	Fletë të hedhura gabim	0	0	0	0	1	0	0	0	0	0	0	0	1	0	0					

SHPËRNDARJA E VOTAVE TË VLEFSHME

Nr	Subjekte Zgjedhore	QV nr	QV nr	QV nr	QV nr	QV nr	QV nr	QV nr	QV nr	QV nr	QV nr	QV nr	QV nr	QV nr	QV nr	QV nr	QV nr	QV nr	QV nr	QV nr	QV nr	QV nr
1	Partia Balli Kombëtar	1	1	1	0	2	0	1	0	0	1	0	0	0	1	0	0	0	1	0	0	0
2	Partia Aleanca Arbnore Kombëtare	1	6	2	0	2	1	2	0	3	0	4	0	0	1	0	0	0	1	0	0	0
3	Partia Demokratia Sociale	2	2	7	0	6	2	1	0	4	5	3	3	9	3	4						
4	Partia Kristian Demokratë	0	0	0	0	2	0	3	0	4	0	0	0	0	0	0						
5	Partia Lëvizja Punëtore Shqiptare	8	12	5	7	2	0	1	0	3	2	0	0	3	1	4						
6	Partia G99	0	0	0	0	0	0	0	2	1	0	0	0	0	0	0						
7	Partia Socialdemokrate e Shqipërisë	1	3	1	2	2	0	3	5	8	9	5	3	5	3	0						
8	Partia Socialiste e Shqipërisë	175	119	118	101	88	88	71	139	162	86	158	98	178	121	158						
9	Partia Bindja Demokratike	3	7	2	1	7	5	7	5	5	7	5	10	8	7	8						
10	BAKIAVNI JAZAJ	1	10	0	0	0	0	1	0	5	2	2	1	1	3	4						
	Gjithsej vota të vlefshme	192	160	136	111	111	96	88	169	188	111	177	115	204	140	178						

1	QV- të që pasqyrohen në këtë tabelë	QV nr	QV nr	QV nr	QV nr	QV nr	QV nr	QV nr	QV nr	QV nr	QV nr	QV nr	QV nr	QV nr	QV nr	QV nr	QV nr	QV nr	QV nr
		44491	4450	44501	4451	4452	44521	4453	4454	4455	44551	44552	4456	44561	4457	44571	4458		
2	Numri Zgjedhësve që kanë votuar gjithsej femra	133	183	195	33	172	125	137	200	207	155	170	138	104	194	128	122		
3	Fletë votimi të papërdonura	50	184	802	131	469	361	355	694	723	757	694	628	0	649	0	727		
4	Fletë votimi të dëmtuara	0	1	1	0	0	0	0	0	0	0	0	0	0	0	0	0		
5	Fletë Votimi të gjetura në kuti	133	183	195	33	172	125	137	200	207	155	170	138	104	194	128	121		
6	Vota të pavlefshme	10	6	7	2	11	6	10	7	7	7	7	7	1	8	8	10		
7	Vota të vlefshme	123	177	188	31	161	119	127	193	200	148	163	131	103	185	120	111		
8	Fletë të hedhura gabim	0	0	0	0	0	0	0	0	0	0	0	0	0	1	0	0		

SHPËRNDARJA E VOTAVE TË VLEFESHME

Nr	Subjekte Zgjedhore	QV nr	QV nr	QV nr	QV nr	QV nr	QV nr	QV nr	QV nr	QV nr	QV nr	QV nr	QV nr	QV nr	QV nr	QV nr	QV nr	QV nr	QV nr
		44491	4450	44501	4451	4452	44521	4453	4454	4455	44551	44552	4456	44561	4457	44571	4458		
1	Partia Balli Kombëtar	0	1	0	1	0	1	4	0	2	0	2	1	0	1	0	3		
2	Partia Aleanca Arbnore Kombëtare	3	3	2	1	2	0	0	0	3	1	1	2	1	1	4	3		
3	Partia Demokratia Sociale	4	3	2	0	25	26	12	9	12	7	4	5	2	5	5	4		
4	Partia Kristian Demokratë	0	2	0	1	0	0	1	0	0	1	1	0	0	0	0	0		
5	Partia Lëvizja Punëtorë Shqiptarë	0	7	2	0	1	1	2	0	0	0	4	0	0	7	0	2		
6	Partia G99	0	0	1	1	2	0	2	0	1	0	0	0	0	1	1	0		
7	Partia Socialdemokrate e Shqipërisë	5	6	4	0	2	7	3	2	2	3	2	5	3	3	1	1		
8	Partia Socialiste e Shqipërisë	101	149	163	26	124	83	102	168	160	131	146	113	96	160	101	95		
9	Partia Bindja Demokratike	8	3	7	1	4	0	1	14	20	1	2	5	1	3	7	2		
10	BAK/AVNI JAZAJ	2	3	7	0	1	1	0	0	0	4	1	0	0	4	1	1		
	Gjithsej vota të vlefshme	123	177	188	31	161	119	127	193	200	148	163	131	103	185	120	111		



1	QV-të që pasqyrohen në këtë tabelë	QV nr	QV nr	QV nr	QV nr	QV nr	QV nr	QV nr	QV nr	QV nr	QV nr	QV nr	QV nr	QV nr	QV nr	QV nr	QV nr	QV nr	QV nr	QV nr	
		44581	4459	44591	44592	4460	44601	44602	4461	4462	44621	4463	44631	4464	44641	4465	4466				
2	Numri Zgjedhësve që kanë votuar gjithsej femra	101	164	150	128	190	85	136	193	200	166	212	214	137	126	163	252				
3	Fletë votimi të papërdonura	597	589	0	0	751	566	498	420	745	509	738	728	433	432	414	594				
4	Fletë votimi të dëmtuara	0	0	0	0	0	0	0	0	0	0	1	0	0	0	0	0				
5	Fletë Votimi të gjetura në kuti	101	164	150	128	191	85	137	192	200	166	213	213	137	125	163	252				
6	Vota të pavlefshme	7	10	12	8	11	6	13	5	7	8	11	16	4	13	21	19				
7	Vota të vlefshme	94	154	137	120	177	78	123	187	193	158	201	197	133	112	142	233				
8	Fletë të hedhura gabim	0	0	1	0	3	1	1	0	0	0	1	0	0	0	0	0				

SHPËRNDARJA E VOTAVE TË VLEFESHME

Nr	Subjekte Zgjedhore	QV nr	QV nr	QV nr	QV nr	QV nr	QV nr	QV nr	QV nr	QV nr	QV nr	QV nr	QV nr	QV nr	QV nr	QV nr	QV nr	QV nr	QV nr	QV nr	QV nr
1	Partia Balli Kombëtar	0	0	0	1	0	0	0	1	1	0	1	0	0	0	1	0				
2	Partia Aleanca Arbnore Kombëtare	0	1	1	3	1	1	1	0	3	2	3	1	1	2	2	2				
3	Partia Demokratia Sociale	3	3	1	9	0	4	5	3	4	2	6	4	0	3	0	9				
4	Partia Kristian Demokratike	1	0	0	0	0	0	0	0	0	0	4	0	0	0	0	1				
5	Partia Lëvizja Punëtoresh Shqiptare	2	0	4	5	0	1	1	0	3	1	0	1	0	1	1	0				
6	Partia G99	0	1	0	0	1	1	0	0	1	0	0	0	0	1	1	1				
7	Partia Socialdemokrate e Shqipërisë	0	6	2	2	8	1	0	4	0	3	4	2	2	0	1	0				
8	Partia Socialiste e Shqipërisë	85	134	123	94	156	66	111	161	162	144	169	178	119	100	133	204				
9	Partia Bindja Demokratike	2	5	3	4	8	4	5	16	17	6	12	10	10	3	11					
10	BAKIAVNI JAZAJ	1	4	3	2	3	0	0	2	2	0	2	1	2	0	5					
	Gjithsej vota të vlefshme	94	154	137	120	177	78	123	187	193	158	201	197	133	112	142	233				

1	QV-të që pasqyrohen në këtë tabelë	QV nr	QV nr	QV nr	QV nr	QV nr	QV nr	QV nr	QV nr	QV nr	QV nr	QV nr	QV nr	QV nr	QV nr	QV nr	QV nr	QV nr
		4467	4468	4469	4470	4471	44711	44712	4472	4473	4474	44741	44742	4475	44751	4476	4477	
2	Numri Zgjedhësve që kanë votuar gjithsej femra	153	250	310	255	245	224	226	279	229	196	128	126	114	90	180	131	
3	Fletë votimi të papërdonura	727	743	595	555	691	715	702	627	376	804	519	513	444	366	597	386	
4	Fletë votimi të dëmtuara	0	0	2	2	0	0	0	0	0	0	0	0	0	0	2	0	
5	Fletë Votimi të gjetura në kuti	153	250	310	257	245	224	226	278	229	196	128	126	114	90	182	131	
6	Vota të pavlefshme	11	8	22	13	14	20	24	16	11	5	5	9	5	3	7	7	
7	Vota të vlefshme	142	242	286	242	230	204	202	262	218	190	123	117	109	87	173	124	
8	Fletë të hedhura gabim	0	0	2	2	1	0	0	0	0	1	0	0	0	0	2	0	

SHPËRNDARJA E VOTAVE TË VLEFESHME

Nr	Subjekte Zgjedhore	QV nr	QV nr	QV nr	QV nr	QV nr	QV nr	QV nr	QV nr	QV nr	QV nr	QV nr	QV nr	QV nr	QV nr	QV nr	QV nr	QV nr
		4467	4468	4469	4470	4471	44711	44712	4472	4473	4474	44741	44742	4475	44751	4476	4477	
1	Partia Balli Kombëtar	2	0	0	2	1	0	2	1	1	0	0	0	0	0	0	0	
2	Partia Aleanca Arbnore Kombëtare	0	5	0	0	2	0	2	3	2	0	6	0	1	1	1	2	
3	Partia Demokracia Sociale	1	5	5	11	5	8	3	4	10	4	2	2	1	0	6	3	
4	Partia Kristian Demokratike	0	0	1	0	1	2	0	1	0	0	0	0	0	0	0	0	
5	Partia Lëvizja Punëtorë Shqiptarë	0	6	1	1	1	0	3	0	0	0	1	1	0	0	2	0	
6	Partia G99	2	5	4	5	0	1	2	1	1	0	0	0	0	1	0	1	
7	Partia Socialdemokrate e Shqipërisë	3	2	3	1	5	8	3	4	3	0	1	0	1	0	4	1	
8	Partia Socialiste e Shqipërisë	122	208	255	209	189	166	172	229	192	169	106	100	95	81	149	110	
9	Partia Bindja Demokratike	12	10	14	8	18	14	12	10	8	15	6	11	7	4	8	6	
10	BAK/AVNI JAZAJ	0	1	3	5	8	5	3	9	1	2	1	3	4	0	3	1	
	Gjithsej vota të vlefshme	142	242	286	242	230	204	202	262	218	190	123	117	109	87	173	124	



Nr	QV/ -të që pasqyrohen në këtë tabelë	QV nr	QV nr	QV nr	QV nr	QV nr	QV nr	QV nr	QV nr	QV nr	QV nr	QV nr	QV nr	QV nr	QV nr	QV nr	QV nr	QV nr	QV nr	QV nr	QV nr	
1		44771	4478	4479	44791	4480	4481	4482	44821	4483	44831	44832	4484	44841	4485	44851	4486					
2	Numri Zgjedhësve që kanë votuar gjithsej femra	112	174	182	118	79	147	163	172	196	175	198	195	139	210	132	127					
3	Fletë votimi të papërdonura	404	483	667	404	449	459	770	754	639	641	597	811	544	752	548	568					
4	Fletë votimi të dëmtuara	0	1	0	0	0	0	0	0	0	0	0	0	0	0	0	0					
5	Fletë Votimi të gjetura në kuti	112	174	182	118	78	147	164	172	196	174	198	195	139	211	132	127					
6	Vota të pavlefshme	9	10	13	6	4	4	4	14	16	6	4	4	8	7	5	12					
7	Vota të vlefshme	102	164	169	112	74	143	159	158	180	168	194	191	131	202	127	115					
8	Fletë të hedhura gabim	1	0	0	0	0	0	1	0	0	0	0	0	0	2	0	0					

SHPËRNDARJA E VOTAVE TË VLEFESHME

Nr	Subjekte Zgjedhore	QV nr	QV nr	QV nr	QV nr	QV nr	QV nr	QV nr	QV nr	QV nr	QV nr	QV nr	QV nr	QV nr	QV nr	QV nr	QV nr	QV nr	QV nr	QV nr	QV nr	QV nr	
1	Partia Balli Kombëtar	0	0	1	0	0	1	0	0	2	0	0	1	1	0	0	4						
2	Partia Aleanca Arbnore Kombëtare	0	0	2	0	0	2	2	3	1	3	0	0	1	1	1	3						
3	Partia Demokratia Sociale	3	0	3	2	3	2	2	2	1	4	2	2	0	5	1	1						
4	Partia Kristian Demokratë	0	1	0	0	3	1	0	0	1	0	0	2	1	1	2	0						
5	Partia Lëvizja Punëtore Shqiptare	0	0	1	0	0	2	0	0	0	0	0	1	1	0	0	0						
6	Partia G99	0	1	0	0	0	1	1	0	0	0	0	0	0	0	0	1						
7	Partia Socialdemokrate e Shqipërisë	0	1	4	0	0	7	0	0	2	2	2	0	1	4	1	5						
8	Partia Socialiste e Shqipërisë	95	154	146	102	65	121	147	143	169	155	183	172	122	187	120	96						
9	Partia Bindja Demokratike	4	7	10	6	3	5	2	5	2	1	7	11	3	3	1	4						
10	BAK/AVNI JAZAJ	0	0	2	2	0	1	5	5	2	3	0	2	1	1	1	1						
	Gjithsej vota të vlefshme	102	164	169	112	74	143	159	158	180	168	194	191	131	202	127	115						

1	QV-të që pasqyrohen në këtë tabelë	QV nr	QV nr	QV nr	QV nr	QV nr	QV nr	QV nr	QV nr	QV nr	QV nr	QV nr	QV nr	QV nr	QV nr	QV nr	QV nr	QV nr	QV nr
2	Numri Zgjedhësve që kanë votuar gjithsej	4487	44871	4488	4489	4490	44901	44902	4491	44911	4492	44921	4493	44931	4494	4495	44951		
	femra	63	88	87	56	62	55	32	72	44	110	73	139	78	79	101	62		
3	Fletë votimi të papërdonura	773	718	636	725	892	871	917	776	457	610	401	716	404	623	573	404		
4	Fletë votimi të dëmtuara	0	0	0	0	1	1	0	0	0	2	0	0	1	0	0	0		
5	Fletë Votimi të gjetura në kuti	125	182	162	118	99	121	76	158	97	223	149	283	188	170	205	118		
6	Vota të pavlefshme	6	9	9	13	9	11	3	10	8	13	5	15	7	11	12	6		
7	Vota të vlefshme	119	173	153	104	90	110	73	148	89	210	144	268	180	159	193	112		
8	Fletë të hedhura gabim	0	0	0	1	0	0	0	0	0	0	0	0	1	0	0	0		

SHPËRNDARJA E VOTAVE TË VLEFESHME

Nr	Subjekte Zgjedhore	QV nr	QV nr	QV nr	QV nr	QV nr	QV nr	QV nr	QV nr	QV nr	QV nr	QV nr	QV nr	QV nr	QV nr	QV nr	QV nr	QV nr	QV nr
1	Partia Balli Kombëtar	0	0	1	0	0	0	0	0	0	0	0	0	0	0	0	2	0	0
2	Partia Aleanca Atbnore Kombëtare	0	4	0	2	0	0	0	2	0	0	0	1	2	0	0	2	0	2
3	Partia Demokracia Sociale	1	1	5	4	5	5	1	1	0	0	2	5	2	6	5	3		
4	Partia Kristian Demokratë	0	0	0	1	0	0	0	0	1	0	1	0	0	1	0	1		
5	Partia Lëvizja Punëtoresh Shqiptare	0	0	0	1	1	2	0	0	0	2	0	2	5	1	0	2		
6	Partia G99	0	0	1	2	1	0	6	0	0	1	2	1	0	0	2	1		
7	Partia Socialdemokrate e Shqipërisë	5	3	1	2	1	3	0	3	3	0	2	3	2	3	2	4		
8	Partia Socialiste e Shqipërisë	109	149	134	87	77	96	59	137	84	168	128	236	158	144	175	92		
9	Partia Bindja Demokratike	1	13	9	5	3	1	7	1	1	33	7	11	11	2	6	5		
10	BAKIA/ANI JAZAJ	3	3	2	0	2	3	0	4	0	6	2	8	0	0	1	2		
	Gjithsej vota të vlefshme	119	173	153	104	90	110	73	148	89	210	144	268	180	159	193	112		



1	QV-të që pasqyrohen në këtë tabelë	QV nr	QV nr	QV nr	QV nr	QV nr	QV nr	QV nr	QV nr	QV nr	QV nr	QV nr	QV nr	QV nr	QV nr	QV nr	QV nr	QV nr	QV nr	QV nr	
2	Numri Zgjedhësve që kanë votuar gjithsej	4496	44961	44962	4497	44971	44972	4498	44981	4499	44991	44992	4500	45001	4501	45011	4502				
	femra	207	114	95	187	189	170	142	68	166	120	95	159	166	201	130	177				
3	Fletë votimi të papërdorura	741	501	530	832	826	842	670	466	670	526	543	645	634	813	600	0				
4	Fletë votimi të dëmtuara	0	0	0	0	0	0	0	0	0	0	0	0	0	0	0	0				
5	Fletë Votimi të gjetura në kuti	207	114	95	187	189	170	143	68	166	120	95	159	166	201	130	177				
6	Vota të pavlefshme	13	8	5	14	11	7	10	3	8	7	6	18	15	12	11	3				
7	Vota të vlefshme	194	105	90	173	178	163	132	65	158	113	89	141	151	189	119	174				
8	Fletë të hedhura gabim	0	1	0	0	0	0	1	0	0	0	0	0	0	0	0	0				

SHPËRNDARJA E VOTAVE TE VLEFSHME

Nr	Subjekte Zgjedhore	QV nr	QV nr	QV nr	QV nr	QV nr	QV nr	QV nr	QV nr	QV nr	QV nr	QV nr	QV nr	QV nr	QV nr	QV nr	QV nr	QV nr	QV nr	QV nr	QV nr	
1	Partia Balli Kombëtar	4496	44961	44962	4497	44971	44972	4498	44981	4499	44991	44992	4500	45001	4501	45011	4502					
2	Partia Aleanca Arbnore Kombëtare	1	0	0	0	2	1	1	0	3	1	0	1	0	0	0	0					
3	Partia Demokracia Sociale	0	0	0	2	2	0	0	0	3	0	1	0	3	1	1	2					
4	Partia Kristian Demokratë	7	0	0	1	3	3	2	0	5	3	1	3	3	8	1	5					
5	Partia Lëvizja Punëtores Shqiptare	0	2	2	0	3	3	0	0	1	0	0	0	1	1	1	0					
6	Partia G99	1	0	0	0	0	3	1	0	1	1	1	0	0	2	0	0					
7	Partia Socialdemokrate e Shqipërisë	0	0	0	1	0	0	0	0	0	0	2	0	0	1	0	1					
8	Partia Socialiste e Shqipërisë	1	5	1	7	1	3	7	2	1	2	2	3	1	6	1	7					
9	Partia Binda Demokratike	171	85	77	159	149	142	115	52	136	105	78	127	128	156	111	145					
10	BAKIAVNI JAZAJ	8	12	9	3	16	8	5	11	5	1	4	6	15	9	3	11					
	Gjithsej vota të vlefshme	5	1	1	0	2	0	1	0	3	0	0	1	0	5	1	3					
		194	105	90	173	178	163	132	65	158	113	89	141	151	189	119	174					

1	QV-të që pasqyrohen në këtë tabelë	QV nr	QV nr	QV nr	QV nr	QV nr	QV nr	QV nr	QV nr	QV nr	QV nr	QV nr	QV nr	QV nr	QV nr	QV nr	QV nr	QV nr	QV nr
		4503	45031	4504	45041	4505	45051	45052	4506	45061	4507	45071	45072	4508	45081	4509	45091		
2	Numri Zgjedhësve që kanë votuar gjithsej femra	143	84	289	132	158	202	158	225	233	163	129	145	145	112	177	164		
3	Fletë votimi të papërdonura	571	0	619	367	0	507	546	789	758	700	717	681	815	588	786	605		
4	Fletë votimi të dëmtuara	0	0	0	0	0	0	0	0	0	0	0	0	0	0	0	2		
5	Fletë Votimi të gjetura në kuti	143	84	289	132	158	201	158	226	233	163	129	145	145	113	177	164		
6	Vota të pavlefshme	12	2	4	2	8	20	11	18	6	7	2	7	11	8	8	13		
7	Vota të vlefshme	131	82	285	130	149	181	147	207	227	156	127	138	134	104	169	151		
8	Fletë të hedhura gabim	0	0	0	0	1	0	0	1	0	0	0	0	0	1	0	0		

SHPËRNDARJA E VOTAVE TË VLEFSHME

Nr	Subjekte Zgjedhore	QV nr	QV nr	QV nr	QV nr	QV nr	QV nr	QV nr	QV nr	QV nr	QV nr	QV nr	QV nr	QV nr	QV nr	QV nr	QV nr	QV nr	QV nr
		4503	45031	4504	45041	4505	45051	45052	4506	45061	4507	45071	45072	4508	45081	4509	45091		
1	Partia Balli Kombëtar	0	0	3	1	0	2	3	0	3	1	3	1	0	1	1	0		
2	Partia Aleanca Arbnore Kombëtare	1	0	0	0	0	1	4	1	1	4	1	0	2	0	1	2		
3	Partia Demokratia Sociale	1	0	8	5	2	10	6	4	2	4	3	10	5	5	8	10		
4	Partia Kristian Demokratë	1	0	1	3	0	1	0	1	0	0	1	0	0	1	0	0		
5	Partia Lëvizja Punëtorë Shqiptarë	5	1	4	0	0	1	0	0	2	0	2	0	4	0	0	3		
6	Partia G99	2	2	2	0	0	0	0	1	1	0	1	0	1	0	1	0		
7	Partia Socialdemokratë e Shqipërisë	4	1	5	5	2	1	0	5	4	0	3	0	0	1	2	4		
8	Partia Socialiste e Shqipërisë	113	75	244	108	139	160	126	186	201	138	104	123	117	93	144	129		
9	Partia Bindja Demokratike	4	2	15	3	6	4	6	6	10	7	9	3	4	3	9	2		
10	BAKIAVNI JAZAJ	0	1	3	5	0	1	2	3	3	2	0	1	1	0	3	1		
	Gjithsej vota të vlefshme	131	82	285	130	149	181	147	207	227	156	127	138	134	104	169	151		

		femra	56	0	60	90	120	1	35	0	39	38	100	92	XXX	15366	Pesëmbëdhjetë mijë TreqindGjashtëdhjetëGjashtë
3	Fletë votimi të papërdorura	0	523	0	521	0	679	736	0	601	321	383	468	475	XXX	116010	NjëqindGjashtëmbëdhjetëmijëDhjetë
4	Fletë votimi të dëmtuara	0	0	0	0	0	4	0	0	0	0	0	1	0	XXX	43	DyzetëTre
5	Fletë Votimi të gjetura në kuti	124	135	140	174	279	121	66	119	76	84	210	195	64	33511	33511	TridhjetëTremijëPesëqindNjëmbëdhjetë
6	Vota të pavlefshme	3	4	2	5	8	5	0	0	2	5	6	2	8	1698	1698	NjëmijëGjashtëqindNëntëdhjetëTetë
7	Vota të vlefshme	121	131	138	167	270	116	66	119	74	79	202	193	56	31766	31766	TridhjetëNjëmijëShtatëqindGjashtëdhjetëGjashtë
8	Fletë të hedhura gabim	0	0	0	2	1	0	0	0	0	0	2	0	XXX	47	47	DyzetëShtatë

SHPËRNDARJA E VOTAVE TE VLEFSHME

Nr	Subjekte Zgjedhore	QV nr	QV nr	QV nr	QV nr	QV nr	QV nr	QV nr	QV nr	QV nr	QV nr	QV nr	QV nr	QV nr	QV nr	Vota Hedhur Gabim	Shuma Njesi	Shuma me fjale
1	Partia Balli Kombëtar	4539	45391	4540	45401	4541	4542	4543	4544	4545	4546	4547	45471	0	0	0	127	NjëqindNjëzetShtatë
2	Partia Aleanca Arbnore Kombëtare	0	1	0	0	1	0	0	2	0	0	0	1	0	1	1	228	DyqindNjëzetTetë
3	Partia Demokratia Sociale	0	0	2	0	1	0	0	1	0	0	1	0	0	0	0	859	TetëqindPesëdhjetëNëntë
4	Partia Kristian Demokratike	0	0	0	0	3	0	0	0	0	0	0	0	0	0	0	95	NëntëdhjetëPesë
5	Partia Lëvizja Punëtoresh Shqiptare	1	1	1	0	0	0	0	52	0	0	1	0	0	1	1	285	DyqindTetëdhjetëPesë
6	Partia G99	0	0	0	0	0	0	0	0	2	0	0	0	0	0	0	110	NjëqindDhjetë
7	Partia Socialdemokrate e Shqipërisë	1	3	0	0	4	0	0	4	0	1	0	2	2	2	2	513	PesëqindTremëdhjetë
8	Partia Socialiste e Shqipërisë	102	124	124	160	258	113	64	55	70	75	194	186	47	47	27525	NjëzetShtatëmijëPesëqindNjëzetPesë	
9	Partia Bindia Demokratike	2	0	2	4	2	1	0	5	2	2	2	1	4	4	1529	NjëmijëPesëqindNjëzetNëntë	
10	BAKI/AVNI JAZAJ	15	2	8	3	1	2	2	0	0	1	3	3	1	1	495	KatërqindNëntëdhjetëPesë	
	Gjithsej vota të vlefshme	121	131	138	167	270	116	66	119	74	79	202	193	56	56	31766	TridhjetëNjëmijëShtatëqindGjashtëdhjetëGjashtë	

TË DHËNA PËR ANKIMET E BËRA NË KOMISIONIN QENDROR TË ZGJEDHJEVE DHE NË KOLEGJIN ZGJEDHOR NË GJYKATËN E APELIT TIRANË PËR ZGJEDHJET PËR ORGANET E QEVERISJES VENDORE TË DATË 30 QERSHOR 2019.

I. Ankimet në KQZ

Në KQZ për zgjedhjet për organet e qeverisjes vendore të datës 30 Qershor 2019 janë depozituar 61 Kërkesa Ankimore.

Përpara datës së zgjedhjeve janë depozituar 14 Kërkesa Ankimore nga subjektet zgjedhore si më poshtë:

- Partia Bindja Demokratike;
- Partia Aleanca Arbnore Kombëtare;
- Partia Komuniste e Shqipërisë;
- Partia Aleanca Demokratike;
- Partia Ora e Shqipërisë;
- Partia Demokracia e Re Europiane;
- Partia Emigracioni Shqiptar;
- Partia Bashkimi Liberal Demokrat;
- Partia Uniteti Kombëtar

Kërkesat Ankimore sipas objektivit:

- Kundërshtimi i vendimit nr.04, datë 18.05.2019 të KZAZ-së nr.64 Berat “Për mosregjistrimin e Kandidatit për Kryetar Bashkie z. Pavlo Shkarpa”
- Kundërshtimi i vendimit nr.06, datë 21.05.2019 të KZAZ-së nr.46 Cërrik “Për mosregjistrimin e Kandidatit për Kryetar Bashkie znj. Merita Xhika”
- Kundërshtimi i vendimit nr.07, datë 22.05.2019 të KZAZ-së nr.79 Libohovë “Për mosregjistrimin e listës shumememore për këshillin e Bashkisë Libohove”
- Kundërshtimi i vendimit nr.10, datë 22.05.2019 të KZAZ-së nr.68 Maliq “Për mosregjistrimin e listës shumememore për këshillin e Bashkisë Maliq”

- Kundërshtimi i vendimit nr.09, datë 25.05.2019 të KZAZ-së nr.45 Belsh “Për mosregjistrimin e Kandidatit për Kryetar Bashkie z. Jashar Hamit Elezi”
- Kundërshtimi i vendimit nr.12, datë 23.05.2019 të KZAZ-së nr.08 Fushë-Arrëz “Për mosregjistrimin e listës shumemërore për Këshillin e Bashkisë Fushe- Arrëz”
- Kundërshtimi i vendimit nr.10, datë 25.05.2019 të KZAZ-së nr.45 Belsh “Për mosregjistrimin e listës shumemërore për Këshillin e Bashkisë Belsh”
- Kundërshtimi i vendimit nr.07, datë 21.05.2019 të KZAZ-së nr.46 Cërrik “Për mosregjistrimin e listës shumemërore për Këshillin e Bashkisë Cërrik”
- Kundërshtimi i vendimit nr.21, datë 21.05.2019 të KZAZ-së nr.17 Klos “Për mosregjistrimin e listës shumemërore për Këshillin e Bashkisë Klos”
- Kundërshtimi i vendimit nr.22, datë 21.05.2019 të KZAZ-së nr.17 Klos “Për mosregjistrimin e listës shumemërore për Këshillin e Bashkisë Klos”
- Kundërshtimi i vendimit nr.23, datë 21.05.2019 të KZAZ-së nr.17 Klos “Për mosregjistrimin e listës shumemërore për Këshillin e Bashkisë Klos”
- Kundërshtimi i vendimit nr.24, datë 21.05.2019 të KZAZ-së nr.17 Klos “Për mosregjistrimin e listës shumemërore për Këshillin e Bashkisë Klos”
- Kundërshtimi i vendimit nr.22, datë 21.05.2019 të KZAZ-së nr.63 Kuçovë “Për mosregjistrimin e listës shumemërore për Këshillin e Bashkisë Kuçovë”
- Kundërshtimi i vendimit nr.22, datë 21.05.2019 të KZAZ-së nr.16 Mat “Për mosregjistrimin e listës shumemërore për Këshillin e Bashkisë Mat”

Nga 14 Kërkesat Ankimore, KQZ ka vendosur:

- Për 7 kërkesa është vendosur Mos Pranimin e kërkesës për Shqyrtim;
- Për 5 kërkesa është vendosur Ndryshimi i vendimit të KZAZ-së;
- Për 2 kërkesa është vendosur Lënia në fuqi e vendimit të KZAZ-së.

Pas datës së zgjedhjeve janë depozituar 47 Kërkesa Ankimore nga subjektet zgjedhore si më poshtë:

- Partia Bindja Demokratike;
- Partia Aleanca Demokratike e Shqipërisë;
- Partia Emigracioni Shqiptar;
- Partia Kombëtare Konservatore Albania;
- Leonidha Hristo Kandidat i propozuar nga zgjedhësit;
- Ylber Gjeta (kandidat i propozuar nga subjekti zgjedhor Partia Bindja Demokratike);
- Edmond Piroli (kandidat i propozuar nga subjekti zgjedhor Partia Bindja Demokratike)

Kërkesat Ankimore sipas objektit:

- Kërkesë për rinumërimin të kutive në disa qendra të votimit në zonën e Bashkisë Gramsh;
- Shpalljen e pavlefshmërisë së zgjedhjeve në Bashkinë Kurbin;
- Shpalljen e pavlefshmërisë së zgjedhjeve në Bashkinë Sarandë;
- Shpalljen e pavlefshmërisë së zgjedhjeve në Bashkinë Maliq;
- Shpalljen e pavlefshmërisë së zgjedhjeve në Bashkinë Skrapar;
- Shpalljen e pavlefshmërisë së zgjedhjeve në Bashkinë Gjirokastrë;
- Shpalljen e pavlefshmërisë së zgjedhjeve në Bashkinë Libohovë;
- Shpalljen e pavlefshmërisë së zgjedhjeve në Bashkinë Himarë;
- Shpalljen e pavlefshmërisë së zgjedhjeve në Bashkinë Lushnjë;
- Shpalljen e pavlefshmërisë së zgjedhjeve në Bashkinë Divjake;
- Shpalljen e pavlefshmërisë së zgjedhjeve në Bashkinë Patos;
- Shpalljen e pavlefshmërisë së zgjedhjeve në Bashkinë Kurbin;
- Shpalljen e pavlefshmërisë së zgjedhjeve në Bashkinë Malësi e Madhe;
- Shpalljen e pavlefshmërisë së zgjedhjeve në Bashkinë Berat;
- Shpalljen e pavlefshmërisë së zgjedhjeve në Bashkinë Durrës;
- Shpalljen e pavlefshmërisë së zgjedhjeve në Bashkinë Dibër;
- Shpalljen e pavlefshmërisë së zgjedhjeve në Bashkinë Kolonjë;
- Shpalljen e pavlefshmërisë së zgjedhjeve në Bashkinë Cërrik;
- Shpalljen e pavlefshmërisë së zgjedhjeve në Bashkinë Tiranë;
- Shpalljen e pavlefshmërisë së zgjedhjeve në Bashkinë Shijak;
- Shpalljen e pavlefshmërisë së zgjedhjeve në Bashkinë Lezhë;
- Shpalljen e pavlefshmërisë së zgjedhjeve në Bashkinë Bulqizë;
- Shpalljen e pavlefshmërisë së zgjedhjeve në Bashkinë Kukës;
- Shpalljen e pavlefshmërisë së zgjedhjeve në Bashkinë Shkodër;
- Shpalljen e pavlefshmërisë së zgjedhjeve në Bashkinë Tropojë;
- Shpalljen e pavlefshmërisë së zgjedhjeve në Bashkinë Klos;
- Shpalljen e pavlefshmërisë së zgjedhjeve në Bashkinë Tepelenë;
- Shpalljen e pavlefshmërisë së zgjedhjeve në Bashkinë Selenicë;

- Shpalljen e pavlefshmërisë së zgjedhjeve në Bashkinë Mallakastër;
- Shpalljen e pavlefshmërisë së zgjedhjeve në Bashkinë Gramsh;
- Shpalljen e pavlefshmërisë së zgjedhjeve në Bashkinë Vlore;
- Shpalljen e pavlefshmërisë së zgjedhjeve në Bashkinë Këlcyrë;
- Shpalljen e pavlefshmërisë së zgjedhjeve në Bashkinë Korçë;
- Shpalljen e pavlefshmërisë së zgjedhjeve në Bashkinë Fier;
- Shpalljen e pavlefshmërisë së zgjedhjeve në Bashkinë Përrenjas;
- Shpalljen e pavlefshmërisë së zgjedhjeve në Bashkinë Librazhd;
- Shpalljen e pavlefshmërisë së zgjedhjeve në Bashkinë Rrogozhinë;
- Shpalljen e pavlefshmërisë së zgjedhjeve në Bashkinë Belsh;
- Shpalljen e pavlefshmërisë së zgjedhjeve në Bashkinë Elbasan;
- Shpalljen e pavlefshmërisë së zgjedhjeve në Bashkinë Vorë;
- Shpalljen e pavlefshmërisë së zgjedhjeve në Bashkinë Krujë;
- Shpalljen e pavlefshmërisë së zgjedhjeve në Bashkinë Kamëz;
- Shpalljen e pavlefshmërisë së zgjedhjeve në Bashkinë Has;
- Shpalljen e pavlefshme të zgjedhjeve në Bashkinë Lezhë;
- Shpalljen e pavlefshme të zgjedhjeve në Bashkinë Finiq;
- Shpalljen e pavlefshme të zgjedhjeve në Bashkinë Kamëz.
- Kundërshtimi i vendimit nr.56, datë 03.07.2019 “Për nxjerrjen e rezultatit të votimit për zgjedhjen e Këshillit të Bashkisë Bulqizë, Qarku Dibër, në zgjedhjet vendore të datës 30 Qershor 2019”;

Nga 47 Kërkesat Ankimore, KQZ ka vendosur:

- Për 42 kërkesa është vendosur Lënia në fuqi e vendimit të KZAZ-së dhe Rrëzimi i kërkesës ankimore;
- Për 4 kërkesa është vendosur mospranimi i kërkesës për shqyrtim;
- Për 1 kërkesë është vendosur pushimi i kërkesës ankimore;

II. Ankimet në Kolegjin Zgjedhor

Në kolegjin zgjedhor për zgjedhjet për organet e qeverisjes vendore të datës 30 Qershor 2019 janë depozituar 84 Kërkesa Ankimore kundër vendimeve të KQZ-së.

Në periudhën para datës së zgjedhjeve janë paraqitur në Kolegjin Zgjedhor 13 kërkesa ankimore nga subjektet zgjedhore si më poshtë:

- Partia Bashkimi Demokrat Shqiptar;
- Partia Lista e Barabartë (Gjergji Prifti)
- Dhionisios Alfred Beleri (kandidat i propozuar nga zgjedhësit)
- Partia Bashkimi Demokrat Shqiptar;
- Partia Bindja Demokratike;
- Partia Kombëtare Konservatore Albania;
- Salvador Kaçaj (kandidat i propozuar nga Partia Bindja Demokratike)
- Partia Lëvizja Socialiste për Integrim;
- Partia Demokratike e Shqipërisë;
- Bashkia Kamëz;
- Partia Uniteti Kombëtar

Kërkesat Ankimore sipas objektit:

- Kundërshtimi i vendimit të KQZ nr.230 datë 27.04.2019 “Për regjistrimin si subjekt zgjedhor, Partia Bindja Demokratike, për zgjedhjet për organet e qeverisjes vendore të datës 30 Qershor 2019. Gjykimi i çështjes në themel duke vendosur pranimin e plotë të ankimit dhe shfuqizimin e vendimit të KQZ-së objekt ankimi.
- Kundërshtimi i vendimit të KQZ nr.463 datë 17.05.2019 “Për Shqyrtimin e kërkesës së Partisë Lista e barabartë për regjistrimin e listës shumëmerore të kandidatëve për anëtar në këshillin e Bashkisë Durrës, Tiranë, Elbasan për zgjedhjet për organet e qeverisjes vendore të datës 30 Qershor z. Gjergji Prifti.
- Kundërshtimi i vendimit nr.516 datë 17.05.2019 “Për verifikimin e deklarimeve në formularin e vetëdeklarimit të kandidatit për Kryetar në Bashkinë Himarë në zbatim të ligjit nr.138/2015 “Për garantimin e integritetit të personave, që zgjidhen, emërohen ose ushtrojnë funksione publike”, Detyrimin e KQZ-së të regjistroi si kandidat të pavarur të propozuar nga zgjedhësit z. Dhionisios Alfred Beleri si kandidat për Kryetar Bashkie në Bashkinë Himarë.
- Kundërshtimi i vendimit të KQZ-së 599, date 20.05.2019 “Për shqyrtimin e kërkesës ankimore nr.01, për regjistrimin e kandidatit për kryetar të bashkisë Kamëz të propozuar nga Partia Bindja Demokratike z. Ylber Gjeta për zgjedhjet

për organet e qeverisjes vendore të datës 30 Qershor 2019.

- Kundërshtimi i vendimit nr.626, datë 22.05.2019 “Për pranimin e listave shumemërore të kandidatëve për anëtar në Këshillin e Bashkive: Durrës, Fier, Tiranë, Kamëz, Vlorë të paraqitura nga Partia Aleanca Demokristiane, pjesëtare e Koalicionit Aleanca Për Shqipërinë Europiane, për zgjedhjet për organet e qeverisjes vendore të datës 30 qershor 2019”.
- Kundërshtimi i vendimit të KQZ-së nr.646, datë 23.05.2019 “Për shqyrtimin e kërkesës ankimore nr.01, Për mos regjistrimin e Kandidatit për Kryetar Bashkie Berat z. Pavllo Shkarpa propozuar nga Bindja Demokratike.
- Kundërshtimi i vendimeve: nr.592 datë 19.05.2019 “Për shqyrtimin e kërkesës së Partisë Kombëtare Konservatore Albania, për dorëzimin e dokumenteve për regjistrimin e kandidatëve për kryetar bashkie dhe listës shumemërore të kandidatëve për anëtarë në Këshillin e Bashkisë për zgjedhjet për organet e qeverisjes vendore të datës 30 qershor 2019”, nr.535 datë 18.05.2019 “Për kthimin për plotësim të dokumentacionit të kandidatit për Kryetar Bashkie Tiranë të depozituara nga Partia “Kombëtare Konservatore Albania” për zgjedhjet për organet e qeverisjes vendore të datës 30 qershor 2019”, nr.536 datë 18.05.2019 “Për kthimin për plotësim të dokumentacionit të kandidatit për Kryetar Bashkie Durrës të depozituara nga Partia “Kombëtare Konservatore Albania” për zgjedhjet për organet e qeverisjes vendore të datës 30 qershor 2019”, nr.537 datë 18.05.2019 “Për kthimin për plotësim të dokumentacionit të kandidatit për Kryetar Bashkie Shkodër të depozituara nga Partia Kombëtare Konservatore Albania për zgjedhjet për organet e qeverisjes vendore të datës 30 qershor 2019”.
- Kundërshtimi i vendimit të KQZ nr.653, date 26.05.2019 “Për shqyrtimin e kërkesës ankimore nr.02 Për mos regjistrimin e Kandidatit për Kryetar Bashkie Cërrik znj. Merita Xhika propozuar nga Bindja Demokratike”.
- Kundërshtimi i vendimit nr.695 date 28.05.2019 “Për miratimin e përmbajtjes së fletës së votimit për kandidatet për kryetar bashkie Lezhe për zgjedhjet për organet e qeverisjes vendore të datës 30 Qershor 2019”. Gjykimi i çështjes në themel duke vendosur ç’regjistrimin e nga fleta e votimit për zgjedhjet për organet e qeverisjes vendore të kandidatit për kryetar Bashkie të z. Salvador Kaçaj.
- Kundërshtimi i vendimit të KQZ-së nr.657, datë 23.05.2019 “Për shqyrtimin e kërkesës për emërimin e anëtarëve dhe sekretarëve të KZAZ-ve të propozuar nga Partia Demokratike e Shqipërisë dhe anëtarëve të KZAZ-ve të propozuar nga Lëvizja Socialiste për Integrim, për zgjedhjet për organet e qeverisjes vendore të datës 30 Qershor 2019”, Gjykimin e çështjes në themel duke vendosur pranimin e kërkesës për emërimin e anëtarëve dhe sekretarëve të KZAZ-ve të propozuar nga subjekti Partia Demokratike e Shqipërisë dhe Partia Lëvizja Socialiste për Integrim.
- Kundërshtimi i Vendimit nr.651, datë 26.05.2019 “Për Caktimin e disa qendrave të votimit në ndërtesa private, për zgjedhjet për organet e qeverisjes vendore, të datës 30 qershor 2019” dhe vendimit nr.796 datë 03.06.2019 “Për dhënien e autorizimit për ndryshimin e vendndodhjes së disa qendrave të votimit, për zgjedhjet për organet e qeverisjes vendore, të datës 30 qershor 2019”.
- Kundërshtimi i vendimit të KQZ-së nr.836, datë 13.06.2019 “Për shqyrtimin e kërkesës Partisë Uniteti Kombëtar për ç’regjistrimin nga zgjedhjet për organet e qeverisjes vendore të datës 30 qershor 2019”.

Nga 13 Kërkesat Ankimore, Kolegji Zgjedhor ka vendosur:

- Për 2 kërkesa është vendosur Pranimi i Kërkesës Ankimore;
- Për 11 kërkesa është vendosur Rrëzimi i Kërkesës Ankimore;

Në periudhën pas datës së zgjedhjeve janë paraqitur në Kolegjin Zgjedhor 71 Kërkesa Ankimore nga subjektet si më poshtë:

- Partia Bindja Demokratike;
- Leonidha Hristo (kandidat i propozuar nga zgjedhësit)
- Partia Socialiste e Shqipërisë;
- Partia Kombëtare Konservatore Albania;
- Ylber Gjeta (kandidat për kryetar bashkie i propozuar nga subjekti zgjedhor Bindja Demokratike)
- Dega e Partisë Demokratike Sarandë përfaqësuar nga z. Hariz Mema

Kërkesat Ankimore sipas objektit:

- Kundërshtimi i Vendimit të KQZ-së nr.1065, datë 10.07.2019 “Për shqyrtimin e kërkesës ankimore nr.42 datë 05.07.2019, të partisë Bindja Demokratike me objekt: Për shpalljen e pavlefshme të zgjedhjeve në Bashkinë Selenicë.
- Kundërshtimi i Vendimit të KQZ-së nr.1058, datë 10.07.2019 “Për shqyrtimin e kërkesës ankimore nr.34 datë 05.07.2019, të Partisë Bindja Demokratike me objekt: Për shpalljen e pavlefshme të zgjedhjeve në Bashkinë Shijak”.
- Kundërshtimi i Vendimit të KQZ-së nr.1051, datë 10.07.2019 “Për shqyrtimin e kërkesës ankimore nr.26 datë 05.07.2019, të Partisë Bindja Demokratike me objekt Për shpalljen e pavlefshme të zgjedhjeve në bashkinë Kurbin”.
- Kundërshtimi i Vendimit të KQZ-së nr.1086, datë 11.07.2019 “Për nxjerrjen e rezultatit të votimit për zgjedhjen e Këshillit të Bashkisë Tiranë, Qarku Tiranë, në zgjedhjet vendore të datës 30 Qershor 2019.
- Kundërshtimi i Vendimit të KQZ-së nr.1053, datë 10.07.2019 “Për shqyrtimin e kërkesës ankimore nr.28 datë 05.07.2019, të partisë Bindja Demokratike me objekt Për shpalljen e pavlefshme të zgjedhjeve në Bashkinë Berat.
- Kundërshtimi i Vendimit nr.1082 date 11.07.2019 “Për mospranimin për shqyrtim kërkesës ankimore nr.60, datë 10.07.2017, të paraqitur nga kërkues Z. Leonidha

Hristo Kandidat i pavarur, me objekt, Shpalljen e pavlefshme te zgjedhjeve në Bashkinë Finiq për zgjedhjet për organet e qeverisjes Vendore të datës 30.06.2017”.

- Kundërshtim ndaj mos marrjes vendim brenda afatit ligjor nga KQZ-ja, Për shpërndarjen e mandateve për Këshillin e Bashkisë Ura- Vajgurore, Qarku Berat, në zgjedhjet për Organet e Qeverisjes Vendore të datës 30 Qershor 2019. Gjykimin e çështjes në themel dhe shpërndarjen e mandateve për Këshillin e Bashkisë Ura-Vajgurore, Qarku Berat mbi bazën e numrit të votave të vlefshme që subjektet kanë marrë në nivel zone zgjedhore, sipas vendimit nr.32, datë 02.07.2019 të KZAZ-së Nr.62, në bazë të projekt-vendimit të KQZ/ aneksit bashkëlidhur.
- Kundërshtim ndaj mos marrjes vendim brenda afatit ligjor nga KQZ-ja, Për shpërndarjen e mandateve për Këshillin e Bashkisë Devoll, Qarku Korçë, në zgjedhjet për Organet e Qeverisjes Vendore të datës 30 Qershor 2019. Gjykimin e çështjes në themel dhe shpërndarjen e mandateve për Këshillin e Bashkisë Devoll, Qarku Korçë mbi bazën e numrit të votave të vlefshme që subjektet kanë marrë në nivel zone zgjedhore, sipas vendimit nr.135, datë 02.07.2019 të KZAZ-së Nr.70, në bazë të projekt-vendimit të KQZ/ aneksit bashkëlidhur.
- Kundërshtim ndaj mos marrjes vendim brenda afatit ligjor nga KQZ-ja, Për shpërndarjen e mandateve për Këshillin e Bashkisë Kuçovë, Qarku Berat, në zgjedhjet për Organet e Qeverisjes Vendore të datës 30 Qershor 2019. Gjykimin e çështjes në themel dhe shpërndarjen e mandateve për Këshillin e Bashkisë Kuçovë, Qarku Berat mbi bazën e numrit të votave të vlefshme që subjektet kanë marrë në nivel zone zgjedhore, sipas vendimit nr.149, datë 02.07.2019 të KZAZ-së Nr.63, në bazë të projekt-vendimit të KQZ/ aneksit bashkëlidhur.
- Kundërshtim ndaj mos marrjes vendim brenda afatit ligjor nga KQZ-ja, Për shpërndarjen e mandateve për Këshillin e Bashkisë Konispol, Qarku Vlorë, në zgjedhjet për Organet e Qeverisjes Vendore të datës 30 Qershor 2019. Gjykimin e çështjes në themel dhe shpërndarjen e mandateve për Këshillin e Bashkisë Konispol, Qarku Vlorë mbi bazën e numrit të votave të vlefshme që subjektet kanë marrë në nivel zone zgjedhore, sipas vendimit nr.72, datë 01.07.2019 të KZAZ-së Nr.90, në bazë të projekt-vendimit të KQZ/ aneksit bashkëlidhur.
- Kundërshtim ndaj mos marrjes vendim brenda afatit ligjor nga KQZ-ja, Për shpërndarjen e mandateve për Këshillin e Bashkisë Memaliaj, Qarku Gjirokastrë, në zgjedhjet për Organet e Qeverisjes Vendore të datës 30 Qershor 2019. Gjykimin e çështjes në themel dhe shpërndarjen e mandateve për Këshillin e Bashkisë Memaliaj, Qarku Gjirokastrë mbi bazën e numrit të votave të vlefshme që subjektet kanë marrë në nivel zone zgjedhore, sipas vendimit nr.14, datë 01.07.2019 të KZAZ-së Nr.76, në bazë të projekt-vendimit të KQZ/ aneksit bashkëlidhur.
- Kundërshtim ndaj mos marrjes vendim brenda afatit ligjor nga KQZ-ja, Për shpërndarjen e mandateve për Këshillin e Bashkisë Përmet, Qarku Gjirokastrë, në zgjedhjet për Organet e Qeverisjes Vendore të datës 30 Qershor 2019. Gjykimin e çështjes në themel dhe shpërndarjen e mandateve për Këshillin e Bashkisë Përmet, Qarku Gjirokastrë mbi bazën e numrit të votave të vlefshme që subjektet kanë marrë në nivel zone zgjedhore, sipas vendimit nr.114, datë 01.07.2019 të KZAZ-së Nr.74, në bazë të projekt-vendimit të KQZ/ aneksit bashkëlidhur.
- Kundërshtim ndaj mos marrjes vendim brenda afatit ligjor nga KQZ-ja, Për

shpërndarjen e mandateve për Këshillin e Bashkisë Poliçan, Qarku Berat, në zgjedhjet për Organet e Qeverisjes Vendore të datës 30 Qershor 2019. Gjykimin e çështjes në themel dhe shpërndarjen e mandateve për Këshillin e Bashkisë Poliçan Qarku Berat mbi bazën e numrit të votave të vlefshme që subjektet kanë marrë në nivel zone zgjedhore, sipas vendimit nr.104, datë 01.07.2019 të KZAZ-së Nr.65, në bazë të projekt-vendimit të KQZ/ aneksit bashkëlidhur.

- Kundërshtim ndaj mos marrjes vendim brenda afatit ligjor nga KQZ-ja, Për shpërndarjen e mandateve për Këshillin e Bashkisë Finiq, Qarku Vlorë, në zgjedhjet për Organet e Qeverisjes Vendore të datës 30 Qershor 2019. Gjykimin e çështjes në themel dhe shpërndarjen e mandateve për Këshillin e Bashkisë Finiq, Qarku Vlorë, mbi bazën e numrit të votave të vlefshme që subjektet kanë marrë në nivel zone zgjedhore, sipas vendimit nr. 96/12, datë 02.07.2019 të KZAZ-së Nr.89, në bazë të projekt-vendimit të KQZ/ aneksit bashkëlidhur.
- Kundërshtim ndaj mos marrjes vendim brenda afatit ligjor nga KQZ-ja, Për shpërndarjen e mandateve për Këshillin e Bashkisë Pukë, Qarku Shkodër, në zgjedhjet për Organet e Qeverisjes Vendore të datës 30 Qershor 2019. Gjykimin e çështjes në themel dhe shpërndarjen e mandateve për Këshillin e Bashkisë Pukë, Qarku Shkodër mbi bazën e numrit të votave të vlefshme që subjektet kanë marrë në nivel zone zgjedhore, sipas vendimit nr.219, datë 01.07.2019 të KZAZ-së Nr.7 në bazë të projekt-vendimit të KQZ/ aneksit bashkëlidhur.
- Kundërshtim ndaj mos marrjes vendim brenda afatit ligjor nga KQZ-ja, Për shpërndarjen e mandateve për Këshillin e Bashkisë Pogradec, Qarku Korçë, në zgjedhjet për Organet e Qeverisjes Vendore të datës 30 Qershor 2019. Gjykimin e çështjes në themel dhe shpërndarjen e mandateve për Këshillin e Bashkisë Pogradec, Qarku Korçë mbi bazën e numrit të votave të vlefshme që subjektet kanë marrë në nivel zone zgjedhore, sipas vendimit nr. 57, datë 02.07.2019 të KZAZ-së Nr.67 në bazë të projekt-vendimit të KQZ/ aneksit bashkëlidhur.
- Kundërshtim ndaj mos marrjes vendim brenda afatit ligjor nga KQZ-ja, Për shpërndarjen e mandateve për Këshillin e Bashkisë Dropull, Qarku Gjirokastrë, në zgjedhjet për Organet e Qeverisjes Vendore të datës 30 Qershor 2019. Gjykimin e çështjes në themel dhe shpërndarjen e mandateve për Këshillin e Bashkisë Dropull, Qarku Gjirokastrë mbi bazën e numrit të votave të vlefshme që subjektet kanë marrë në nivel zone zgjedhore, sipas vendimit nr.15, datë 01.07.2019 të KZAZ-së Nr.80 në bazë të projekt-vendimit të KQZ/ aneksit bashkëlidhur.
- Kundërshtim ndaj mos marrjes vendim brenda afatit ligjor nga KQZ-ja, Për shpërndarjen e mandateve për Këshillin e Bashkisë Peqin, Qarku Elbasan, në zgjedhjet për Organet e Qeverisjes Vendore të datës 30 Qershor 2019. Gjykimin e çështjes në themel dhe shpërndarjen e mandateve për Këshillin e Bashkisë Peqin, Qarku Elbasan, mbi bazën e numrit të votave të vlefshme që subjektet kanë marrë në nivel zone zgjedhore, sipas vendimit nr.14, datë 02.07.2019 të KZAZ-së Nr.44 në bazë të projekt-vendimit të KQZ/ aneksit bashkëlidhur.
- Kundërshtim ndaj mos marrjes vendim brenda afatit ligjor nga KQZ-ja, Për shpërndarjen e mandateve për Këshillin e Bashkisë Kavajë, Qarku Tiranë, në zgjedhjet për Organet e Qeverisjes Vendore të datës 30 Qershor 2019. Gjykimin e çështjes në themel dhe shpërndarjen e mandateve për Këshillin e Bashkisë Kavajë, Qarku Tiranë, mbi bazën e numrit të votave të vlefshme që subjektet kanë marrë në nivel zone zgjedhore, sipas vendimit nr.206, datë 03.07.2019 të KZAZ-së Nr.42 në bazë të projekt-vendimit të KQZ/ aneksit bashkëlidhur.

- Kundërshtim ndaj mos marrjes vendim brenda afatit ligjor nga KQZ-ja, Për shpërndarjen e mandateve për Këshillin e Bashkisë Roskovec, Qarku Fier, në zgjedhjet për Organet e Qeverisjes Vendore të datës 30 Qershor 2019. Gjykimin e çështjes në themel dhe shpërndarjen e mandateve për Këshillin e Bashkisë Roskovec, Qarku Fier, mbi bazën e numrit të votave të vlefshme që subjektet kanë marrë në nivel zone zgjedhore, sipas vendimit nr.88, datë 02.07.2019 të KZAZ-së Nr.60, në bazë të projekt-vendimit të KQZ/ aneksit bashkëlidhur.
- Kundërshtim ndaj mos marrjes vendim brenda afatit ligjor nga KQZ-ja, Për shpërndarjen e mandateve për Këshillin e Bashkisë Delvinë, Qarku Vlorë, në zgjedhjet për Organet e Qeverisjes Vendore të datës 30 Qershor 2019. Gjykimin e çështjes në themel dhe shpërndarjen e mandateve për Këshillin e Bashkisë Delvinë, Qarku Vlorë, mbi bazën e numrit të votave të vlefshme që subjektet kanë marrë në nivel zone zgjedhore, sipas vendimit nr.13, datë 02.07.2019 të KZAZ-së Nr.87, në bazë të projekt-vendimit të KQZ/ aneksit bashkëlidhur.
- Kundërshtim ndaj mos marrjes vendim brenda afatit ligjor nga KQZ-ja, Për shpërndarjen e mandateve për Këshillin e Bashkisë Mat, Qarku Dibër, në zgjedhjet për Organet e Qeverisjes Vendore të datës 30 Qershor 2019. Gjykimin e çështjes në themel dhe shpërndarjen e mandateve për Këshillin e Bashkisë Mat, Qarku Dibër, mbi bazën e numrit të votave të vlefshme që subjektet kanë marrë në nivel zone zgjedhore, sipas vendimit nr. 151, datë 01.07.2019 të KZAZ-së Nr.16, në bazë të projekt-vendimit të KQZ/ aneksit bashkëlidhur.
- Kundërshtim ndaj mos marrjes vendim brenda afatit ligjor nga KQZ-ja, Për shpërndarjen e mandateve për Këshillin e Bashkisë Vau i Dejës, Qarku Shkodër, në zgjedhjet për Organet e Qeverisjes Vendore të datës 30 Qershor 2019. Gjykimin e çështjes në themel dhe shpërndarjen e mandateve për Këshillin e Bashkisë Vau i Dejës, Qarku Shkodër, mbi bazën e numrit të votave të vlefshme që subjektet kanë marrë në nivel zone zgjedhore, sipas vendimit nr.06, datë 02.07.2019 të KZAZ-së Nr.06, në bazë të projekt-vendimit të KQZ/ aneksit bashkëlidhur.
- Kundërshtim ndaj mos marrjes vendim brenda afatit ligjor nga KQZ-ja, Për shpërndarjen e mandateve për Këshillin e Bashkisë Mirdite, Qarku Lezhë, në zgjedhjet për Organet e Qeverisjes Vendore të datës 30 Qershor 2019. Gjykimin e çështjes në themel dhe shpërndarjen e mandateve për Këshillin e Bashkisë Mirdite, Qarku Lezhë, mbi bazën e numrit të votave të vlefshme që subjektet kanë marrë në nivel zone zgjedhore, sipas vendimit nr.272, datë 01.07.2019 të KZAZ-së Nr.14, në bazë të projekt-vendimit të KQZ/ aneksit bashkëlidhur.
- Kundërshtim ndaj mos marrjes vendim brenda afatit ligjor nga KQZ-ja, Për shpërndarjen e mandateve për Këshillin e Bashkisë Fushë-Arrëz, Qarku Shkodër, në zgjedhjet për Organet e Qeverisjes Vendore të datës 30 Qershor 2019. Gjykimin e çështjes në themel dhe shpërndarjen e mandateve për Këshillin e Bashkisë Fushë-Arrëz, Qarku Shkodër, mbi bazën e numrit të votave të vlefshme që subjektet kanë marrë në nivel zone zgjedhore, sipas vendimit nr.88, datë 01.07.2019 të KZAZ-së Nr.8, në bazë të projekt-vendimit të KQZ/ aneksit bashkëlidhur.
- Kundërshtimi i Vendimit të KQZ-së nr.1088, datë 12.07.2019 “Për shqyrtimin e kërkesës ankimore nr.58, Për Miratimin e Tabelës Përmbledhëse të Rezultatit për zgjedhjet për Kryetar të Bashkisë Lezhë dhe shpalljen fitues të Z. Pjerin Zef Ndreu. Shpalljen e pavlefshme të zgjedhjeve në QV nr.0686, QV.nr.0791, QV NR.07141, QVnr.07142, QVnr.07171, QVnr.07294, QVnr.0740, QVnr.07403, QV nr.0727, QVnr.07091, QVnr.0770, QVnr.0705. Rinumërim dhe hapjen e kutive në

të gjitha Qendrat e tjera te Votimit të KZAZ-së Nr.12 dhe KZAZ-së Nr.13.

- Kundërshtim ndaj mos marrjes vendim brenda afatit ligjor nga KQZ, Për shpërndarjen e mandateve për Këshillin e Bashkisë Vlore, Qarku Vlore, ne zgjedhjet për Organet e Qeverisjes Vendore të datës 30-Qershor 2019. Gjykimin e çështjes në themel dhe shpërndarjen e mandateve për Këshillin e Bashkisë Vlorë, Qarku Vlorë mbi bazën e numrit të votave të vlefshme që subjektet kanë marrë në nivel zone zgjedhore, sipas vendimit nr.997, datë 08.07.2019 të KQZ-së, në bazë të projekt-vendimit të KQZ/aneksit bashkëlidhur.
- Kundërshtim ndaj mos marrjes vendim brenda afatit ligjor nga KQZ, Për shpërndarjen e mandateve për Këshillin e Bashkisë Përrenjas, Qarku Elbasan, në zgjedhjet për Organet e Qeverisjes Vendore të datës 30 Qershor 2019. Gjykimin e çështjes në themel dhe shpërndarjen e mandateve për Këshillin e Bashkisë Përrenjas, Qarku Elbasan, mbi bazën e numrit të votave të vlefshme që subjektet kanë marrë në nivel zone zgjedhore, sipas vendimit nr.119, datë 01.07.2019 të KZAZ Nr.53, në bazë të projekt-vendimit të KQZ/aneksit bashkëlidhur.
- Kundërshtim ndaj mos marrjes vendim brenda afatit ligjor nga KQZ, Për Shpërndarjen e mandateve për Këshillin e Bashkisë Malësi e Madhe, Qarku Shkodër, në zgjedhjet për Organet e Qeverisjes Vendore të datës 30 Qershor 2019. Gjykimin e çështjes në themel dhe shpërndarjen e mandateve për Këshillin e Bashkisë Malësi e Madhe, Qarku Shkodër, mbi bazën e numrit të votave të vlefshme që subjektet kanë marrë në nivel zone zgjedhore, sipas vendimit nr.34, datë 03.07.2019 të KZAZ Nr.01, në bazë të projekt-vendimit të KQZ/aneksit bashkëlidhur.
- Kundërshtim ndaj mos marrjes vendim brenda afatit ligjor nga KQZ, Për shpërndarjen e mandateve për Këshillin e Bashkisë Kamëz, Qarku Tiranë, në zgjedhjet për Organet e Qeverisjes Vendore të datës 30 Qershor 2019. Gjykimin e çështjes në themel dhe shpërndarjen e mandateve për Këshillin e Bashkisë Kamëz, Qarku Tiranë, mbi bazën e numrit te votave te vlefshme që subjektet kanë marrë në nivel zone zgjedhore, sipas vendimit nr.954, datë 06.07.2019 të KQZ-së, në bazë të projekt-vendimit të KQZ/aneksit bashkëlidhur.
- Kundërshtim ndaj mos marrjes vendim brenda afatit ligjor nga KQZ, Për shpërndarjen e mandateve për Këshillin e Bashkisë Tepelene, Qarku Gjirokastrë, ne zgjedhjet për Organet e Qeverisjes Vendore te datës 30 Qershor 2019. Gjykimin e çështjes ne themel dhe shpërndarjen e mandateve për Këshillin e Bashkisë Tepelene, Qarku Gjirokastrë, mbi bazën e numrit te votave te vlefshme qe subjektet kane marre ne nivel zone zgjedhore, sipas vendimit nr.120, datë 01.07.2019 të KZAZ Nr.77, në bazë të projekt-vendimit të KQZ/aneksit bashkëlidhur.
- Kundërshtim ndaj mos marrjes vendim brenda afatit ligjor nga KQZ, Për shpërndarjen e mandateve për Këshillin e Bashkisë Bulqize, Qarku Dibër, ne zgjedhjet për Organet e Qeverisjes Vendore te datës 30 Qershor 2019. Gjykimin e çështjes ne themel dhe shpërndarjen e mandateve për Këshillin e Bashkisë Bulqize, Qarku Dibër, mbi bazën e numrit te votave te vlefshme qe subjektet kane marre ne nivel zone zgjedhore, sipas vendimit nr.354, date 02.07.2019 te KZAZ NR.18, në bazë të projekt-vendimit te KQZ/aneksit bashkëlidhur.
- Kundërshtim ndaj mos marrjes vendim brenda afatit ligjor nga KQZ, Për shpërndarjen e mandateve për Këshillin e Bashkisë Kukës, Qarku Kukës, në zgjedhjet për Organet e Qeverisjes Vendore të datës 30 Qershor 2019. Gjykimin

e çështjes në themel dhe shpërndarjen e mandateve për Këshillin e Bashkisë Kukës, Qarku Kukës, mbi bazën e numrit të votave të vlefshme që subjektet kanë marrë në nivel zone zgjedhore, sipas vendimit nr.10, datë 03.07.2019 të KZAZ NR.11, në bazë të projekt-vendimit të KQZ/aneksit bashkëlidhur.

- Kundërshtim ndaj mos marrjes vendim brenda afatit ligjor nga KQZ, Për shpërndarjen e mandateve për Këshillin e Bashkisë Këlcyrë, Qarku Gjirokastrë, në zgjedhjet për Organet e Qeverisjes Vendore të datës 30 Qershor 2019. Gjykimin e çështjes në themel dhe shpërndarjen e mandateve për Këshillin e Bashkisë Këlcyrë, Qarku Gjirokastrë, mbi bazën e numrit të votave të vlefshme që subjektet kanë marrë në nivel zone zgjedhore, sipas vendimit nr.103, datë 01.07.2019 të KZAZ Nr.75, në bazë të projekt-vendimit të KQZ/aneksit bashkëlidhur.
- Kundërshtim ndaj mos marrjes vendim brenda afatit ligjor nga KQZ, Për shpërndarjen e mandateve për Këshillin e Bashkisë Divjake, Qarku Fier, në zgjedhjet për Organet e Qeverisjes Vendore të datës 30 Qershor 2019. Gjykimin e çështjes në themel dhe shpërndarjen e mandateve për Këshillin e Bashkisë Divjake, Qarku Fier, mbi bazën e numrit të votave të vlefshme që subjektet kanë marrë në nivel zone zgjedhore, sipas vendimit nr.33, datë 01.07.2019 të KZAZ-së NR.76, në bazë të projekt-vendimit të KQZ/aneksit bashkëlidhur.
- Kundërshtim ndaj mos marrjes vendim brenda afatit ligjor nga KQZ, Për shpërndarjen e mandateve për Këshillin e Bashkisë Himare, Qarku Vlore, në zgjedhjet për Organet e Qeverisjes Vendore të datës 30 Qershor 2019. Gjykimin e çështjes në themel dhe shpërndarjen e mandateve për Këshillin e Bashkisë Himare, Qarku Vlore, mbi bazën e numrit të votave të vlefshme që subjektet kanë marrë në nivel zone zgjedhore, sipas vendimit nr.104, datë 01.07.2019 të KZAZ Nr.86, në bazë të projekt-vendimit të KQZ/aneksit bashkëlidhur.
- Kundërshtim ndaj mos marrjes vendim brenda afatit ligjor nga KQZ, Për shpërndarjen e mandateve për Këshillin e Bashkisë Mallakastër, Qarku Fier, në zgjedhjet për Organet e Qeverisjes Vendore të datës 30 Qershor 2019. Gjykimin e çështjes në themel dhe shpërndarjen e mandateve për Këshillin e Bashkisë Mallakastër, Qarku Fier, mbi bazën e numrit të votave të vlefshme që subjektet kanë marrë në nivel zone zgjedhore, sipas vendimit nr.243, datë 02.07.2019 të KZAZ Nr.61, në bazë të projekt-vendimit të KQZ/aneksit bashkëlidhur.
- Kundërshtim ndaj mos marrjes vendim brenda afatit ligjor nga KQZ, Për shpërndarjen e mandateve për Këshillin e Bashkisë Durrës, Qarku Durrës, në zgjedhjet për Organet e Qeverisjes Vendore të datës 30 Qershor 2019. Gjykimin e çështjes në themel dhe shpërndarjen e mandateve për Këshillin e Bashkisë Durrës, Qarku Durrës, mbi bazën e numrit të votave të vlefshme që subjektet kanë marrë në nivel zone zgjedhore, sipas vendimit nr.945, datë 05.07.2019 të KQZ, në bazë të projekt-vendimit të KQZ/aneksit bashkëlidhur.
- Kundërshtim ndaj mos marrjes vendim brenda afatit ligjor nga KQZ, Për shpërndarjen e mandateve për Këshillin e Bashkisë Cërrik, Qarku Elbasan, në zgjedhjet për Organet e Qeverisjes Vendore të datës 30 Qershor 2019. Gjykimin e çështjes në themel dhe shpërndarjen e mandateve për Këshillin e Bashkisë Cërrik, Qarku Elbasan, mbi bazën e numrit të votave të vlefshme që subjektet kanë marrë në nivel zone zgjedhore, sipas vendimit nr.78, datë 01.07.2019 të KZAZ-së Nr.46, në bazë të projekt-vendimit të KQZ/aneksit bashkëlidhur.
- Kundërshtim ndaj mos marrjes vendim brenda afatit ligjor nga KQZ, Për shpërndarjen e mandateve për Këshillin e Bashkisë Lezhë, Qarku Lezhë, në

zgjedhjet për Organet e Qeverisjes Vendore të datës 30 Qershor 2019. Gjykimin e çështjes në themel dhe shpërndarjen e mandateve për Këshillin e Bashkisë Lezhë, Qarku Lezhë, mbi bazën e numrit të votave të vlefshme që subjektet kanë marrë në nivel zone zgjedhore, sipas vendimit nr.949, datë 05.07.2019 të KQZ-së në bazë të projekt-vendimit të KQZ/aneksit bashkëlidhur.

- Kundërshtim ndaj mos marrjes vendim brenda afatit ligjor nga KQZ, Për shpërndarjen e mandateve për Këshillin e Bashkisë Sarandë, Qarku Vlorë, në zgjedhjet për Organet e Qeverisjes Vendore të datës 30 Qershor 2019. Gjykimin e çështjes në themel dhe shpërndarjen e mandateve për Këshillin e Bashkisë Sarandë, Qarku Vlore, mbi bazën e numrit të votave të vlefshme që subjektet kanë marrë në nivel zone zgjedhore, sipas vendimit nr.354 datë 02.07.2019 të KZAZ-së Nr.88 në bazë të projekt-vendimit të KQZ/aneksit bashkëlidhur.
- Kundërshtim ndaj mos marrjes vendim brenda afatit ligjor nga KQZ, Për shpërndarjen e mandateve për Këshillin e Bashkisë Lushnje, Qarku Fier, në zgjedhjet për Organet e Qeverisjes Vendore të datës 30 Qershor 2019. Gjykimin e çështjes në themel dhe shpërndarjen e mandateve për Këshillin e Bashkisë Lushnje, Qarku Fier, mbi bazën e numrit të votave të vlefshme që subjektet kanë marrë në nivel zone zgjedhore, sipas vendimit nr.942, datë 04.07.2019 të KQZ-së në bazë të projekt-vendimit të KQZ/aneksit bashkëlidhur.
- Kundërshtim ndaj mos marrjes vendim brenda afatit ligjor nga KQZ, Për shpërndarjen e mandateve për Këshillin e Bashkisë Fier, Qarku Fier, në zgjedhjet për Organet e Qeverisjes Vendore të datës 30 Qershor 2019. Gjykimin e çështjes në themel dhe shpërndarjen e mandateve për Këshillin e Bashkisë Fier, Qarku Fier, mbi bazën e numrit të votave të vlefshme që subjektet kanë marrë në nivel zone zgjedhore, sipas vendimit nr.947, datë 05.07.2019 të KQZ-së në bazë të projekt-vendimit të KQZ/aneksit bashkëlidhur.
- Kundërshtim ndaj mos marrjes vendim brenda afatit ligjor nga KQZ, Për shpërndarjen e mandateve për Këshillin e Bashkisë Dibër, Qarku Dibër, në zgjedhjet për Organet e Qeverisjes Vendore të datës 30 Qershor 2019. Gjykimin e çështjes në themel dhe shpërndarjen e mandateve për Këshillin e Bashkisë Dibër, Qarku Dibër, mbi bazën e numrit të votave të vlefshme që subjektet kanë marrë në nivel zone zgjedhore, sipas vendimit nr.272, datë 02.07.2019 të KZAZ-së Nr.19 në bazë të projekt-vendimit të KQZ/aneksit bashkëlidhur.
- Kundërshtim ndaj mos marrjes vendim brenda afatit ligjor nga KQZ, Për shpërndarjen e mandateve për Këshillin e Bashkisë Librazhd, Qarku Elbasan në zgjedhjet për Organet e Qeverisjes Vendore të datës 30 Qershor 2019. Gjykimin e çështjes në themel dhe shpërndarjen e mandateve për Këshillin e Bashkisë Librazhd, Qarku Elbasan, mbi bazën e numrit të votave të vlefshme që subjektet kanë marrë në nivel zone zgjedhore, sipas vendimit nr.201, datë 02.07.2019 të KZAZ-së Nr.52, në bazë të projekt-vendimit të KQZ/aneksit bashkëlidhur.
- Kundërshtim ndaj mos marrjes vendim brenda afatit ligjor nga KQZ, Për shpërndarjen e mandateve për Këshillin e Bashkisë Korçë, Qarku Korçë, në zgjedhjet për Organet e Qeverisjes Vendore të datës 30 Qershor 2019. Gjykimin e çështjes në themel dhe shpërndarjen e mandateve për Këshillin e Bashkisë Korçë, Qarku Korçë, mbi bazën e numrit të votave të vlefshme që subjektet kanë marrë në nivel zone zgjedhore, sipas vendimit nr.956, datë 06.07.2019 të KQZ-së, në bazë të projekt-vendimit të KQZ/aneksit bashkëlidhur.
- Kundërshtim ndaj mos marrjes vendim brenda afatit ligjor nga KQZ, Për

shpërndarjen e mandateve për Këshillin e Bashkisë Gjirokastrë, Qarku Gjirokastrë në zgjedhjet për Organet e Qeverisjes Vendore të datës 30 Qershor 2019. Gjykimin e çështjes në themel dhe shpërndarjen e mandateve për Këshillin e Bashkisë Gjirokastrë, Qarku Gjirokastrë, mbi bazën e numrit të votave të vlefshme që subjektet kanë marrë në nivel zone zgjedhore, sipas vendimit nr.21, datë 02.07.2019 të KZAZ-së, Nr.78, në bazë të projekt-vendimit të KQZ/aneksit bashkëlidhur.

- Kundërshtim ndaj mos marrjes vendim brenda afatit ligjor nga KQZ, Për shpërndarjen e mandateve për Këshillin e Bashkisë Elbasan, Qarku Elbasan, në zgjedhjet për Organet e Qeverisjes Vendore të datës 30 Qershor 2019. Gjykimin e çështjes në themel dhe shpërndarjen e mandateve për Këshillin e Bashkisë Elbasan, Qarku Elbasan, mbi bazën e numrit të votave të vlefshme që subjektet kanë marrë në nivel zone zgjedhore, sipas vendimit nr.940, datë 04.07.2019 të KQZ-së në bazë të projekt-vendimit të KQZ/aneksit bashkëlidhur.
- Kundërshtim ndaj mos marrjes vendim brenda afatit ligjor nga KQZ, Për shpërndarjen e mandateve për Këshillin e Bashkisë Tropojë, Qarku Kukës, në zgjedhjet për Organet e Qeverisjes Vendore të datës 30 Qershor 2019. Gjykimin e çështjes në themel dhe shpërndarjen e mandateve për Këshillin e Bashkisë Tropojë, Qarku Kukës, mbi bazën e numrit të votave të vlefshme që subjektet kanë marrë në nivel zone zgjedhore, sipas vendimit nr.288, datë 01.07.2019 të KZAZ-së Nr.09, në bazë të projekt-vendimit të KQZ/aneksit bashkëlidhur.
- Kundërshtim ndaj mos marrjes vendim brenda afatit ligjor nga KQZ, Për shpërndarjen e mandateve për Këshillin e Bashkisë Libohovë, Qarku Gjirokastrë, në zgjedhjet për Organet e Qeverisjes Vendore të datës 30 Qershor 2019. Gjykimin e çështjes në themel dhe shpërndarjen e mandateve për Këshillin e Bashkisë Libohovë, Qarku Gjirokastrë, mbi bazën e numrit të votave të vlefshme që subjektet kanë marrë në nivel zone zgjedhore, sipas vendimit nr.67, datë 01.07.2019 të KZAZ-së Nr.79, në bazë të projekt-vendimit të KQZ/aneksit bashkëlidhur.
- Kundërshtim ndaj mos marrjes vendim brenda afatit ligjor nga KQZ, Për shpërndarjen e mandateve për Këshillin e Bashkisë Has, Qarku Kukës, në zgjedhjet për Organet e Qeverisjes Vendore të datës 30 Qershor 2019. Gjykimin e çështjes në themel dhe shpërndarjen e mandateve për Këshillin e Bashkisë Has, Qarku Kukës, mbi bazën e numrit të votave të vlefshme që subjektet kanë marrë në nivel zone zgjedhore, sipas vendimit nr.28, datë 01.07.2019 të KZAZ-së Nr.10, në bazë të projekt-vendimit të KQZ/aneksit bashkëlidhur.
- Kundërshtim ndaj mos marrjes vendim brenda afatit ligjor nga KQZ, Për shpërndarjen e mandateve për Këshillin e Bashkisë Kolonjë, Qarku Korçë, në zgjedhjet për Organet e Qeverisjes Vendore të datës 30 Qershor 2019. Gjykimin e çështjes në dhe shpërndarjen e mandateve për Këshillin e Bashkisë Kolonjë, Qarku Korçë, mbi bazën e numrit të votave të vlefshme që subjektet kanë marrë në nivel zone zgjedhore, sipas vendimit nr.89, datë 01.07.2019 të KZAZ-së Nr.73, në bazë të projekt-vendimit të KQZ/aneksit bashkëlidhur.
- Kundërshtim ndaj mos marrjes vendim brenda afatit ligjor nga KQZ, Për shpërndarjen e mandateve për Këshillin e Bashkisë Gramsh, Qarku Elbasan, në zgjedhjet për Organet e Qeverisjes Vendore të datës 30 Qershor 2019. Gjykimin e çështjes në themel dhe shpërndarjen e mandateve për Këshillin e Bashkisë Gramsh, Qarku Elbasan, mbi bazën e numrit të votave të vlefshme që subjektet kanë marrë në nivel zone zgjedhore, sipas vendimit nr.218, datë 01.07.2019 të

KZAZ-së Nr.51, në bazë të projekt-vendimit të KQZ/aneksit bashkëlidhur.

- Kundërshtim ndaj mos marrjes vendim brenda afatit ligjor nga KQZ, Për shpërndarjen e mandateve për Këshillin e Bashkisë Klos, Qarku Dibër, në zgjedhjet për Organet e Qeverisjes Vendore të datës 30 Qershor 2019. Gjykimin e çështjes në themel dhe shpërndarjen e mandateve për Këshillin e Bashkisë Klos, Qarku Dibër, mbi bazën e numrit të votave të vlefshme që subjektet kanë marrë në nivel zone zgjedhore, sipas vendimit nr.109, datë 01.07.2019 të KZAZ-së Nr.17, në bazë të projekt-vendimit të KQZ/aneksit bashkëlidhur.
- Kundërshtim ndaj mos marrjes vendim brenda afatit ligjor nga KQZ, Për shpërndarjen e mandateve për Këshillin e Bashkisë Maliq, Qarku Korçë në zgjedhjet për Organet e Qeverisjes Vendore të datës 30 Qershor 2019. Gjykimin e çështjes në themel dhe shpërndarjen e mandateve për Këshillin e Bashkisë Maliq, Qarku Korçë mbi bazën e numrit të votave të vlefshme që subjektet kanë marrë në nivel zone zgjedhore, sipas vendimit nr.227, date 02.07.2019 të KZAZ-se Nr. 68, në bazë të projekt-vendimit të KQZ/aneksit bashkëlidhur.
- Kundërshtim ndaj mos marrjes vendim brenda afatit ligjor nga KQZ, Për shpërndarjen e mandateve për Këshillin e Bashkisë Patos, Qarku Fier, në zgjedhjet për Organet e Qeverisjes Vendore të datës 30 Qershor 2019. Gjykimin e çështjes në themel dhe shpërndarjen e mandateve për Këshillin e Bashkisë Patos, Qarku Fier, mbi bazën e numrit të votave të vlefshme që subjektet kanë marrë në nivel zone zgjedhore, sipas vendimit nr.39, date 01.07.2019 të KZAZ-se Nr.59, në bazë të projekt-vendimit të KQZ/aneksit bashkëlidhur.
- Kundërshtim ndaj mos marrjes vendim brenda afatit ligjor nga KQZ, Për shpërndarjen e mandateve për Këshillin e Bashkisë Skrapar, Qarku Berat, në zgjedhjet për Organet e Qeverisjes Vendore të datës 30 Qershor 2019. Gjykimin e çështjes në themel dhe shpërndarjen e mandateve për Këshillin e Bashkisë Skrapar, Qarku Berat, mbi bazën e numrit të votave të vlefshme që subjektet kanë marrë në nivel zone zgjedhore, sipas vendimit nr.26, datë 01.07.2019 të KZAZ-së Nr.66, në bazë të projekt-vendimit të KQZ/aneksit bashkëlidhur.
- Kundërshtim ndaj mos marrjes vendim brenda afatit ligjor nga KQZ, Për shpërndarjen e mandateve për Këshillin e Bashkisë Vorë, Qarku Tiranë, në zgjedhjet për Organet e Qeverisjes Vendore të datës 30 Qershor 2019. Gjykimin e çështjes në themel dhe shpërndarjen e mandateve për Këshillin e Bashkisë Vorë, Qarku Tiranë, mbi bazën e numrit të votave të vlefshme që subjektet kanë marrë në nivel zone zgjedhore, sipas vendimit nr.102, datë 03.07.2019 të KZAZ-së Nr.26, në bazë të projekt-vendimit të KQZ/aneksit bashkëlidhur.
- Kundërshtim ndaj mos marrjes vendim brenda afatit ligjor nga KQZ, Për shpërndarjen e mandateve për Këshillin e Bashkisë Rrogozhinë, Qarku Tiranë, në zgjedhjet për Organet e Qeverisjes Vendore të datës 30 Qershor 2019. Gjykimin e çështjes në themel dhe shpërndarjen e mandateve për Këshillin e Bashkisë Rrogozhinë, Qarku Tiranë, mbi bazën e numrit të votave të vlefshme që subjektet kanë marrë në nivel zone zgjedhore, sipas vendimit nr.35, datë 01.07.2019 të KZAZ-së Nr.69, në bazë të projekt-vendimit të KQZ/aneksit bashkëlidhur.
- Kundërshtim ndaj mos marrjes vendim brenda afatit ligjor nga KQZ, Për shpërndarjen e mandateve për Këshillin e Bashkisë Belsh, Qarku Elbasan, në zgjedhjet për Organet e Qeverisjes Vendore të datës 30 Qershor 2019. Gjykimin e çështjes në themel dhe shpërndarjen e mandateve për Këshillin e Bashkisë Belsh, Qarku Elbasan, mbi bazën e numrit të votave të vlefshme që subjektet

kane marrë në nivel zone zgjedhore, sipas vendimit nr.27, datë 02.07.2019 të KZAZ-së Nr.45, në bazë të projekt-vendimit të KQZ/aneksit bashkëlidhur.

- Kundërshtim ndaj mos marrjes vendim brenda afatit ligjor nga KQZ, Për shpërndarjen e mandateve për Këshillin e Bashkisë Shkodër, Qarku Shkodër, në zgjedhjet për Organet e Qeverisjes Vendore të datës 30 Qershor 2019. Gjykimin e çështjes në themel dhe shpërndarjen e mandateve për Këshillin e Bashkisë Shkodër, Qarku Shkodër, mbi bazën e numrit të votave te vlefshme qe subjektet kane marrë në nivel zone zgjedhore, sipas vendimit nr.1084, datë 11.07.2019 të KQZ-së, në bazë të projekt-vendimit të KQZ/aneksit bashkëlidhur.
- Kundërshtim ndaj mos marrjes vendim brenda afatit ligjor nga KQZ, Për shpërndarjen e mandateve për Këshillin e Bashkisë Tiranë, Qarku Tiranë, në zgjedhjet për Organet e Qeverisjes Vendore të datës 30 Qershor 2019. Gjykimin e çështjes në themel dhe shpërndarjen e mandateve për Këshillin e Bashkisë Tiranë, Qarku Tiranë, mbi bazën e numrit te votave te vlefshme qe subjektet kane marre ne nivel zone zgjedhore, sipas vendimit nr.1086, date 11.07.2019 të KQZ-së, në bazë te projekt-vendimit te KQZ/aneksit bashkëlidhur.
- Kundërshtim ndaj mos marrjes vendim brenda afatit ligjor nga KQZ, Për shpërndarjen e mandateve për Këshillin e Bashkisë Kurbin, Qarku Lezhë, në zgjedhjet për Organet e Qeverisjes Vendore të datës 30 Qershor 2019. Gjykimin e çështjes në themel dhe shpërndarjen e mandateve për Këshillin e Bashkisë Kurbin, Qarku Lezhë, mbi bazën e numrit të votave te vlefshme qe subjektet kane marrë në nivel zone zgjedhore, sipas vendimit nr.354, datë 02.07.2019 të KZAZ-së Nr.15, në bazë të projekt-vendimit te KQZ/aneksit bashkëlidhur.
- Kundërshtim ndaj mos marrjes vendim brenda afatit ligjor nga KQZ, Për shpërndarjen e mandateve për Këshillin e Bashkisë Selenicë, Qarku Vlorë, në zgjedhjet për Organet e Qeverisjes Vendore të datës 30 Qershor 2019. Gjykimin e çështjes në themel dhe shpërndarjen e mandateve për Këshillin e Bashkisë Selenicë, Qarku Vlorë, mbi bazën e numrit të votave te vlefshme qe subjektet kane marrë ne nivel zone zgjedhore, sipas vendimit nr.177, datë 02.07.2019 të KZAZ-së Nr.85, në bazë të projekt-vendimit të KQZ/aneksit bashkëlidhur.
- Kundërshtim ndaj mos marrjes vendim brenda afatit ligjor nga KQZ, Për shpërndarjen e mandateve për Këshillin e Bashkisë Shijak, Qarku Durrës, në zgjedhjet për Organet e Qeverisjes Vendore të datës 30-Qershor 2019. Gjykimin e çështjes në themel dhe shpërndarjen e mandateve për Këshillin e Bashkisë Shijak, Qarku Durrës, mbi bazën e numrit të votave te vlefshme qe subjektet kane marre ne nivel zone zgjedhore, sipas vendimit nr.177, datë 02.07.2019 të KZAZ-së Nr.25, në bazë të projekt-vendimit të KQZ/aneksit bashkëlidhur.
- Kundërshtim ndaj mos marrjes vendim brenda afatit ligjor nga KQZ, Për shpërndarjen e mandateve për Këshillin e Bashkisë Shijak, Qarku Durrës, në zgjedhjet për Organet e Qeverisjes Vendore të datës 30 Qershor 2019. Gjykimin e çështjesh në themel dhe shpërndarjen e mandateve për Këshillin e Bashkisë Shijak, Qarku Durrës, mbi bazën e numrit të votave te vlefshme qe subjektet kane marre ne nivel zone zgjedhore, sipas vendimit nr.177, date 02.07.2019 të KZAZ-së Nr.64, në bazë të projekt-vendimit të KQZ/aneksit bashkëlidhur.
- Konstatimin e pavlefshmërisë absolute të zgjedhjeve të qeverisjes vendore të datës 30.06.2019 të mbajtura në Republikën e Shqipërisë dhe në Qarkun Vlorë për Kryetarin e Bashkisë Finiq dhe për zgjedhjet e anëtarëve të Këshillit Bashkiak si votime të dhënë në kundërshtim me nenin 45 të Kushtetutës së Republikës së

Shqipërisë, neni 2 të Kodit Zgjedhor dhe në kundërshtim me Dekretin e Presidentit të Republikës së Shqipërisë nr.11199, datë 10.06.2019 duke vendosur rregullimin e pasojave duke kthyer situatën zgjedhore në gjendjen e mëparshme para datës 30.06.2019.

- Konstatimin e pavlefshmërisë absolute të zgjedhjeve të qeverisjes vendore të datës 30.06.2019 të mbajtura në Republikën e Shqipërisë dhe në Qarkun Vlorë për Kryetarin e Bashkisë Konispol dhe për zgjedhjet e anëtarëve të Këshillit Bashkiak si votime të dhënë në kundërshtim me nenin 45 të Kushtetutës së Republikës së Shqipërisë, neni 2 të Kodit Zgjedhor dhe në kundërshtim me Dekretin e Presidentit të Republikës së Shqipërisë nr.11199, datë 10.06.2019 duke vendosur rregullimin e pasojave duke kthyer situatën zgjedhore në gjendjen e mëparshme para datës 30.06.2019.

Nga 71 Kërkesat Ankimore, Kolegji Zgjedhor ka vendosur:

- Për 61 kërkesa është vendosur Pranimi i Kërkesës Ankimore (Për shpërndarjen e mandateve në këshillat bashkiak);
- Për 10 kërkesa është vendosur Rrëzimi i Kërkesës Ankimore;